

A MESA DIRETORA
Deputado **RICARDO MOTTA**
PRESIDENTE

Deputado **GUSTAVO CARVALHO**
1º VICE-PRESIDENTE
Deputado **POTI JÚNIOR**
1º SECRETÁRIO
Deputado **VIVALDO COSTA**
3º SECRETÁRIO

Deputado **LEONARDO NOGUEIRA**
2º VICE-PRESIDENTE
Deputado **RAIMUNDO FERNANDES**
2º SECRETÁRIO
Deputado **DIBSON NASSER**
4º SECRETÁRIO

S U M Á R I O

PROCESSO LEGISLATIVO

Propostas de Emenda à Constituição

Projetos de Lei Complementar Ordinária

Projetos de Iniciativa

de Deputado
de Comissão da Assembleia
do Governador do Estado
do Tribunal de Justiça
do Tribunal de Contas
do Procurador Geral de Justiça

Indicações

Requerimentos

Requerimentos de Informações
Requerimentos Sujeitos à Deliberação
do Plenário

Atas

ATOS ADMINISTRATIVOS

Atos da Mesa

Atos da Presidência

Atos das Secretarias

Atos da Procuradoria Geral

COMISSÃO DE CONSTITUIÇÃO, JUSTIÇA E REDAÇÃO

TITULARES

DEPUTADO AGNELO ALVES (PDT) Pres.
DEPUTADA LARISSA ROSADO (PSB) Vice
DEPUTADO TOMBA FARIAS (PSB)
DEPUTADO EZEQUIEL FERREIRA (PTB)
DEPUTADO FERNANDO MINEIRO (PT)

SUPLENTES

DEPUTADO FÁBIO DANTAS (PHS)
DEPUTADA MÁRCIA MAIA (PSB)
DEPUTADO RAIMUNDO FERNANDES (PMN)
DEPUTADO GILSON MOURA (PV)
DEPUTADO POTI JÚNIOR (PMDB)

COMISSÃO DE DEFESA DO CONSUMIDOR, MEIO AMBIENTE E INTERIOR

TITULARES

DEPUTADO GILSON MOURA (PV) Pres.
DEPUTADO DIBSON NASSER (PSDB) Vice
DEPUTADO FERNANDO MINEIRO (PT)

SUPLENTES

DEPUTADO EZEQUIEL FERREIRA (PTB)
DEPUTADO RAIMUNDO FERNANDES (PMN)
DEPUTADA LARISSA ROSADO (PSB)

COMISSÃO DE MINAS E ENERGIA

TITULARES

DEPUTADO LEONARDO NOGUEIRA (DEM) Pres.
DEPUTADO FERNANDO MINEIRO (PT) Vice
DEPUTADO NÉLTER QUEIROZ (PMDB)

SUPLENTES

DEPUTADO JOSÉ DIAS (PMDB)
DEPUTADO TOMBA FARIAS (PSB)
DEPUTADO GEORGE SOARES (PR)

COMISSÃO DE ADMINISTRAÇÃO, SERVIÇOS PÚBLICOS E TRABALHO

TITULARES

DEPUTADO TOMBA FARIAS (PSB) Pres.
DEPUTADO GETÚLIO RÊGO (DEM) Vice
DEPUTADO HERMANO MORAIS (PMDB)

SUPLENTES

DEPUTADO GEORGE SOARES (PR)
DEPUTADO LEONARDO NOGUEIRA (DEM)
DEPUTADO POTI JÚNIOR (PMDB)

COMISSÃO DE FINANÇAS E FISCALIZAÇÃO

TITULARES

DEPUTADO JOSÉ DIAS (PMDB) Pres.
DEPUTADO RAIMUNDO FERNANDES (PMN) Vice
DEPUTADO GEORGE SOARES (PR)

SUPLENTES

DEPUTADO WALTER ALVES (PMDB)
DEPUTADA GESANE MARINHO (PMN)
DEPUTADO NELTER QUEIROZ (PMDB)

COMISSÃO DE DEFESA DOS DIREITOS HUMANOS E CIDADANIA

TITULARES

DEPUTADO GUSTAVO FERNANDES (PMDB) Pres.
DEPUTADA GESANE MARINHO (PMN) Vice
DEPUTADA MÁRCIA MAIA (PSB)

SUPLENTES

DEPUTADO GUSTAVO CARVALHO (PSB)
DEPUTADO DIBSON NASSER (PSDB)
DEPUTADA LARISSA ROSADO (PSB)

COMISSÃO DE EDUCAÇÃO, CIÊNCIA E TECNOLOGIA, DESENVOLVIMENTO ECONÔMICO E SOCIAL.

TITULARES

DEPUTADO HERMANO MORAIS (PMDB) Pres.
DEPUTADO WALTER ALVES (PMDB) Vice
DEPUTADO POTI JÚNIOR (PMDB)

SUPLENTES

DEPUTADO NELTER QUEIROZ (PMDB)
DEPUTADO JOSÉ DIAS (PMDB)
DEPUTADO EZEQUIEL FERREIRA (PTB)

COMISSÃO DE SAÚDE

TITULARES

DEPUTADO ANTÔNIO JÁCOME (PMN) Pres.
DEPUTADO FÁBIO DANTAS (PHS) Vice
DEPUTADO VIVALDO COSTA (PR)

SUPLENTES

DEPUTADA GESANE MARINHO (PMN)
DEPUTADO GETÚLIO RÊGO (DEM)
DEPUTADA MÁRCIA MAIA (PSB)

PROCESSO LEGISLATIVO

GOVERNO DO ESTADO DO RIO GRANDE DO NORTE

CONTROLADORIA GERAL DO ESTADO

CONTADORIA GERAL

BALANÇOS

GERAIS

EXERCÍCIO DE 2010

GOVERNADORA DO ESTADO DO RIO GRANDE DO NORTE

ROSALBA CIARLINI ROSADO

CONTROLADORIA GERAL DO ESTADO

FRANCISCO DE MÉLO
CONTROLADOR GERAL

ULIÊNIO PEREIRA ÁVILA
CONTADOR GERAL
CRC/RN 4.391/O-6 - CPF Nº 254.487.494-53

COLABORADORES

BETOVEM SILVA

GUSTAVO HENRIQUE LOPES GALVÃO DE OLIVEIRA

MIGUEL PEREIRA CAVALCANTI FILHO

KÊNIA THERESCOWA DE ALMEIDA PAIVA CAMPOS

RELATÓRIO SOBRE AS CONTAS DA ADMINISTRAÇÃO DO ESTADO
DO RIO GRANDE DO NORTE RELATIVAS AO EXERCÍCIO DE 2010

Senhor Controlador Geral,

Em cumprimento ao que determina o artigo 28 do Decreto nº 6.862-A, de 23 de fevereiro de 1976, apresentamos a V. Exa. os Balanços Gerais do Estado, referentes ao exercício de 2010, elaborados com base em normas e princípios estabelecidos na Lei nº 4.320, de 17 de março de 1964, os quais constituem a Prestação de Contas que sua Excelência, a Senhora Governadora do Estado, apresentará à Douta Assembléia Legislativa, na forma do artigo 64, inciso XVIII, da Constituição Estadual.

ORÇAMENTO AUTORIZADO

O Orçamento do exercício financeiro de 2010, aprovado pela Lei nº 9.314 de 01 de fevereiro de 2010, estimou a receita em R\$ 7.787.121.000,00 (Sete bilhões, setecentos e oitenta e sete milhões e cento e vinte e um mil reais) e fixou a despesa em R\$ 7.787.121.000,00 (Sete bilhões, setecentos e oitenta e sete milhões e cento e vinte e um mil reais).

Do montante de R\$ 7.787.121.000,00 (Sete bilhões, setecentos e oitenta e sete milhões e cento e vinte e um mil reais), a receita de R\$ 5.207.962.000,00 (Cinco bilhões, duzentos e sete milhões e novecentos e sessenta e dois mil reais), foi estimada com base nas fontes de recursos da arrecadação do tesouro estadual e a receita correspondente a R\$ 2.579.159.000,00 (Dois bilhões, quinhentos e setenta e nove milhões e cento e cinquenta e nove mil reais), com base em recursos de outras fontes.

A referida Lei Orçamentária compreendeu os seguintes Orçamentos:

Orçamento Fiscal, referente aos Poderes do Estado, seus fundos e entidades da administração direta e indireta, inclusive as Fundações instituídas e mantidas pelo Poder Público;

Orçamento da Seguridade Social, integrado pelas entidades e órgãos com ações programadas nas áreas de Previdência, Assistência Social e Saúde, da Administração Direta e Indireta, bem como Fundos e Fundações instituídas e mantidas pelo Poder Público; e,

Orçamento de Investimentos, compreendendo as Ações do Governo vinculadas às empresas em que o Estado direta ou indiretamente detenha a maioria do capital social com direito a voto.

Do Orçamento de R\$ 7.787.121.000,00 (Sete bilhões, setecentos e oitenta e sete milhões e cento e vinte e um mil reais), R\$ 5.187.924.000,00 (Cinco bilhões, cento e oitenta e sete milhões e novecentos e vinte e quatro mil reais), refere-se ao orçamento fiscal e R\$ 2.599.197.000,00 (Dois bilhões, quinhentos e noventa e nove milhões e cento e noventa e sete mil reais), ao orçamento da seguridade social.

A seguir demonstramos a Receita Estimada e a Despesa Fixada de conformidade com os artigos 2º e 3º da Lei acima mencionada.

RECEITA ESTIMADA

R\$ 1,00

ESPECIFICAÇÃO	VALOR
1. RECEITA DO TESOURO	5.053.758.000,00
1.1. RECEITAS CORRENTES	5.991.981.000,00
Receita Tributária	3.020.477.000,00
Receita de Contribuição	-
Receita Patrimonial	24.000.000,00
Receita Agropecuária	-
Receita Industrial	-
Receita de Serviços	-
Transferências Correntes	2.897.863.000,00
Outras Receitas Correntes	49.641.000,00
1.2. RECEITA DE CAPITAL	53.000.000,00
Operações de crédito	-
Alienação de Bens Móveis e Imóveis	53.000.000,00
Amortização de Empréstimos	-
Transferências de Capital	-
Outras Receitas de Capital	-
1.3. DEDUÇÃO DA RECEITA CORRENTE	837.019.000,00
Dedução para Formação do FUNDEB	837.019.000,00
2. RECEITAS DE OUTRAS FONTES DE ENTIDADES DA ADMINISTRAÇÃO INDIRETA, INCLUSIVE FUNDOS E FUNDAÇÕES PÚBLICAS (EXCLUÍDAS AS RECEITAS CORRENTES INTRA-ORÇAMENTÁRIAS)	2.092.709.000,00
2.1. RECEITAS CORRENTES	1.055.248.000,00
2.2. RECEITAS DE CAPITAL	1.037.461.000,00
3. RECEITAS CORRENTES INTRA-ORÇAMENTÁRIAS	486.450.000,00
TOTAL (1 + 2 + 3)	7.787.121.000,00

DESPESA FIXADA

1. DESPESA POR ÓRGÃO

DISTRIBUIÇÃO POR ÓRGÃO	R\$ 1,00		
	TESOURO	OUTRAS FONTES	TOTAL
Assembléia Legislativa	144.842.000,00	-	144.842.000,00
Tribunal de Contas	34.451.000,00	624.000,00	35.075.000,00
Tribunal de Justiça	332.021.000,00	11.020.000,00	343.041.000,00
Consultoria Geral do Estado	1.006.000,00	-	1.006.000,00
Procuradoria Geral do Estado	24.148.000,00	216.000,00	24.364.000,00
Assessoria de Comunicação Social	21.769.000,00	-	21.769.000,00
Controladoria Geral do Estado	2.832.000,00	-	2.832.000,00
Gabinete Civil	35.704.000,00	9.605.000,00	45.309.000,00
Defensoria Pública	7.727.000,00	554.000,00	8.281.000,00
Vice-Governadoria	2.242.000,00	-	2.242.000,00
Procuradoria Geral da Justiça	96.872.000,00	1.525.000,00	98.397.000,00
Polícia Militar	301.191.000,00	-	301.191.000,00
Secretaria da Administração e dos Rec. Humanos	299.323.000,00	726.592.000,00	1.025.915.000,00
Secretaria da Agricultura	72.172.000,00	80.726.000,00	152.898.000,00
Secretaria da Educação da Cultura e dos Desportos	957.590.000,00	227.989.000,00	1.185.579.000,00
Secretaria do Planejamento e das Finanças	753.659.000,00	123.679.000,00	877.338.000,00
Secretaria do Desenvolvimento Econômico	12.416.000,00	32.912.000,00	45.328.000,00
Secretaria da Segurança Pública	162.082.000,00	14.289.000,00	176.371.000,00
Secretaria da Tributação	160.446.000,00	20.982.000,00	181.428.000,00
Secretaria da Justiça e da Cidadania	57.011.000,00	8.352.000,00	65.363.000,00
Secretaria de Assuntos Fundiários, Colon. e R. Agrária	5.394.000,00	45.000.000,00	50.394.000,00
Secretaria da Saúde Pública	683.696.000,00	388.640.000,00	1.072.336.000,00
Secretaria da Infra-estrutura	116.821.000,00	389.218.000,00	506.039.000,00
Secretaria do Trabalho, da Habitação e da As. Social	173.247.000,00	135.668.000,00	308.915.000,00
Secretaria do Meio Ambiente e dos Recursos Hídricos	37.741.000,00	291.243.000,00	328.984.000,00
Secretaria de Turismo	25.341.000,00	67.065.000,00	92.406.000,00
Corpo de Bombeiros Militar	23.143.000,00	-	23.143.000,00
Secretaria do Esporte e do Lazer	3.191.000,00	-	3.191.000,00
ENCARGOS GERAIS DO ESTADO			
Sob a Supervisão da Procuradoria Geral do Estado	6.405.000,00	-	6.405.000,00
Sob a Supervisão do Tribunal de Justiça	68.589.000,00	-	68.589.000,00
Sob a Supervisão da Secretaria de Administração	75.268.000,00	3.260.000,00	78.528.000,00
Sob a Supervisão da Secretaria de Planejamento e Finanças	314.970.000,00	-	314.970.000,00
Sob a Supervisão da SEDEC	130.000.000,00	-	130.000.000,00
TRANSFERÊNCIAS À MUNICÍPIOS	-	-	-
Reserva de Contingência	63.152.000,00	-	63.152.000,00
TOTAL	5.207.962.000,00	2.579.159.000,00	7.787.121.000,00

2. DESPESA POR CATEGORIA ECONÔMICA

Despesas Correntes	6.088.241.000,00
Despesas de Capital	1.635.728.000,00
Reserva de Contingência	63.152.000,00
TOTAL DA DESPESA POR CATEGORIA ECONÔMICA	7.787.121.000,00

CRÉDITOS ADICIONAIS

CRÉDITOS SUPLEMENTARES

Os artigos 1º, 2º, 3º e 4º, do Decreto nº 21.571, de 15 de março de 2010, estabelecem:

Art. 1º Fica aberto, no corrente exercício, crédito especial no valor de R\$ 391.721.000,00 (Trezentos e noventa e um milhões, setecentos e vinte e um mil reais), às dotações especificadas no Anexo I, deste Decreto.

Art 2º Constitui fonte de recursos para fazer face ao crédito de que trata o artigo anterior, os recursos decorrentes dos vetos à Lei Orçamentária nº 9.314, de 01 de fevereiro de 2010, conforme determina o art. 107, § 9º da Constituição Estadual.

Art 3º Em conformidade com o art. 62, § 3º, inciso I, da Lei nº 9.252, de 12 de agosto de 2009, fica autorizada, através de Portaria a efetivar remanejamentos que se fizerem necessários a reprogramação dos valores constantes da natureza de despesa especificada no anexo I deste Decreto, dentro do mesmo Órgão, projeto ou atividade e grupo de despesa.

Art 4º A Secretaria de Estado do Planejamento e das Finanças fica autorizada através de Portaria de efetuar as alterações do cronograma de desembolso da Programação Financeira, aprovada pelo Decreto nº 21.528, de 05 de fevereiro de 2010.

Lei nº 9.347 de 18 de junho de 2010

Altera o art. 9º da Lei Estadual nº 9.314 de 01 de fevereiro de 2010, no que se refere ao limite para abertura de crédito suplementar e dá outras providências.

Art. 1º O art. 9º, caput, da Lei Estadual nº 9.314, de 01 de fevereiro de 2010, que estima a receita e fixa a despesa do Estado do Rio Grande do Norte, para o exercício financeiro de 2010, passa a vigorar com a seguinte redação, acrescido dos parágrafos 3º e 4º:

Art. 9º. Fica o Poder Executivo autorizado a abrir créditos suplementares, durante o exercício financeiro do ano de 2010, até o limite correspondente a 11,85% (onze vírgula oitenta e cinco por cento) do total das despesas fixadas no Programa de Trabalho constante do Anexo II desta Lei.

3º. Fica o Poder Executivo autorizado a abrir créditos necessários a incorporar ao orçamento do exercício de 2010 os recursos oriundos da Medida Provisória nº 484/2010. (NR)

4º. Os recursos provenientes de convênios firmados com a União, até R\$ 100.000.000,00 (cem milhões de reais) e os relativos ao superávit apurado em balanço patrimonial de todos os Poderes, Ministério Público e Tribunal de Contas do Estado não serão computados para a apuração do limite a que se refere o caput deste artigo. (NR)

EXECUÇÃO ORÇAMENTÁRIA

RECEITA ORÇAMENTÁRIA

A receita orçamentária estimada em R\$ 7.787.121.000,00 (Sete bilhões, setecentos e oitenta e sete milhões e cento e vinte e um mil reais) atingiu na sua realização, o total de R\$7.349.919.665,91 (Sete bilhões, trezentos e quarenta e nove milhões, novecentos e dezenove mil e seiscentos e sessenta e cinco reais e noventa e um centavos), ficando no exercício em questão, R\$ 437.201.334,09 (Quatrocentos e trinta e sete milhões, duzentos e um mil e trezentos e trinta e quatro reais e nove centavos), abaixo de sua previsão, correspondente a 5,61%.

TÍTULOS	RECEITA ESTIMADA	RECEITA ARRECADADA	VAR. EM REL. A REC. NOMINAL	%
RECEITA ORÇAMENTÁRIA	7.787.121.000,00	7.349.919.665,91	-437.201.334,09	-5,61
RECEITAS CORRENTES	7.047.229.000,00	7.421.765.688,41	374.536.688,41	5,31
Receita Tributária	3.188.669.000,00	3.432.401.454,21	243.732.454,21	7,64
Receita de Contribuições	214.599.000,00	250.854.461,33	36.255.461,33	16,89
Receita Patrimonial	42.976.000,00	94.844.744,17	51.868.744,17	120,69
Receita Agropecuária	2.000.000,00	6.147.567,24	4.147.567,24	207,38
Receita Industrial	9.575.000,00	5.723.128,84	-3.851.871,16	-40,23
Receita de Serviços	86.259.000,00	111.485.966,05	25.226.966,05	29,25
Transferências Correntes	3.432.598.000,00	3.461.432.577,51	28.834.577,51	0,84
Outras Receitas Correntes	70.553.000,00	58.875.789,06	-11.677.210,94	-16,55
RECEITA DE CAPITAL	1.090.461.000,00	288.300.177,04	-802.160.822,96	-73,56
Operações de Crédito	458.741.000,00	239.722.920,88	-219.018.079,12	-47,74
Alienação de Bens Móveis e Imóveis.	53.006.000,00	1.164.438,29	-51.841.561,71	-97,80
Amortização de Empréstimos	-	15.313.936,69	15.313.936,69	-
Transferências de Capital	574.345.000,00	28.417.122,62	-545.927.877,38	-95,05
Outras Receitas de Capital	4.369.000,00	3.681.758,56	-687.241,44	-15,73
Receitas Correntes Intra-Orçamentárias	486.450.000,00	488.179.189,88	1.729.189,88	0,35
Dedução de Receita p/ Form. FUNDEB	837.019.000,00	848.325.389,42	11.306.389,42	1,35

PARTICIPAÇÃO POR FONTE EM RELAÇÃO À RECEITA ARRECADADA

Destacaram-se na arrecadação por fonte na participação da receita orçamentária, durante o exercício de 2010 com percentuais mais significativos, as transferências correntes originárias das transferências da União e as receitas tributárias que serão adiante explicitadas e analisadas em suas respectivas rubricas.

Segue o quadro demonstrativo:

DISCRIMINAÇÃO	ARRECADAÇÃO	PARTICIPAÇÃO %
RECEITA ORÇAMENTÁRIA	7.349.919.665,91	100,00
RECEITAS CORRENTES	7.421.765.688,41	100,98
Receita Tributária	3.432.401.454,21	46,70
Receita de Contribuições	250.854.461,33	3,41
Receita Patrimonial	94.844.744,17	1,29
Receita Agropecuária	6.147.567,24	0,08
Receita Industrial	5.723.128,84	0,08
Receita de Serviços	111.485.966,05	1,52
Transferências Correntes	3.461.432.577,51	47,10
Outras Receitas Correntes	58.875.789,06	0,80
RECEITA DE CAPITAL	288.300.177,04	3,92
Operações de Crédito	239.722.920,88	3,26
Alienação de Bens Móveis e Imóveis	1.164.438,29	0,01
Amortização de Empréstimos	15.313.936,69	0,21
Transferências de Capital	28.417.122,62	0,39
Outras Receitas de Capital	3.681.758,56	0,05
Receitas Correntes Intra-Orçamentárias	488.179.189,88	6,64
Dedução de Receita p/ Form. FUNDEB	848.325.389,42	11,54

RECEITAS CORRENTES E SEUS DESDOBRAMENTOS

RECEITA TRIBUTÁRIA

Contribuíram para a formação da receita tributária arrecadada durante o exercício de 2010 os impostos e taxas, destacando-se o imposto sobre operações relativas à circulação de mercadorias e serviços (ICMS) com um percentual da ordem de 81,68 %, de acordo com o demonstrativo abaixo:

DISCRIMINAÇÃO	ARRECADAÇÃO	PARTICIPAÇÃO %
RECEITA TRIBUTÁRIA	3.432.401.454,21	100,00
IMPOSTOS	3.285.982.286,79	
Imposto s/ renda e prov qualquer natureza	281.486.148,57	8,20
Imposto sobre Transmissão de causa mortes(ITCD) 100%	9.040.829,06	0,26
Imposto sobre operações relativas à Circulação de Mercadorias e Serviços(ICMS) 100%	2.803.651.887,38	81,68
Adicional do ICMS	38.751.806,38	1,13
Imposto sobre a Propriedade de Veículos Automotores(IPVA)100%	153.051.615,40	4,46
T A X A S	146.419.167,42	4,27

RECEITA DE CONTRIBUIÇÃO

Estimada em R\$ 214.599.000,00 produziu uma arrecadação no exercício ora em análise de R\$ 250.854.461,33 representando um acréscimo de 116,89% em relação a sua estimativa.

RECEITA PATRIMONIAL

A receita patrimonial orçada em R\$ 42.976.000,00 produziu uma arrecadação no exercício ora em análise de R\$ 94.844.744,17 aumentando 220,69% em relação a sua estimativa.

RECEITA AGROPECUÁRIA

Para uma previsão de R\$ 2.000.000,00 produziu uma arrecadação no exercício ora em análise de R\$ 6.147.567,24 crescendo 307,38% em relação a sua previsão .

RECEITA INDUSTRIAL

Para uma previsão de R\$ 9.575.000,00 foi verificada uma arrecadação no exercício ora em análise de R\$ 5.723.128,84 decrescendo em 40,23% da sua previsão.

RECEITAS DE SERVIÇOS

Para uma previsão de R\$ 86.259.000,00 os ingressos atingiram, uma arrecadação de R\$ 111.485.966,05 formada pelas rendas de SERVIÇOS DE SAÚDE e OUTROS SERVIÇOS, com acréscimo em 129,25% da previsão estimada.

TRANSFERÊNCIAS CORRENTES

As receitas classificadas nesta subcategoria econômica, originárias de dispositivos constitucionais vigentes, estimadas no montante de R\$ 3.432.598.000,00 proporcionaram uma arrecadação de R\$ 3.461.432.577,51 correspondente a 100,84%.

OUTRAS RECEITAS CORRENTES

As outras receitas correntes, estimadas em R\$ 70.553.000,00 constituídas de MULTAS E JUROS DE MORA, INDENIZAÇÕES E RESTITUIÇÕES, RECEITA DA DÍVIDA ATIVA e RECEITAS DIVERSAS, atingiram uma arrecadação total de R\$ 58.875.789,06 com decréscimo sobre a referida previsão em 16,55%.

RECEITAS DE CAPITAL

No exercício de 2010 as receitas de capital contribuíram para uma arrecadação de R\$ 288.300.177,04, contra uma previsão de R\$ 1.090.461.000,00 que representa um decréscimo nominal de R\$ 802.160.822,96 de sua estimativa, equivalente a 73,56%.

A sua participação pode ser assim visualizada:

FONTES	ARRECAÇÃO	PARTICIPAÇÃO %
OPERAÇÕES DE CRÉDITO	239.722.920,88	83,15
ALIENAÇÃO DE BENS MÓVEIS E IMÓVEIS	1.164.438,29	0,40
AMORTIZAÇÃO DE EMPRÉSTIMOS	15.313.936,69	5,31
TRANSFERÊNCIAS DE CAPITAL	28.417.122,62	9,86
OUTRAS RECEITAS DE CAPITAL	3.681.758,56	1,28
T O T A L	288.300.177,04	100,00

DESPESA ORÇAMENTARIA

A despesa orçamentária, do exercício de 2010, realizada no valor de R\$ 7.080.728.143,90 (Sete bilhões, oitenta milhões e setecentos e vinte e oito mil e cento e quarenta e três reais e noventa centavos), teve a sua execução dentro das reais possibilidades do Tesouro, compreendendo os pagamentos efetivamente realizados e os compromissos não liquidados, inscritos em RESTOS A PAGAR DE 2010, que importaram em R\$ 149.150.626,17 de acordo com a determinação constante do Parágrafo Único do artigo 103, da Lei nº 4.320, de 17 de março de 1964.

É útil consignar que, entre as providências adotadas para a instrumentalização da execução orçamentária do exercício ora em análise, destacou-se o Decreto nº 21.528 de 05 de fevereiro de 2010, publicado dia 06 de fevereiro de 2010, que aprovou a programação financeira para acompanhar e ajustar a despesa, compatível com as reais disponibilidades do tesouro estadual.

Eis uma síntese, entre a Despesa Autorizada e a Realizada, cujo comportamento pode ser assim expresso:

ESPECIFICAÇÃO	VALOR	PARTICIPAÇÃO %
AUTORIZAÇÃO FINAL	8.644.624.820,58	100,00
DESPESA REALIZADA	7.080.728.143,90	81,91
Menor Realização	1.563.896.676,68	18,09

EXERCÍCIO DE 2010

DISTRIBUIÇÃO DAS DESPESAS CORRENTES E DE CAPITAL PELAS SUBCATEGORIAS ECONÔMICAS

ESPECIFICAÇÃO	DESPESA REALIZADA	PARTICIPAÇÃO %
DESPESAS CORRENTES		
Pessoal e Encargos Sociais	3.239.812.802,54	45,76
Juros e Encargos da Dívida	75.254.436,63	1,06
Outras Despesas Correntes	2.874.120.501,25	40,59
S O M A (A)	6.189.187.740,42	87,41
DESPESA DE CAPITAL		
Investimentos	490.729.067,00	6,93
Inversões Financeiras	210.736.672,74	2,98
Amortização da Dívida Fundada	190.074.663,74	2,68
Outras Despesas de Capital	-	
S O M A (B)	891.540.403,48	12,59
T O T A L (A+B)	7.080.728.143,90	100,00

RECEITA CORRENTE LÍQUIDA

ESPECIFICAÇÃO	VALOR	TOTAL
RECEITAS CORRENTES		7.421.765.688,41
Receita Tributária	3.432.401.454,21	
Receita de Contribuições	250.854.461,33	
Receita Patrimonial	94.844.744,17	
Receita Agropecuária	6.147.567,24	
Receita Industrial	5.723.128,84	
Receita de Serviços	111.485.966,05	
Transferências Correntes	3.461.432.577,51	
Outras Receitas Correntes	58.875.789,06	
DEDUÇÕES		1.901.411.029,34
Transferências Constitucionais e Legais	802.231.178,59	
Contribuição Plano Seguridade Social	250.854.461,33	
Dedução de Receita p/formação do FUNDEB	848.325.389,42	
RECEITA CORRENTE LÍQUIDA - Situação 1		5.520.354.659,07
IRRF – Decisão TCE	267.411.841,12	
RECEITA CORRENTE LÍQUIDA - Situação 2		5.252.942.817,95

DESPESA COM PESSOAL E ENCARGOS SOCIAIS

A despesa líquida com pessoal totalizou no exercício em análise o valor de R\$ 3.308.630.482,83 correspondente a 59,94% da receita corrente líquida realizada em R\$ 5.520.354.659,07 conforme situação 1 e R\$ 3.124.634.992,96 correspondente a 59,48% da receita corrente líquida realizada em R\$ 5.252.942.817,95 situação 2 conforme quadros abaixo:

DESPESAS COM PESSOAL ATIVO, INATIVO E ENCARGOS SOCIAIS

SITUAÇÃO 1

	R\$	%
DESPESA BRUTA COM PESSOAL (I)	4.129.193.746,84	
Pessoal Ativo	2.856.865.520,54	
Pessoal Inativo e Pensionistas	1.162.815.949,91	
Outras despesas de pessoal decorrentes de contratos de terceirização	6.535.702,70	
Despesas com Pessoal a Regularizar – Conforme Decisão Judicial	102.976.573,69	
(-) DESPESAS NÃO COMPUTADAS (art. 19, § 1º da LRF) (II)	820.563.264,01	
Decorrentes de Decisão Judicial	21.254.042,04	
Despesas de Exercícios Anteriores	60.275.570,76	
Inativos e Pensionistas custeados com Receita de Contribuição	739.033.651,21	
TOTAL DA DESPESA COM PESSOAL PARA FINS DE APURAÇÃO DO LIMITE – TDP (III) = (I – II)	3.308.630.482,83	59,94
RECEITA CORRENTE LÍQUIDA – RCL(IV)	5.520.354.659,07	-
Limite Prudencial 95% (parágrafo único Art. 22)	3.146.602.155,67	57,00
Limite Legal	3.312.212.795,44	60,00

SITUAÇÃO 2

	R\$	%
DESPESA BRUTA COM PESSOAL (I)	4.129.193.746,84	
Pessoal Ativo	2.856.865.520,54	
Pessoal Inativo e Pensionistas	1.162.815.949,91	
Outras despesas de pessoal decorrentes de contratos de terceirização	6.535.702,70	
Despesas com Pessoal a Regularizar – Conforme Decisão Judicial	102.976.573,69	
(-) DESPESAS NÃO COMPUTADAS (art. 19, § 1º da LRF) (II)	1.004.558.753,88	
Decorrentes de Decisão Judicial	21.254.042,04	
Despesas de Exercícios Anteriores	60.275.570,76	
Inativos e Pensionistas custeados com Receita de Contribuição	739.033.651,21	
IRRF – Decisão TCE	183.995.489,87	
TOTAL DA DESPESA COM PESSOAL PARA FINS DE APURAÇÃO DO LIMITE – TDP (III) = (I – II)	3.124.634.992,96	59,48
RECEITA CORRENTE LÍQUIDA – RCL(IV)	5.252.942.817,95	-
Limite Prudencial 95% (parágrafo único Art. 22)	2.994.177.406,23	57,00
Limite Legal	3.151.765.690,77	60,00

DESPESAS DE CAPITAL

As despesas de capital, compostas dos investimentos, inversões financeiras e amortização da dívida, alcançaram no exercício em questão, o montante de R\$ 891.540.403,48 as quais correspondem a 12,59% da despesa orçamentária realizada em R\$ 7.080.728.143,90 cuja demonstração segue abaixo:

ELEMENTO	VALOR	PARTICIPAÇÃO % DESPESA ORÇAMENTÁRIA
Investimentos	490.729.067,00	6,93
Inversões Financeiras	210.736.672,74	2,98
Amortização da Dívida Fundada	190.074.663,74	2,68
TOTAL	891.540.403,48	12,59

DEMONSTRATIVO DA DESPESA POR FUNÇÕES

Na distribuição da despesa orçamentária por funções, destacaram-se com percentuais mais significativos, EDUCAÇÃO, ENCARGOS ESPECIAIS E SAÚDE conforme se depreende do quadro abaixo:

FUNÇÃO	VALOR	%
01 – LEGISLATIVA	234.271.770,35	3,31
02 – JUDICIÁRIA	459.575.397,90	6,49
03 – ESSENCIAL Á JUSTIÇA	142.222.086,90	2,01
04 – ADMINISTRAÇÃO	438.139.622,30	6,19
06 – SEGURANÇA PÚBLICA	603.265.422,42	8,52
08 – ASSISTÊNCIA SOCIAL	177.157.788,66	2,50
09 – PREVIDÊNCIA SOCIAL	965.998.378,69	13,64
10 – SAÚDE	1.004.468.573,53	14,19
11 – TRABALHO	7.074.779,59	0,10
12 – EDUCAÇÃO	1.133.555.120,90	16,01
13 – CULTURA	19.345.639,59	0,27
14 – DIREITO DA CIDADANIA	77.063.070,89	1,09
15 – URBANISMO	9.364.938,33	0,13
16 – HABITAÇÃO	16.388.522,72	0,23
18 – GESTÃO AMBIENTAL	162.027.120,14	2,29
19 – CIÊNCIA E TECNOLOGIA	5.921.600,80	0,08
20 – AGRICULTURA	144.240.910,95	2,04
21 – ORGANIZAÇÃO AGRÁRIA	6.793.474,85	0,10
22 – INDÚSTRIA	135.015.094,26	1,91
23 – COMÉRCIO E SERVIÇOS	38.585.501,88	0,54
24 – COMUNICAÇÕES	17.208.471,09	0,24
25 – ENERGIA	252.010,00	0,01
26 – TRANSPORTE	186.665.947,51	2,63
27 – DESPORTO E LAZER	14.040.718,98	0,20
28 – ENCARGOS ESPECIAIS	1.082.086.180,67	15,28
T O T A L	7.080.728.143,90	100,00

EXERCÍCIO DE 2010

BALANÇOS GERAIS DO ESTADO

Os Balanços Orçamentário, Financeiro, Patrimonial e a Demonstração das Variações Patrimoniais representam uma síntese de todas as operações contábeis, de seus respectivos sistemas, além da conjugação das formalidades legais previstas para o acompanhamento da execução do orçamento, em seus devidos estágios.

BALANÇO ORÇAMENTÁRIO

O Balanço Orçamentário demonstra o resultado do exercício, relativamente às receitas previstas e despesas fixadas, em confronto com as realizadas.

Resumidamente, pode ser assim representado:

RECEITA PREVISTA E RECEITA ARRECADADA

RECEITA

Estimada	7.787.121.000,00
Arrecadada	7.349.919.665,91
Diferença	-437.201.334,09

DESPESA AUTORIZADA E DESPESA REALIZADA

DESPESA

Autorizada	8.644.624.820,58
Realizada	7.080.728.143,90
Diferença	-1.563.896.676,68

RECEITA ARRECADADA E DESPESA REALIZADA

Comparando-se a receita arrecadada com a despesa realizada, apura-se o seguinte resultado orçamentário do exercício:

RESULTADO ORÇAMENTÁRIO DO EXERCÍCIO

Receita Arrecadada	7.349.919.665,91
Despesa Realizada	7.080.728.143,90
Superávit	269.191.522,01

BALANÇO FINANCEIRO

O Balanço Financeiro reflete a realização da Receita e Despesa Orçamentárias do Tesouro, a Receita e a Despesa dos Órgãos da Administração Indireta e Empresas Públicas, os recebimentos e os pagamentos de natureza Extra-Orçamentária, bem como os saldos em espécie oriundos do exercício anterior e os que passam para o exercício seguinte:

RECEITA E DESPESA

As operações de receita e despesa do exercício, discriminadas no balanço financeiro, podem ser em cifras globais, assim resumidas:

ESPECIFICAÇÃO	RECEITA	DESPESA
ORÇAMENTÁRIA	7.349.919.665,91	7.080.728.143,90
EXTRA-ORÇAMENTÁRIA	20.564.250.448,51	20.934.828.963,59
S O M A	27.914.170.114,42	28.015.557.107,49
Saldo do Exercício Anterior	715.332.505,70	-
Saldo p/ o Exercício Seguinte	-	613.945.512,63
T O T A L	28.629.502.620,12	28.629.502.620,12

BALANÇO PATRIMONIAL

O Balanço Patrimonial é um demonstrativo sintético de todos os procedimentos contábeis, inclusive dos órgãos da administração indireta, que identifica a composição de bens, valores, créditos e obrigações do estado, o saldo patrimonial do exercício e as chamadas contas de compensação, reunidas nos seguintes agrupamentos: ativo circulante, realizável a longo prazo, ativo permanente, passivo circulante, exigível a longo prazo, patrimônio líquido e as contas de compensação, que resumidamente assim se traduz:

		ATIVO	
ATIVO CIRCULANTE			
Disponível	613.945.512,63		
Créditos em Circulação	276.529.917,80		
Bens e Valores em Circulação	7.274.935,34		
Valores Pendentes a Curto Prazo	133.187.621,20		1.030.937.986,97
REALIZÁVEL A LONGO PRAZO			
Créditos Realizáveis a Longo Prazo	5.678.519.583,88		5.678.519.583,88
ATIVO PERMANENTE			
Investimentos	246.235.475,56		
Imobilizado	1.787.092.271,16		2.033.327.746,72
SOMA DO ATIVO REAL			8.742.785.317,57
ATIVO COMPENSADO			72.389.206.149,89
		TOTAL	81.131.991.467,46
		PASSIVO	
PASSIVO CIRCULANTE			
Depósitos	70.698.793,05		
Obrigações em Circulação	160.298.486,31		
Valores a Curto Prazo	80.344.123,37		311.341.402,73
EXIGÍVEIS A LONGO PRAZO			
Obrigações Exigíveis a Longo Prazo	1.509.322.433,57		1.509.322.433,57
SOMA DO PASSIVO REAL			1.820.663.836,30
PATRIMÔNIO LÍQUIDO			
Ativo Real Líquido	6.917.944.009,26		
Capital Social Subscrito	4.158.330,98		
Reserva de Lucros	19.141,03		6.922.121.481,27
PASSIVO COMPENSADO			72.389.206.149,89
		TOTAL	81.131.991.467,46

RESULTADO DO EXERCÍCIO

O resultado patrimonial do exercício, inclusive dos órgãos da administração indireta, demonstrado pelas variações ativas e passivas, apresenta um superávit de R\$ 1.210.636.565,34 , que sinteticamente, pode ser assim demonstrado:

VARIAÇÕES ATIVAS

RESULTANTES DA EXECUÇÃO ORÇAMENTÁRIA

Receita Orçamentária	R\$	7.349.919.665,91
Mutações Patrimoniais	R\$	506.824.574,30
Interferências Ativas	R\$	5.409.475.887,73

S O M A R\$ 13.266.220.127,94

INDEPENDENTES DA EXECUÇÃO ORÇAMENTÁRIA

Diversas R\$ 2.446.210.700,67

S O M A R\$ 15.712.430.828,61

DÉFICIT PATRIMONIAL DO EXERCÍCIO R\$ 0,00

T O T A L R\$ 15.712.430.828,61

VARIAÇÕES PASSIVAS

RESULTANTES DA EXECUÇÃO ORÇAMENTÁRIA

Despesa Orçamentária	R\$	7.080.728.143,90
Mutações Patrimoniais	R\$	275.500.502,18
Interferências Passivas	R\$	5.409.475.887,73

S O M A R\$ 12.765.704.533,81

INDEPENDENTES DA EXECUÇÃO ORÇAMENTÁRIA

Diversas R\$ 1.736.089.729,46

S O M A R\$ 14.501.794.263,27

SUPERÁVIT PATRIMONIAL DO EXERCÍCIO R\$ 1.210.636.565,34

T O T A L R\$ 15.712.430.828,61

EXPLICAÇÕES

ATIVO CIRCULANTE

DISPONÍVEL

As disponibilidades em 31 de dezembro de 2010 alcançaram o montante de R\$ 613.945.512,63. Desse valor, R\$ 144.605,26 encontra-se em caixa, R\$ 73.613.210,34 em bancos, R\$ 500.763.999,98 se encontra em aplicações financeiras e, por último, R\$ 39.423.697,05 são recursos de investimentos do Regime Próprio de Previdência Social - RPPS, representando as disponibilidades.

CRÉDITOS EM CIRCULAÇÃO

Neste Subgrupo está registrado o valor de R\$ 276.529.917,80 inclusive dos órgãos da administração indireta, que pode ser abaixo visualizado:

VALORES EM TRÂNSITO REALIZÁVEIS	R\$	8.669.661,63
CRÉDITOS DIVERSOS A RECEBER	R\$	24.728,65
FORNECIMENTOS A RECEBER	R\$	1.814.190,97
RECURSOS GOVERNAMENTAIS A RECEBER	R\$	164.796.011,98
DEVEDORES ENTIDADES E AGENTES	R\$	75.302.729,55
ADIANTAMENTOS CONCEDIDOS	R\$	27.619,20
DEPÓSITOS REALIZÁVEIS A CURTO PRAZO	R\$	25.894.975,82
T O T A L	R\$	276.529.917,80

BENS E VALORES EM CIRCULAÇÃO

Neste Subgrupo está registrado o valor de R\$ 7.274.935,34 referente ao estoque de almoxarifado.

VALORES PENDENTES A CURTO PRAZO

Integrado pelas contas de despesas a regularizar no valor de R\$ 131.353.863,87, outras contas pendentes no valor de R\$ 1.740.774,69 e valores diferidos R\$ 92.982,64.

REALIZÁVEIS A LONGO PRAZO

Compõem esse grupo as contas Dívida Ativa no valor R\$ 5.514.585.188,54, empréstimos e financiamentos R\$ 6.860.608,51 e outros créditos no valor R\$ 157.073.786,83 .

ATIVO PERMANENTE

Neste grupo estão os Investimentos, representados pela participação societária, cujo saldo ao final do exercício apresentava o valor de R\$ 246.235.475,56 , bem como o Imobilizado referente às contas de Bens Imóveis, Móveis e Intangíveis, integrantes dos órgãos da administração estadual, registrando um saldo de R\$ 1.787.092.271,16 .

ATIVO COMPENSADO

O ativo compensado, o qual se contrapõe o passivo compensado, representa valores numéricos iguais no montante de R\$ 72.389.206.149,89 . Neste grupo estão contabilizados os bens, valores e obrigações que eventualmente podem vir a afetar o patrimônio. Esses valores são contabilizados apenas para controle, não alterando, portanto, o patrimônio no ato de seus registros.

PASSIVO CIRCULANTE

O Passivo Circulante compreende os compromissos cujos pagamentos independem de autorização orçamentária, inclusive dos órgãos da administração indireta e Empresas Públicas, a sua posição representa R\$ 311.341.402,73 , que a seguir se expressa:

CONSIGNAÇÕES	R\$	48.328.131,28
DEPÓSITOS DE DIVERSAS ORIGENS	R\$	22.370.661,77
RESTOS A PAGAR	R\$	156.779.494,37
OUTRAS OBRIGAÇÕES EM CIRCULAÇÃO	R\$	3.518.991,94
RECEITAS PENDENTES	R\$	398.742,49
VALORES EM TRÂNSITO EXIGÍVEIS	R\$	79.945.380,88
T O T A L	R\$	311.341.402,73

EXIGÍVEIS A LONGO PRAZO

O Passivo Exigível a Longo Prazo compreende a Dívida Fundada Interna e Externa, os Precatórios, as Obrigações Legais e Tributárias, os Créditos de Terceiros e as Provisões Matemáticas Previdenciárias totalizando em 31.12.2010, R\$1.509.322.433,57 .

A Dívida Fundada Interna totalizou no final de 2010, R\$1.356.943.956,89 .

A Dívida Fundada Externa apresenta no exercício ora em análise, o valor de R\$ 71.915.141,39 .

Os Precatórios Judiciais R\$ 32.017.698,04 , as Obrigações Legais e Tributárias R\$ 38.729.911,34 , os Créditos de Terceiros R\$ 515.156,50 e as Provisões Matemáticas Previdenciárias R\$ 9.200.569,41.

PATRIMÔNIO LÍQUIDO

Neste grupo está contabilizado o valor referente ao Ativo Real Líquido no valor de R\$ 6.917.944.009,26 , o Capital Social Subscrito no valor de R\$ 4.158.330,98 e a Reservas de Lucros R\$ 19.141,03 totalizando R\$ 6.922.121.481,27 .

PASSIVO COMPENSADO

O passivo compensado apresenta o valor de R\$ 72.389.206.149,89 . Neste grupo estão contabilizados os bens, os valores e as obrigações que eventualmente podem vir a afetar o patrimônio. São valores contabilizados apenas para controle, não alterando portanto o patrimônio no ato de seus registros.

CONSIDERAÇÕES FINAIS

O presente trabalho representa mais uma etapa vencida com base na estrutura contábil em vigor, destinada a responder as necessidades de registro sistemático dos fatos financeiros e econômicos. A finalidade deste relatório é expor, numa linguagem simples e acessível, o comportamento da gestão do Governo neste exercício.

Queremos expressar nesta oportunidade, nosso reconhecimento ao esforço e a dedicação dos funcionários desta Controladoria, notadamente os que integram a Subcoordenadoria de Contabilidade, as Chefias das Unidades Setoriais de Finanças e Planejamento de cada Secretaria de Estado, das Unidades Equivalentes nos Poderes Legislativo e Judiciário, dos funcionários que fazem o Egrégio Tribunal de Contas do Estado e enfim, a todos que sob qualquer forma, contribuíram para a realização desse feito.

A Vossa Excelência, nossos mais sinceros agradecimentos pelo apoio que nos foi dispensado.

ULIÊNIO PEREIRA ÁVILA
CONTADOR GERAL
CRC/RN 4.391/0-6 - CPF 254.487.494-53

Excelentíssimo Senhor

Doutor FRANCISCO DE MÉLO

Digníssimo Controlador Geral

N E S T A



GOVERNO DO ESTADO DO RIO GRANDE DO NORTE

CONTROLADORIA GERAL DO ESTADO

CONTADORIA GERAL

BALANÇOS GERAIS

NATAL/RN – 2010

GOVERNADORA DO ESTADO DO RIO GRANDE DO NORTE

ROSALBA CIARLINI ROSADO

CONTROLADORIA GERAL DO ESTADO

FRANCISCO DE MÉLO

CONTROLADOR GERAL

ULIÊNIO PEREIRA ÁVILA

CONTADOR GERAL

CRC/RN 4.391/O-6 - CPF Nº 254.487.494-53

COLABORADORES

BETOVEM SILVA

GUSTAVO HENRIQUE LOPES GALVÃO DE OLIVEIRA

MIGUEL PEREIRA CAVALCANTI FILHO

KÊNIA THERESCOWA DE ALMEIDA PAIVA CAMPOS

ÍNDICE

Balanço Orçamentário.....	001
Balanço Financeiro.....	002
Balanço Patrimonial.....	004
Demonstrativo das Variações Patrimoniais.....	006
Demonstrativo da Receita e Despesa segundo as Categorias Econômicas.....	008
Demonstrativo do Resumo Geral da Receita.....	009
Demonstrativo da Receita Segundo as Categorias Econômicas.....	012
Demonstrativo Comparativo da Receita Orçada com a Arrecadada.....	017
Demonstrativo do Resumo Geral da Despesa.....	023
Comparativo da Despesa Autorizada com a Realizada.....	025
Demonstrativo da Despesa por Funções, Subfunções e Programas –Categoria Econômica.....	140
Demonstrativo da Despesa por Funções, Subfunções e Programas – Projeto/Atividade.....	146
Demonstrativo da Despesa por Funções, Subfunções e Programas – Vinculação de Recursos.....	152
Demonstrativo da Despesa por Órgãos e Funções.....	158
Demonstrativo da Despesa por Funções e Órgãos.....	161
Demonstrativo da Despesa Segundo as Categorias.....	164
Demonstrativo da Despesa Programa de Trabalho por Unidade Orçamentária.....	244
Demonstrativo das Receitas e Despesa com Manutenção e Desenvolvimento do Ensino - MDE.....	289
Demonstrativo da Receita Líquida de Impostos e das Despesas com Saúde.....	292
Demonstrativo da Despesa com Pessoal.....	293
Demonstrativo da Dívida Flutuante.....	297
Demonstrativo de Restos a Pagar.....	298
Demonstrativo da Dívida Fundada Interna.....	300
Demonstrativo da Dívida Fundada Externa.....	303
Demonstrativo da Receita de Alienação de Ativos e Aplicação dos Recursos.....	304
Demonstrativo da Conta Bancos.....	305
Demonstrativo da Conta de Aplicações.....	315
Demonstrativo da Receita Corrente Líquida.....	330
Demonstrativo da Dívida Fundada Interna.....	331
Demonstrativo da Dívida Fundada Externa.....	332
Demonstrativo dos Investimentos.....	333
Resumo dos Benefícios Fiscais.....	334
Relação Execução Orçamentária - Assessoria de Comunicação Social.....	345
Relação de Créditos Adicionais.....	347



Govorno do Estado do Rio Grande do Norte
Sistema Integrado para Administração Financeira

SIAF/RN

Ano Base: 2010

Balanço Orçamentário

RECEITA				DESPESA			
Títulos	Previsão	Execução	Diferença	Títulos	Fixação	Execução	Diferença
RECEITAS CORRENTES	7.047.229.000,00	7.421.765.688,41	374.536.688,41	CRÉDITOS ORÇAMENTÁRIOS E			
RECEITA TRIBUTÁRIA	3.188.669.000,00	3.432.401.454,21	243.732.454,21	SUPLEMENTARES	8.252.903.820,58	6.707.568.907,47	(1.545.334.913,11)
RECEITA DE CONTRIBUIÇÕES	214.599.000,00	250.854.461,33	36.255.461,33	CRÉDITOS ESPECIAIS	391.721.000,00	373.159.236,43	(18.561.763,57)
RECEITA PATRIMONIAL	42.976.000,00	94.844.744,17	51.868.744,17				
RECEITA AGROPECUÁRIA	2.000.000,00	6.147.567,24	4.147.567,24				
RECEITA INDUSTRIAL	9.575.000,00	5.723.128,84	(3.851.871,16)				
RECEITA DE SERVIÇOS	86.259.000,00	111.485.966,05	25.226.966,05				
TRANSFERÊNCIAS CORRENTES	3.432.598.000,00	3.461.432.577,51	28.834.577,51				
OUTRAS RECEITAS CORRENTES	70.553.000,00	58.875.789,06	(11.677.210,94)				
RECEITAS DE CAPITAL	1.090.461.000,00	288.300.177,04	(802.160.822,96)				
OPERAÇÕES DE CRÉDITO	458.741.000,00	239.722.920,88	(219.018.079,12)				
ALIENAÇÃO DE BENS	53.006.000,00	1.164.438,29	(51.841.561,71)				
AMORTIZAÇÃO DE EMPRÉSTIMOS	0,00	15.313.936,69	15.313.936,69				
TRANSFERÊNCIAS DE CAPITAL	574.345.000,00	28.417.122,62	(545.927.877,38)				
OUTRAS RECEITAS DE CAPITAL	4.369.000,00	3.681.758,56	(687.241,44)				
RECEITAS INTRA-ORÇAMENTÁRIAS	486.450.000,00	488.179.189,88	1.729.189,88				
DEDUÇÃO DA RECEITA CORRENTE	837.019.000,00	848.325.389,42	11.306.389,42				
DEDUÇÃO RECEITA P/FORM FUNDEB	837.019.000,00	848.325.389,42	11.306.389,42				
SOMA	7.787.121.000,00	7.349.919.665,91	(437.201.334,09)	SOMA	8.644.624.820,58	7.080.728.143,90	(1.563.896.676,68)
DÉFICIT	0,00	0,00	0,00	SUPERÁVIT	-857.503.820,58	269.191.522,01	1.126.695.342,59
TOTAL	7.787.121.000,00	7.349.919.665,91	(437.201.334,09)	TOTAL	7.787.121.000,00	7.349.919.665,91	(437.201.334,09)



Governo do Estado do Rio Grande do Norte
Sistema Integrado para Administração Financeira

SIAF/RN
Ano Base: 2010

Balço Financeiro

RECEITA		DESPESA		
RECEITA ORÇAMENTÁRIA		7.349.919.665,91	DESPESA ORÇAMENTÁRIA	7.080.728.143,90
RECEITAS CORRENTES	7.421.765.688,41		LEGISLATIVA	234.271.770,35
RECEITA TRIBUTÁRIA	3.432.401.454,21		JUDICIÁRIA	459.575.397,90
RECEITA DE CONTRIBUIÇÕES	250.854.461,33		ESSENCIAL A JUSTIÇA	142.222.086,90
RECEITA PATRIMONIAL	94.844.744,17		ADMINISTRAÇÃO	438.139.622,30
RECEITA AGROPECUÁRIA	6.147.567,24		DEFESA NACIONAL	0,00
RECEITA INDUSTRIAL	5.723.128,84		SEGURANÇA PÚBLICA	603.265.422,42
RECEITA DE SERVIÇOS	111.485.966,05		RELAÇÕES EXTERIORES	0,00
TRANSFERÊNCIAS CORRENTES	3.461.432.577,51		ASSISTÊNCIA SOCIAL	177.157.788,66
OUTRAS RECEITAS CORRENTES	58.875.789,06		PREVIDÊNCIA SOCIAL	965.998.378,69
			SAÚDE	1.004.468.573,53
RECEITAS DE CAPITAL	288.300.177,04		TRABALHO	7.074.779,59
OPERAÇÕES DE CRÉDITO	239.722.920,88		EDUCAÇÃO	1.133.555.120,90
ALIENAÇÃO DE BENS	1.164.438,29		CULTURA	19.345.639,59
AMORTIZAÇÃO DE EMPRÉSTIMOS	15.313.936,69		DIREITOS DA CIDADANIA	77.063.070,89
TRANSFERÊNCIAS DE CAPITAL	28.417.122,62		URBANISMO	9.364.938,33
OUTRAS RECEITAS DE CAPITAL	3.681.758,56		HABITAÇÃO	16.388.522,72
			SANEAMENTO	0,00
RECEITAS INTRA-ORÇAMENTÁRIAS	488.179.189,88		GESTÃO AMBIENTAL	162.027.120,14
			CIÊNCIA E TECNOLOGIA	5.921.600,80
DEDUÇÃO DA RECEITA CORRENTE	848.325.389,42		AGRICULTURA	144.240.910,95
DEDUÇÃO RECEITA P/FORM FUNDEB	848.325.389,42		ORGANIZAÇÃO AGRÁRIA	6.793.474,85
			INDÚSTRIA	135.015.094,26
			COMÉRCIO E SERVIÇOS	38.585.501,88
			COMUNICAÇÕES	17.208.471,09
			ENERGIA	252.010,00
			TRANSPORTE	186.665.947,51
			DESPORTO E LAZER	14.040.718,98
			ENCARGOS ESPECIAIS	1.082.086.180,67
RECEITA EXTRA ORÇAMENTÁRIA		20.564.250.448,51	DESPESA EXTRA ORÇAMENTÁRIA	20.934.828.963,59
CRÉDITOS EM CIRCULAÇÃO	5.425.775.463,38		CRÉDITOS EM CIRCULAÇÃO	5.585.804.290,05
VALORES PENDENTES A CURTO PRAZO	119.480.185,94		VALORES PENDENTES A CURTO PRAZO	246.928.430,08
RESTOS A PAGAR - INSCRIÇÃO	149.150.626,17		RESTOS A PAGAR - PAGAMENTOS	263.250.888,33
CONSIGNAÇÕES	883.615.142,85		CONSIGNAÇÕES	869.905.013,55
DEPÓSITOS DE DIVERSAS ORIGENS	27.138.751,04		DEPÓSITOS DE DIVERSAS ORIGENS	24.431.886,08



Governo do Estado do Rio Grande do Norte
Sistema Integrado para Administração Financeira

SIAF/RN

Ano Base: 2010

Balço Financeiro

RECEITA		DESPESA	
OBRIGAÇÕES EM CIRCULAÇÃO	7.232.184.568,64	OBRIGAÇÕES EM CIRCULAÇÃO	7.179.707.849,03
VALORES PENDENTES A CURTO PRAZO	5.194.859,50	VALORES PENDENTES A CURTO PRAZO	5.068.247,41
TRANSF FINANCEIRAS RECEBIDAS	6.721.710.850,99	TRANSF FINANCEIRAS CONCEDIDAS	6.759.732.359,06
SALDO DO EXERCÍCIO ANTERIOR		715.332.505,70 SALDO PARA O EXERCÍCIO SEGUINTE	613.945.512,63
CAIXA	290.315,13	CAIXA	144.605,26
BANCOS	76.337.362,95	BANCOS	73.613.210,34
APLICAÇÕES FINANCEIRAS	614.488.859,36	APLICAÇÕES FINANCEIRAS	500.763.999,98
INVESTIMENTOS DOS RPPS	24.215.968,26	INVESTIMENTOS DOS RPPS	39.423.697,05
TOTAL	28.629.502.620,12	TOTAL	28.629.502.620,12



Govorno do Estado do Rio Grande do Norte
Sistema Integrado para Administração Financeira

SIAF/RN

Ano Base: 2010

Balanco Patrimonial

ATIVO			PASSIVO			
Títulos	R\$	RS	R\$ Títulos	R\$	RS	R\$
ATIVO CIRCULANTE			1.030.937.986,97	PASSIVO CIRCULANTE		311.341.402,73
DISPONÍVEL		613.945.512,63		DEPÓSITOS		70.698.793,05
CAIXA	144.605,26			CONSIGNAÇÕES	48.328.131,28	
BANCOS	73.613.210,34			DEPÓSITOS DE DIVERSAS ORIGENS	22.370.661,77	
APLICAÇÕES FINANCEIRAS	500.763.999,98			OBRIGAÇÕES EM CIRCULAÇÃO		160.298.486,31
INVESTIMENTOS DO RPPS	39.423.697,05			FORNECEDORES	0,00	
CRÉDITOS EM CIRCULAÇÃO		276.529.917,80		SALÁRIOS A PAGAR	0,00	
VALORES EM TRÂNSITO REALIZÁVEIS	8.669.661,63			ENCARGOS SOCIAIS A RECOLHER	0,00	
CRÉDITOS DIVERSOS A RECEBER	24.728,65			OBRIGAÇÕES TRIBUTÁRIAS	0,00	
FORNECIMENTOS A RECEBER	1.814.190,97			RESTOS A PAGAR	156.779.494,37	
RECURSOS GOVERNAMENTAIS A RECEBER	164.796.011,98			SUPRIMENTO DE FUNDOS	0,00	
DEVEDORES ENTIDADES E AGENTES	75.302.729,55			OUTRAS OBRIGAÇÕES EM CIRCULAÇÃO	3.518.991,94	
DIVERSOS RESPONSÁVEIS	0,00			VALORES A CURTO PRAZO		80.344.123,37
ADIANTAMENTOS CONCEDIDOS	27.619,20			RECEITAS PENDENTES	398.742,49	
DEPÓSITOS REALIZÁVEIS A CURTO PRAZO	25.894.975,82			VALORES EM TRÂNSITO EXIGÍVEIS	79.945.380,88	
BENS E VALORES EM CIRCULAÇÃO		7.274.935,34				
ESTOQUE DE ALMOXARIFADO	7.274.935,34					
VALORES PENDENTES A CURTO PRAZO		133.187.621,20				
DESPESAS A REGULARIZAR	131.353.863,87					
OUTRAS CONTAS PENDENTES	1.740.774,69					
VALORES DIFERIDOS	92.982,64					
REALIZÁVEIS A LONGO PRAZO			5.678.519.583,88	EXIGÍVEIS A LONGO PRAZO		1.509.322.433,57
CRÉDITOS REALIZÁVEIS A LONGO PRAZO		5.678.519.583,88		OBRIGAÇÕES EXIGÍVEIS A LONGO PRAZO		1.509.322.433,57
DÍVIDA ATIVA	5.514.585.188,54			DÍVIDA FUNDADA INTERNA	1.356.943.956,89	
EMPRÉSTIMOS E FINANCIAMENTOS	6.860.608,51			DÍVIDA FUNDADA EXTERNA	71.915.141,39	
OUTROS CRÉDITOS	157.073.786,83			FINANCIAMENTOS DO ATIVO PERMANENTE	0,00	
ATIVO PERMANENTE			2.033.327.746,72	PRECATÓRIOS	32.017.698,04	
INVESTIMENTOS		246.235.475,56		OBRIGAÇÕES LEGAIS E TRIBUTÁRIAS	38.729.911,34	
PARTICIPAÇÃO SOCIETÁRIA	246.235.475,56			CRÉDITOS DE TERCEIROS	515.156,50	
IMOBILIZADO		1.787.092.271,16		PROVISÕES MATEMÁT. PREVIDENCIÁRIAS	9.200.569,41	
BENS IMÓVEIS	1.216.881.847,57					
BENS MÓVEIS	570.393.058,44					
BENS INTANGÍVEIS	11.314,05					
(-)DEPRECIACIONES	193.948,90					



Governo do Estado do Rio Grande do Norte
Sistema Integrado para Administração Financeira

SIAF/RN

Ano Base: 2010

Balanco Patrimonial

ATIVO			PASSIVO			
Títulos	R\$	RS	R\$ Títulos	R\$	RS	R\$
SOMA DO ATIVO REAL			8.742.785.317,57	SOMA DO PASSIVO REAL		1.820.663.836,30
				PATRIMÔNIO LÍQUIDO		6.922.121.481,27
				ATIVO REAL LÍQUIDO	6.917.944.009,26	
				CAPITAL SOCIAL SUBSCRITO	4.158.330,98	
				RESERVAS DE LUCROS	19.141,03	
ATIVO COMPENSADO			72.389.206.149,89	PASSIVO COMPENSADO		72.389.206.149,89
EXECUÇÃO ORÇAMENTÁRIA DA RECEITA	7.787.121.000,00			EXECUÇÃO ORÇAMENTÁRIA DA RECEITA	7.787.121.000,00	
EXECUÇÃO ORÇAMENTÁRIA DA DESPESA	23.426.092.361,73			EXECUÇÃO ORÇAMENTÁRIA DA DESPESA	23.426.092.361,73	
EXECUÇÃO DA PROGRAMAÇÃO FINANCEIRA	37.135.531.407,63			EXECUÇÃO DA PROGRAMAÇÃO FINANCEIRA	37.135.531.407,63	
EXECUÇÃO DE RESTOS A PAGAR	478.311.700,30			EXECUÇÃO DE RESTOS A PAGAR	478.311.700,30	
CONTAS DE CONTROLE ESPECÍFICO	816.643.427,41			CONTAS DE CONTROLE ESPECÍFICO	816.643.427,41	
OUTROS CONTROLES	99.756.299,34			OUTROS CONTROLES	99.756.299,34	
COMPENSAÇÕES ATIVAS DIVERSAS	2.645.749.953,48			COMPENSAÇÕES ATIVAS DIVERSAS	2.645.749.953,48	
TOTAL			81.131.991.467,46	TOTAL		81.131.991.467,46



Govorno do Estado do Rio Grande do Norte
Sistema Integrado para Administração Financeira

SIAF/RN

Ano Base: 2010

Demonstrativo das Variações Patrimoniais

VARIACÖES ATIVAS			VARIACÖES PASSIVAS		
Títulos	R\$	R\$	R\$ Títulos	R\$	R\$
RESULTANTE DA EXECUCAÖ ORÇAMENTÁRIA		13.266.220.127,94	RESULTANTE DA EXECUCAÖ ORÇAMENTÁRIA		12.765.704.533,81
RECEITA ORÇAMENTÁRIA	7.349.919.665,91		DESPESA ORÇAMENTÁRIA	7.080.728.143,90	
RECEITAS CORRENTES	7.421.765.688,41		DESPESAS CORRENTES	6.189.187.740,42	
RECEITA TRIBUTÁRIA	3.432.401.454,21		PESSOAL E ENCARGOS SOCIAIS	3.239.812.802,54	
RECEITA DE CONTRIBUIÇÖES	250.854.461,33		JUROS E ENCARGOS DA DÍVIDA FUNDADA	75.254.436,63	
RECEITA PATRIMONIAL	94.844.744,17		OUTRAS DESPESAS CORRENTES	2.874.120.501,25	
RECEITA AGROPECUÁRIA	6.147.567,24				
RECEITA INDUSTRIAL	5.723.128,84		DESPESAS DE CAPITAL	891.540.403,48	
RECEITA DE SERVIÇOS	111.485.966,05		INVESTIMENTOS	490.729.067,00	
TRANSFERÊNCIAS CORRENTES	3.461.432.577,51		INVERSÖES FINANCEIRAS	210.736.672,74	
OUTRAS RECEITAS CORRENTES	58.875.789,06		AMORTIZAÇÄO DA DÍVIDA FUNDADA	190.074.663,74	
RECEITAS DE CAPITAL	288.300.177,04				
OPERAÇÖES DE CRÉDITO	239.722.920,88				
ALIENAÇÄO DE BENS	1.164.438,29				
AMORTIZAÇÄO DE EMPRÉSTIMOS	15.313.936,69				
TRANSFERÊNCIAS DE CAPITAL	28.417.122,62				
OUTRAS RECEITAS DE CAPITAL	3.681.758,56				
RECEITAS INTRA-ORÇAMENTÁRIAS	488.179.189,88				
DEDUÇÄO DA RECEITA CORRENTE	848.325.389,42				
DEDUÇÄO RECEITA P/FORM FUNDEB	848.325.389,42				
MUTAÇÖES PATRIMONIAIS	506.824.574,30		MUTAÇÖES PATRIMONIAIS	275.500.502,18	
AQUISIÇÖES DE BENS	222.926.747,58		BENS	1.164.438,29	
AQUISIÇÄO DE BENS MÖVEIS	71.844.759,74		ALIENAÇÄO DE BENS MÖVEIS	1.164.438,29	
CONSTRUÇÄO/AQUISIÇÄO DE BENS IMÖVEIS	3.532.781,29		ALIENAÇÄO DE BENS IMÖVEIS	0,00	
ALMOXARIFADO - ENTRADA DE MATERIAL	147.472.616,59		ALIENAÇÄO DE CVS	0,00	
BENS DE REVENDA	76.589,96		ALIENAÇÄO DE OUTROS BENS	0,00	
CRÉDITOS	0,00		CRÉDITOS	18.522.063,44	
AQUISIÇÄO DA CARTEIRA DE CRÉDITO	0,00		COBRANÇÄ DA DÍVIDA ATIVA	13.011.716,59	
VALORES	0,00		OUTRAS LIQUIDAÇÖES DE CRÉDITOS	5.510.346,85	
AÇÖES	0,00		VALORES	15.313.936,69	
INCORPORAÇÄO DA CARTEIRA IMOBILIÁRIA	0,00		ALIENAÇÄO DE TÍTULOS E VALORES	0,00	
DESINCORPORAÇÄO DE PASSIVOS	283.897.826,72		AMORT. CART. IMOBILIÁRIA E DESENVOLVIM.	15.313.936,69	
AMORTIZAÇÄO DA DÍVIDA INTERNA	193.980.435,38		DÍVIDA FUNDADA	239.722.920,88	
JUROS E ENCARGOS DA DÍVIDA INTERNA	78.981.281,22		OPERAÇÖES DE CRÉDITOS INTERNAS	213.617.920,88	
AMORTIZAÇÄO DA DÍVIDA EXTERNA	9.052.752,83		OPERAÇÖES DE CRÉDITOS EXTERNAS	26.105.000,00	
JUROS E ENCARGOS DA DÍVIDA EXTERNA	1.022.395,77		AUMENTO DE CAPITAL	777.142,88	
PAGAMENTO DA DÍVIDA COM PRECATÓRIOS	72.897,34		INTEGRALIZAÇÄO DE CAPITAL	777.142,88	
OUTRAS DESINCORPORAÇÖES DE PASSIVOS	788.064,18				



Govorno do Estado do Rio Grande do Norte
Sistema Integrado para Administração Financeira

SIAF/RN
Ano Base: 2010

Demonstrativo das Variações Patrimoniais

VARIAÇÕES ATIVAS			VARIAÇÕES PASSIVAS		
Títulos	R\$	R\$	R\$ Títulos	R\$	R\$
INTERFERÊNCIAS ATIVAS		5.409.475.887,73	INTERFERÊNCIAS PASSIVAS		5.409.475.887,73
TRANSFERÊNCIAS FINANCEIRAS RECEBIDAS	5.409.475.887,73		TRANSFERÊNCIAS FINANCEIRAS CONCEDIDAS	5.409.475.887,73	
REPASSES RECEBIDOS	4.977.736.507,80		REPASSES CONCEDIDOS	4.977.736.507,80	
SUB-REPASSES RECEBIDOS	38.763.359,46		SUB-REPASSES CONCEDIDOS	38.763.359,46	
TRANSFERÊNCIA DE RECURSOS RECEBIDOS	392.976.020,47		TRANSFERÊNCIA DE RECURSOS CONCEDIDOS	392.976.020,47	
CORRESPONDÊNCIA DE DÉBITOS	0,00		CORRESPONDÊNCIA DE CRÉDITOS	0,00	
INDEPENDENTES DA EXECUÇÃO ORÇAMENTÁRIA		2.446.210.700,67	INDEPENDENTES DA EXECUÇÃO ORÇAMENTÁRIA		1.736.089.729,46
BENS		36.000,00	BENS		111.662,80
INCORPORAÇÃO DE BENS	36.000,00		BAIXA DE BENS	111.662,80	
BENS DE ESTOQUE	0,00		DOAÇÕES DE BENS MÓVEIS	0,00	
DÍVIDA FUNDADA		74.553.148,00	DÍVIDA FUNDADA		198.386.831,60
DESINCORPORAÇÃO DA DÍVIDA INTERNA	38.880.272,88		ATUALIZAÇÃO DA DÍVIDA INTERNA	164.873.596,99	
DESINCORPORAÇÃO DA DÍVIDA EXTERNA	35.672.875,12		ATUALIZAÇÃO DA DÍVIDA EXTERNA	33.513.234,61	
PRECATÓRIOS	0,00		INCORPORAÇÃO DA DÍVIDA C/PRECATÓRIOS	0,00	
VALORES		41.194.464,95	VALORES		186.114.768,46
ATUALIZAÇÃO DE TÍTULOS E VALORES	41.194.464,95		ALMOXARIFADO - SAÍDA DE MATERIAL	144.920.303,51	
ATUALIZAÇÃO DE EMPRÉSTIMOS CONCEDIDOS	0,00		BAIXA DE TÍTULOS E VALORES	41.194.464,95	
VALORES ORIUNDOS DO PASSIVO FINANCEIRO		91.907.389,35	VALORES ORIUNDOS DO PASSIVO FINANCEIRO		0,00
CANCELAMENTO DE RESTOS A PAGAR	90.869.308,57		INCORPORAÇÃO DE RESTOS A PAGAR	0,00	
CANCELAMENTO DE DÍVIDA FLUTUANTE	1.038.080,74		INCORPORAÇÃO DA DÍVIDA FLUTUANTE	0,00	
OUTRAS DESINCORPORAÇÕES DO PASSIVO	0,04		OUTRAS INCORPORAÇÕES	0,00	
CRÉDITOS		925.064.739,84	CRÉDITOS		0,00
INSCRIÇÃO DA DÍVIDA ATIVA	924.965.169,13		CANCELAMENTO DA DÍVIDA ATIVA	0,00	
CRÉDITOS A RECEBER	99.570,71		DESÁGIO	0,00	
DEVEDORES		0,00	DEVEDORES		0,00
DIVERSOS RESPONSÁVEIS	0,00		DIVERSOS RESPONSÁVEIS	0,00	
PROVISÕES		0,00	PROVISÕES		0,00
REVERSÃO DE PROVIÕES MATEMÁT. PREVIDENC.	0,00		PROVIÕES MATEMÁTICAS PREVIDENCIÁRIAS	0,00	
VALORES ORIUNDOS DO ATIVO FINANCEIRO		439.262.511,75	VALORES ORIUNDOS DO ATIVO FINANCEIRO		476.683.394,56
ORDEM DE TRANSFERÊNCIA RECEBIDA	439.262.511,75		ORDEM DE TRANSFERÊNCIA CONCEDIDA	476.683.394,56	
INCORPORAÇÕES DE SALDOS	0,00		OUTROS VALORES	0,00	
MOVIMENTO DE FUNDOS A DÉBITO		874.192.446,78	MOVIMENTO DE FUNDOS A CRÉDITO		874.793.072,04
TOTAL DAS VARIAÇÕES ATIVAS		15.712.430.828,61	TOTAL DAS VARIAÇÕES PASSIVAS		14.501.794.263,27
RESULTADO PATRIMONIAL			RESULTADO PATRIMONIAL		
DÉFICIT VERIFICADO		0,00	SUPERÁVIT VERIFICADO		1.210.636.565,34
TOTAL		15.712.430.828,61	TOTAL		15.712.430.828,61



Governo do Estado do Rio Grande do Norte
Sistema Integrado para Administração Financeira

SIAF/RN

Ano Base: 2010

Demonstrativo da Receita e Despesa Segundo as Categorias Econômicas

RECEITA		DESPESA	
RECEITAS CORRENTES	7.061.619.488,87	DESPESAS CORRENTES	6.189.187.740,42
RECEITA TRIBUTÁRIA	3.432.401.454,21	PESSOAL E ENCARGOS SOCIAIS	3.239.812.802,54
RECEITA DE CONTRIBUIÇÕES	250.854.461,33	JUROS E ENCARGOS DA DÍVIDA	75.254.436,63
RECEITA PATRIMONIAL	94.844.744,17	OUTRAS DESPESAS CORRENTES	2.874.120.501,25
RECEITA AGROPECUÁRIA	6.147.567,24		
RECEITA INDUSTRIAL	5.723.128,84		
RECEITA DE SERVIÇOS	111.485.966,05		
TRANSFERÊNCIAS CORRENTES	3.461.432.577,51		
OUTRAS RECEITAS CORRENTES	58.875.789,06		
RECEITAS INTRA-ORÇAMENTÁRIAS	488.179.189,88		
DEDUÇÃO DA RECEITA CORRENTE			
DEDUÇÃO RECEITA P/FORM FUNDEB	848.325.389,42		
DÉFICIT CORRENTE	0,00	SUPERÁVIT CORRENTE	872.431.748,45
TOTAL	7.061.619.488,87	TOTAL	7.061.619.488,87
SUPERÁVIT CORRENTE	872.431.748,45	DÉFICIT CORRENTE	0,00
RECEITAS DE CAPITAL	288.300.177,04	DESPESAS DE CAPITAL	891.540.403,48
OPERAÇÕES DE CRÉDITO	239.722.920,88	INVESTIMENTOS	490.729.067,00
ALIENAÇÃO DE BENS	1.164.438,29	INVERSÕES FINANCEIRAS	210.736.672,74
AMORTIZAÇÃO DE EMPRÉSTIMOS	15.313.936,69	AMORTIZAÇÃO DA DÍVIDA	190.074.663,74
TRANSFERÊNCIAS DE CAPITAL	28.417.122,62		
OUTRAS RECEITAS DE CAPITAL	3.681.758,56		
DÉFICIT	0,00	SUPERÁVIT	269.191.522,01
TOTAL	7.349.919.665,91	TOTAL	7.349.919.665,91
RESUMO			
RECEITAS CORRENTES	7.061.619.488,87	DESPESAS CORRENTES	6.189.187.740,42
RECEITAS DE CAPITAL	288.300.177,04	DESPESAS DE CAPITAL	891.540.403,48
DÉFICIT	0,00	SUPERÁVIT	269.191.522,01
TOTAL	7.349.919.665,91	TOTAL	7.349.919.665,91



Natureza da Receita

Código	Especificação	Arrecadação
41000000	Receitas Correntes	7.421.765.688,41
41100000	Receita Tributária	3.432.401.454,21
41110000	Impostos	3.285.982.286,79
41112000	Impostos sobre o Patrimônio e a Renda	443.578.593,03
41112040	Imposto sobre a Renda e Proventos de Qualquer Natureza	281.486.148,57
411120431	Imposto de Renda Retido nas Fontes s/ Rendimentos do Trabalho	281.486.148,57
411120500	Imposto sobre Propriedade de Veículos Automotores - IPVA	153.051.615,40
411120501	Imposto sobre Propriedade de Veículos Automotores - IPVA	153.051.615,40
411120700	Imposto Transm. C. Mortis e Doação de Bens e Direitos	9.040.829,06
411120701	Imposto Transm. C. Mortis e Doação de Bens e Direitos	9.040.829,06
411130000	Imposto sobre a Produção e a Circulação	2.842.403.693,76
411130200	Imposto sobre a Produção e a Circulação	2.803.651.887,38
411130201	Imposto sobre a Produção e a Circulação - ICMS	2.803.651.887,38
411130400	Adicional do ICMS	38.751.806,38
411130401	Adicional do ICMS	38.751.806,38
411200000	Taxas	146.419.167,42
411210000	Taxas pelo Exercício do Poder de Polícia	74.892.620,91
411210100	Taxas de Serviço de Segurança Pública	2.430.485,88
411210102	Taxa de Serviços de Segurança Pública - Fundos	85.206,24
411210103	Taxa de Serviço de Segurança Pública - Administração Indireta	2.345.279,64
411211700	Taxa de Fiscalização de Vigilância Sanitária	236.945,63
411211701	Taxa de Fiscalização da SUVISA	236.945,63
411219900	Outras Taxas pelo Exercício do Poder de Polícia	72.225.189,40
411219902	Taxa de Serviço de Segurança Pública - Administração Indireta	72.225.189,40
411220000	Taxas pela Prestação de Serviços	71.526.546,51
411220100	Taxas de Expediente e Serviços Diversos	50.760.333,42
411220101	Taxas de Exp e Serv Diversos Administração Direta	12.757.238,59
411220102	Taxas de Exp e Serv Diversos Administração Indireta	38.003.094,83
411220200	Emolumentos da Junta Comercial	4.122.458,36
411229900	Outras Taxas pela Prestação de Serviços	16.643.754,73
411229901	Taxas pela Prestação de Serviços - Administração Direta	10.653.171,43
411229902	Taxas pela Prestação de Serviços - Administração Indireta	5.990.583,30
412000000	Receita de Contribuições	250.854.461,33
412100000	Contribuições Sociais	250.854.461,33
412102900	Contribuições Previdenciárias do Regime Próprio	250.711.166,82
412102907	Contribuição de Servidor Ativo Civil	188.759.316,91
412102908	Contribuição de Servidor Ativo Militar	27.033.085,49
412102909	Contribuição de Servidor Inativo Civil	19.114.028,65
412102910	Contribuições de Servidor Inativo Militar	1.319.008,22
412102911	Contribuições de Pensionista Civil	14.485.727,55
412105000	Contribuições Compulsórias do IPE - Sócios Facultativos	143.294,51
412105001	Contribuições Compulsórias do IPE - Associado Facultativo	143.294,51
413000000	Receita Patrimonial	94.844.744,17
413100000	Receitas Imobiliárias	5.823.918,17
413110000	Aluguéis	1.350.184,84
413190000	Outras Receitas Imobiliárias	4.473.733,33
413200000	Receitas de Valores Mobiliários	89.020.826,00
413210000	Juros de Títulos de Renda	340.620,90
413220000	Dividendos	18.056,51
413220100	Dividendos	18.056,51
413250000	Remuneração de Depósitos Bancários	71.421.939,62
413250100	Remuneração de Depósitos de Recursos Vinculados	47.325.280,43
413250200	Remuneração de Depósitos de Recursos não Vinculados	24.096.659,19
413250201	Remuneração de Depósitos de Recursos não Vinculados - Tesouro	13.979.144,32
413250202	Remuneração de Depósitos de Recursos não Vinculados - Adm. Indireta	1.959.712,96
413250203	Remuneração de Depósitos de Recursos não Vinculados - Fundos	8.157.801,91
413280000	Remuneração dos Investimentos do RPPS	17.240.208,97
413281000	Remuneração dos Investimentos em Renda Fixa	17.240.208,97
414000000	Receita Agropecuária	6.147.567,24
414900000	Outras Receitas Agropecuárias	6.147.567,24
414900200	Outras Receitas Agropecuárias Administração Indireta	6.147.567,24
415000000	Receita Industrial	5.723.128,84
415200000	Receita da Indústria de Transformação	5.723.128,84
415202900	Receita da Indústria Editorial Gráfica	5.723.128,84
415202901	Receita da Gráfica Manimbu	1.570,00
415202902	Receita do Departamento Estadual de Imprensa	5.721.558,84
416000000	Receita de Serviços	111.485.966,05
416000100	Serviços Comerciais	2.793.180,73
416000101	Serviços de Comercialização de Medicamentos	227.075,13
416000102	Serviços de Comercialização de Refeições	2.566.105,60
416000500	Serviços de Saúde	101.618.431,67
416000501	Serviços Hospitalares	69.940.439,68
416000504	Serviços Ambulatoriais	18.770.840,26
416000599	Outros Serviços de Saúde	12.907.151,73
416001600	Serviços Educacionais	6.620.593,39
416001700	Serviços Agropecuários	453.760,26
416001701	Serviços Agropecuários - Administração Indireta	189.934,54
416001702	Serviços Agropecuários - Fundos	263.825,72
417000000	Transferências Correntes	3.461.432.577,51
417200000	Transferências Intergovernamentais	3.226.173.545,61
417210000	Transferências da União	2.694.345.531,87
417210100	Participação na Receita da União	2.114.172.826,60
417210101	Cota-Parte do Fundo de Partic dos Estados e do Distrito Federal - FPE	2.083.096.956,44
417210112	Cota-Parte do Imposto sobre Produtos Industrializados	5.362.046,38
417210113	Cota-Parte da CIDE	25.713.823,78
417210900	Outras Transferências da União	49.119.249,68
417210901	Transferência Financeira do ICMS - Desoneração - LC. nº 87/96	5.296.297,56
417210999	Demais Transferências da União	43.822.952,12
417212200	Transferência da Compens Financ pela Exploração de Recursos Naturais	174.270.586,56
417212230	Cota-Parte Royalties pela Produção do Petróleo - Lei 7.990/89	94.815.213,06
417212240	Cota-Parte Royalties pelo Excedente da Produção do Petróleo-L. 9478/97	64.118.437,18



Natureza da Receita

Código	Especificação	Arrecadação
417212250	Cota-Parte Royalties pela Participação Especial	8.691.408,81
417212270	Cota-Parte do Fundo Especial do Petróleo - FEP	6.645.527,51
417213300	Transferências de Recursos do SUS	253.293.530,41
417213301	Transferências de Alta e Média Complexidade	196.864.179,60
417213302	Outras Transferências do SUS	56.429.350,81
417213500	Transferências de Recursos do FNDE	103.489.338,62
417213501	Transferências do Salário Educação	22.823.118,47
417213502	Transferências Diretas do FNDE ref. ao PDDE	64.749,60
417213503	Transferências Diretas do FNDE ref. ao PNAE	24.775.820,00
417213599	Outras Transferências Diretas do FNDE	55.825.650,55
417240000	Transferências Multigovernamentais	531.828.013,74
417240100	Transferência de Recursos do FUNDEB	531.828.013,74
417600000	Transferências de Convênios	235.259.031,90
417600100	Transferências de Convênios União - Direta	169.377.447,34
417600200	Transferências de Convênios União - Indireta	43.254.721,15
417600600	Transferências de Convênios - Diversos	4.608.231,70
417610000	Transferências de Convênios da União e suas Entidades	13.130.840,72
417610100	Transferências de Convênios da União para o SUS	1.760.206,42
417619900	Outras Transferências de Convênios da União e suas Entidades	11.370.634,30
417619901	Transferências de Convênios da União para Administração Direta	10.672.850,87
417619902	Transferências de Convênios da União para Administração Indireta	697.783,43
417630000	Transferências de Convênios dos Municípios e suas Entidades	3.719.183,56
417639900	Outras Transferências de Convênios dos Municípios	3.719.183,56
417639902	Outras Transferências de Convênios dos Municípios - Adm. Indireta	3.719.183,56
417640000	Transferências de Convênios de Instituições Privadas	1.168.607,43
417640100	Transferências de Convênios de Instituições Privadas - Adm. Direta	1.168.607,43
419000000	Outras Receitas Correntes	58.875.789,06
419100000	Multas e Juros de Mora	4.916.134,34
419180000	Multas e Juros de Mora de Outras Receitas	385.740,63
419182000	Multas e Juros de Mora de Outras Receitas - Indireta	385.740,63
419190000	Multas de Outras Origens	4.530.393,71
419190100	Outras Multas Oriundas - Fundos	16.789,29
419190300	Outras Multas - Administração Direta	1.074.278,65
419191500	Multas Previstas na Legislação de Trânsito	2.927.405,45
419199900	Outras Multas	511.920,32
419199901	Outras Multas Oriundas dos Fundos	511.920,32
419200000	Indenizações e Restituições	5.903.077,47
419220000	Restituições	5.903.077,47
419220100	Restituição de Recursos Ordinários	1.133.098,23
419220200	Restituição de Recursos da Administração	636.019,68
419220300	Restituição de Recursos dos Fundos	1.626.928,72
419220400	Restituição de Recursos de Convênios	1.395.183,03
419229900	Outras Restituições	1.111.847,81
419229901	Outras Restituições de Recursos Ordinários	1.111.585,16
419229902	Outras Restituições de Recursos da Administração Indireta	262,65
419300000	Receita da Dívida Ativa	13.011.716,59
419310000	Receita da Dívida Ativa Tributária	11.921.522,61
419310100	Receita da Dívida Ativa Tributária - ICMS	10.702.412,88
419310200	Receita da Dívida Ativa Tributária - IPVA	1.169.190,22
419310300	Receita da Dívida Ativa Tributária - ITCD	16.577,94
419312000	Receita da Dívida Ativa do ITCD	33.341,57
419320000	Receita da Dívida Ativa não Tributária	1.090.193,98
419320400	Receita da Dívida Ativa não Tributária - Covisa	8.004,27
419322000	Receita da Dívida Ativa não Tributária - PROCON	1.028.186,32
419322200	Receita da Dívida Ativa não Tributária - Tribunal de Contas	14.104,81
419322300	Receita da Dívida Ativa não Tributária - Tribunal de Justiça	23.945,05
419329900	Receita da Dívida Ativa não Tributária de Outras Receitas	15.953,53
419329901	Receita da Dívida Ativa não Tributária de Outras Receitas - Direta	2.900,97
419329902	Receita da Dívida Ativa não Tributária de Outras Receitas - Indireta	13.052,56
419500000	Aplicações Financeiras	149.440,78
419500100	Receita de Aplicações Financeiras	149.440,78
419900000	Receitas Diversas	34.895.419,88
419900200	Receitas de Ônus de Sucumbência de Ações Judiciais	721.055,69
419900201	Receita de Honorários de Advogados	36.361,59
419900202	Receita de Ônus de Sucumbência	684.694,10
419909900	Receitas Diversas - Outras Receitas	34.174.364,19
419909901	Outras Receitas dos Recursos do Tesouro	4.010.905,38
419909902	Outras Receitas dos Recursos - Fundos	29.170.579,46
419909903	Outras Receitas dos Recursos - Administração Indireta	148.154,45
419909904	Outras Receitas - Fundos	64.259,92
419909905	Outras Receitas - Administração Indireta	587.922,38
419909907	Outras Receitas - Doação	192.542,60
420000000	Receitas de Capital	288.300.177,04
421000000	Operações de Crédito	239.722.920,88
421100000	Operações de Crédito Internas	213.617.920,88
421140000	Operações de Crédito Internas Contratuais Relativas a Prog. de Governo	213.617.920,88
421140300	Operações de Crédito Internas para Programas de Saneamento	36.743.657,60
421149900	Outras Operações de Crédito Internas relativas a Progr. de Governo	176.874.263,28
421149901	Operações de Crédito Internas Relativas a Prog de Governo - Adm Direta	51.235.884,33
421149902	Operações de Crédito Internas Relativas Prog de Governo -Adm Indireta	125.638.378,95
421200000	Operações de Crédito Externas	26.105.000,00
421230000	Operações de Crédito Externas Contratuais Relativas a Prog. de Governo	26.105.000,00
421239900	Outras Operações de Crédito Externas relativas a Progr. de Governo	26.105.000,00
421239901	Outras Operações de Crédito Externas rel. Progr. Governo - Adm Direta	18.105.000,00
422000000	Alienação de Bens	1.164.438,29
422100000	Alienação de Bens Móveis	1.164.438,29
422110000	Alienação de Bens Móveis	967.235,94
422140000	Alienação de Bens Móveis - Adm. Indireta	197.202,35
423000000	Amortizações de Empréstimos	15.313.936,69
423000200	Amortização de Empréstimos Imobiliários	15.313.936,69



Natureza da Receita

Código	Especificação	Arrecadação
424000000	Transferências de Capital	28.417.122,62
424700000	Transferências de Convênios	28.417.122,62
424700200	Transferências de Convênios União - Indireta	24.854.695,33
424710000	Transferências de Convênios da União e suas Entidades	3.562.427,29
424710100	Transferências de Convênios da União para o SUS	630.451,00
424719900	Outras Transferências de Convênios da União e suas Entidades	2.931.976,29
424719901	Outras Transferências de Convênios da União - Administração Direta	870.976,29
424719902	Outras Transferências de Convênios da União - Administração Indireta	2.061.000,00
425000000	Outras Receitas de Capital	3.681.758,56
425200000	Integralização do Capital Social	777.142,88
425200100	Integralização de Capital	777.142,88
425900000	Outras Receitas	2.904.615,68
425900100	Outras Receitas dos Recursos do Tesouro	2.904.615,68
470000000	Receitas Correntes Intra-Orçamentárias	488.179.189,88
471000000	Receita de Contribuição Patronal	488.179.189,88
471100000	Contribuições Patronais do Exercício - IPERN	482.668.843,03
471101000	Contribuição de Patronal Servidor Ativo Civil	365.679.545,07
471102000	Contribuição de Patronal Servidor Ativo Militar	53.955.352,03
471103000	Contribuição de Patronal Servidor Inativo Civil	33.034.623,41
471104000	Contribuição de Patronal Servidor Inativo Militar	2.209.715,94
471105000	Contribuição de Patronal Pensionista Civil	23.070.555,53
471106000	Contribuição de Patronal Pensionista Militar	4.719.051,05
471200000	Contribuição Previdenciária em Regime de Parcelamento de Débitos	5.510.346,85
490000000	Deduções da Receita Corrente	848.325.389,42
491000000	Parte da Receita Tributária para Manutenção do FUNDEB	429.842.432,24
491100000	Parte dos Impostos para Manutenção do FUNDEB	429.842.432,24
491120000	Impostos sobre o Patrimônio e a Renda	17.037.736,13
491120500	Parte do IPVA para Manutenção do FUNDEB	15.219.771,34
491120700	Parte do ITCD para Manutenção do FUNDEB	1.817.964,79
491130000	Parte do ICMS para Manutenção do FUNDEB	412.804.696,11
491130200	Parte do ICMS para Manutenção do FUNDEB	412.804.696,11
491130201	Dedução da Receita FUNDEB - ICMS	412.804.696,11
497000000	Parte das Transferências para Manutenção do FUNDEB	418.482.957,18
497200000	Dedução da Receita para Formação do FUNDEB (União)	418.482.957,18
497210000	Dedução da Receita para Formação do FUNDEB (União)	418.482.957,18
497210100	Dedução da Receita para Formação do FUNDEB (União)	417.423.697,74
497210101	Dedução da Receita do FUNDEB - FPE	416.619.390,94
497210112	Dedução da Receita do FUNDEB - IPI Exportação	804.306,80
497210900	Dedução da Receita para Formação do FUNDEB (União)	1.059.259,44
497210901	Parte da Desoneração do ICMS para Manutenção do FUNDEB	1.059.259,44
Total		7.349.919.665,91



Receitas Segundo as Categorias Econômicas

RECEITA

Código	Especificação	Desdobramento	Fonte	Categoria Econômica
10000000	- Receitas Correntes			7.421.765.688,41
11000000	- Receita Tributária		3.432.401.454,21	
11100000	- Impostos	3.285.982.286,79		
11120000	- Impostos sobre o Patrimônio e a Renda	443.578.593,03		
11120400	- Imposto sobre a Renda e Proventos de Qualquer Natureza	281.486.148,57		
11120431	- Imposto de Renda Retido nas Fontes s/ Rendimentos do Trabalho	281.486.148,57		
11120500	- Imposto sobre Propriedade de Veículos Automotores - IPVA	153.051.615,40		
11120501	- Imposto sobre Propriedade de Veículos Automotores - IPVA	153.051.615,40		
11120700	- Imposto Transm. C. Mortis e Doação de Bens e Direitos	9.040.829,06		
11120701	- Imposto Transm. C. Mortis e Doação de Bens e Direitos	9.040.829,06		
11130000	- Imposto sobre a Produção e a Circulação	2.842.403.693,76		
11130200	- Imposto sobre a Produção e a Circulação	2.803.651.887,38		
11130201	- Imposto sobre a Produção e a Circulação - ICMS	2.803.651.887,38		
11130400	- Adicional do ICMS	38.751.806,38		
11130401	- Adicional do ICMS	38.751.806,38		
11200000	- Taxas	146.419.167,42		
11210000	- Taxas pelo Exercício do Poder de Polícia	74.892.620,91		
11210100	- Taxas de Serviço de Segurança Pública	2.430.485,88		
11210102	- Taxa de Serviços de Segurança Pública - Fundos	85.206,24		
11210103	- Taxa de Serviço de Segurança Pública - Administração Indireta	2.345.279,64		
11211700	- Taxa de Fiscalização de Vigilância Sanitária	236.945,63		
11211701	- Taxa de Fiscalização da SUVISA	236.945,63		
11219900	- Outras Taxas pelo Exercício do Poder de Polícia	72.225.189,40		
11219902	- Taxa de Serviço de Segurança Pública - Administração Indireta	72.225.189,40		
11220000	- Taxas pela Prestação de Serviços	71.526.546,51		
11220100	- Taxas de Expediente e Serviços Diversos	50.760.333,42		
11220101	- Taxas de Exp e Serv Diversos Administração Direta	12.757.238,59		
11220102	- Taxas de Exp e Serv Diversos Administração Indireta	38.003.094,83		
11220200	- Emolumentos da Junta Comercial	4.122.458,36		
11220300	- Taxa de Inspeção de Segurança Veicular, de Veículos Movidos a Gás	0,00		
11229900	- Outras Taxas pela Prestação de Serviços	16.643.754,73		
11229901	- Taxas pela Prestação de Serviços - Administração Direta	10.653.171,43		
11229902	- Taxas pela Prestação de Serviços - Administração Indireta	5.990.583,30		
12000000	- Receita de Contribuições		250.854.461,33	
12100000	- Contribuições Sociais	250.854.461,33		
12102900	- Contribuições Previdenciárias do Regime Próprio	250.711.166,82		
12102907	- Contribuição de Servidor Ativo Civil	188.759.316,91		
12102908	- Contribuição de Servidor Ativo Militar	27.033.085,49		
12102909	- Contribuição de Servidor Inativo Civil	19.114.028,65		
12102910	- Contribuições de Servidor Inativo Militar	1.319.008,22		
12102911	- Contribuições de Pensionista Civil	14.485.727,55		
12105000	- Contribuições Compulsórias do IPE - Sócios Facultativos	143.294,51		
12105001	- Contribuições Compulsórias do IPE - Associado Facultativo	143.294,51		
13000000	- Receita Patrimonial		94.844.744,17	
13100000	- Receitas Imobiliárias	5.823.918,17		
13110000	- Aluguéis	1.350.184,84		
13190000	- Outras Receitas Imobiliárias	4.473.733,33		
13200000	- Receitas de Valores Mobiliários	89.020.826,00		
13210000	- Juros de Títulos de Renda	340.620,90		
13220000	- Dividendos	18.056,51		
13220100	- Dividendos	18.056,51		
13250000	- Remuneração de Depósitos Bancários	71.421.939,62		
13250100	- Remuneração de Depósitos de Recursos Vinculados	47.325.280,43		
13250200	- Remuneração de Depósitos de Recursos não Vinculados	24.096.659,19		
13250201	- Remuneração de Depósitos de Recursos não Vinculados - Tesouro	13.979.144,32		
13250202	- Remuneração de Depósitos de Recursos não Vinculados - Adm. Indireta	1.959.712,96		



Receitas Segundo as Categorias Econômicas

RECEITA

Código	Especificação	Desdobramento	Fonte	Categoria Econômica
13250203	- Remuneração de Depósitos de Recursos não Vinculados - Fundos	8.157.801,91		
13280000	- Remuneração dos Investimentos do RPPS	17.240.208,97		
13281000	- Remuneração dos Investimentos em Renda Fixa	17.240.208,97		
13282000	- Remuneração dos Investimentos em Rendas Variáveis	0,00		
14000000	- Receita Agropecuária		6.147.567,24	
14900000	- Outras Receitas Agropecuárias	6.147.567,24		
14900200	- Outras Receitas Agropecuárias Administração Indireta	6.147.567,24		
15000000	- Receita Industrial		5.723.128,84	
15200000	- Receita da Indústria de Transformação	5.723.128,84		
15202900	- Receita da Indústria Editorial Gráfica	5.723.128,84		
15202901	- Receita da Gráfica Manimbu	1.570,00		
15202902	- Receita do Departamento Estadual de Imprensa	5.721.558,84		
16000000	- Receita de Serviços		111.485.966,05	
16000100	- Serviços Comerciais	2.793.180,73		
16000101	- Serviços de Comercialização de Medicamentos	227.075,13		
16000102	- Serviços de Comercialização de Refeições	2.566.105,60		
16000500	- Serviços de Saúde	101.618.431,67		
16000501	- Serviços Hospitalares	69.940.439,68		
16000502	- Serviços de Saúde a Municípios - Gestão Plena	0,00		
16000504	- Serviços Ambulatoriais	18.770.840,26		
16000599	- Outros Serviços de Saúde	12.907.151,73		
16001600	- Serviços Educacionais	6.620.593,39		
16001700	- Serviços Agropecuários	453.760,26		
16001701	- Serviços Agropecuários - Administração Indireta	189.934,54		
16001702	- Serviços Agropecuários - Fundos	263.825,72		
17000000	- Transferências Correntes		3.461.432.577,51	
17200000	- Transferências Intergovernamentais	3.226.173.545,61		
17210000	- Transferências da União	2.694.345.531,87		
17210100	- Participação na Receita da União	2.114.172.826,60		
17210101	- Cota-Parte do Fundo de Partic dos Estados e do Distrito Federal - FPE	2.083.096.956,44		
17210112	- Cota-Parte do Imposto sobre Produtos Industrializados	5.362.046,38		
17210113	- Cota-Parte da CIDE	25.713.823,78		
17210900	- Outras Transferências da União	49.119.249,68		
17210901	- Transferência Financeira do ICMS - Desoneração - LC. nº 87/96	5.296.297,56		
17210999	- Demais Transferências da União	43.822.952,12		
17212200	- Transferência da Compens Financ pela Exploração de Recursos Naturais	174.270.586,56		
17212230	- Cota-Parte Royalties pela Produção do Petróleo - Lei 7.990/89	94.815.213,06		
17212240	- Cota-Parte Royalties pelo Excedente da Produção do Petróleo-L. 9478/97	64.118.437,18		
17212250	- Cota-Parte Royalties pela Participação Especial	8.691.408,81		
17212270	- Cota-Parte do Fundo Especial do Petróleo - FEP	6.645.527,51		
17213300	- Transferências de Recursos do SUS	253.293.530,41		
17213301	- Transferências de Alta e Média Complexidade	196.864.179,60		
17213302	- Outras Transferências do SUS	56.429.350,81		
17213500	- Transferências de Recursos do FNDE	103.489.338,62		
17213501	- Transferências do Salário Educação	22.823.118,47		
17213502	- Transferências Diretas do FNDE ref. ao PDDE	64.749,60		
17213503	- Transferências Diretas do FNDE ref. ao PNAE	24.775.820,00		
17213599	- Outras Transferências Diretas do FNDE	55.825.650,55		
17240000	- Transferências Multigovernamentais	531.828.013,74		
17240100	- Transferência de Recursos do FUNDEB	531.828.013,74		
17600000	- Transferências de Convênios	235.259.031,90		
17600100	- Transferências de Convênios União - Direta	169.377.447,34		
17600200	- Transferências de Convênios União - Indireta	43.254.721,15		
17600600	- Transferências de Convênios - Diversos	4.608.231,70		
17610000	- Transferências de Convênios da União e suas Entidades	13.130.840,72		
17610100	- Transferências de Convênios da União para o SUS	1.760.206,42		



Receitas Segundo as Categorias Econômicas

RECEITA

Código	Especificação	Desdobramento	Fonte	Categoria Econômica
17619900	- Outras Transferências de Convênios da União e suas Entidades	11.370.634,30		
17619901	- Transferências de Convênios da União para Administração Direta	10.672.850,87		
17619902	- Transferências de Convênios da União para Administração Indireta	697.783,43		
17630000	- Transferências de Convênios dos Municípios e suas Entidades	3.719.183,56		
17639900	- Outras Transferências de Convênios dos Municípios	3.719.183,56		
17639902	- Outras Transferências de Convênios dos Municípios - Adm. Indireta	3.719.183,56		
17640000	- Transferências de Convênios de Instituições Privadas	1.168.607,43		
17640100	- Transferências de Convênios de Instituições Privadas - Adm. Direta	1.168.607,43		
19000000	- Outras Receitas Correntes		58.875.789,06	
19100000	- Multas e Juros de Mora	4.916.134,34		
19180000	- Multas e Juros de Mora de Outras Receitas	385.740,63		
19182000	- Multas e Juros de Mora de Outras Receitas - Indireta	385.740,63		
19190000	- Multas de Outras Origens	4.530.393,71		
19190100	- Outras Multas Oriundas - Fundos	16.789,29		
19190300	- Outras Multas - Administração Direta	1.074.278,65		
19191500	- Multas Previstas na Legislação de Trânsito	2.927.405,45		
19199900	- Outras Multas	511.920,32		
19199901	- Outras Multas Oriundas dos Fundos	511.920,32		
19200000	- Indenizações e Restituições	5.903.077,47		
19220000	- Restituições	5.903.077,47		
19220100	- Restituição de Recursos Ordinários	1.133.098,23		
19220200	- Restituição de Recursos da Administração	636.019,68		
19220300	- Restituição de Recursos dos Fundos	1.626.928,72		
19220400	- Restituição de Recursos de Convênios	1.395.183,03		
19229900	- Outras Restituições	1.111.847,81		
19229901	- Outras Restituições de Recursos Ordinários	1.111.585,16		
19229902	- Outras Restituições de Recursos da Administração Indireta	262,65		
19300000	- Receita da Dívida Ativa	13.011.716,59		
19310000	- Receita da Dívida Ativa Tributária	11.921.522,61		
19310100	- Receita da Dívida Ativa Tributária - ICMS	10.702.412,88		
19310200	- Receita da Dívida Ativa Tributária - IPVA	1.169.190,22		
19310300	- Receita da Dívida Ativa Tributária - ITCD	16.577,94		
19312000	- Receita da Dívida Ativa do ITCD	33.341,57		
19320000	- Receita da Dívida Ativa não Tributária	1.090.193,98		
19320400	- Receita da Dívida Ativa não Tributária - Covisa	8.004,27		
19322000	- Receita da Dívida Ativa não Tributária - PROCON	1.028.186,32		
19322200	- Receita da Dívida Ativa não Tributária - Tribunal de Contas	14.104,81		
19322300	- Receita da Dívida Ativa não Tributária - Tribunal de Justiça	23.945,05		
19329900	- Receita da Dívida Ativa não Tributária de Outras Receitas	15.953,53		
19329901	- Receita da Dívida Ativa não Tributária de Outras Receitas - Direta	2.900,97		
19329902	- Receita da Dívida Ativa não Tributária de Outras Receitas - Indireta	13.052,56		
19500000	- Aplicações Financeiras	149.440,78		
19500100	- Receita de Aplicações Financeiras	149.440,78		
19900000	- Receitas Diversas	34.895.419,88		
19900200	- Receitas de Ônus de Sucumbência de Ações Judiciais	721.055,69		
19900201	- Receita de Honorários de Advogados	36.361,59		
19900202	- Receita de Ônus de Sucumbência	684.694,10		
19909900	- Receitas Diversas - Outras Receitas	34.174.364,19		
19909901	- Outras Receitas dos Recursos do Tesouro	4.010.905,38		
19909902	- Outras Receitas dos Recursos - Fundos	29.170.579,46		
19909903	- Outras Receitas dos Recursos - Administração Indireta	148.154,45		
19909904	- Outras Receitas - Fundos	64.259,92		
19909905	- Outras Receitas - Administração Indireta	587.922,38		
19909907	- Outras Receitas - Doação	192.542,60		
20000000	- Receitas de Capital			288.300.177,04
21000000	- Operações de Crédito		239.722.920,88	



Receitas Segundo as Categorias Econômicas

RECEITA

Código	Especificação	Desdobramento	Fonte	Categoria Econômica
21100000	- Operações de Crédito Internas	213.617.920,88		
21140000	- Operações de Crédito Internas Contratuais Relativas a Prog. de Governo	213.617.920,88		
21140300	- Operações de Crédito Internas para Programas de Saneamento	36.743.657,60		
21149900	- Outras Operações de Crédito Internas relativas a Progr. de Governo	176.874.263,28		
21149901	- Operações de Crédito Internas Relativas a Prog de Governo - Adm Direta	51.235.884,33		
21149902	- Operações de Crédito Internas Relativas Prog de Governo -Adm Indireta	125.638.378,95		
21200000	- Operações de Crédito Externas	26.105.000,00		
21230000	- Operações de Crédito Externas Contratuais Relativas a Prog. de Governo	26.105.000,00		
21239900	- Outras Operações de Crédito Externas relativas a Progr. de Governo	26.105.000,00		
21239901	- Outras Operações de Crédito Externas rel. Progr. Governo - Adm Direta	18.105.000,00		
22000000	- Alienação de Bens		1.164.438,29	
22100000	- Alienação de Bens Móveis	1.164.438,29		
22110000	- Alienação de Bens Móveis	967.235,94		
22140000	- Alienação de Bens Móveis - Adm. Indireta	197.202,35		
22190000	- Alienação de Outros Bens Móveis	0,00		
22190200	- Alienação de Outros Bens Móveis - Administração Indireta	0,00		
23000000	- Amortizações de Empréstimos		15.313.936,69	
23000200	- Amortização de Empréstimos Imobiliários	15.313.936,69		
24000000	- Transferências de Capital		28.417.122,62	
24700000	- Transferências de Convênios	28.417.122,62		
24700200	- Transferências de Convênios União - Indireta	24.854.695,33		
24710000	- Transferências de Convênios da União e suas Entidades	3.562.427,29		
24710100	- Transferências de Convênios da União para o SUS	630.451,00		
24719900	- Outras Transferências de Convênios da União e suas Entidades	2.931.976,29		
24719901	- Outras Transferências de Convênios da União - Administração Direta	870.976,29		
24719902	- Outras Transferências de Convênios da União - Administração Indireta	2.061.000,00		
25000000	- Outras Receitas de Capital		3.681.758,56	
25200000	- Integralização do Capital Social	777.142,88		
25200100	- Integralização de Capital	777.142,88		
25900000	- Outras Receitas	2.904.615,68		
25900100	- Outras Receitas dos Recursos do Tesouro	2.904.615,68		
70000000	- Receitas Correntes Intra-Orçamentárias			488.179.189,88
71000000	- Receita de Contribuição Patronal		488.179.189,88	
71100000	- Contribuições Patronais do Exercício - IPERN	482.668.843,03		
71101000	- Contribuição de Patronal Servidor Ativo Civil	365.679.545,07		
71102000	- Contribuição de Patronal Servidor Ativo Militar	53.955.352,03		
71103000	- Contribuição de Patronal Servidor Inativo Civil	33.034.623,41		
71104000	- Contribuição de Patronal Servidor Inativo Militar	2.209.715,94		
71105000	- Contribuição de Patronal Pensionista Civil	23.070.555,53		
71106000	- Contribuição de Patronal Pensionista Militar	4.719.051,05		
71200000	- Contribuição Previdenciária em Regime de Parcelamento de Débitos	5.510.346,85		
90000000	- Deduções da Receita Corrente			(848.325.389,42)
91000000	- Parte da Receita Tributária para Manutenção do FUNDEB		(429.842.432,24)	
91100000	- Parte dos Impostos para Manutenção do FUNDEB	(429.842.432,24)		
91120000	- Impostos sobre o Patrimônio e a Renda	(17.037.736,13)		
91120500	- Parte do IPVA para Manutenção do FUNDEB	(15.219.771,34)		
91120700	- Parte do ITCD para Manutenção do FUNDEB	(1.817.964,79)		
91130000	- Parte do ICMS para Manutenção do FUNDEB	(412.804.696,11)		
91130200	- Parte do ICMS para Manutenção do FUNDEB	(412.804.696,11)		
91130201	- Dedução da Receita FUNDEB - ICMS	(412.804.696,11)		
97000000	- Parte das Transferências para Manutenção do FUNDEB		(418.482.957,18)	
97200000	- Dedução da Receita para Formação do FUNDEB (União)	(418.482.957,18)		
97210000	- Dedução da Receita para Formação do FUNDEB (União)	(418.482.957,18)		
97210100	- Dedução da Receita para Formação do FUNDEB (União)	(417.423.697,74)		
97210101	- Dedução da Receita do FUNDEB - FPE	(416.619.390,94)		
97210112	- Dedução da Receita do FUNDEB - IPI Exportação	(804.306,80)		



Receitas Segundo as Categorias Econômicas

R E C E I T A

Código	Especificação	Desdobramento	Fonte	Categoria Econômica
97210900	- Dedução da Receita para Formação do FUNDEB (União)	(1.059.259,44)		
97210901	- Parte da Desoneração do ICMS para Manutenção do FUNDEB	(1.059.259,44)		
			Total	7.349.919.665,91



Governo do Estado do Rio Grande do Norte
Sistema Integrado para Administração Financeira
Comparativo da Receita Orçada com a Arrecadada

SIAF/RN
Ano Base: 2010

Título	Receita		Diferença	
	Orçada	Arrecadada	Menor	Maior
41000000 - Receitas Correntes	7.047.229.000,00	7.421.765.688,41		374.536.688,41
41100000 - Receita Tributária	3.188.669.000,00	3.432.401.454,21		243.732.454,21
411100000 - Impostos	3.020.477.000,00	3.285.982.286,79		265.505.286,79
411120000 - Impostos sobre o Patrimônio e a Renda	427.102.000,00	443.578.593,03		265.505.286,79
411120400 - Imposto sobre a Renda e Proventos de Qualquer Natureza	287.217.000,00	281.486.148,57		265.505.286,79
411120431 - Imposto de Renda Retido nas Fontes s/ Rendimentos do Trabalho	287.217.000,00	281.486.148,57	(5.730.851,43)	
411120500 - Imposto sobre Propriedade de Veículos Automotores - IPVA	136.606.000,00	153.051.615,40		265.505.286,79
411120501 - Imposto sobre Propriedade de Veículos Automotores - IPVA	136.606.000,00	153.051.615,40		16.445.615,40
411120700 - Imposto Transm. C. Mortis e Doação de Bens e Direitos	3.279.000,00	9.040.829,06		265.505.286,79
411120701 - Imposto Transm. C. Mortis e Doação de Bens e Direitos	3.279.000,00	9.040.829,06		5.761.829,06
411130000 - Imposto sobre a Produção e a Circulação	2.593.375.000,00	2.842.403.693,76		265.505.286,79
411130200 - Imposto sobre a Produção e a Circulação	2.560.862.000,00	2.803.651.887,38		265.505.286,79
411130201 - Imposto sobre a Produção e a Circulação - ICMS	2.560.862.000,00	2.803.651.887,38		242.789.887,38
411130400 - Adicional do ICMS	32.513.000,00	38.751.806,38		265.505.286,79
411130401 - Adicional do ICMS	32.513.000,00	38.751.806,38		6.238.806,38
411200000 - Taxas	168.192.000,00	146.419.167,42	(21.772.832,58)	
411210000 - Taxas pelo Exercício do Poder de Polícia	64.339.000,00	74.892.620,91	(21.772.832,58)	
411210100 - Taxas de Serviço de Segurança Pública	0,00	2.430.485,88	(21.772.832,58)	
411210102 - Taxa de Serviços de Segurança Pública - Fundos	0,00	85.206,24		85.206,24
411210103 - Taxa de Serviço de Segurança Pública - Administração Indireta	0,00	2.345.279,64		2.345.279,64
411211700 - Taxa de Fiscalização de Vigilância Sanitária	320.000,00	236.945,63	(21.772.832,58)	
411211701 - Taxa de Fiscalização da SUVISA	320.000,00	236.945,63	(83.054,37)	
411219900 - Outras Taxas pelo Exercício do Poder de Polícia	64.019.000,00	72.225.189,40	(21.772.832,58)	
411219901 - Taxa de Serviço de Segurança Pública - Administração Direta	250.000,00	0,00	(250.000,00)	
411219902 - Taxa de Serviço de Segurança Pública - Administração Indireta	63.769.000,00	72.225.189,40		8.456.189,40
411220000 - Taxas pela Prestação de Serviços	103.853.000,00	71.526.546,51	(21.772.832,58)	
411220100 - Taxas de Expediente e Serviços Diversos	2.495.000,00	50.760.333,42	(21.772.832,58)	
411220101 - Taxas de Exp e Serv Diversos Administração Direta	1.251.000,00	12.757.238,59		11.506.238,59
411220102 - Taxas de Exp e Serv Diversos Administração Indireta	1.244.000,00	38.003.094,83		36.759.094,83
411220200 - Emolumentos da Junta Comercial	0,00	4.122.458,36	(21.772.832,58)	
411220300 - Taxa de Inspeção de Segurança Veicular, de Veículos Movidos a Gás	0,00	0,00	(21.772.832,58)	
411221200 - Emolumentos e Custas Processuais Administrativas	4.332.000,00	0,00	(21.772.832,58)	
411221201 - Emolumentos da Junta Comercial do Estado	4.332.000,00	0,00	(4.332.000,00)	
411229900 - Outras Taxas pela Prestação de Serviços	97.026.000,00	16.643.754,73	(21.772.832,58)	
411229901 - Taxas pela Prestação de Serviços - Administração Direta	21.515.000,00	10.653.171,43	(10.861.828,57)	
411229902 - Taxas pela Prestação de Serviços - Administração Indireta	75.511.000,00	5.990.583,30	(69.520.416,70)	
412000000 - Receita de Contribuições	214.599.000,00	250.854.461,33		36.255.461,33
412100000 - Contribuições Sociais	214.599.000,00	250.854.461,33		36.255.461,33
412102900 - Contribuições Previdenciárias do Regime Próprio	214.599.000,00	250.711.166,82		36.255.461,33
412102907 - Contribuição de Servidor Ativo Civil	158.366.000,00	188.759.316,91		30.393.316,91
412102908 - Contribuição de Servidor Ativo Militar	23.265.000,00	27.033.085,49		3.768.085,49
412102909 - Contribuição de Servidor Inativo Civil	17.303.000,00	19.114.028,65		1.811.028,65
412102910 - Contribuições de Servidor Inativo Militar	1.079.000,00	1.319.008,22		240.008,22
412102911 - Contribuições de Pensionista Civil	14.586.000,00	14.485.727,55	(100.272,45)	
412105000 - Contribuições Compulsórias do IPE - Sócios Facultativos	0,00	143.294,51		36.255.461,33
412105001 - Contribuições Compulsórias do IPE - Associado Facultativo	0,00	143.294,51		143.294,51
413000000 - Receita Patrimonial	42.976.000,00	94.844.744,17		51.868.744,17
413100000 - Receitas Imobiliárias	4.467.000,00	5.823.918,17		1.356.918,17
413110000 - Aluguéis	240.000,00	1.350.184,84		1.356.918,17
413190000 - Outras Receitas Imobiliárias	4.227.000,00	4.473.733,33		1.356.918,17
413200000 - Receitas de Valores Mobiliários	35.819.000,00	89.020.826,00		53.201.826,00
413210000 - Juros de Títulos de Renda	1.993.000,00	340.620,90		53.201.826,00



Governo do Estado do Rio Grande do Norte
Sistema Integrado para Administração Financeira
Comparativo da Receita Orçada com a Arrecadada

SIAF/RN
Ano Base: 2010

Título	Receita		Diferença	
	Orçada	Arrecadada	Menor	Maior
413220000 - Dividendos	0,00	18.056,51		53.201.826,00
413220100 - Dividendos	0,00	18.056,51		53.201.826,00
413250000 - Remuneração de Depósitos Bancários	27.015.000,00	71.421.939,62		53.201.826,00
413250100 - Remuneração de Depósitos de Recursos Vinculados	0,00	47.325.280,43		53.201.826,00
413250200 - Remuneração de Depósitos de Recursos não Vinculados	27.015.000,00	24.096.659,19		53.201.826,00
413250201 - Remuneração de Depósitos de Recursos não Vinculados - Tesouro	24.000.000,00	13.979.144,32	(10.020.855,68)	
413250202 - Remuneração de Depósitos de Recursos não Vinculados - Adm. Indireta	810.000,00	1.959.712,96		1.149.712,96
413250203 - Remuneração de Depósitos de Recursos não Vinculados - Fundos	2.205.000,00	8.157.801,91		5.952.801,91
413280000 - Remuneração dos Investimentos do RPPS	6.811.000,00	17.240.208,97		53.201.826,00
413281000 - Remuneração dos Investimentos em Renda Fixa	6.811.000,00	17.240.208,97		53.201.826,00
413282000 - Remuneração dos Investimentos em Rendas Variáveis	0,00	0,00		53.201.826,00
413300000 - Receita de Concessões e Permissões	2.678.000,00	0,00	(2.678.000,00)	
413390000 - Demais Receitas de Concessões e Permissões	2.678.000,00	0,00	(2.678.000,00)	
413390200 - Receita de Outorga de Direitos de Uso de Recursos Hídricos	2.678.000,00	0,00	(2.678.000,00)	
413900000 - Outras Receitas Patrimoniais	12.000,00	0,00	(12.000,00)	
413900100 - Outras Receitas Patrimoniais	12.000,00	0,00	(12.000,00)	
414000000 - Receita Agropecuária	2.000.000,00	6.147.567,24		4.147.567,24
414900000 - Outras Receitas Agropecuárias	2.000.000,00	6.147.567,24		4.147.567,24
414900200 - Outras Receitas Agropecuárias Administração Indireta	2.000.000,00	6.147.567,24		4.147.567,24
415000000 - Receita Industrial	9.575.000,00	5.723.128,84	(3.851.871,16)	
415200000 - Receita da Indústria de Transformação	9.575.000,00	5.723.128,84	(3.851.871,16)	
415202900 - Receita da Indústria Editorial Gráfica	9.575.000,00	5.723.128,84	(3.851.871,16)	
415202901 - Receita da Gráfica Manimbu	50.000,00	1.570,00	(48.430,00)	
415202902 - Receita do Departamento Estadual de Imprensa	9.525.000,00	5.721.558,84	(3.803.441,16)	
416000000 - Receita de Serviços	86.259.000,00	111.485.966,05		25.226.966,05
416000100 - Serviços Comerciais	2.753.000,00	2.793.180,73		25.226.966,05
416000101 - Serviços de Comercialização de Medicamentos	2.753.000,00	227.075,13	(2.525.924,87)	
416000102 - Serviços de Comercialização de Refeições	0,00	2.566.105,60		2.566.105,60
416000500 - Serviços de Saúde	74.563.000,00	101.618.431,67		25.226.966,05
416000501 - Serviços Hospitalares	58.063.000,00	69.940.439,68		11.877.439,68
416000502 - Serviços de Saúde a Municípios - Gestão Plena	0,00	0,00		
416000504 - Serviços Ambulatoriais	15.300.000,00	18.770.840,26		3.470.840,26
416000599 - Outros Serviços de Saúde	1.200.000,00	12.907.151,73		11.707.151,73
416001600 - Serviços Educacionais	5.850.000,00	6.620.593,39		25.226.966,05
416001700 - Serviços Agropecuários	1.300.000,00	453.760,26		25.226.966,05
416001701 - Serviços Agropecuários - Administração Indireta	970.000,00	189.934,54	(780.065,46)	
416001702 - Serviços Agropecuários - Fundos	330.000,00	263.825,72	(66.174,28)	
416009900 - Outros Serviços	1.793.000,00	0,00		25.226.966,05
416009901 - Outros Serviços - Administração Direta	1.400.000,00	0,00	(1.400.000,00)	
416009902 - Outros Serviços - Administração Indireta	393.000,00	0,00	(393.000,00)	
417000000 - Transferências Correntes	3.432.598.000,00	3.461.432.577,51		28.834.577,51
417200000 - Transferências Intergovernamentais	3.245.317.000,00	3.226.173.545,61	(19.143.454,39)	
417210000 - Transferências da União	2.736.227.000,00	2.694.345.531,87	(19.143.454,39)	
417210100 - Participação na Receita da União	2.182.370.000,00	2.114.172.826,60	(19.143.454,39)	
417210101 - Cota-Parte do Fundo de Partic dos Estados e do Distrito Federal - FPE	2.160.000.000,00	2.083.096.956,44	(76.903.043,56)	
417210112 - Cota-Parte do Imposto sobre Produtos Industrializados	6.305.000,00	5.362.046,38	(942.953,62)	
417210113 - Cota-Parte da CIDE	16.065.000,00	25.713.823,78		9.648.823,78
417210900 - Outras Transferências da União	14.500.000,00	49.119.249,68	(19.143.454,39)	
417210901 - Transferência Financeira do ICMS - Desoneração - LC. nº 87/96	4.500.000,00	5.296.297,56		796.297,56
417210999 - Demais Transferências da União	10.000.000,00	43.822.952,12		33.822.952,12
417212200 - Transferência da Compens Financ pela Exploração de Recursos Naturais	191.903.000,00	174.270.586,56	(19.143.454,39)	
417212230 - Cota-Parte Royalties pela Produção do Petróleo - Lei 7.990/89	91.320.000,00	94.815.213,06		3.495.213,06
417212240 - Cota-Parte Royalties pelo Excedente da Produção do Petróleo-L. 9478/97	69.567.000,00	64.118.437,18	(5.448.562,82)	



Governo do Estado do Rio Grande do Norte
Sistema Integrado para Administração Financeira
Comparativo da Receita Orçada com a Arrecadada

SIAF/RN
Ano Base: 2010

Título	Receita		Diferença	
	Orçada	Arrecadada	Menor	Maior
417212250 - Cota-Parte Royalties pela Participação Especial	25.016.000,00	8.691.408,81	(16.324.591,19)	
417212270 - Cota-Parte do Fundo Especial do Petróleo - FEP	6.000.000,00	6.645.527,51		645.527,51
417213300 - Transferências de Recursos do SUS	279.600.000,00	253.293.530,41	(19.143.454,39)	
417213301 - Transferências de Alta e Média Complexidade	232.000.000,00	196.864.179,60	(35.135.820,40)	
417213302 - Outras Transferências do SUS	47.600.000,00	56.429.350,81		8.829.350,81
417213400 - Transferências de Recursos do FNAS	500.000,00	0,00	(19.143.454,39)	
417213401 - Transferências do FNAS	500.000,00	0,00	(500.000,00)	
417213500 - Transferências de Recursos do FNDE	67.354.000,00	103.489.338,62	(19.143.454,39)	
417213501 - Transferências do Salário Educação	15.000.000,00	22.823.118,47		7.823.118,47
417213502 - Transferências Diretas do FNDE ref. ao PDDE	18.565.000,00	64.749,60	(18.500.250,40)	
417213503 - Transferências Diretas do FNDE ref. ao PNAE	18.000.000,00	24.775.820,00		6.775.820,00
417213599 - Outras Transferências Diretas do FNDE	15.789.000,00	55.825.650,55		40.036.650,55
417240000 - Transferências Multigovernamentais	509.090.000,00	531.828.013,74	(19.143.454,39)	
417240100 - Transferência de Recursos do FUNDEB	509.090.000,00	531.828.013,74	(19.143.454,39)	
417600000 - Transferências de Convênios	187.281.000,00	235.259.031,90		47.978.031,90
417600100 - Transferências de Convênios União - Direta	0,00	169.377.447,34		47.978.031,90
417600200 - Transferências de Convênios União - Indireta	0,00	43.254.721,15		47.978.031,90
417600400 - Transferências de Convênios entre Órgãos Estados	100.000,00	0,00		47.978.031,90
417600600 - Transferências de Convênios - Diversos	0,00	4.608.231,70		47.978.031,90
417610000 - Transferências de Convênios da União e suas Entidades	183.468.000,00	13.130.840,72		47.978.031,90
417610100 - Transferências de Convênios da União para o SUS	7.544.000,00	1.760.206,42		47.978.031,90
417610200 - Transferências de Convênios da União destinadas a Program. de Educação	58.360.000,00	0,00		47.978.031,90
417610300 - Transferências de Convênios da União dest a Progr. Assistencial Social	27.200.000,00	0,00		47.978.031,90
417610600 - Transf de Convênios da União dest. a Progr. de Educação - Indireta	2.400.000,00	0,00		47.978.031,90
417619900 - Outras Transferências de Convênios da União e suas Entidades	87.964.000,00	11.370.634,30		47.978.031,90
417619901 - Transferências de Convênios da União para Administração Direta	40.019.000,00	10.672.850,87	(29.346.149,13)	
417619902 - Transferências de Convênios da União para Administração Indireta	47.945.000,00	697.783,43	(47.247.216,57)	
417630000 - Transferências de Convênios dos Municípios e suas Entidades	3.665.000,00	3.719.183,56		47.978.031,90
417639900 - Outras Transferências de Convênios dos Municípios	3.665.000,00	3.719.183,56		47.978.031,90
417639902 - Outras Transferências de Convênios dos Municípios - Adm. Indireta	3.665.000,00	3.719.183,56		54.183,56
417640000 - Transferências de Convênios de Instituições Privadas	48.000,00	1.168.607,43		47.978.031,90
417640100 - Transferências de Convênios de Instituições Privadas - Adm. Direta	48.000,00	1.168.607,43		47.978.031,90
419000000 - Outras Receitas Correntes	70.553.000,00	58.875.789,06	(11.677.210,94)	
419100000 - Multas e Juros de Mora	3.705.000,00	4.916.134,34		1.211.134,34
419110000 - Multas e Juros de Mora dos Tributos	65.000,00	0,00		1.211.134,34
419113500 - Multas e Juros de Mora da Taxa de Fiscalização e Vigilância Sanitária	65.000,00	0,00		1.211.134,34
419180000 - Multas e Juros de Mora de Outras Receitas	0,00	385.740,63		1.211.134,34
419182000 - Multas e Juros de Mora de Outras Receitas - Indireta	0,00	385.740,63		1.211.134,34
419190000 - Multas de Outras Origens	3.640.000,00	4.530.393,71		1.211.134,34
419190100 - Outras Multas Oriundas - Fundos	0,00	16.789,29		1.211.134,34
419190300 - Outras Multas - Administração Direta	0,00	1.074.278,65		1.211.134,34
419191500 - Multas Previstas na Legislação de Trânsito	2.750.000,00	2.927.405,45		1.211.134,34
419199900 - Outras Multas	890.000,00	511.920,32		1.211.134,34
419199901 - Outras Multas Oriundas dos Fundos	890.000,00	511.920,32	(378.079,68)	
419200000 - Indenizações e Restituições	674.000,00	5.903.077,47		5.229.077,47
419220000 - Restituições	674.000,00	5.903.077,47		5.229.077,47
419220100 - Restituição de Recursos Ordinários	289.000,00	1.133.098,23		5.229.077,47
419220200 - Restituição de Recursos da Administração	0,00	636.019,68		5.229.077,47
419220300 - Restituição de Recursos dos Fundos	0,00	1.626.928,72		5.229.077,47
419220400 - Restituição de Recursos de Convênios	0,00	1.395.183,03		5.229.077,47
419229900 - Outras Restituições	385.000,00	1.111.847,81		5.229.077,47
419229901 - Outras Restituições de Recursos Ordinários	0,00	1.111.585,16		1.111.585,16
419229902 - Outras Restituições de Recursos da Administração Indireta	385.000,00	262,65	(384.737,35)	



Governo do Estado do Rio Grande do Norte
Sistema Integrado para Administração Financeira
Comparativo da Receita Orçada com a Arrecadada

SIAF/RN
Ano Base: 2010

Título	Receita		Diferença	
	Orçada	Arrecadada	Menor	Maior
419300000 - Receita da Dívida Ativa	43.937.000,00	13.011.716,59	(30.925.283,41)	
419310000 - Receita da Dívida Ativa Tributária	43.641.000,00	11.921.522,61	(30.925.283,41)	
419310100 - Receita da Dívida Ativa Tributária - ICMS	42.877.000,00	10.702.412,88	(30.925.283,41)	
419310200 - Receita da Dívida Ativa Tributária - IPVA	764.000,00	1.169.190,22	(30.925.283,41)	
419310300 - Receita da Dívida Ativa Tributária - ITCD	0,00	16.577,94	(30.925.283,41)	
419312000 - Receita da Dívida Ativa do ITCD	0,00	33.341,57	(30.925.283,41)	
419320000 - Receita da Dívida Ativa não Tributária	296.000,00	1.090.193,98	(30.925.283,41)	
419320400 - Receita da Dívida Ativa não Tributária - Covisa	92.000,00	8.004,27	(30.925.283,41)	
419322000 - Receita da Dívida Ativa não Tributária - PROCON	72.000,00	1.028.186,32	(30.925.283,41)	
419322200 - Receita da Dívida Ativa não Tributária - Tribunal de Contas	123.000,00	14.104,81	(30.925.283,41)	
419322300 - Receita da Dívida Ativa não Tributária - Tribunal de Justiça	0,00	23.945,05	(30.925.283,41)	
419329900 - Receita da Dívida Ativa não Tributária de Outras Receitas	9.000,00	15.953,53	(30.925.283,41)	
419329901 - Receita da Dívida Ativa não Tributária de Outras Receitas - Direta	9.000,00	2.900,97	(6.099,03)	
419329902 - Receita da Dívida Ativa não Tributária de Outras Receitas - Indireta	0,00	13.052,56		13.052,56
419500000 - Aplicações Financeiras	0,00	149.440,78		149.440,78
419500100 - Receita de Aplicações Financeiras	0,00	149.440,78		149.440,78
419900000 - Receitas Diversas	22.237.000,00	34.895.419,88		12.658.419,88
419900200 - Receitas de Ônus de Sucumbência de Ações Judiciais	176.000,00	721.055,69		12.658.419,88
419900201 - Receita de Honorários de Advogados	0,00	36.361,59		36.361,59
419900202 - Receita de Ônus de Sucumbência	176.000,00	684.694,10		508.694,10
419909900 - Receitas Diversas - Outras Receitas	22.061.000,00	34.174.364,19		12.658.419,88
419909901 - Outras Receitas dos Recursos do Tesouro	6.000.000,00	4.010.905,38	(1.989.094,62)	
419909902 - Outras Receitas dos Recursos - Fundos	9.929.000,00	29.170.579,46		19.241.579,46
419909903 - Outras Receitas dos Recursos - Administração Indireta	5.363.000,00	148.154,45	(5.214.845,55)	
419909904 - Outras Receitas - Fundos	69.000,00	64.259,92	(4.740,08)	
419909905 - Outras Receitas - Administração Indireta	700.000,00	587.922,38	(112.077,62)	
419909907 - Outras Receitas - Doação	0,00	192.542,60		192.542,60
420000000 - Receitas de Capital	1.090.461.000,00	288.300.177,04	(802.160.822,96)	
421000000 - Operações de Crédito	458.741.000,00	239.722.920,88	(219.018.079,12)	
421100000 - Operações de Crédito Internas	379.104.000,00	213.617.920,88	(165.486.079,12)	
421140000 - Operações de Crédito Internas Contratuais Relativas a Prog. de Governo	379.104.000,00	213.617.920,88	(165.486.079,12)	
421140300 - Operações de Crédito Internas para Programas de Saneamento	0,00	36.743.657,60	(165.486.079,12)	
421140500 - Operações de Crédito Internas para Progr de Modern da Adm Pública	8.545.000,00	0,00	(165.486.079,12)	
421140700 - Operações de Crédito Internas para Programas de Moradia Popular	25.393.000,00	0,00	(165.486.079,12)	
421149900 - Outras Operações de Crédito Internas relativas a Progr. de Governo	345.166.000,00	176.874.263,28	(165.486.079,12)	
421149901 - Operações de Crédito Internas Relativas a Prog de Governo - Adm Direta	205.166.000,00	51.235.884,33	(153.930.115,67)	
421149902 - Operações de Crédito Internas Relativas Prog de Governo -Adm Indireta	140.000.000,00	125.638.378,95	(14.361.621,05)	
421200000 - Operações de Crédito Externas	79.637.000,00	26.105.000,00	(53.532.000,00)	
421230000 - Operações de Crédito Externas Contratuais Relativas a Prog. de Governo	79.637.000,00	26.105.000,00	(53.532.000,00)	
421239900 - Outras Operações de Crédito Externas relativas a Progr. de Governo	79.637.000,00	26.105.000,00	(53.532.000,00)	
421239901 - Outras Operações de Crédito Externas rel. Progr. Governo - Adm Direta	41.158.000,00	18.105.000,00	(23.053.000,00)	
422000000 - Alienação de Bens	53.006.000,00	1.164.438,29	(51.841.561,71)	
422100000 - Alienação de Bens Móveis	53.006.000,00	1.164.438,29	(51.841.561,71)	
422110000 - Alienação de Bens Móveis	0,00	967.235,94	(51.841.561,71)	
422140000 - Alienação de Bens Móveis - Adm. Indireta	0,00	197.202,35	(51.841.561,71)	
422190000 - Alienação de Outros Bens Móveis	53.006.000,00	0,00	(51.841.561,71)	
422190100 - Alienação de Outros Bens Móveis - Administração Direta	53.000.000,00	0,00	(51.841.561,71)	
422190200 - Alienação de Outros Bens Móveis - Administração Indireta	6.000,00	0,00	(51.841.561,71)	
423000000 - Amortizações de Empréstimos	0,00	15.313.936,69		15.313.936,69
423000200 - Amortização de Empréstimos Imobiliários	0,00	15.313.936,69		15.313.936,69
424000000 - Transferências de Capital	574.345.000,00	28.417.122,62	(545.927.877,38)	
424700000 - Transferências de Convênios	574.345.000,00	28.417.122,62	(545.927.877,38)	



Govorno do Estado do Rio Grande do Norte
Sistema Integrado para Administração Financeira
Comparativo da Receita Orçada com a Arrecadada

SIAF/RN
Ano Base: 2010

Título	Receita		Diferença	
	Orçada	Arrecadada	Menor	Maior
424700200 - Transferências de Convênios União - Indireta	0,00	24.854.695,33	(545.927.877,38)	
424710000 - Transferências de Convênios da União e suas Entidades	574.213.000,00	3.562.427,29	(545.927.877,38)	
424710100 - Transferências de Convênios da União para o SUS	15.456.000,00	630.451,00	(545.927.877,38)	
424710200 - Transferências de Convênios da União destinadas a Progr. de Educação	87.870.000,00	0,00	(545.927.877,38)	
424710300 - Transferências de Convênios da União destinadas a Progr. de Saneamento	5.000.000,00	0,00	(545.927.877,38)	
424710600 - Transf de Convênios da União dest. a Progr. de Educação - Indireta	1.100.000,00	0,00	(545.927.877,38)	
424719900 - Outras Transferências de Convênios da União e suas Entidades	464.787.000,00	2.931.976,29	(545.927.877,38)	
424719901 - Outras Transferências de Convênios da União - Administração Direta	369.667.000,00	870.976,29	(368.796.023,71)	
424719902 - Outras Transferências de Convênios da União - Administração Indireta	95.120.000,00	2.061.000,00	(93.059.000,00)	
424730000 - Transferências de Convênios dos Municípios e suas Entidades	12.000,00	0,00	(545.927.877,38)	
424739900 - Outras Transferências de Convênios dos Municípios	12.000,00	0,00	(545.927.877,38)	
424739901 - Outras Transferências de Convênios dos Municípios - Adm. Direta	12.000,00	0,00	(12.000,00)	
424740000 - Transferências de Convênios de Instituições Privadas	120.000,00	0,00	(545.927.877,38)	
424740100 - Transferências de Convênios de Instituições Privadas - Adm. Direta	120.000,00	0,00	(545.927.877,38)	
425000000 - Outras Receitas de Capital	4.369.000,00	3.681.758,56	(687.241,44)	
425200000 - Integralização do Capital Social	0,00	777.142,88		777.142,88
425200100 - Integralização de Capital	0,00	777.142,88		777.142,88
425900000 - Outras Receitas	4.369.000,00	2.904.615,68	(1.464.384,32)	
425900100 - Outras Receitas dos Recursos do Tesouro	0,00	2.904.615,68	(1.464.384,32)	
425900200 - Outras Receitas dos Recursos dos Fundos	4.034.000,00	0,00	(1.464.384,32)	
425900300 - Outras Receitas dos Recursos da Administração Indireta	335.000,00	0,00	(1.464.384,32)	
470000000 - Receitas Correntes Intra-Orçamentárias	486.450.000,00	488.179.189,88		1.729.189,88
471000000 - Receita de Contribuição Patronal	486.450.000,00	488.179.189,88		1.729.189,88
471100000 - Contribuições Patronais do Exercício - IPERN	479.968.000,00	482.668.843,03		2.700.843,03
471101000 - Contribuição de Patronal Servidor Ativo Civil	349.829.000,00	365.679.545,07		2.700.843,03
471102000 - Contribuição de Patronal Servidor Ativo Militar	46.441.000,00	53.955.352,03		2.700.843,03
471103000 - Contribuição de Patronal Servidor Inativo Civil	34.762.000,00	33.034.623,41		2.700.843,03
471104000 - Contribuição de Patronal Servidor Inativo Militar	2.176.000,00	2.209.715,94		2.700.843,03
471105000 - Contribuição de Patronal Pensionista Civil	37.063.000,00	23.070.555,53		2.700.843,03
471106000 - Contribuição de Patronal Pensionista Militar	9.697.000,00	4.719.051,05		2.700.843,03
471200000 - Contribuição Previdenciária em Regime de Parcelamento de Débitos	6.482.000,00	5.510.346,85	(971.653,15)	
490000000 - Deduções da Receita Corrente	(837.019.000,00)	(848.325.389,42)	(11.306.389,42)	
491000000 - Parte da Receita Tributária para Manutenção do FUNDEB	(398.445.000,00)	(429.842.432,24)	(31.397.432,24)	
491100000 - Parte dos Impostos para Manutenção do FUNDEB	(398.445.000,00)	(429.842.432,24)	(31.397.432,24)	
491120000 - Impostos sobre o Patrimônio e a Renda	(14.316.000,00)	(17.037.736,13)	(31.397.432,24)	
491120500 - Parte do IPVA para Manutenção do FUNDEB	(13.660.000,00)	(15.219.771,34)	(31.397.432,24)	
491120700 - Parte do ITCD para Manutenção do FUNDEB	(656.000,00)	(1.817.964,79)	(31.397.432,24)	
491130000 - Parte do ICMS para Manutenção do FUNDEB	(384.129.000,00)	(412.804.696,11)	(31.397.432,24)	
491130200 - Parte do ICMS para Manutenção do FUNDEB	(384.129.000,00)	(412.804.696,11)	(31.397.432,24)	
491130201 - Deducao da Receita FUNDEB - ICMS	(433.846.000,00)	(418.482.957,18)	(28.675.696,11)	
497000000 - Parte das Transferências para Manutenção do FUNDEB	(433.846.000,00)	(418.482.957,18)		15.363.042,82
497200000 - Dedução da Receita para Formação do FUNDEB (União)	(433.846.000,00)	(418.482.957,18)		15.363.042,82
497210000 - Dedução da Receita para Formação do FUNDEB (União)	(432.946.000,00)	(417.423.697,74)		15.363.042,82
497210100 - Dedução da Receita para Formação do FUNDEB (União)	(432.000.000,00)	(416.619.390,94)		15.380.609,06
497210101 - Dedução da Receita do FUNDEB - FPE	(946.000,00)	(804.306,80)		141.693,20
497210112 - Dedução da Receita do FUNDEB - IPI Exportação	(900.000,00)	(1.059.259,44)		15.363.042,82
497210900 - Dedução da Receita para Formação do FUNDEB (União)	(900.000,00)	(1.059.259,44)		15.363.042,82
497210901 - Parte da Desoneração do ICMS para Manutenção do FUNDEB	(4.728.000,00)	0,00	(159.259,44)	
499000000 - Outras Receitas Correntes para Manutenção do FUNDEB	(4.728.000,00)	0,00		4.728.000,00
499300000 - Receita da Dívida Ativa para Manutenção do FUNDEB	(4.728.000,00)	0,00		4.728.000,00
499310000 - Receita da Dívida Ativa Tributária para Manutenção do FUNDEB	(4.728.000,00)	0,00		4.728.000,00
499310100 - Receita da Dívida Ativa Tributária - ICMS para Manut. FUNDEB	(4.575.000,00)	0,00		4.728.000,00



Governo do Estado do Rio Grande do Norte
Sistema Integrado para Administração Financeira
Comparativo da Receita Orçada com a Arrecadada

SIAF/RN
Ano Base: 2010

Título	Receita		Diferença	
	Orçada	Arrecadada	Menor	Maior
499310200 - Receita da Dívida Ativa Tributária - IPVA para Manut. FUNDEB	(153.000,00)	0,00		4.728.000,00
Total	7.787.121.000,00	7.349.919.665,91	(437.201.334,09)	



Natureza da Despesa

Código	Especificação	Realizada
3300000	Despesas Correntes	6.189.187.740,42
3310000	Pessoal e Encargos Sociais	3.239.812.802,54
3312000	Transferências à União	1.088.331,51
3312092	Despesas de Exercícios Anteriores	182.779,62
3312093	Indenizações e Restituições	109.500,00
3312096	Ressarcimento de Despesas de Pessoal Requisitado	796.051,89
3313000	Transferência a Estados e ao DF	78.014,74
3313092	Despesas de Exercícios Anteriores	14.177,44
3313096	Ressarcimento de Despesas de Pessoal Requisitado	63.837,30
3315000	Transferências a Instituições Privadas sem Fins Lucrativos	108.734,33
3315096	Ressarcimento de Despesas de Pessoal Requisitado	108.734,33
3319000	Aplicações Diretas	3.238.537.721,96
3319001	Aposentadoria e Reformas	270.040.800,73
3319003	Pensões	91.530.828,20
3319004	Contratação por Tempo Determinado - Pessoal Civil	6.535.702,70
3319009	Salário-Família	4.228.176,88
3319011	Vencimentos e Vantagens Fixas – Pessoal Civil	1.904.006.495,77
3319012	Vencimentos e Vantagens Fixas – Pessoal Militar	257.803.304,72
3319013	Obrigações Patronais	41.637.043,07
3319016	Outras Despesas Variáveis – Pessoal Civil	142.606.549,99
3319017	Outras Despesas Variáveis – Pessoal Militar	2.736.341,84
3319091	Sentenças Judiciais	21.254.042,04
3319092	Despesas de Exercícios Anteriores	60.275.570,76
3319093	Indenizações e Restituições	6.026.813,42
3319096	Ressarcimento de Despesas de Pessoal Requisitado	331.316,31
3319113	Obrigações Patronais	429.524.735,53
3320000	Juros e Encargos da Dívida	75.254.436,63
3329000	Aplicações Diretas	75.254.436,63
3329021	Juros sobre a Dívida por Contrato	68.001.436,63
3329022	Outros Encargos sobre a Dívida por Contrato	7.253.000,00
3330000	Outras Despesas Correntes	2.874.120.501,25
3332000	Transferências a União	12.699.391,75
3332041	Contribuições	1.412.905,52
3332093	Indenizações e Restituições	11.286.486,23
3334000	Transferências a Municípios	848.839.157,38
3334041	Transferências a Municípios	45.510.898,18
3334081	Distribuição de Receitas	802.231.178,59
3334092	Despesas de Exercícios Anteriores	1.097.080,61
3335000	Transferências a Instituições Privadas sem Fins Lucrativos	65.477.421,41
3335041	Contribuições	65.442.470,76
3335043	Subvenções Sociais	29.214,00
3335093	Indenizações e Restituições	5.736,65
3336000	Transferências a Instituições Privadas com Fins Lucrativos	1.944.568,61
3336008	Outros Benefícios Assistenciais	37.740,00
3336041	Contribuições	1.059.873,61
3336092	Despesas de Exercícios Anteriores	846.955,00
3337000	Transferências a Instituições Multigovernamentais	200.000,00
3337041	Contribuições	200.000,00
3339000	Aplicações Diretas	1.944.959.962,10
3339001	Aposentadoria e Reformas	516.859.223,38
3339003	Pensões	228.006.409,26
3339008	Outros Benefícios Assistenciais	72.289,00
3339009	Salário-Família	440.151,17
3339014	Diárias – Pessoal Civil	24.138.977,39
3339015	Diárias – Pessoal Militar	11.153.070,67
3339016	Outras Despesas Variáveis – Pessoal Civil	25.594.343,26
3339018	Auxílio Financeiro a Estudantes	49.548,00
3339020	Auxílio Financeiro a Pesquisadores	4.149.751,99
3339030	Material de Consumo	147.084.989,54
3339031	Campanhas Educativas	651.518,66
3339032	Material de Distribuições Gratuita	119.120.052,73
3339033	Passagens e Despesas com Locomoção	7.742.819,77
3339035	Serviços de Consultoria	30.048.334,38
3339036	Outros Serviços de Terceiros – Pessoa Física	51.828.915,38
3339037	Locação de Mão-de-Obra	82.231.156,04
3339038	Arredamento Mercantil	16.625,00
3339039	Outros Serviços de Terceiros – Pessoa Jurídica	483.240.472,71
3339041	Contribuições	12.000,00
3339046	Auxílio Alimentação	10.022.397,51
3339047	Obrigações Tributárias e Contributivas	45.813.243,10
3339048	Outros Auxílios Financeiros a Pessoas Físicas	3.369.167,89
3339049	Auxílio Transporte	25.293.893,67
3339062	Aquisição de Produtos para Revenda	76.589,96
3339091	Sentenças Judiciais	18.575.771,31
3339092	Despesas de Exercícios Anteriores	37.701.793,06
3339093	Indenizações e Restituições	25.819.850,49
3339113	Obrigações Patronais	45.846.606,78
3400000	Despesas de Capital	891.540.403,48
3440000	Investimentos	490.729.067,00
3442000	Transferências a União	2.530.124,23
3442093	Indenizações e Restituições	2.530.124,23
3444000	Transferências a Municípios	19.640.860,18
3444042	Auxílios	19.640.860,18



Natureza da Despesa

Código	Especificação	Realizada
3445000	Transferências a Instituições Privadas sem Fins Lucrativos	13.645.343,46
3445042	Auxílios	13.645.343,46
3446000	Transferências a Instituições Privadas com Fins Lucrativos	10.420.000,00
3446042	Auxílios	10.420.000,00
3447000	Transferências a Instituições Multigovernamentais	100.000,00
3447042	Auxílios	100.000,00
3449000	Aplicações Diretas	444.392.739,13
3449014	Diárias	561.085,00
3449030	Material de Consumo	2.855.864,68
3449035	Serviço de Consultoria	7.801.179,42
3449036	Outros Serviços de Terceiro - Pessoa Física	37.405,00
3449039	Outros Serviços de Terceiros - Pessoa Jurídica	7.593.972,25
3449051	Obras e Instalações	322.653.554,79
3449052	Equipamentos e Material Permanente	81.015.068,92
3449061	Aquisição de Imóveis	1.690.000,00
3449092	Despesas de Exercícios Anteriores	10.030.261,79
3449093	Indenizações e Restituições	10.154.347,28
3450000	Inversões Financeiras	210.736.672,74
3459000	Aplicações Diretas	210.736.672,74
3459061	Aquisição de Imóveis	27.993,00
3459065	Constituição ou Aumento de Capital de Empresas	75.693.585,48
3459066	Concessão de Empréstimos e Financiamentos	135.015.094,26
3460000	Amortização da Dívida	190.074.663,74
3469000	Aplicações Diretas	190.074.663,74
3469071	Principal da Dívida por Contrato	190.074.663,74
Total		7.080.728.143,90



Govorno do Estado do Rio Grande do Norte
Sistema Integrado para Administração Financeira
Comparativo da Despesa Autorizada com a Realizada

SIAF/RN
Ano Base: 2010

Unidade Orçamentária	Autorizada			Realizada	Diferença
	Créditos Orçamentários e Suplementares	Créditos Especiais e Extraordinários	Total		
01101 - Assembléia Legislativa	199.147.357,72	0,00	199.147.357,72	186.803.570,67	12.343.787,05
300000 - Despesas Correntes	186.243.692,26	0,00	186.243.692,26	184.306.364,45	1.937.327,81
310000 - Pessoal e Encargos Sociais	139.146.958,61	0,00	139.146.958,61	139.013.838,13	133.120,48
312000 - Transferências à União	132.600,00	0,00	132.600,00	122.363,68	10.236,32
312096 - Ressarcimento de Despesas de Pessoal Requisitado	132.600,00	0,00	132.600,00	122.363,68	10.236,32
319000 - Aplicações Diretas	127.187.549,03	0,00	127.187.549,03	127.064.664,87	122.884,16
319009 - Salário-Família	201.522,19	0,00	201.522,19	201.522,19	0,00
319011 - Vencimentos e Vantagens Fixas – Pessoal Civil	106.386.781,47	0,00	106.386.781,47	106.386.781,47	0,00
319013 - Obrigações Patronais	8.978.453,20	0,00	8.978.453,20	8.978.453,20	0,00
319016 - Outras Despesas Variáveis – Pessoal Civil	1.450.164,82	0,00	1.450.164,82	1.450.164,82	0,00
319092 - Despesas de Exercícios Anteriores	10.170.627,35	0,00	10.170.627,35	10.047.743,19	122.884,16
319100 - Aplicação Direta Decorrente de Operações entre Órgãos, Fundos e Entidades	11.826.809,58	0,00	11.826.809,58	11.826.809,58	0,00
319113 - Obrigações Patronais	11.826.809,58	0,00	11.826.809,58	11.826.809,58	0,00
330000 - Outras Despesas Correntes	47.096.733,65	0,00	47.096.733,65	45.292.526,32	1.804.207,33
335000 - Transferências a Instituições Privadas sem Fins Lucrativos	229.300,00	0,00	229.300,00	29.214,00	200.086,00
335043 - Subvenções Sociais	229.300,00	0,00	229.300,00	29.214,00	200.086,00
339000 - Aplicações Diretas	46.867.433,65	0,00	46.867.433,65	45.263.312,32	1.604.121,33
339014 - Diárias – Pessoal Civil	187.465,25	0,00	187.465,25	187.465,25	0,00
339016 - Outras Despesas Variáveis – Pessoal Civil	25.221.984,26	0,00	25.221.984,26	25.221.984,26	0,00
339030 - Material de Consumo	785.353,27	0,00	785.353,27	768.520,26	16.833,01
339032 - Material de Distribuições Gratuita	84.149,60	0,00	84.149,60	84.149,60	0,00
339033 - Passagens e Despesas com Locomoção	214.219,18	0,00	214.219,18	214.219,18	0,00
339035 - Serviços de Consultoria	369.900,20	0,00	369.900,20	369.900,20	0,00
339036 - Outros Serviços de Terceiros – Pessoa Física	485.847,50	0,00	485.847,50	485.832,50	15,00
339037 - Locação de Mão-de-Obra	529.566,44	0,00	529.566,44	529.566,44	0,00
339039 - Outros Serviços de Terceiros – Pessoa Jurídica	11.009.244,42	0,00	11.009.244,42	9.631.647,42	1.377.597,00
339046 - Auxílio Alimentação	1.000.000,00	0,00	1.000.000,00	852.800,31	147.199,69
339047 - Obrigações Tributárias e Contributivas	10.068,00	0,00	10.068,00	10.068,00	0,00
339093 - Indenizações e Restituições	6.969.635,53	0,00	6.969.635,53	6.907.158,90	62.476,63



Governo do Estado do Rio Grande do Norte
Sistema Integrado para Administração Financeira
Comparativo da Despesa Autorizada com a Realizada

SIAF/RN
Ano Base: 2010

Unidade Orçamentária	Autorizada			Realizada	Diferença
	Créditos Orçamentários e Suplementares	Créditos Especiais e Extraordinários	Total		
Grupo de Despesa					
400000 - Despesas de Capital	12.903.665,46	0,00	12.903.665,46	2.497.206,22	10.406.459,24
440000 - Investimentos	4.014.665,46	0,00	4.014.665,46	2.497.206,22	1.517.459,24
449000 - Aplicações Diretas	4.014.665,46	0,00	4.014.665,46	2.497.206,22	1.517.459,24
449051 - Obras e Instalações	10.000,00	0,00	10.000,00	0,00	10.000,00
449052 - Equipamentos e Material Permanente	1.004.665,46	0,00	1.004.665,46	807.206,22	197.459,24
449061 - Aquisição de Imóveis	3.000.000,00	0,00	3.000.000,00	1.690.000,00	1.310.000,00
450000 - Inversões Financeiras	8.889.000,00	0,00	8.889.000,00	0,00	8.889.000,00
459000 - Aplicações Diretas	8.889.000,00	0,00	8.889.000,00	0,00	8.889.000,00
459061 - Aquisição de Imóveis	8.889.000,00	0,00	8.889.000,00	0,00	8.889.000,00



Governo do Estado do Rio Grande do Norte
Sistema Integrado para Administração Financeira
Comparativo da Despesa Autorizada com a Realizada

SIAF/RN
Ano Base: 2010

Unidade Orçamentária	Autorizada			Realizada	Diferença
	Créditos Orçamentarios e Suplementares	Créditos Especiais e Extraordinários	Total		
01201 - Fundação Djalma Maranhão	8.445.713,98	0,00	8.445.713,98	4.603.674,47	3.842.039,51
300000 - Despesas Correntes	7.015.592,53	0,00	7.015.592,53	4.476.450,32	2.539.142,21
310000 - Pessoal e Encargos Sociais	451.361,53	0,00	451.361,53	451.005,88	355,65
319000 - Aplicações Diretas	427.371,86	0,00	427.371,86	427.016,21	355,65
319011 - Vencimentos e Vantagens Fixas – Pessoal Civil	372.072,39	0,00	372.072,39	371.716,74	355,65
319013 - Obrigações Patronais	55.299,47	0,00	55.299,47	55.299,47	0,00
319100 - Aplicação Direta Decorrente de Operações entre Órgãos, Fundos e Entida	23.989,67	0,00	23.989,67	23.989,67	0,00
319113 - Obrigações Patronais	23.989,67	0,00	23.989,67	23.989,67	0,00
330000 - Outras Despesas Correntes	6.564.231,00	0,00	6.564.231,00	4.025.444,44	2.538.786,56
339000 - Aplicações Diretas	6.564.231,00	0,00	6.564.231,00	4.025.444,44	2.538.786,56
339014 - Diárias – Pessoal Civil	5.026,87	0,00	5.026,87	5.026,87	0,00
339030 - Material de Consumo	32.996,62	0,00	32.996,62	28.808,80	4.187,82
339033 - Passagens e Despesas com Locomoção	30.000,00	0,00	30.000,00	5.187,20	24.812,80
339036 - Outros Serviços de Terceiros – Pessoa Física	58.764,68	0,00	58.764,68	58.764,68	0,00
339037 - Locação de Mão-de-Obra	218.421,96	0,00	218.421,96	218.421,96	0,00
339039 - Outros Serviços de Terceiros – Pessoa Jurídica	5.937.583,50	0,00	5.937.583,50	3.427.797,56	2.509.785,94
339047 - Obrigações Tributárias e Contributivas	20.653,37	0,00	20.653,37	20.653,37	0,00
339093 - Indenizações e Restituições	260.784,00	0,00	260.784,00	260.784,00	0,00
400000 - Despesas de Capital	1.430.121,45	0,00	1.430.121,45	127.224,15	1.302.897,30
440000 - Investimentos	1.430.121,45	0,00	1.430.121,45	127.224,15	1.302.897,30
449000 - Aplicações Diretas	1.430.121,45	0,00	1.430.121,45	127.224,15	1.302.897,30
449052 - Equipamentos e Material Permanente	1.430.121,45	0,00	1.430.121,45	127.224,15	1.302.897,30



Governo do Estado do Rio Grande do Norte
Sistema Integrado para Administração Financeira
Comparativo da Despesa Autorizada com a Realizada

SIAF/RN
Ano Base: 2010

Unidade Orçamentária	Autorizada			Realizada	Diferença
	Créditos Orçamentários e Suplementares	Créditos Especiais e Extraordinários	Total		
02101 - Tribunal de Contas	41.075.503,81	0,00	41.075.503,81	40.862.414,91	213.088,90
300000 - Despesas Correntes	41.020.313,69	0,00	41.020.313,69	40.807.463,79	212.849,90
310000 - Pessoal e Encargos Sociais	36.142.082,99	0,00	36.142.082,99	36.055.826,56	86.256,43
319000 - Aplicações Diretas	31.720.082,99	0,00	31.720.082,99	31.646.602,16	73.480,83
319009 - Salário-Família	2.180,02	0,00	2.180,02	2.180,02	0,00
319011 - Vencimentos e Vantagens Fixas – Pessoal Civil	24.180.082,99	0,00	24.180.082,99	24.166.173,24	13.909,75
319013 - Obrigações Patronais	1.070.000,00	0,00	1.070.000,00	1.065.462,23	4.537,77
319016 - Outras Despesas Variáveis – Pessoal Civil	2.380.000,00	0,00	2.380.000,00	2.376.888,39	3.111,61
319092 - Despesas de Exercícios Anteriores	4.087.819,98	0,00	4.087.819,98	4.035.898,28	51.921,70
319100 - Aplicação Direta Decorrente de Operações entre Órgãos, Fundos e Entidades	4.422.000,00	0,00	4.422.000,00	4.409.224,40	12.775,60
319113 - Obrigações Patronais	4.422.000,00	0,00	4.422.000,00	4.409.224,40	12.775,60
330000 - Outras Despesas Correntes	4.878.230,70	0,00	4.878.230,70	4.751.637,23	126.593,47
339000 - Aplicações Diretas	4.878.230,70	0,00	4.878.230,70	4.751.637,23	126.593,47
339014 - Diárias – Pessoal Civil	295.000,00	0,00	295.000,00	291.847,50	3.152,50
339030 - Material de Consumo	336.850,64	0,00	336.850,64	335.273,35	1.577,29
339033 - Passagens e Despesas com Locomoção	146.000,00	0,00	146.000,00	124.238,59	21.761,41
339036 - Outros Serviços de Terceiros – Pessoa Física	560.000,00	0,00	560.000,00	540.621,00	19.379,00
339037 - Locação de Mão-de-Obra	442.678,18	0,00	442.678,18	442.678,18	0,00
339039 - Outros Serviços de Terceiros – Pessoa Jurídica	2.003.197,79	0,00	2.003.197,79	1.952.063,06	51.134,73
339046 - Auxílio Alimentação	556.488,54	0,00	556.488,54	544.350,00	12.138,54
339047 - Obrigações Tributárias e Contributivas	17.015,55	0,00	17.015,55	17.015,55	0,00
339048 - Outros Auxílios Financeiros a Pessoas Físicas	521.000,00	0,00	521.000,00	503.550,00	17.450,00
400000 - Despesas de Capital	55.190,12	0,00	55.190,12	54.951,12	239,00
440000 - Investimentos	55.190,12	0,00	55.190,12	54.951,12	239,00
449000 - Aplicações Diretas	55.190,12	0,00	55.190,12	54.951,12	239,00
449052 - Equipamentos e Material Permanente	55.190,12	0,00	55.190,12	54.951,12	239,00



Governo do Estado do Rio Grande do Norte
Sistema Integrado para Administração Financeira
Comparativo da Despesa Autorizada com a Realizada

SIAF/RN
Ano Base: 2010

Unidade Orçamentária	Autorizada			Realizada	Diferença
	Créditos Orçamentarios e Suplementares	Créditos Especiais e Extraordinários	Total		
02131 - Fundo de Reaparelhamento e Aperfeiçoamento do Tribunal de Contas	4.278.981,47	0,00	4.278.981,47	2.002.110,30	2.276.871,17
- FRAP					
300000 - Despesas Correntes	1.545.670,73	0,00	1.545.670,73	725.523,16	820.147,57
330000 - Outras Despesas Correntes	1.545.670,73	0,00	1.545.670,73	725.523,16	820.147,57
339000 - Aplicações Diretas	1.545.670,73	0,00	1.545.670,73	725.523,16	820.147,57
339014 - Diárias – Pessoal Civil	283.270,89	0,00	283.270,89	283.270,89	0,00
339016 - Outras Despesas Variáveis – Pessoal Civil	105.200,00	0,00	105.200,00	73.855,00	31.345,00
339030 - Material de Consumo	310.000,00	0,00	310.000,00	9.941,70	300.058,30
339033 - Passagens e Despesas com Locomoção	172.564,99	0,00	172.564,99	63.049,30	109.515,69
339035 - Serviços de Consultoria	86.053,75	0,00	86.053,75	51.000,00	35.053,75
339036 - Outros Serviços de Terceiros – Pessoa Física	44.595,00	0,00	44.595,00	0,00	44.595,00
339039 - Outros Serviços de Terceiros – Pessoa Jurídica	542.296,10	0,00	542.296,10	243.716,27	298.579,83
339047 - Obrigações Tributárias e Contributivas	1.000,00	0,00	1.000,00	0,00	1.000,00
339092 - Despesas de Exercícios Anteriores	690,00	0,00	690,00	690,00	0,00
400000 - Despesas de Capital	2.733.310,74	0,00	2.733.310,74	1.276.587,14	1.456.723,60
440000 - Investimentos	2.733.310,74	0,00	2.733.310,74	1.276.587,14	1.456.723,60
449000 - Aplicações Diretas	2.733.310,74	0,00	2.733.310,74	1.276.587,14	1.456.723,60
449030 - Material de Consumo	25.000,00	0,00	25.000,00	24.935,49	64,51
449039 - Outros Serviços de Terceiros - Pessoa Jurídica	55.000,00	0,00	55.000,00	54.980,40	19,60
449051 - Obras e Instalações	1.150.764,97	0,00	1.150.764,97	941.407,63	209.357,34
449052 - Equipamentos e Material Permanente	1.502.545,77	0,00	1.502.545,77	255.263,62	1.247.282,15



Govorno do Estado do Rio Grande do Norte
Sistema Integrado para Administração Financeira
Comparativo da Despesa Autorizada com a Realizada

SIAF/RN
Ano Base: 2010

Unidade Orçamentária	Autorizada			Realizada	Diferença
	Créditos Orçamentários e Suplementares	Créditos Especiais e Extraordinários	Total		
04101 - Tribunal de Justiça	401.067.516,69	0,00	401.067.516,69	400.691.858,77	375.657,92
300000 - Despesas Correntes	401.067.516,69	0,00	401.067.516,69	400.691.858,77	375.657,92
310000 - Pessoal e Encargos Sociais	368.921.905,11	0,00	368.921.905,11	368.757.287,83	164.617,28
319000 - Aplicações Diretas	318.059.017,07	0,00	318.059.017,07	318.015.622,15	43.394,92
319009 - Salário-Família	1.537.080,46	0,00	1.537.080,46	1.537.080,46	0,00
319011 - Vencimentos e Vantagens Fixas – Pessoal Civil	285.258.663,10	0,00	285.258.663,10	285.215.268,18	43.394,92
319013 - Obrigações Patronais	4.311.683,89	0,00	4.311.683,89	4.311.683,89	0,00
319016 - Outras Despesas Variáveis – Pessoal Civil	7.000.681,48	0,00	7.000.681,48	7.000.681,48	0,00
319092 - Despesas de Exercícios Anteriores	19.950.908,14	0,00	19.950.908,14	19.950.908,14	0,00
319100 - Aplicação Direta Decorrente de Operações entre Órgãos, Fundos e Entidades	50.862.888,04	0,00	50.862.888,04	50.741.665,68	121.222,36
319113 - Obrigações Patronais	50.862.888,04	0,00	50.862.888,04	50.741.665,68	121.222,36
330000 - Outras Despesas Correntes	32.145.611,58	0,00	32.145.611,58	31.934.570,94	211.040,64
339000 - Aplicações Diretas	32.145.611,58	0,00	32.145.611,58	31.934.570,94	211.040,64
339014 - Diárias – Pessoal Civil	1.196.037,60	0,00	1.196.037,60	1.129.347,91	66.689,69
339030 - Material de Consumo	848.375,39	0,00	848.375,39	831.612,38	16.763,01
339033 - Passagens e Despesas com Locomoção	305.456,00	0,00	305.456,00	305.456,00	0,00
339036 - Outros Serviços de Terceiros – Pessoa Física	1.978.435,37	0,00	1.978.435,37	1.978.435,37	0,00
339037 - Locação de Mão-de-Obra	8.800.647,01	0,00	8.800.647,01	8.799.351,76	1.295,25
339039 - Outros Serviços de Terceiros – Pessoa Jurídica	8.804.169,69	0,00	8.804.169,69	8.677.877,00	126.292,69
339041 - Contribuições	12.000,00	0,00	12.000,00	12.000,00	0,00
339046 - Auxílio Alimentação	6.860.557,19	0,00	6.860.557,19	6.860.557,19	0,00
339047 - Obrigações Tributárias e Contributivas	2.606,67	0,00	2.606,67	2.606,67	0,00
339048 - Outros Auxílios Financeiros a Pessoas Físicas	2.196.996,69	0,00	2.196.996,69	2.196.996,69	0,00
339049 - Auxílio Transporte	120.700,01	0,00	120.700,01	120.700,01	0,00
339092 - Despesas de Exercícios Anteriores	1.013.303,10	0,00	1.013.303,10	1.013.303,10	0,00
339093 - Indenizações e Restituições	6.326,86	0,00	6.326,86	6.326,86	0,00



Governo do Estado do Rio Grande do Norte
Sistema Integrado para Administração Financeira
Comparativo da Despesa Autorizada com a Realizada

SIAF/RN
Ano Base: 2010

Unidade Orçamentária	Autorizada			Realizada	Diferença
	Créditos Orçamentários e Suplementares	Créditos Especiais e Extraordinários	Total		
04102 - Encargos Gerais do Estado	12.814.253,05	0,00	12.814.253,05	12.814.253,05	0,00
300000 - Despesas Correntes	12.814.253,05	0,00	12.814.253,05	12.814.253,05	0,00
310000 - Pessoal e Encargos Sociais	12.814.253,05	0,00	12.814.253,05	12.814.253,05	0,00
319000 - Aplicações Diretas	12.814.253,05	0,00	12.814.253,05	12.814.253,05	0,00
319091 - Sentenças Judiciais	12.814.253,05	0,00	12.814.253,05	12.814.253,05	0,00



Governo do Estado do Rio Grande do Norte
Sistema Integrado para Administração Financeira
Comparativo da Despesa Autorizada com a Realizada

SIAF/RN
Ano Base: 2010

Unidade Orçamentária	Autorizada			Realizada	Diferença
	Créditos Orçamentarios e Suplementares	Créditos Especiais e Extraordinários	Total		
04131 - Fundo de Desenvolvimento da Justiça - FDJ	49.405.439,07	0,00	49.405.439,07	33.751.518,80	15.653.920,27
300000 - Despesas Correntes	26.976.955,76	0,00	26.976.955,76	21.217.173,35	5.759.782,41
330000 - Outras Despesas Correntes	26.976.955,76	0,00	26.976.955,76	21.217.173,35	5.759.782,41
339000 - Aplicações Diretas	26.976.955,76	0,00	26.976.955,76	21.217.173,35	5.759.782,41
339014 - Diárias – Pessoal Civil	267.730,06	0,00	267.730,06	164.430,64	103.299,42
339016 - Outras Despesas Variáveis – Pessoal Civil	460.000,00	0,00	460.000,00	298.504,00	161.496,00
339030 - Material de Consumo	4.180.088,82	0,00	4.180.088,82	2.975.486,45	1.204.602,37
339033 - Passagens e Despesas com Locomoção	170.020,00	0,00	170.020,00	28.016,38	142.003,62
339036 - Outros Serviços de Terceiros – Pessoa Física	1.390.194,40	0,00	1.390.194,40	463.842,00	926.352,40
339037 - Locação de Mão-de-Obra	1.367.077,33	0,00	1.367.077,33	1.346.956,56	20.120,77
339039 - Outros Serviços de Terceiros – Pessoa Jurídica	17.977.356,14	0,00	17.977.356,14	15.216.557,94	2.760.798,20
339047 - Obrigações Tributárias e Contributivas	212.675,28	0,00	212.675,28	66.261,20	146.414,08
339049 - Auxílio Transporte	15.000,00	0,00	15.000,00	15.000,00	0,00
339092 - Despesas de Exercícios Anteriores	3.720,00	0,00	3.720,00	0,00	3.720,00
339093 - Indenizações e Restituições	933.093,73	0,00	933.093,73	642.118,18	290.975,55
400000 - Despesas de Capital	22.428.483,31	0,00	22.428.483,31	12.534.345,45	9.894.137,86
440000 - Investimentos	22.428.483,31	0,00	22.428.483,31	12.534.345,45	9.894.137,86
449000 - Aplicações Diretas	22.428.483,31	0,00	22.428.483,31	12.534.345,45	9.894.137,86
449051 - Obras e Instalações	14.042.228,58	0,00	14.042.228,58	7.109.316,27	6.932.912,31
449052 - Equipamentos e Material Permanente	7.382.151,59	0,00	7.382.151,59	4.420.926,04	2.961.225,55
449092 - Despesas de Exercícios Anteriores	1.004.103,14	0,00	1.004.103,14	1.004.103,14	0,00



Governo do Estado do Rio Grande do Norte
Sistema Integrado para Administração Financeira
Comparativo da Despesa Autorizada com a Realizada

SIAF/RN
Ano Base: 2010

Unidade Orçamentária	Autorizada			Realizada	Diferença
	Créditos Orçamentarios e Suplementares	Créditos Especiais e Extraordinários	Total		
11102 - Encargos Gerais da Procuradoria Geral do Estado	5.952.459,44	0,00	5.952.459,44	1.555.416,50	4.397.042,94
300000 - Despesas Correntes	4.861.000,00	0,00	4.861.000,00	1.527.423,50	3.333.576,50
310000 - Pessoal e Encargos Sociais	4.861.000,00	0,00	4.861.000,00	1.527.423,50	3.333.576,50
319000 - Aplicações Diretas	4.861.000,00	0,00	4.861.000,00	1.527.423,50	3.333.576,50
319091 - Sentenças Judiciais	4.861.000,00	0,00	4.861.000,00	1.527.423,50	3.333.576,50
400000 - Despesas de Capital	1.091.459,44	0,00	1.091.459,44	27.993,00	1.063.466,44
450000 - Inversões Financeiras	1.091.459,44	0,00	1.091.459,44	27.993,00	1.063.466,44
459000 - Aplicações Diretas	1.091.459,44	0,00	1.091.459,44	27.993,00	1.063.466,44
459061 - Aquisição de Imóveis	1.091.459,44	0,00	1.091.459,44	27.993,00	1.063.466,44



Governo do Estado do Rio Grande do Norte
Sistema Integrado para Administração Financeira
Comparativo da Despesa Autorizada com a Realizada

SIAF/RN
Ano Base: 2010

Unidade Orçamentária	Autorizada			Realizada	Diferença
	Créditos Orçamentários e Suplementares	Créditos Especiais e Extraordinários	Total		
11103 - Consultoria Geral do Estado	692.226,43	0,00	692.226,43	641.903,06	50.323,37
300000 - Despesas Correntes	692.226,43	0,00	692.226,43	641.903,06	50.323,37
310000 - Pessoal e Encargos Sociais	617.707,85	0,00	617.707,85	572.764,10	44.943,75
319000 - Aplicações Diretas	566.707,85	0,00	566.707,85	533.855,12	32.852,73
319009 - Salário-Família	272,85	0,00	272,85	257,57	15,28
319011 - Vencimentos e Vantagens Fixas – Pessoal Civil	442.000,00	0,00	442.000,00	423.841,92	18.158,08
319013 - Obrigações Patronais	47.000,00	0,00	47.000,00	37.878,23	9.121,77
319016 - Outras Despesas Variáveis – Pessoal Civil	77.435,00	0,00	77.435,00	71.877,40	5.557,60
319100 - Aplicação Direta Decorrente de Operações entre Órgãos, Fundos e Entida	51.000,00	0,00	51.000,00	38.908,98	12.091,02
319113 - Obrigações Patronais	51.000,00	0,00	51.000,00	38.908,98	12.091,02
330000 - Outras Despesas Correntes	74.518,58	0,00	74.518,58	69.138,96	5.379,62
339000 - Aplicações Diretas	74.518,58	0,00	74.518,58	69.138,96	5.379,62
339014 - Diárias – Pessoal Civil	1.200,00	0,00	1.200,00	1.200,00	0,00
339030 - Material de Consumo	5.344,20	0,00	5.344,20	5.344,20	0,00
339036 - Outros Serviços de Terceiros – Pessoa Física	21.930,00	0,00	21.930,00	21.930,00	0,00
339039 - Outros Serviços de Terceiros – Pessoa Jurídica	43.027,38	0,00	43.027,38	37.847,76	5.179,62
339049 - Auxílio Transporte	3.017,00	0,00	3.017,00	2.817,00	200,00



Govorno do Estado do Rio Grande do Norte
Sistema Integrado para Administração Financeira
Comparativo da Despesa Autorizada com a Realizada

SIAF/RN
Ano Base: 2010

Unidade Orçamentária	Autorizada			Realizada	Diferença
	Créditos Orçamentários e Suplementares	Créditos Especiais e Extraordinários	Total		
11104 - Procuradoria Geral do Estado	24.771.320,59	0,00	24.771.320,59	24.226.514,64	544.805,95
300000 - Despesas Correntes	24.753.826,81	0,00	24.753.826,81	24.211.929,60	541.897,21
310000 - Pessoal e Encargos Sociais	22.421.354,00	0,00	22.421.354,00	22.349.036,38	72.317,62
319000 - Aplicações Diretas	18.533.241,00	0,00	18.533.241,00	18.474.481,25	58.759,75
319009 - Salário-Família	2.560,00	0,00	2.560,00	2.559,96	0,04
319011 - Vencimentos e Vantagens Fixas – Pessoal Civil	17.838.670,00	0,00	17.838.670,00	17.835.772,09	2.897,91
319012 - Vencimentos e Vantagens Fixas – Pessoal Militar	21.000,00	0,00	21.000,00	0,00	21.000,00
319013 - Obrigações Patronais	129.202,00	0,00	129.202,00	94.340,72	34.861,28
319016 - Outras Despesas Variáveis – Pessoal Civil	541.809,00	0,00	541.809,00	541.808,48	0,52
319100 - Aplicação Direta Decorrente de Operações entre Órgãos, Fundos e Entidades	3.888.113,00	0,00	3.888.113,00	3.874.555,13	13.557,87
319113 - Obrigações Patronais	3.888.113,00	0,00	3.888.113,00	3.874.555,13	13.557,87
330000 - Outras Despesas Correntes	2.332.472,81	0,00	2.332.472,81	1.862.893,22	469.579,59
335000 - Transferências a Instituições Privadas sem Fins Lucrativos	19.500,00	0,00	19.500,00	6.888,86	12.611,14
335041 - Contribuições	19.500,00	0,00	19.500,00	6.888,86	12.611,14
339000 - Aplicações Diretas	2.312.972,81	0,00	2.312.972,81	1.856.004,36	456.968,45
339014 - Diárias – Pessoal Civil	90.166,52	0,00	90.166,52	68.483,52	21.683,00
339030 - Material de Consumo	185.497,44	0,00	185.497,44	166.367,75	19.129,69
339033 - Passagens e Despesas com Locomoção	72.465,74	0,00	72.465,74	49.388,56	23.077,18
339036 - Outros Serviços de Terceiros – Pessoa Física	252.502,82	0,00	252.502,82	225.418,02	27.084,80
339037 - Locação de Mão-de-Obra	484.105,58	0,00	484.105,58	470.796,46	13.309,12
339039 - Outros Serviços de Terceiros – Pessoa Jurídica	1.187.949,74	0,00	1.187.949,74	837.829,80	350.119,94
339047 - Obrigações Tributárias e Contributivas	2.966,97	0,00	2.966,97	2.966,97	0,00
339049 - Auxílio Transporte	36.358,00	0,00	36.358,00	33.793,28	2.564,72
339092 - Despesas de Exercícios Anteriores	960,00	0,00	960,00	960,00	0,00
400000 - Despesas de Capital	17.493,78	0,00	17.493,78	14.585,04	2.908,74
440000 - Investimentos	17.493,78	0,00	17.493,78	14.585,04	2.908,74
449000 - Aplicações Diretas	17.493,78	0,00	17.493,78	14.585,04	2.908,74
449052 - Equipamentos e Material Permanente	17.493,78	0,00	17.493,78	14.585,04	2.908,74



Governo do Estado do Rio Grande do Norte
Sistema Integrado para Administração Financeira
Comparativo da Despesa Autorizada com a Realizada

SIAF/RN
Ano Base: 2010

Unidade Orçamentária	Autorizada			Realizada	Diferença
	Créditos Orçamentarios e Suplementares	Créditos Especiais e Extraordinários	Total		
11105 - Assessoria de Comunicação Social	21.554.324,01	0,00	21.554.324,01	17.208.471,09	4.345.852,92
300000 - Despesas Correntes	21.554.324,01	0,00	21.554.324,01	17.208.471,09	4.345.852,92
310000 - Pessoal e Encargos Sociais	865.726,92	0,00	865.726,92	776.084,97	89.641,95
319000 - Aplicações Diretas	829.191,92	0,00	829.191,92	739.550,21	89.641,71
319009 - Salário-Família	662,88	0,00	662,88	370,04	292,84
319011 - Vencimentos e Vantagens Fixas – Pessoal Civil	627.381,00	0,00	627.381,00	609.767,00	17.614,00
319013 - Obrigações Patronais	120.000,00	0,00	120.000,00	70.765,13	49.234,87
319016 - Outras Despesas Variáveis – Pessoal Civil	64.800,00	0,00	64.800,00	46.300,00	18.500,00
319092 - Despesas de Exercícios Anteriores	16.348,04	0,00	16.348,04	12.348,04	4.000,00
319100 - Aplicação Direta Decorrente de Operações entre Órgãos, Fundos e Entida	36.535,00	0,00	36.535,00	36.534,76	0,24
319113 - Obrigações Patronais	36.535,00	0,00	36.535,00	36.534,76	0,24
330000 - Outras Despesas Correntes	20.688.597,09	0,00	20.688.597,09	16.432.386,12	4.256.210,97
339000 - Aplicações Diretas	20.688.597,09	0,00	20.688.597,09	16.432.386,12	4.256.210,97
339014 - Diárias – Pessoal Civil	193.600,00	0,00	193.600,00	162.360,00	31.240,00
339015 - Diárias – Pessoal Militar	5.000,00	0,00	5.000,00	3.715,00	1.285,00
339030 - Material de Consumo	159.780,09	0,00	159.780,09	152.119,19	7.660,90
339036 - Outros Serviços de Terceiros – Pessoa Física	23.560,00	0,00	23.560,00	23.560,00	0,00
339039 - Outros Serviços de Terceiros – Pessoa Jurídica	20.254.797,00	0,00	20.254.797,00	16.079.345,45	4.175.451,55
339047 - Obrigações Tributárias e Contributivas	3.600,00	0,00	3.600,00	1.665,98	1.934,02
339049 - Auxílio Transporte	10.760,00	0,00	10.760,00	9.620,50	1.139,50
339092 - Despesas de Exercícios Anteriores	37.500,00	0,00	37.500,00	0,00	37.500,00



Governo do Estado do Rio Grande do Norte
Sistema Integrado para Administração Financeira
Comparativo da Despesa Autorizada com a Realizada

SIAF/RN
Ano Base: 2010

Unidade Orçamentária	Autorizada			Realizada	Diferença
	Créditos Orçamentários e Suplementares	Créditos Especiais e Extraordinários	Total		
11106 - Controladoria Geral do Estado	2.870.284,45	0,00	2.870.284,45	2.780.126,24	90.158,21
300000 - Despesas Correntes	2.868.692,45	0,00	2.868.692,45	2.778.834,24	89.858,21
310000 - Pessoal e Encargos Sociais	2.601.621,68	0,00	2.601.621,68	2.536.771,37	64.850,31
319000 - Aplicações Diretas	2.301.779,39	0,00	2.301.779,39	2.267.230,23	34.549,16
319009 - Salário-Família	1.850,40	0,00	1.850,40	1.850,40	0,00
319011 - Vencimentos e Vantagens Fixas – Pessoal Civil	1.621.329,00	0,00	1.621.329,00	1.591.158,77	30.170,23
319012 - Vencimentos e Vantagens Fixas – Pessoal Militar	10.377,71	0,00	10.377,71	10.377,71	0,00
319013 - Obrigações Patronais	62.271,28	0,00	62.271,28	58.050,14	4.221,14
319016 - Outras Despesas Variáveis – Pessoal Civil	517.280,00	0,00	517.280,00	517.278,82	1,18
319017 - Outras Despesas Variáveis – Pessoal Militar	3.171,00	0,00	3.171,00	3.150,00	21,00
319091 - Sentenças Judiciais	28.100,00	0,00	28.100,00	28.036,36	63,64
319092 - Despesas de Exercícios Anteriores	57.400,00	0,00	57.400,00	57.328,03	71,97
319100 - Aplicação Direta Decorrente de Operações entre Órgãos, Fundos e Entida	299.842,29	0,00	299.842,29	269.541,14	30.301,15
319113 - Obrigações Patronais	299.842,29	0,00	299.842,29	269.541,14	30.301,15
330000 - Outras Despesas Correntes	267.070,77	0,00	267.070,77	242.062,87	25.007,90
332000 - Transferências a União	208,81	0,00	208,81	208,81	0,00
332093 - Indenizações e Restituições	208,81	0,00	208,81	208,81	0,00
339000 - Aplicações Diretas	266.861,96	0,00	266.861,96	241.854,06	25.007,90
339014 - Diárias – Pessoal Civil	16.000,00	0,00	16.000,00	15.005,00	995,00
339030 - Material de Consumo	50.950,28	0,00	50.950,28	50.418,69	531,59
339033 - Passagens e Despesas com Locomoção	11.250,00	0,00	11.250,00	0,00	11.250,00
339036 - Outros Serviços de Terceiros – Pessoa Física	55.080,00	0,00	55.080,00	50.752,10	4.327,90
339037 - Locação de Mão-de-Obra	57.738,24	0,00	57.738,24	53.566,73	4.171,51
339039 - Outros Serviços de Terceiros – Pessoa Jurídica	59.120,44	0,00	59.120,44	57.304,16	1.816,28
339047 - Obrigações Tributárias e Contributivas	60,00	0,00	60,00	60,00	0,00
339049 - Auxílio Transporte	11.263,00	0,00	11.263,00	9.358,06	1.904,94
339092 - Despesas de Exercícios Anteriores	5.400,00	0,00	5.400,00	5.389,32	10,68
400000 - Despesas de Capital	1.592,00	0,00	1.592,00	1.292,00	300,00
440000 - Investimentos	1.592,00	0,00	1.592,00	1.292,00	300,00



Governo do Estado do Rio Grande do Norte
Sistema Integrado para Administração Financeira
Comparativo da Despesa Autorizada com a Realizada

SIAF/RN
Ano Base: 2010

Unidade Orçamentária	Autorizada			Realizada	Diferença
	Créditos Orçamentários e Suplementares	Créditos Especiais e Extraordinários	Total		
Grupo de Despesa					
449000 - Aplicações Diretas	1.592,00	0,00	1.592,00	1.292,00	300,00
449052 - Equipamentos e Material Permanente	1.592,00	0,00	1.592,00	1.292,00	300,00



Governo do Estado do Rio Grande do Norte
Sistema Integrado para Administração Financeira
Comparativo da Despesa Autorizada com a Realizada

SIAF/RN
Ano Base: 2010

Unidade Orçamentária	Autorizada			Realizada	Diferença
	Créditos Orçamentários e Suplementares	Créditos Especiais e Extraordinários	Total		
11108 - Gabinete Civil do Governador do Estado	35.777.819,73	0,00	35.777.819,73	33.705.743,59	2.072.076,14
300000 - Despesas Correntes	35.370.694,32	0,00	35.370.694,32	33.309.968,18	2.060.726,14
310000 - Pessoal e Encargos Sociais	22.658.627,65	0,00	22.658.627,65	22.420.557,59	238.070,06
312000 - Transferências à União	199.200,79	0,00	199.200,79	139.399,89	59.800,90
312096 - Ressarcimento de Despesas de Pessoal Requisitado	199.200,79	0,00	199.200,79	139.399,89	59.800,90
313000 - Transferência a Estados e ao DF	65.875,28	0,00	65.875,28	48.191,19	17.684,09
313092 - Despesas de Exercícios Anteriores	14.180,00	0,00	14.180,00	14.177,44	2,56
313096 - Ressarcimento de Despesas de Pessoal Requisitado	51.695,28	0,00	51.695,28	34.013,75	17.681,53
315000 - Transferências a Instituições Privadas sem Fins Lucrativos	151.347,16	0,00	151.347,16	108.734,33	42.612,83
315096 - Ressarcimento de Despesas de Pessoal Requisitado	151.347,16	0,00	151.347,16	108.734,33	42.612,83
319000 - Aplicações Diretas	20.348.604,42	0,00	20.348.604,42	20.231.057,49	117.546,93
319009 - Salário-Família	5.484,00	0,00	5.484,00	5.483,44	0,56
319011 - Vencimentos e Vantagens Fixas – Pessoal Civil	9.437.885,20	0,00	9.437.885,20	9.437.752,52	132,68
319012 - Vencimentos e Vantagens Fixas – Pessoal Militar	3.081.105,00	0,00	3.081.105,00	3.069.444,62	11.660,38
319013 - Obrigações Patronais	584.756,00	0,00	584.756,00	582.306,65	2.449,35
319016 - Outras Despesas Variáveis – Pessoal Civil	6.035.000,00	0,00	6.035.000,00	5.935.547,37	99.452,63
319017 - Outras Despesas Variáveis – Pessoal Militar	1.197.772,00	0,00	1.197.772,00	1.197.771,69	0,31
319091 - Sentenças Judiciais	2.810,56	0,00	2.810,56	2.751,20	59,36
319092 - Despesas de Exercícios Anteriores	3.791,66	0,00	3.791,66	0,00	3.791,66
319100 - Aplicação Direta Decorrente de Operações entre Órgãos, Fundos e Entidades	1.893.600,00	0,00	1.893.600,00	1.893.174,69	425,31
319113 - Obrigações Patronais	1.893.600,00	0,00	1.893.600,00	1.893.174,69	425,31
330000 - Outras Despesas Correntes	12.712.066,67	0,00	12.712.066,67	10.889.410,59	1.822.656,08
335000 - Transferências a Instituições Privadas sem Fins Lucrativos	2.000.000,00	0,00	2.000.000,00	1.166.666,69	833.333,31
335041 - Contribuições	2.000.000,00	0,00	2.000.000,00	1.166.666,69	833.333,31
339000 - Aplicações Diretas	10.712.066,67	0,00	10.712.066,67	9.722.743,90	989.322,77
339014 - Diárias – Pessoal Civil	270.688,41	0,00	270.688,41	263.645,01	7.043,40
339015 - Diárias – Pessoal Militar	145.400,00	0,00	145.400,00	143.601,67	1.798,33
339030 - Material de Consumo	1.755.702,00	0,00	1.755.702,00	1.440.638,93	315.063,07
339033 - Passagens e Despesas com Locomoção	591.274,85	0,00	591.274,85	553.947,21	37.327,64



Governo do Estado do Rio Grande do Norte
Sistema Integrado para Administração Financeira
Comparativo da Despesa Autorizada com a Realizada

SIAF/RN
Ano Base: 2010

Unidade Orçamentária	Autorizada			Realizada	Diferença
	Créditos Orçamentários e Suplementares	Créditos Especiais e Extraordinários	Total		
Grupo de Despesa					
339036 - Outros Serviços de Terceiros – Pessoa Física	518.854,28	0,00	518.854,28	456.819,97	62.034,31
339037 - Locação de Mão-de-Obra	361.832,16	0,00	361.832,16	328.830,73	33.001,43
339039 - Outros Serviços de Terceiros – Pessoa Jurídica	6.773.176,79	0,00	6.773.176,79	6.242.131,57	531.045,22
339047 - Obrigações Tributárias e Contributivas	24.565,65	0,00	24.565,65	23.782,50	783,15
339049 - Auxílio Transporte	163.997,40	0,00	163.997,40	162.771,18	1.226,22
339092 - Despesas de Exercícios Anteriores	39.172,20	0,00	39.172,20	39.172,20	0,00
339093 - Indenizações e Restituições	67.402,93	0,00	67.402,93	67.402,93	0,00
400000 - Despesas de Capital	407.125,41	0,00	407.125,41	395.775,41	11.350,00
440000 - Investimentos	407.125,41	0,00	407.125,41	395.775,41	11.350,00
449000 - Aplicações Diretas	407.125,41	0,00	407.125,41	395.775,41	11.350,00
449052 - Equipamentos e Material Permanente	120.832,38	0,00	120.832,38	109.482,38	11.350,00
449093 - Indenizações e Restituições	286.293,03	0,00	286.293,03	286.293,03	0,00



Governo do Estado do Rio Grande do Norte
Sistema Integrado para Administração Financeira
Comparativo da Despesa Autorizada com a Realizada

SIAF/RN
Ano Base: 2010

Unidade Orçamentária	Autorizada			Realizada	Diferença
	Créditos Orçamentarios e Suplementares	Créditos Especiais e Extraordinários	Total		
11110 - Defensoria Pública	9.314.846,49	0,00	9.314.846,49	9.061.589,19	253.257,30
300000 - Despesas Correntes	9.243.423,03	0,00	9.243.423,03	9.059.598,73	183.824,30
310000 - Pessoal e Encargos Sociais	8.163.734,69	0,00	8.163.734,69	8.144.977,91	18.756,78
319000 - Aplicações Diretas	6.880.367,63	0,00	6.880.367,63	6.861.611,13	18.756,50
319009 - Salário-Família	1.465,15	0,00	1.465,15	1.464,79	0,36
319011 - Vencimentos e Vantagens Fixas – Pessoal Civil	6.542.623,75	0,00	6.542.623,75	6.538.780,09	3.843,66
319013 - Obrigações Patronais	46.094,69	0,00	46.094,69	41.505,49	4.589,20
319016 - Outras Despesas Variáveis – Pessoal Civil	98.315,76	0,00	98.315,76	98.315,76	0,00
319091 - Sentenças Judiciais	181.545,00	0,00	181.545,00	181.545,00	0,00
319092 - Despesas de Exercícios Anteriores	10.323,28	0,00	10.323,28	0,00	10.323,28
319100 - Aplicação Direta Decorrente de Operações entre Órgãos, Fundos e Entidades	1.283.367,06	0,00	1.283.367,06	1.283.366,78	0,28
319113 - Obrigações Patronais	1.283.367,06	0,00	1.283.367,06	1.283.366,78	0,28
330000 - Outras Despesas Correntes	1.079.688,34	0,00	1.079.688,34	914.620,82	165.067,52
339000 - Aplicações Diretas	1.079.688,34	0,00	1.079.688,34	914.620,82	165.067,52
339014 - Diárias – Pessoal Civil	146.198,83	0,00	146.198,83	118.479,53	27.719,30
339030 - Material de Consumo	60.455,44	0,00	60.455,44	41.717,54	18.737,90
339033 - Passagens e Despesas com Locomoção	14.270,42	0,00	14.270,42	7.269,62	7.000,80
339036 - Outros Serviços de Terceiros – Pessoa Física	407.826,60	0,00	407.826,60	378.700,48	29.126,12
339037 - Locação de Mão-de-Obra	85.782,21	0,00	85.782,21	78.071,60	7.710,61
339039 - Outros Serviços de Terceiros – Pessoa Jurídica	326.613,04	0,00	326.613,04	252.950,75	73.662,29
339047 - Obrigações Tributárias e Contributivas	2.625,00	0,00	2.625,00	2.055,00	570,00
339049 - Auxílio Transporte	35.916,80	0,00	35.916,80	35.376,30	540,50
400000 - Despesas de Capital	71.423,46	0,00	71.423,46	1.990,46	69.433,00
440000 - Investimentos	71.423,46	0,00	71.423,46	1.990,46	69.433,00
449000 - Aplicações Diretas	71.423,46	0,00	71.423,46	1.990,46	69.433,00
449051 - Obras e Instalações	2.850,00	0,00	2.850,00	0,00	2.850,00
449052 - Equipamentos e Material Permanente	68.573,46	0,00	68.573,46	1.990,46	66.583,00



Governo do Estado do Rio Grande do Norte
Sistema Integrado para Administração Financeira
Comparativo da Despesa Autorizada com a Realizada

SIAF/RN
Ano Base: 2010

Unidade Orçamentária	Autorizada			Realizada	Diferença
	Créditos Orçamentarios e Suplementares	Créditos Especiais e Extraordinários	Total		
11131 - Fundo Estadual da Criança e do Adolescente - FUNCRA	553.117,25	0,00	553.117,25	388.622,65	164.494,60
300000 - Despesas Correntes	536.692,25	0,00	536.692,25	372.197,65	164.494,60
330000 - Outras Despesas Correntes	536.692,25	0,00	536.692,25	372.197,65	164.494,60
335000 - Transferências a Instituições Privadas sem Fins Lucrativos	360.020,81	0,00	360.020,81	233.578,64	126.442,17
335041 - Contribuições	360.020,81	0,00	360.020,81	233.578,64	126.442,17
339000 - Aplicações Diretas	176.671,44	0,00	176.671,44	138.619,01	38.052,43
339014 - Diárias – Pessoal Civil	15.348,00	0,00	15.348,00	12.170,00	3.178,00
339030 - Material de Consumo	34.319,94	0,00	34.319,94	23.707,67	10.612,27
339033 - Passagens e Despesas com Locomoção	3.002,80	0,00	3.002,80	3.002,34	0,46
339036 - Outros Serviços de Terceiros – Pessoa Física	39.940,00	0,00	39.940,00	34.940,00	5.000,00
339039 - Outros Serviços de Terceiros – Pessoa Jurídica	72.783,70	0,00	72.783,70	57.847,00	14.936,70
339047 - Obrigações Tributárias e Contributivas	10.277,00	0,00	10.277,00	6.952,00	3.325,00
339049 - Auxílio Transporte	1.000,00	0,00	1.000,00	0,00	1.000,00
400000 - Despesas de Capital	16.425,00	0,00	16.425,00	16.425,00	0,00
440000 - Investimentos	16.425,00	0,00	16.425,00	16.425,00	0,00
445000 - Transferências a Instituições Privadas sem Fins Lucrativos	16.425,00	0,00	16.425,00	16.425,00	0,00
445042 - Auxílios	16.425,00	0,00	16.425,00	16.425,00	0,00



Governo do Estado do Rio Grande do Norte
Sistema Integrado para Administração Financeira
Comparativo da Despesa Autorizada com a Realizada

SIAF/RN
Ano Base: 2010

Unidade Orçamentária	Autorizada			Realizada	Diferença
	Créditos Orçamentarios e Suplementares	Créditos Especiais e Extraordinários	Total		
Grupo de Despesa					
11132 - Fundo de Manutenção e Aparelhamento da Defensoria Pública Geral do Estado- FUMADEP	1.039.098,58	0,00	1.039.098,58	468.871,48	570.227,10
300000 - Despesas Correntes	961.033,69	0,00	961.033,69	444.317,23	516.716,46
330000 - Outras Despesas Correntes	961.033,69	0,00	961.033,69	444.317,23	516.716,46
332000 - Transferências a União	94.700,00	0,00	94.700,00	68.332,60	26.367,40
332093 - Indenizações e Restituições	94.700,00	0,00	94.700,00	68.332,60	26.367,40
339000 - Aplicações Diretas	866.333,69	0,00	866.333,69	375.984,63	490.349,06
339014 - Diárias – Pessoal Civil	10.000,00	0,00	10.000,00	7.733,10	2.266,90
339030 - Material de Consumo	57.864,85	0,00	57.864,85	15.614,54	42.250,31
339036 - Outros Serviços de Terceiros – Pessoa Física	67.746,80	0,00	67.746,80	0,00	67.746,80
339039 - Outros Serviços de Terceiros – Pessoa Jurídica	721.692,04	0,00	721.692,04	352.636,99	369.055,05
339049 - Auxílio Transporte	9.030,00	0,00	9.030,00	0,00	9.030,00
400000 - Despesas de Capital	78.064,89	0,00	78.064,89	24.554,25	53.510,64
440000 - Investimentos	78.064,89	0,00	78.064,89	24.554,25	53.510,64
449000 - Aplicações Diretas	78.064,89	0,00	78.064,89	24.554,25	53.510,64
449052 - Equipamentos e Material Permanente	78.064,89	0,00	78.064,89	24.554,25	53.510,64



Governo do Estado do Rio Grande do Norte
Sistema Integrado para Administração Financeira
Comparativo da Despesa Autorizada com a Realizada

SIAF/RN
Ano Base: 2010

Unidade Orçamentária	Autorizada			Realizada	Diferença
	Créditos Orçamentarios e Suplementares	Créditos Especiais e Extraordinários	Total		
11133 - Fundo de Aperfeiçoamento Funcional e Aparelhamento Administrativo da Procuradoria Geral do Estado	1.543.290,99	0,00	1.543.290,99	877.512,69	665.778,30
300000 - Despesas Correntes	736.192,58	0,00	736.192,58	569.399,52	166.793,06
330000 - Outras Despesas Correntes	736.192,58	0,00	736.192,58	569.399,52	166.793,06
339000 - Aplicações Diretas	736.192,58	0,00	736.192,58	569.399,52	166.793,06
339014 - Diárias – Pessoal Civil	3.000,00	0,00	3.000,00	0,00	3.000,00
339030 - Material de Consumo	22.000,00	0,00	22.000,00	0,00	22.000,00
339033 - Passagens e Despesas com Locomoção	10.000,00	0,00	10.000,00	0,00	10.000,00
339039 - Outros Serviços de Terceiros – Pessoa Jurídica	697.502,58	0,00	697.502,58	565.729,52	131.773,06
339092 - Despesas de Exercícios Anteriores	1.690,00	0,00	1.690,00	1.690,00	0,00
339093 - Indenizações e Restituições	2.000,00	0,00	2.000,00	1.980,00	20,00
400000 - Despesas de Capital	807.098,41	0,00	807.098,41	308.113,17	498.985,24
440000 - Investimentos	807.098,41	0,00	807.098,41	308.113,17	498.985,24
449000 - Aplicações Diretas	807.098,41	0,00	807.098,41	308.113,17	498.985,24
449052 - Equipamentos e Material Permanente	806.683,41	0,00	806.683,41	308.113,17	498.570,24
449092 - Despesas de Exercícios Anteriores	415,00	0,00	415,00	0,00	415,00



Govorno do Estado do Rio Grande do Norte
Sistema Integrado para Administração Financeira
Comparativo da Despesa Autorizada com a Realizada

SIAF/RN
Ano Base: 2010

Unidade Orçamentária	Autorizada			Realizada	Diferença
	Créditos Orçamentários e Suplementares	Créditos Especiais e Extraordinários	Total		
11201 - Departamento Estadual de Imprensa	9.696.729,50	0,00	9.696.729,50	5.842.860,52	3.853.868,98
300000 - Despesas Correntes	7.336.729,50	0,00	7.336.729,50	5.814.210,00	1.522.519,50
310000 - Pessoal e Encargos Sociais	780.000,00	0,00	780.000,00	582.659,65	197.340,35
319000 - Aplicações Diretas	775.000,00	0,00	775.000,00	578.798,54	196.201,46
319011 - Vencimentos e Vantagens Fixas – Pessoal Civil	160.000,00	0,00	160.000,00	155.561,87	4.438,13
319013 - Obrigações Patronais	152.000,00	0,00	152.000,00	91.188,58	60.811,42
319016 - Outras Despesas Variáveis – Pessoal Civil	463.000,00	0,00	463.000,00	332.048,09	130.951,91
319100 - Aplicação Direta Decorrente de Operações entre Órgãos, Fundos e Entida	5.000,00	0,00	5.000,00	3.861,11	1.138,89
319113 - Obrigações Patronais	5.000,00	0,00	5.000,00	3.861,11	1.138,89
330000 - Outras Despesas Correntes	6.556.729,50	0,00	6.556.729,50	5.231.550,35	1.325.179,15
339000 - Aplicações Diretas	6.556.729,50	0,00	6.556.729,50	5.231.550,35	1.325.179,15
339014 - Diárias – Pessoal Civil	60.000,00	0,00	60.000,00	49.610,00	10.390,00
339030 - Material de Consumo	2.016.729,50	0,00	2.016.729,50	1.273.448,56	743.280,94
339033 - Passagens e Despesas com Locomoção	167.000,00	0,00	167.000,00	86.855,57	80.144,43
339035 - Serviços de Consultoria	20.000,00	0,00	20.000,00	0,00	20.000,00
339036 - Outros Serviços de Terceiros – Pessoa Física	300.000,00	0,00	300.000,00	298.608,02	1.391,98
339037 - Locação de Mão-de-Obra	300.000,00	0,00	300.000,00	238.919,57	61.080,43
339039 - Outros Serviços de Terceiros – Pessoa Jurídica	3.612.000,00	0,00	3.612.000,00	3.268.003,54	343.996,46
339047 - Obrigações Tributárias e Contributivas	11.000,00	0,00	11.000,00	0,00	11.000,00
339093 - Indenizações e Restituições	70.000,00	0,00	70.000,00	16.105,09	53.894,91
400000 - Despesas de Capital	2.360.000,00	0,00	2.360.000,00	28.650,52	2.331.349,48
440000 - Investimentos	2.360.000,00	0,00	2.360.000,00	28.650,52	2.331.349,48
449000 - Aplicações Diretas	2.360.000,00	0,00	2.360.000,00	28.650,52	2.331.349,48
449051 - Obras e Instalações	21.000,00	0,00	21.000,00	0,00	21.000,00
449052 - Equipamentos e Material Permanente	2.339.000,00	0,00	2.339.000,00	28.650,52	2.310.349,48



Govorno do Estado do Rio Grande do Norte
Sistema Integrado para Administração Financeira
Comparativo da Despesa Autorizada com a Realizada

SIAF/RN
Ano Base: 2010

Unidade Orçamentária	Autorizada			Realizada	Diferença
	Créditos Orçamentários e Suplementares	Créditos Especiais e Extraordinários	Total		
12101 - Vice-Governadoria	1.982.297,64	0,00	1.982.297,64	1.819.367,87	162.929,77
300000 - Despesas Correntes	1.967.906,16	0,00	1.967.906,16	1.804.976,39	162.929,77
310000 - Pessoal e Encargos Sociais	1.281.318,37	0,00	1.281.318,37	1.206.053,84	75.264,53
319000 - Aplicações Diretas	1.152.315,37	0,00	1.152.315,37	1.089.268,52	63.046,85
319009 - Salário-Família	744,48	0,00	744,48	658,56	85,92
319011 - Vencimentos e Vantagens Fixas – Pessoal Civil	668.409,13	0,00	668.409,13	631.551,51	36.857,62
319012 - Vencimentos e Vantagens Fixas – Pessoal Militar	335.955,02	0,00	335.955,02	326.410,28	9.544,74
319013 - Obrigações Patronais	59.452,14	0,00	59.452,14	46.268,90	13.183,24
319016 - Outras Despesas Variáveis – Pessoal Civil	87.754,60	0,00	87.754,60	84.379,27	3.375,33
319100 - Aplicação Direta Decorrente de Operações entre Órgãos, Fundos e Entida	129.003,00	0,00	129.003,00	116.785,32	12.217,68
319113 - Obrigações Patronais	129.003,00	0,00	129.003,00	116.785,32	12.217,68
330000 - Outras Despesas Correntes	686.587,79	0,00	686.587,79	598.922,55	87.665,24
339000 - Aplicações Diretas	686.587,79	0,00	686.587,79	598.922,55	87.665,24
339014 - Diárias – Pessoal Civil	40.445,00	0,00	40.445,00	15.445,00	25.000,00
339030 - Material de Consumo	88.985,75	0,00	88.985,75	81.901,62	7.084,13
339033 - Passagens e Despesas com Locomoção	20.493,10	0,00	20.493,10	20.493,10	0,00
339036 - Outros Serviços de Terceiros – Pessoa Física	38.320,00	0,00	38.320,00	7.650,00	30.670,00
339037 - Locação de Mão-de-Obra	210.027,00	0,00	210.027,00	210.007,75	19,25
339039 - Outros Serviços de Terceiros – Pessoa Jurídica	265.551,52	0,00	265.551,52	241.591,72	23.959,80
339047 - Obrigações Tributárias e Contributivas	180,00	0,00	180,00	180,00	0,00
339049 - Auxílio Transporte	18.150,36	0,00	18.150,36	17.218,30	932,06
339092 - Despesas de Exercícios Anteriores	4.435,06	0,00	4.435,06	4.435,06	0,00
400000 - Despesas de Capital	14.391,48	0,00	14.391,48	14.391,48	0,00
440000 - Investimentos	14.391,48	0,00	14.391,48	14.391,48	0,00
449000 - Aplicações Diretas	14.391,48	0,00	14.391,48	14.391,48	0,00
449051 - Obras e Instalações	2.793,48	0,00	2.793,48	2.793,48	0,00
449052 - Equipamentos e Material Permanente	11.598,00	0,00	11.598,00	11.598,00	0,00



Governo do Estado do Rio Grande do Norte
Sistema Integrado para Administração Financeira
Comparativo da Despesa Autorizada com a Realizada

SIAF/RN
Ano Base: 2010

Unidade Orçamentária	Autorizada			Total	Realizada	Diferença
	Créditos Orçamentarios e Suplementares	Créditos Especiais e Extraordinários				
14101 - Procuradoria Geral da Justiça	125.706.128,06	0,00	125.706.128,06	124.279.881,05	1.426.247,01	
300000 - Despesas Correntes	125.706.128,06	0,00	125.706.128,06	124.279.881,05	1.426.247,01	
310000 - Pessoal e Encargos Sociais	115.116.000,00	0,00	115.116.000,00	114.916.678,63	199.321,37	
319000 - Aplicações Diretas	97.629.000,00	0,00	97.629.000,00	97.445.446,61	183.553,39	
319009 - Salário-Família	803.000,00	0,00	803.000,00	801.270,74	1.729,26	
319011 - Vencimentos e Vantagens Fixas – Pessoal Civil	77.045.000,00	0,00	77.045.000,00	76.976.264,95	68.735,05	
319013 - Obrigações Patronais	447.950,35	0,00	447.950,35	401.745,77	46.204,58	
319016 - Outras Despesas Variáveis – Pessoal Civil	4.193.788,37	0,00	4.193.788,37	4.189.057,25	4.731,12	
319092 - Despesas de Exercícios Anteriores	15.047.071,07	0,00	15.047.071,07	14.984.933,52	62.137,55	
319093 - Indenizações e Restituições	92.190,21	0,00	92.190,21	92.174,38	15,83	
319100 - Aplicação Direta Decorrente de Operações entre Órgãos, Fundos e Entidades	17.487.000,00	0,00	17.487.000,00	17.471.232,02	15.767,98	
319113 - Obrigações Patronais	17.487.000,00	0,00	17.487.000,00	17.471.232,02	15.767,98	
330000 - Outras Despesas Correntes	10.590.128,06	0,00	10.590.128,06	9.363.202,42	1.226.925,64	
339000 - Aplicações Diretas	10.590.128,06	0,00	10.590.128,06	9.363.202,42	1.226.925,64	
339014 - Diárias – Pessoal Civil	550.000,00	0,00	550.000,00	465.155,19	84.844,81	
339030 - Material de Consumo	1.230.495,16	0,00	1.230.495,16	1.123.882,45	106.612,71	
339033 - Passagens e Despesas com Locomoção	137.500,00	0,00	137.500,00	136.408,51	1.091,49	
339036 - Outros Serviços de Terceiros – Pessoa Física	1.559.159,21	0,00	1.559.159,21	1.335.437,54	223.721,67	
339037 - Locação de Mão-de-Obra	2.652.238,81	0,00	2.652.238,81	2.319.111,78	333.127,03	
339039 - Outros Serviços de Terceiros – Pessoa Jurídica	2.275.033,02	0,00	2.275.033,02	1.908.976,70	366.056,32	
339046 - Auxílio Alimentação	1.841.078,00	0,00	1.841.078,00	1.764.690,01	76.387,99	
339047 - Obrigações Tributárias e Contributivas	36.348,49	0,00	36.348,49	34.128,75	2.219,74	
339049 - Auxílio Transporte	183.150,00	0,00	183.150,00	157.512,00	25.638,00	
339092 - Despesas de Exercícios Anteriores	7.508,75	0,00	7.508,75	6.179,93	1.328,82	
339093 - Indenizações e Restituições	117.616,62	0,00	117.616,62	111.719,56	5.897,06	



Govorno do Estado do Rio Grande do Norte
Sistema Integrado para Administração Financeira
Comparativo da Despesa Autorizada com a Realizada

SIAF/RN
Ano Base: 2010

Unidade Orçamentária	Autorizada			Realizada	Diferença
	Créditos Orçamentários e Suplementares	Créditos Especiais e Extraordinários	Total		
14131 - Fundo de Reaparelhamento do Ministério Público - FRMP	12.343.697,40	0,00	12.343.697,40	8.411.745,18	3.931.952,22
300000 - Despesas Correntes	7.054.300,00	0,00	7.054.300,00	5.588.182,24	1.466.117,76
310000 - Pessoal e Encargos Sociais	168.823,34	0,00	168.823,34	162.539,14	6.284,20
319000 - Aplicações Diretas	168.823,34	0,00	168.823,34	162.539,14	6.284,20
319016 - Outras Despesas Variáveis – Pessoal Civil	168.823,34	0,00	168.823,34	162.539,14	6.284,20
330000 - Outras Despesas Correntes	6.885.476,66	0,00	6.885.476,66	5.425.643,10	1.459.833,56
339000 - Aplicações Diretas	6.885.476,66	0,00	6.885.476,66	5.425.643,10	1.459.833,56
339030 - Material de Consumo	427.992,00	0,00	427.992,00	331.330,99	96.661,01
339035 - Serviços de Consultoria	22,00	0,00	22,00	0,00	22,00
339036 - Outros Serviços de Terceiros – Pessoa Física	237.582,30	0,00	237.582,30	151.531,19	86.051,11
339037 - Locação de Mão-de-Obra	230.000,00	0,00	230.000,00	152.355,05	77.644,95
339039 - Outros Serviços de Terceiros – Pessoa Jurídica	5.917.344,12	0,00	5.917.344,12	4.747.557,20	1.169.786,92
339047 - Obrigações Tributárias e Contributivas	15.000,00	0,00	15.000,00	4.605,52	10.394,48
339049 - Auxílio Transporte	30.000,00	0,00	30.000,00	11.892,00	18.108,00
339093 - Indenizações e Restituições	27.536,24	0,00	27.536,24	26.371,15	1.165,09
400000 - Despesas de Capital	5.289.397,40	0,00	5.289.397,40	2.823.562,94	2.465.834,46
440000 - Investimentos	5.289.397,40	0,00	5.289.397,40	2.823.562,94	2.465.834,46
449000 - Aplicações Diretas	5.289.397,40	0,00	5.289.397,40	2.823.562,94	2.465.834,46
449051 - Obras e Instalações	1.879.056,34	0,00	1.879.056,34	554.610,82	1.324.445,52
449052 - Equipamentos e Material Permanente	3.156.461,00	0,00	3.156.461,00	2.266.072,06	890.388,94
449061 - Aquisição de Imóveis	251.000,00	0,00	251.000,00	0,00	251.000,00
449092 - Despesas de Exercícios Anteriores	1.539,00	0,00	1.539,00	1.539,00	0,00
449093 - Indenizações e Restituições	1.341,06	0,00	1.341,06	1.341,06	0,00



Govorno do Estado do Rio Grande do Norte
Sistema Integrado para Administração Financeira
Comparativo da Despesa Autorizada com a Realizada

SIAF/RN
Ano Base: 2010

Unidade Orçamentária	Autorizada			Realizada	Diferença
	Créditos Orçamentários e Suplementares	Créditos Especiais e Extraordinários	Total		
15101 - Polícia Militar	46.309.162,37	281.866.000,00	328.175.162,37	319.677.656,11	8.497.506,26
300000 - Despesas Correntes	42.700.172,51	281.866.000,00	324.566.172,51	318.285.146,87	6.281.025,64
310000 - Pessoal e Encargos Sociais	38.897.123,76	247.966.000,00	286.863.123,76	285.256.885,39	1.606.238,37
319000 - Aplicações Diretas	35.332.507,36	202.428.000,00	237.760.507,36	236.222.081,88	1.538.425,48
319008 - Outros Benefícios Assistenciais	(150.000,00)	150.000,00	0,00	0,00	0,00
319009 - Salário-Família	0,00	5.000,00	5.000,00	2.759,88	2.240,12
319011 - Vencimentos e Vantagens Fixas – Pessoal Civil	240.000,00	1.000.000,00	1.240.000,00	1.107.329,85	132.670,15
319012 - Vencimentos e Vantagens Fixas – Pessoal Militar	40.490.363,80	194.258.000,00	234.748.363,80	234.061.088,15	687.275,65
319013 - Obrigações Patronais	300,00	0,00	300,00	0,00	300,00
319016 - Outras Despesas Variáveis – Pessoal Civil	0,00	15.000,00	15.000,00	8.700,00	6.300,00
319017 - Outras Despesas Variáveis – Pessoal Militar	(5.760.300,00)	7.000.000,00	1.239.700,00	993.312,79	246.387,21
319092 - Despesas de Exercícios Anteriores	512.143,56	0,00	512.143,56	48.891,21	463.252,35
319100 - Aplicação Direta Decorrente de Operações entre Órgãos, Fundos e Entidades	3.564.616,40	45.538.000,00	49.102.616,40	49.034.803,51	67.812,89
319113 - Obrigações Patronais	3.564.616,40	45.538.000,00	49.102.616,40	49.034.803,51	67.812,89
330000 - Outras Despesas Correntes	3.803.048,75	33.900.000,00	37.703.048,75	33.028.261,48	4.674.787,27
332000 - Transferências a União	56.614,34	0,00	56.614,34	56.614,34	0,00
332093 - Indenizações e Restituições	56.614,34	0,00	56.614,34	56.614,34	0,00
339000 - Aplicações Diretas	3.746.434,41	33.900.000,00	37.646.434,41	32.971.647,14	4.674.787,27
339008 - Outros Benefícios Assistenciais	81.189,00	0,00	81.189,00	72.289,00	8.900,00
339015 - Diárias – Pessoal Militar	1.375.000,00	6.000.000,00	7.375.000,00	6.630.336,50	744.663,50
339030 - Material de Consumo	214.656,89	9.470.000,00	9.684.656,89	6.663.604,12	3.021.052,77
339032 - Material de Distribuições Gratuita	(80.590,00)	90.000,00	9.410,00	9.410,00	0,00
339033 - Passagens e Despesas com Locomoção	(47.732,38)	90.000,00	42.267,62	42.267,62	0,00
339036 - Outros Serviços de Terceiros – Pessoa Física	54.000,00	0,00	54.000,00	54.000,00	0,00
339039 - Outros Serviços de Terceiros – Pessoa Jurídica	(2.353.280,55)	7.250.000,00	4.896.719,45	4.353.392,69	543.326,76
339049 - Auxílio Transporte	4.477.628,55	11.000.000,00	15.477.628,55	15.122.142,60	355.485,95
339092 - Despesas de Exercícios Anteriores	20.594,29	0,00	20.594,29	19.236,00	1.358,29
339093 - Indenizações e Restituições	4.968,61	0,00	4.968,61	4.968,61	0,00
400000 - Despesas de Capital	3.608.989,86	0,00	3.608.989,86	1.392.509,24	2.216.480,62



Governo do Estado do Rio Grande do Norte
Sistema Integrado para Administração Financeira
Comparativo da Despesa Autorizada com a Realizada

SIAF/RN
Ano Base: 2010

Unidade Orçamentária	Autorizada			Realizada	Diferença
	Créditos Orçamentários e Suplementares	Créditos Especiais e Extraordinários	Total		
Grupo de Despesa					
440000 - Investimentos	3.608.989,86	0,00	3.608.989,86	1.392.509,24	2.216.480,62
449000 - Aplicações Diretas	3.608.989,86	0,00	3.608.989,86	1.392.509,24	2.216.480,62
449051 - Obras e Instalações	2.158.446,63	0,00	2.158.446,63	923.105,41	1.235.341,22
449052 - Equipamentos e Material Permanente	1.450.543,23	0,00	1.450.543,23	469.403,83	981.139,40



Governo do Estado do Rio Grande do Norte
Sistema Integrado para Administração Financeira
Comparativo da Despesa Autorizada com a Realizada

SIAF/RN
Ano Base: 2010

Unidade Orçamentária	Autorizada			Realizada	Diferença
	Créditos Orçamentarios e Suplementares	Créditos Especiais e Extraordinários	Total		
16101 - Secretaria de Estado da Administração e dos Recursos Humanos	11.518.528,25	0,00	11.518.528,25	10.727.269,09	791.259,16
300000 - Despesas Correntes	11.507.024,29	0,00	11.507.024,29	10.715.765,13	791.259,16
310000 - Pessoal e Encargos Sociais	9.546.958,95	0,00	9.546.958,95	9.234.002,99	312.955,96
312000 - Transferências à União	293.789,06	0,00	293.789,06	235.790,23	57.998,83
312096 - Ressarcimento de Despesas de Pessoal Requisitado	293.789,06	0,00	293.789,06	235.790,23	57.998,83
319000 - Aplicações Diretas	8.613.169,89	0,00	8.613.169,89	8.477.150,62	136.019,27
319003 - Pensões	2.774.000,00	0,00	2.774.000,00	2.773.982,28	17,72
319009 - Salário-Família	21.000,00	0,00	21.000,00	20.452,39	547,61
319011 - Vencimentos e Vantagens Fixas – Pessoal Civil	4.961.804,80	0,00	4.961.804,80	4.915.856,67	45.948,13
319013 - Obrigações Patronais	301.512,20	0,00	301.512,20	269.234,79	32.277,41
319016 - Outras Despesas Variáveis – Pessoal Civil	370.000,00	0,00	370.000,00	319.813,26	50.186,74
319091 - Sentenças Judiciais	175.420,00	0,00	175.420,00	175.420,00	0,00
319092 - Despesas de Exercícios Anteriores	9.432,89	0,00	9.432,89	2.391,23	7.041,66
319100 - Aplicação Direta Decorrente de Operações entre Órgãos, Fundos e Entida	640.000,00	0,00	640.000,00	521.062,14	118.937,86
319113 - Obrigações Patronais	640.000,00	0,00	640.000,00	521.062,14	118.937,86
330000 - Outras Despesas Correntes	1.960.065,34	0,00	1.960.065,34	1.481.762,14	478.303,20
339000 - Aplicações Diretas	1.960.065,34	0,00	1.960.065,34	1.481.762,14	478.303,20
339014 - Diárias – Pessoal Civil	50.000,00	0,00	50.000,00	43.925,00	6.075,00
339030 - Material de Consumo	143.568,37	0,00	143.568,37	142.401,97	1.166,40
339033 - Passagens e Despesas com Locomoção	68.000,00	0,00	68.000,00	46.333,01	21.666,99
339035 - Serviços de Consultoria	394.130,00	0,00	394.130,00	150.675,00	243.455,00
339036 - Outros Serviços de Terceiros – Pessoa Física	371.760,00	0,00	371.760,00	357.835,60	13.924,40
339037 - Locação de Mão-de-Obra	109.450,43	0,00	109.450,43	100.168,25	9.282,18
339039 - Outros Serviços de Terceiros – Pessoa Jurídica	693.156,54	0,00	693.156,54	515.765,48	177.391,06
339049 - Auxílio Transporte	130.000,00	0,00	130.000,00	124.657,83	5.342,17
400000 - Despesas de Capital	11.503,96	0,00	11.503,96	11.503,96	0,00
440000 - Investimentos	11.503,96	0,00	11.503,96	11.503,96	0,00
449000 - Aplicações Diretas	11.503,96	0,00	11.503,96	11.503,96	0,00
449052 - Equipamentos e Material Permanente	11.503,96	0,00	11.503,96	11.503,96	0,00



Governo do Estado do Rio Grande do Norte
Sistema Integrado para Administração Financeira
Comparativo da Despesa Autorizada com a Realizada

SIAF/RN
Ano Base: 2010

Unidade Orçamentária	Autorizada			Realizada	Diferença
	Créditos Orçamentarios e Suplementares	Créditos Especiais e Extraordinários	Total		
16102 - Encargos Gerais do Estado	71.501.291,30	0,00	71.501.291,30	64.220.419,32	7.280.871,98
300000 - Despesas Correntes	67.363.241,63	0,00	67.363.241,63	63.523.034,48	3.840.207,15
330000 - Outras Despesas Correntes	67.363.241,63	0,00	67.363.241,63	63.523.034,48	3.840.207,15
339000 - Aplicações Diretas	67.363.241,63	0,00	67.363.241,63	63.523.034,48	3.840.207,15
339014 - Diárias – Pessoal Civil	14.475,00	0,00	14.475,00	14.475,00	0,00
339030 - Material de Consumo	14.729.892,83	0,00	14.729.892,83	14.548.957,26	180.935,57
339035 - Serviços de Consultoria	1.597.149,90	0,00	1.597.149,90	621.566,02	975.583,88
339036 - Outros Serviços de Terceiros – Pessoa Física	360.000,00	0,00	360.000,00	97.994,79	262.005,21
339037 - Locação de Mão-de-Obra	224.863,20	0,00	224.863,20	206.124,60	18.738,60
339039 - Outros Serviços de Terceiros – Pessoa Jurídica	13.460.444,70	0,00	13.460.444,70	12.035.756,39	1.424.688,31
339047 - Obrigações Tributárias e Contributivas	36.976.416,00	0,00	36.976.416,00	35.998.160,42	978.255,58
400000 - Despesas de Capital	4.138.049,67	0,00	4.138.049,67	697.384,84	3.440.664,83
440000 - Investimentos	4.138.049,67	0,00	4.138.049,67	697.384,84	3.440.664,83
449000 - Aplicações Diretas	4.138.049,67	0,00	4.138.049,67	697.384,84	3.440.664,83
449030 - Material de Consumo	4.290,79	0,00	4.290,79	4.290,79	0,00
449039 - Outros Serviços de Terceiros - Pessoa Jurídica	1.052.313,42	0,00	1.052.313,42	34.613,42	1.017.700,00
449051 - Obras e Instalações	230.000,00	0,00	230.000,00	0,00	230.000,00
449052 - Equipamentos e Material Permanente	2.851.445,46	0,00	2.851.445,46	658.480,63	2.192.964,83



Governo do Estado do Rio Grande do Norte
Sistema Integrado para Administração Financeira
Comparativo da Despesa Autorizada com a Realizada

SIAF/RN
Ano Base: 2010

Unidade Orçamentária	Autorizada			Realizada	Diferença
	Créditos Orçamentarios e Suplementares	Créditos Especiais e Extraordinários	Total		
16131 - Fundo Desenvolvimento do Sistema de Pessoal Estado - FUNDESP	25.606.801,56	0,00	25.606.801,56	19.190.279,17	6.416.522,39
300000 - Despesas Correntes	11.707.944,56	0,00	11.707.944,56	9.747.640,46	1.960.304,10
330000 - Outras Despesas Correntes	11.707.944,56	0,00	11.707.944,56	9.747.640,46	1.960.304,10
339000 - Aplicações Diretas	11.707.944,56	0,00	11.707.944,56	9.747.640,46	1.960.304,10
339014 - Diárias – Pessoal Civil	205.975,00	0,00	205.975,00	138.890,00	67.085,00
339020 - Auxílio Financeiro a Pesquisadores	43.140,00	0,00	43.140,00	42.555,56	584,44
339030 - Material de Consumo	300.318,97	0,00	300.318,97	86.388,97	213.930,00
339033 - Passagens e Despesas com Locomoção	212.800,00	0,00	212.800,00	199.997,51	12.802,49
339035 - Serviços de Consultoria	8.000,00	0,00	8.000,00	8.000,00	0,00
339036 - Outros Serviços de Terceiros – Pessoa Física	1.459.182,00	0,00	1.459.182,00	1.449.002,00	10.180,00
339037 - Locação de Mão-de-Obra	5.274,06	0,00	5.274,06	5.274,06	0,00
339039 - Outros Serviços de Terceiros – Pessoa Jurídica	9.169.938,13	0,00	9.169.938,13	7.585.621,20	1.584.316,93
339047 - Obrigações Tributárias e Contributivas	94.316,40	0,00	94.316,40	23.976,40	70.340,00
339093 - Indenizações e Restituições	209.000,00	0,00	209.000,00	207.934,76	1.065,24
400000 - Despesas de Capital	13.898.857,00	0,00	13.898.857,00	9.442.638,71	4.456.218,29
440000 - Investimentos	13.898.857,00	0,00	13.898.857,00	9.442.638,71	4.456.218,29
449000 - Aplicações Diretas	13.898.857,00	0,00	13.898.857,00	9.442.638,71	4.456.218,29
449051 - Obras e Instalações	13.498.779,89	0,00	13.498.779,89	9.082.240,57	4.416.539,32
449052 - Equipamentos e Material Permanente	400.077,11	0,00	400.077,11	360.398,14	39.678,97



Govorno do Estado do Rio Grande do Norte
Sistema Integrado para Administração Financeira
Comparativo da Despesa Autorizada com a Realizada

SIAF/RN
Ano Base: 2010

Unidade Orçamentária	Autorizada			Realizada	Diferença
	Créditos Orçamentários e Suplementares	Créditos Especiais e Extraordinários	Total		
16201 - Instituto de Previdência dos Servidores do Estado do RN	121.553.505,00	0,00	121.553.505,00	115.280.151,21	6.273.353,79
300000 - Despesas Correntes	119.804.505,00	0,00	119.804.505,00	114.832.267,05	4.972.237,95
310000 - Pessoal e Encargos Sociais	114.147.776,95	0,00	114.147.776,95	111.807.743,76	2.340.033,19
319000 - Aplicações Diretas	101.056.517,87	0,00	101.056.517,87	100.224.161,73	832.356,14
319003 - Pensões	88.911.184,00	0,00	88.911.184,00	88.756.845,92	154.338,08
319009 - Salário-Família	13.000,00	0,00	13.000,00	619,88	12.380,12
319011 - Vencimentos e Vantagens Fixas – Pessoal Civil	10.282.941,13	0,00	10.282.941,13	9.969.291,13	313.650,00
319013 - Obrigações Patronais	150.000,00	0,00	150.000,00	78.750,80	71.249,20
319016 - Outras Despesas Variáveis – Pessoal Civil	400.000,00	0,00	400.000,00	248.501,82	151.498,18
319091 - Sentenças Judiciais	1.298.959,41	0,00	1.298.959,41	1.170.152,18	128.807,23
319092 - Despesas de Exercícios Anteriores	433,33	0,00	433,33	0,00	433,33
319100 - Aplicação Direta Decorrente de Operações entre Órgãos, Fundos e Entidades	13.091.259,08	0,00	13.091.259,08	11.583.582,03	1.507.677,05
319113 - Obrigações Patronais	13.091.259,08	0,00	13.091.259,08	11.583.582,03	1.507.677,05
330000 - Outras Despesas Correntes	5.656.728,05	0,00	5.656.728,05	3.024.523,29	2.632.204,76
339000 - Aplicações Diretas	5.656.728,05	0,00	5.656.728,05	3.024.523,29	2.632.204,76
339014 - Diárias – Pessoal Civil	140.000,00	0,00	140.000,00	132.215,00	7.785,00
339030 - Material de Consumo	582.000,00	0,00	582.000,00	114.837,40	467.162,60
339033 - Passagens e Despesas com Locomoção	100.000,00	0,00	100.000,00	55.604,46	44.395,54
339035 - Serviços de Consultoria	200.000,00	0,00	200.000,00	0,00	200.000,00
339036 - Outros Serviços de Terceiros – Pessoa Física	338.700,00	0,00	338.700,00	208.173,06	130.526,94
339037 - Locação de Mão-de-Obra	180.000,00	0,00	180.000,00	0,00	180.000,00
339039 - Outros Serviços de Terceiros – Pessoa Jurídica	3.950.000,00	0,00	3.950.000,00	2.489.021,09	1.460.978,91
339047 - Obrigações Tributárias e Contributivas	10.000,00	0,00	10.000,00	0,00	10.000,00
339049 - Auxílio Transporte	54.728,05	0,00	54.728,05	24.428,28	30.299,77
339093 - Indenizações e Restituições	101.300,00	0,00	101.300,00	244,00	101.056,00
400000 - Despesas de Capital	1.749.000,00	0,00	1.749.000,00	447.884,16	1.301.115,84
440000 - Investimentos	1.749.000,00	0,00	1.749.000,00	447.884,16	1.301.115,84
449000 - Aplicações Diretas	1.749.000,00	0,00	1.749.000,00	447.884,16	1.301.115,84
449051 - Obras e Instalações	169.000,00	0,00	169.000,00	76.340,50	92.659,50



Governo do Estado do Rio Grande do Norte
Sistema Integrado para Administração Financeira
Comparativo da Despesa Autorizada com a Realizada

SIAF/RN
Ano Base: 2010

Unidade Orçamentária	Autorizada			Realizada	Diferença
	Créditos Orçamentários e Suplementares	Créditos Especiais e Extraordinários	Total		
Grupo de Despesa					
449052 - Equipamentos e Material Permanente	1.580.000,00	0,00	1.580.000,00	371.543,66	1.208.456,34



Governo do Estado do Rio Grande do Norte
Sistema Integrado para Administração Financeira
Comparativo da Despesa Autorizada com a Realizada

SIAF/RN
Ano Base: 2010

Unidade Orçamentária	Autorizada			Realizada	Diferença
	Créditos Orçamentarios e Suplementares	Créditos Especiais e Extraordinários	Total		
16202 - Companhia de Processamento de Dados do RN	70.785.702,50	0,00	70.785.702,50	67.573.640,13	3.212.062,37
300000 - Despesas Correntes	69.615.702,50	0,00	69.615.702,50	66.764.474,55	2.851.227,95
310000 - Pessoal e Encargos Sociais	64.940.702,50	0,00	64.940.702,50	63.096.539,90	1.844.162,60
319000 - Aplicações Diretas	64.929.702,50	0,00	64.929.702,50	63.094.288,15	1.835.414,35
319009 - Salário-Família	40.795,00	0,00	40.795,00	40.794,75	0,25
319011 - Vencimentos e Vantagens Fixas – Pessoal Civil	42.139.414,92	0,00	42.139.414,92	42.002.651,46	136.763,46
319013 - Obrigações Patronais	14.605.192,58	0,00	14.605.192,58	12.947.712,47	1.657.480,11
319016 - Outras Despesas Variáveis – Pessoal Civil	5.144.300,00	0,00	5.144.300,00	5.117.866,62	26.433,38
319091 - Sentenças Judiciais	3.000.000,00	0,00	3.000.000,00	2.985.262,85	14.737,15
319100 - Aplicação Direta Decorrente de Operações entre Órgãos, Fundos e Entida	11.000,00	0,00	11.000,00	2.251,75	8.748,25
319113 - Obrigações Patronais	11.000,00	0,00	11.000,00	2.251,75	8.748,25
330000 - Outras Despesas Correntes	4.675.000,00	0,00	4.675.000,00	3.667.934,65	1.007.065,35
339000 - Aplicações Diretas	4.675.000,00	0,00	4.675.000,00	3.667.934,65	1.007.065,35
339014 - Diárias – Pessoal Civil	150.000,00	0,00	150.000,00	122.330,00	27.670,00
339030 - Material de Consumo	225.000,00	0,00	225.000,00	166.155,80	58.844,20
339033 - Passagens e Despesas com Locomoção	160.000,00	0,00	160.000,00	29.142,17	130.857,83
339036 - Outros Serviços de Terceiros – Pessoa Física	748.000,00	0,00	748.000,00	622.776,09	125.223,91
339037 - Locação de Mão-de-Obra	410.000,00	0,00	410.000,00	330.885,24	79.114,76
339039 - Outros Serviços de Terceiros – Pessoa Jurídica	2.017.000,00	0,00	2.017.000,00	1.639.734,43	377.265,57
339047 - Obrigações Tributárias e Contributivas	355.000,00	0,00	355.000,00	315.380,25	39.619,75
339049 - Auxílio Transporte	120.000,00	0,00	120.000,00	46.605,49	73.394,51
339092 - Despesas de Exercícios Anteriores	90.000,00	0,00	90.000,00	88.007,20	1.992,80
339093 - Indenizações e Restituições	400.000,00	0,00	400.000,00	306.917,98	93.082,02
400000 - Despesas de Capital	1.170.000,00	0,00	1.170.000,00	809.165,58	360.834,42
440000 - Investimentos	220.000,00	0,00	220.000,00	21.101,40	198.898,60
449000 - Aplicações Diretas	220.000,00	0,00	220.000,00	21.101,40	198.898,60
449051 - Obras e Instalações	50.000,00	0,00	50.000,00	0,00	50.000,00
449052 - Equipamentos e Material Permanente	170.000,00	0,00	170.000,00	21.101,40	148.898,60
460000 - Amortização da Dívida	950.000,00	0,00	950.000,00	788.064,18	161.935,82



Governo do Estado do Rio Grande do Norte
Sistema Integrado para Administração Financeira
Comparativo da Despesa Autorizada com a Realizada

SIAF/RN
Ano Base: 2010

Unidade Orçamentária	Autorizada			Realizada	Diferença
	Créditos Orçamentários e Suplementares	Créditos Especiais e Extraordinários	Total		
Grupo de Despesa					
469000 - Aplicações Diretas	950.000,00	0,00	950.000,00	788.064,18	161.935,82
469071 - Principal da Dívida por Contrato	950.000,00	0,00	950.000,00	788.064,18	161.935,82



Governo do Estado do Rio Grande do Norte
Sistema Integrado para Administração Financeira
Comparativo da Despesa Autorizada com a Realizada

SIAF/RN
Ano Base: 2010

Unidade Orçamentária	Autorizada			Realizada	Diferença
	Créditos Orçamentários e Suplementares	Créditos Especiais e Extraordinários	Total		
Grupo de Despesa					
16231 - Fundo Previdenciário do Estado do Rio Grande do Norte	51.671.000,00	0,00	51.671.000,00	0,00	51.671.000,00
300000 - Despesas Correntes	51.671.000,00	0,00	51.671.000,00	0,00	51.671.000,00
330000 - Outras Despesas Correntes	51.671.000,00	0,00	51.671.000,00	0,00	51.671.000,00
339000 - Aplicações Diretas	51.671.000,00	0,00	51.671.000,00	0,00	51.671.000,00
339001 - Aposentadoria e Reformas	32.242.000,00	0,00	32.242.000,00	0,00	32.242.000,00
339003 - Pensões	11.400.000,00	0,00	11.400.000,00	0,00	11.400.000,00
339005 - Outros Benefícios Previdenciários	8.029.000,00	0,00	8.029.000,00	0,00	8.029.000,00



Governo do Estado do Rio Grande do Norte
Sistema Integrado para Administração Financeira
Comparativo da Despesa Autorizada com a Realizada

SIAF/RN
Ano Base: 2010

Unidade Orçamentária	Autorizada			Realizada	Diferença
	Créditos Orçamentários e Suplementares	Créditos Especiais e Extraordinários	Total		
16232 - Fundo Financeiro de Aposentadorias e Pensões dos Servidores do RN	825.209.110,34	0,00	825.209.110,34	814.662.625,71	10.546.484,63
300000 - Despesas Correntes	825.209.110,34	0,00	825.209.110,34	814.662.625,71	10.546.484,63
330000 - Outras Despesas Correntes	825.209.110,34	0,00	825.209.110,34	814.662.625,71	10.546.484,63
339000 - Aplicações Diretas	776.507.263,17	0,00	776.507.263,17	768.816.018,93	7.691.244,24
339001 - Aposentadoria e Reformas	521.698.423,53	0,00	521.698.423,53	516.859.223,38	4.839.200,15
339003 - Pensões	228.042.765,72	0,00	228.042.765,72	227.969.594,59	73.171,13
339009 - Salário-Família	524.603,15	0,00	524.603,15	440.151,17	84.451,98
339047 - Obrigações Tributárias e Contributivas	5.535.749,97	0,00	5.535.749,97	5.535.749,97	0,00
339049 - Auxílio Transporte	24.271,95	0,00	24.271,95	0,00	24.271,95
339092 - Despesas de Exercícios Anteriores	18.557.469,26	0,00	18.557.469,26	17.526.337,38	1.031.131,88
339093 - Indenizações e Restituições	2.123.979,59	0,00	2.123.979,59	484.962,44	1.639.017,15
339100 - Aplicação Direta Decorrente de Operações entre Órgãos, Fundos e Entidades	48.701.847,17	0,00	48.701.847,17	45.846.606,78	2.855.240,39
339113 - Obrigações Patronais	48.701.847,17	0,00	48.701.847,17	45.846.606,78	2.855.240,39



Governo do Estado do Rio Grande do Norte
Sistema Integrado para Administração Financeira
Comparativo da Despesa Autorizada com a Realizada

SIAF/RN
Ano Base: 2010

Unidade Orçamentária	Autorizada			Realizada	Diferença
	Créditos Orçamentarios e Suplementares	Créditos Especiais e Extraordinários	Total		
17101 - Secretaria de Estado da Agricultura, da Pecuária e da Pesca	13.699.016,62	0,00	13.699.016,62	13.283.236,45	415.780,17
300000 - Despesas Correntes	13.654.146,87	0,00	13.654.146,87	13.239.981,70	414.165,17
310000 - Pessoal e Encargos Sociais	11.500.342,45	0,00	11.500.342,45	11.416.612,55	83.729,90
319000 - Aplicações Diretas	9.861.342,45	0,00	9.861.342,45	9.789.642,96	71.699,49
319009 - Salário-Família	20.000,00	0,00	20.000,00	18.848,53	1.151,47
319011 - Vencimentos e Vantagens Fixas – Pessoal Civil	8.798.496,04	0,00	8.798.496,04	8.780.430,47	18.065,57
319012 - Vencimentos e Vantagens Fixas – Pessoal Militar	5.176,41	0,00	5.176,41	0,00	5.176,41
319013 - Obrigações Patronais	140.000,00	0,00	140.000,00	113.400,33	26.599,67
319016 - Outras Despesas Variáveis – Pessoal Civil	704.820,00	0,00	704.820,00	691.163,56	13.656,44
319017 - Outras Despesas Variáveis – Pessoal Militar	600,00	0,00	600,00	0,00	600,00
319091 - Sentenças Judiciais	190.000,00	0,00	190.000,00	185.800,07	4.199,93
319092 - Despesas de Exercícios Anteriores	2.250,00	0,00	2.250,00	0,00	2.250,00
319100 - Aplicação Direta Decorrente de Operações entre Órgãos, Fundos e Entidades	1.639.000,00	0,00	1.639.000,00	1.626.969,59	12.030,41
319113 - Obrigações Patronais	1.639.000,00	0,00	1.639.000,00	1.626.969,59	12.030,41
330000 - Outras Despesas Correntes	2.153.804,42	0,00	2.153.804,42	1.823.369,15	330.435,27
339000 - Aplicações Diretas	2.153.804,42	0,00	2.153.804,42	1.823.369,15	330.435,27
339014 - Diárias – Pessoal Civil	362.000,00	0,00	362.000,00	353.750,00	8.250,00
339030 - Material de Consumo	412.738,14	0,00	412.738,14	310.299,65	102.438,49
339033 - Passagens e Despesas com Locomoção	82.835,50	0,00	82.835,50	42.777,04	40.058,46
339036 - Outros Serviços de Terceiros – Pessoa Física	447.836,00	0,00	447.836,00	400.221,89	47.614,11
339037 - Locação de Mão-de-Obra	60.971,24	0,00	60.971,24	50.316,82	10.654,42
339039 - Outros Serviços de Terceiros – Pessoa Jurídica	612.840,32	0,00	612.840,32	502.718,78	110.121,54
339047 - Obrigações Tributárias e Contributivas	24.756,00	0,00	24.756,00	22.074,21	2.681,79
339049 - Auxílio Transporte	136.826,00	0,00	136.826,00	132.628,54	4.197,46
339092 - Despesas de Exercícios Anteriores	8.582,22	0,00	8.582,22	8.582,22	0,00
339093 - Indenizações e Restituições	4.419,00	0,00	4.419,00	0,00	4.419,00
400000 - Despesas de Capital	44.869,75	0,00	44.869,75	43.254,75	1.615,00
440000 - Investimentos	44.869,75	0,00	44.869,75	43.254,75	1.615,00
449000 - Aplicações Diretas	44.869,75	0,00	44.869,75	43.254,75	1.615,00



Governo do Estado do Rio Grande do Norte
Sistema Integrado para Administração Financeira
Comparativo da Despesa Autorizada com a Realizada

SIAF/RN
Ano Base: 2010

Unidade Orçamentária	Autorizada			Realizada	Diferença
	Créditos Orçamentários e Suplementares	Créditos Especiais e Extraordinários	Total		
Grupo de Despesa					
449051 - Obras e Instalações	14.096,75	0,00	14.096,75	14.096,75	0,00
449052 - Equipamentos e Material Permanente	30.773,00	0,00	30.773,00	29.158,00	1.615,00



Governo do Estado do Rio Grande do Norte
Sistema Integrado para Administração Financeira
Comparativo da Despesa Autorizada com a Realizada

SIAF/RN
Ano Base: 2010

Unidade Orçamentária	Autorizada			Realizada	Diferença
	Créditos Orçamentarios e Suplementares	Créditos Especiais e Extraordinários	Total		
17131 - Fundo do Desenvolvimento Agropecuário do RN - FDA	46.679.517,32	0,00	46.679.517,32	29.332.159,75	17.347.357,57
300000 - Despesas Correntes	8.231.099,77	0,00	8.231.099,77	5.351.149,18	2.879.950,59
330000 - Outras Despesas Correntes	8.231.099,77	0,00	8.231.099,77	5.351.149,18	2.879.950,59
332000 - Transferências a União	919.656,00	0,00	919.656,00	918.657,55	998,45
332041 - Contribuições	910.656,00	0,00	910.656,00	910.656,00	0,00
332093 - Indenizações e Restituições	9.000,00	0,00	9.000,00	8.001,55	998,45
335000 - Transferências a Instituições Privadas sem Fins Lucrativos	430.000,00	0,00	430.000,00	240.000,00	190.000,00
335041 - Contribuições	430.000,00	0,00	430.000,00	240.000,00	190.000,00
339000 - Aplicações Diretas	6.881.443,77	0,00	6.881.443,77	4.192.491,63	2.688.952,14
339014 - Diárias – Pessoal Civil	475.913,80	0,00	475.913,80	180.573,00	295.340,80
339030 - Material de Consumo	626.666,20	0,00	626.666,20	51.344,05	575.322,15
339032 - Material de Distribuições Gratuita	2.659.000,00	0,00	2.659.000,00	2.659.000,00	0,00
339033 - Passagens e Despesas com Locomoção	84.500,00	0,00	84.500,00	3.575,49	80.924,51
339035 - Serviços de Consultoria	15.000,00	0,00	15.000,00	15.000,00	0,00
339036 - Outros Serviços de Terceiros – Pessoa Física	419.100,00	0,00	419.100,00	217.480,00	201.620,00
339039 - Outros Serviços de Terceiros – Pessoa Jurídica	2.463.681,65	0,00	2.463.681,65	967.936,97	1.495.744,68
339047 - Obrigações Tributárias e Contributivas	67.000,00	0,00	67.000,00	27.000,00	40.000,00
339048 - Outros Auxílios Financeiros a Pessoas Físicas	68.582,12	0,00	68.582,12	68.582,12	0,00
339093 - Indenizações e Restituições	2.000,00	0,00	2.000,00	2.000,00	0,00
400000 - Despesas de Capital	38.448.417,55	0,00	38.448.417,55	23.981.010,57	14.467.406,98
440000 - Investimentos	38.448.417,55	0,00	38.448.417,55	23.981.010,57	14.467.406,98
442000 - Transferências a União	10.000,00	0,00	10.000,00	9.538,98	461,02
442093 - Indenizações e Restituições	10.000,00	0,00	10.000,00	9.538,98	461,02
445000 - Transferências a Instituições Privadas sem Fins Lucrativos	300.000,00	0,00	300.000,00	0,00	300.000,00
445042 - Auxílios	300.000,00	0,00	300.000,00	0,00	300.000,00
449000 - Aplicações Diretas	38.138.417,55	0,00	38.138.417,55	23.971.471,59	14.166.945,96
449014 - Diárias	60.000,00	0,00	60.000,00	0,00	60.000,00
449039 - Outros Serviços de Terceiros - Pessoa Jurídica	1.334.806,90	0,00	1.334.806,90	236.279,94	1.098.526,96
449051 - Obras e Instalações	34.324.033,69	0,00	34.324.033,69	22.625.916,94	11.698.116,75



Governo do Estado do Rio Grande do Norte
Sistema Integrado para Administração Financeira
Comparativo da Despesa Autorizada com a Realizada

SIAF/RN
Ano Base: 2010

Unidade Orçamentária	Autorizada			Realizada	Diferença
	Créditos Orçamentários e Suplementares	Créditos Especiais e Extraordinários	Total		
Grupo de Despesa					
449052 - Equipamentos e Material Permanente	2.278.500,00	0,00	2.278.500,00	968.197,75	1.310.302,25
449092 - Despesas de Exercícios Anteriores	141.076,96	0,00	141.076,96	141.076,96	0,00



Governo do Estado do Rio Grande do Norte
Sistema Integrado para Administração Financeira
Comparativo da Despesa Autorizada com a Realizada

SIAF/RN
Ano Base: 2010

Unidade Orçamentária	Autorizada			Realizada	Diferença
	Créditos Orçamentários e Suplementares	Créditos Especiais e Extraordinários	Total		
Grupo de Despesa					
17132 - Fundo Estadual de Enfrentamento à Seca	1.800.000,00	0,00	1.800.000,00	0,00	1.800.000,00
400000 - Despesas de Capital	1.800.000,00	0,00	1.800.000,00	0,00	1.800.000,00
440000 - Investimentos	1.800.000,00	0,00	1.800.000,00	0,00	1.800.000,00
449000 - Aplicações Diretas	1.800.000,00	0,00	1.800.000,00	0,00	1.800.000,00
449051 - Obras e Instalações	1.800.000,00	0,00	1.800.000,00	0,00	1.800.000,00



Govorno do Estado do Rio Grande do Norte
Sistema Integrado para Administração Financeira
Comparativo da Despesa Autorizada com a Realizada

SIAF/RN
Ano Base: 2010

Unidade Orçamentária	Autorizada			Total	Realizada	Diferença
	Créditos Orçamentários e Suplementares	Créditos Especiais e Extraordinários				
17202 - Instituto de Assistência Técnica e Extensão Rural do RN	115.097.600,69	0,00	115.097.600,69	74.181.729,11	40.915.871,58	
300000 - Despesas Correntes	79.042.984,69	0,00	79.042.984,69	49.450.812,10	29.592.172,59	
310000 - Pessoal e Encargos Sociais	24.261.537,20	0,00	24.261.537,20	24.116.376,73	145.160,47	
319000 - Aplicações Diretas	20.473.384,20	0,00	20.473.384,20	20.328.223,86	145.160,34	
319009 - Salário-Família	794,00	0,00	794,00	793,17	0,83	
319011 - Vencimentos e Vantagens Fixas – Pessoal Civil	18.912.271,00	0,00	18.912.271,00	18.912.270,11	0,89	
319013 - Obrigações Patronais	107.992,06	0,00	107.992,06	101.332,15	6.659,91	
319016 - Outras Despesas Variáveis – Pessoal Civil	1.266.210,86	0,00	1.266.210,86	1.266.210,39	0,47	
319091 - Sentenças Judiciais	108.205,90	0,00	108.205,90	46.172,84	62.033,06	
319092 - Despesas de Exercícios Anteriores	77.910,38	0,00	77.910,38	1.445,20	76.465,18	
319100 - Aplicação Direta Decorrente de Operações entre Órgãos, Fundos e Entidades	3.788.153,00	0,00	3.788.153,00	3.788.152,87	0,13	
319113 - Obrigações Patronais	3.788.153,00	0,00	3.788.153,00	3.788.152,87	0,13	
330000 - Outras Despesas Correntes	54.781.447,49	0,00	54.781.447,49	25.334.435,37	29.447.012,12	
332000 - Transferências a União	25.652,57	0,00	25.652,57	21.118,76	4.533,81	
332093 - Indenizações e Restituições	25.652,57	0,00	25.652,57	21.118,76	4.533,81	
335000 - Transferências a Instituições Privadas sem Fins Lucrativos	5.000.000,00	0,00	5.000.000,00	0,00	5.000.000,00	
335041 - Contribuições	5.000.000,00	0,00	5.000.000,00	0,00	5.000.000,00	
339000 - Aplicações Diretas	49.755.794,92	0,00	49.755.794,92	25.313.316,61	24.442.478,31	
339014 - Diárias – Pessoal Civil	1.817.171,31	0,00	1.817.171,31	717.105,00	1.100.066,31	
339030 - Material de Consumo	4.976.961,91	0,00	4.976.961,91	3.211.856,67	1.765.105,24	
339032 - Material de Distribuições Gratuita	31.768.866,29	0,00	31.768.866,29	15.361.141,12	16.407.725,17	
339033 - Passagens e Despesas com Locomoção	167.161,32	0,00	167.161,32	95.907,83	71.253,49	
339035 - Serviços de Consultoria	22.784,40	0,00	22.784,40	0,00	22.784,40	
339036 - Outros Serviços de Terceiros – Pessoa Física	6.022.004,66	0,00	6.022.004,66	3.033.023,58	2.988.981,08	
339037 - Locação de Mão-de-Obra	268.702,34	0,00	268.702,34	243.605,03	25.097,31	
339038 - Arredamento Mercantil	0,87	0,00	0,87	0,00	0,87	
339039 - Outros Serviços de Terceiros – Pessoa Jurídica	3.588.429,08	0,00	3.588.429,08	2.263.291,92	1.325.137,16	
339047 - Obrigações Tributárias e Contributivas	999.800,35	0,00	999.800,35	292.152,51	707.647,84	
339049 - Auxílio Transporte	50.628,50	0,00	50.628,50	22.403,16	28.225,34	



Governo do Estado do Rio Grande do Norte
Sistema Integrado para Administração Financeira
Comparativo da Despesa Autorizada com a Realizada

SIAF/RN
Ano Base: 2010

Unidade Orçamentária	Autorizada			Realizada	Diferença
	Créditos Orçamentarios e Suplementares	Créditos Especiais e Extraordinários	Total		
339092 - Despesas de Exercícios Anteriores	24.492,11	0,00	24.492,11	24.138,01	354,10
339093 - Indenizações e Restituições	48.791,78	0,00	48.791,78	48.691,78	100,00
400000 - Despesas de Capital	36.054.616,00	0,00	36.054.616,00	24.730.917,01	11.323.698,99
440000 - Investimentos	36.054.616,00	0,00	36.054.616,00	24.730.917,01	11.323.698,99
449000 - Aplicações Diretas	36.054.616,00	0,00	36.054.616,00	24.730.917,01	11.323.698,99
449030 - Material de Consumo	443.744,00	0,00	443.744,00	363.190,50	80.553,50
449036 - Outros Serviços de Terceiro - Pessoa Física	79.680,00	0,00	79.680,00	0,00	79.680,00
449051 - Obras e Instalações	11.148.677,20	0,00	11.148.677,20	2.468.278,52	8.680.398,68
449052 - Equipamentos e Material Permanente	24.343.030,25	0,00	24.343.030,25	21.873.574,73	2.469.455,52
449092 - Despesas de Exercícios Anteriores	39.484,55	0,00	39.484,55	25.873,26	13.611,29



Govorno do Estado do Rio Grande do Norte
Sistema Integrado para Administração Financeira
Comparativo da Despesa Autorizada com a Realizada

SIAF/RN
Ano Base: 2010

Unidade Orçamentária	Autorizada			Realizada	Diferença
	Créditos Orçamentários e Suplementares	Créditos Especiais e Extraordinários	Total		
17203 - Empresa de Pesquisa Agropecuária do RN	22.554.271,24	0,00	22.554.271,24	13.218.079,27	9.336.191,97
300000 - Despesas Correntes	14.167.785,69	0,00	14.167.785,69	12.222.771,33	1.945.014,36
310000 - Pessoal e Encargos Sociais	7.364.098,00	0,00	7.364.098,00	7.089.623,97	274.474,03
319000 - Aplicações Diretas	7.329.298,00	0,00	7.329.298,00	7.057.145,08	272.152,92
319011 - Vencimentos e Vantagens Fixas – Pessoal Civil	5.876.443,00	0,00	5.876.443,00	5.874.655,16	1.787,84
319013 - Obrigações Patronais	1.452.855,00	0,00	1.452.855,00	1.182.489,92	270.365,08
319100 - Aplicação Direta Decorrente de Operações entre Órgãos, Fundos e Entida	34.800,00	0,00	34.800,00	32.478,89	2.321,11
319113 - Obrigações Patronais	34.800,00	0,00	34.800,00	32.478,89	2.321,11
330000 - Outras Despesas Correntes	6.803.687,69	0,00	6.803.687,69	5.133.147,36	1.670.540,33
332000 - Transferências a União	19.219,02	0,00	19.219,02	19.219,02	0,00
332093 - Indenizações e Restituições	19.219,02	0,00	19.219,02	19.219,02	0,00
339000 - Aplicações Diretas	6.784.468,67	0,00	6.784.468,67	5.113.928,34	1.670.540,33
339014 - Diárias – Pessoal Civil	194.000,00	0,00	194.000,00	110.338,00	83.662,00
339030 - Material de Consumo	3.106.413,05	0,00	3.106.413,05	2.243.003,29	863.409,76
339033 - Passagens e Despesas com Locomoção	71.000,00	0,00	71.000,00	22.079,78	48.920,22
339036 - Outros Serviços de Terceiros – Pessoa Física	1.140.169,46	0,00	1.140.169,46	718.055,79	422.113,67
339039 - Outros Serviços de Terceiros – Pessoa Jurídica	2.033.623,49	0,00	2.033.623,49	1.835.829,39	197.794,10
339047 - Obrigações Tributárias e Contributivas	219.262,67	0,00	219.262,67	172.941,81	46.320,86
339091 - Sentenças Judiciárias	20.000,00	0,00	20.000,00	11.680,28	8.319,72
400000 - Despesas de Capital	8.386.485,55	0,00	8.386.485,55	995.307,94	7.391.177,61
440000 - Investimentos	8.386.485,55	0,00	8.386.485,55	995.307,94	7.391.177,61
449000 - Aplicações Diretas	8.386.485,55	0,00	8.386.485,55	995.307,94	7.391.177,61
449051 - Obras e Instalações	5.641.840,00	0,00	5.641.840,00	336.446,84	5.305.393,16
449052 - Equipamentos e Material Permanente	2.744.645,55	0,00	2.744.645,55	658.861,10	2.085.784,45



Governo do Estado do Rio Grande do Norte
Sistema Integrado para Administração Financeira
Comparativo da Despesa Autorizada com a Realizada

SIAF/RN
Ano Base: 2010

Unidade Orçamentária	Autorizada			Realizada	Diferença
	Créditos Orçamentários e Suplementares	Créditos Especiais e Extraordinários	Total		
17205 - Central de Abastecimento S/A	14.294.069,12	0,00	14.294.069,12	9.525.479,44	4.768.589,68
300000 - Despesas Correntes	13.420.807,42	0,00	13.420.807,42	9.197.125,79	4.223.681,63
310000 - Pessoal e Encargos Sociais	3.737.187,91	0,00	3.737.187,91	3.569.122,06	168.065,85
319000 - Aplicações Diretas	3.718.887,91	0,00	3.718.887,91	3.552.393,02	166.494,89
319009 - Salário-Família	100,00	0,00	100,00	0,00	100,00
319011 - Vencimentos e Vantagens Fixas – Pessoal Civil	2.908.194,00	0,00	2.908.194,00	2.866.701,78	41.492,22
319013 - Obrigações Patronais	761.696,68	0,00	761.696,68	655.016,82	106.679,86
319016 - Outras Despesas Variáveis – Pessoal Civil	38.897,23	0,00	38.897,23	20.762,32	18.134,91
319091 - Sentenças Judiciais	10.000,00	0,00	10.000,00	9.912,10	87,90
319100 - Aplicação Direta Decorrente de Operações entre Órgãos, Fundos e Entida	18.300,00	0,00	18.300,00	16.729,04	1.570,96
319113 - Obrigações Patronais	18.300,00	0,00	18.300,00	16.729,04	1.570,96
330000 - Outras Despesas Correntes	9.683.619,51	0,00	9.683.619,51	5.628.003,73	4.055.615,78
339000 - Aplicações Diretas	9.683.619,51	0,00	9.683.619,51	5.628.003,73	4.055.615,78
339014 - Diárias – Pessoal Civil	227.226,94	0,00	227.226,94	98.242,50	128.984,44
339030 - Material de Consumo	1.400.422,59	0,00	1.400.422,59	1.102.603,96	297.818,63
339033 - Passagens e Despesas com Locomoção	120.037,26	0,00	120.037,26	2.452,50	117.584,76
339036 - Outros Serviços de Terceiros – Pessoa Física	384.580,00	0,00	384.580,00	201.787,26	182.792,74
339037 - Locação de Mão-de-Obra	2.285.930,50	0,00	2.285.930,50	1.447.783,27	838.147,23
339039 - Outros Serviços de Terceiros – Pessoa Jurídica	3.136.056,45	0,00	3.136.056,45	2.339.551,72	796.504,73
339047 - Obrigações Tributárias e Contributivas	402.071,35	0,00	402.071,35	295.596,85	106.474,50
339062 - Aquisição de Produtos para Revenda	1.655.000,00	0,00	1.655.000,00	76.589,96	1.578.410,04
339092 - Despesas de Exercícios Anteriores	72.294,42	0,00	72.294,42	63.395,71	8.898,71
400000 - Despesas de Capital	873.261,70	0,00	873.261,70	328.353,65	544.908,05
440000 - Investimentos	693.261,70	0,00	693.261,70	203.562,38	489.699,32
449000 - Aplicações Diretas	693.261,70	0,00	693.261,70	203.562,38	489.699,32
449051 - Obras e Instalações	401.959,70	0,00	401.959,70	155.757,78	246.201,92
449052 - Equipamentos e Material Permanente	291.302,00	0,00	291.302,00	47.804,60	243.497,40
460000 - Amortização da Dívida	180.000,00	0,00	180.000,00	124.791,27	55.208,73
469000 - Aplicações Diretas	180.000,00	0,00	180.000,00	124.791,27	55.208,73



Governo do Estado do Rio Grande do Norte
Sistema Integrado para Administração Financeira
Comparativo da Despesa Autorizada com a Realizada

SIAF/RN
Ano Base: 2010

Unidade Orçamentária	Autorizada			Realizada	Diferença
	Créditos Orçamentários e Suplementares	Créditos Especiais e Extraordinários	Total		
Grupo de Despesa					
469071 - Principal da Dívida por Contrato	180.000,00	0,00	180.000,00	124.791,27	55.208,73



Govorno do Estado do Rio Grande do Norte
Sistema Integrado para Administração Financeira
Comparativo da Despesa Autorizada com a Realizada

SIAF/RN
Ano Base: 2010

Unidade Orçamentária	Autorizada			Realizada	Diferença
	Créditos Orçamentários e Suplementares	Créditos Especiais e Extraordinários	Total		
17206 - Instituto de Defesa e Inspeção Agropecuária do Estado do RN	9.870.595,42	0,00	9.870.595,42	5.649.177,38	4.221.418,04
300000 - Despesas Correntes	5.992.209,72	0,00	5.992.209,72	4.768.924,44	1.223.285,28
310000 - Pessoal e Encargos Sociais	2.504.436,00	0,00	2.504.436,00	2.443.529,25	60.906,75
319000 - Aplicações Diretas	2.129.438,00	0,00	2.129.438,00	2.101.683,39	27.754,61
319011 - Vencimentos e Vantagens Fixas – Pessoal Civil	1.979.438,00	0,00	1.979.438,00	1.976.229,72	3.208,28
319013 - Obrigações Patronais	60.000,00	0,00	60.000,00	47.036,61	12.963,39
319016 - Outras Despesas Variáveis – Pessoal Civil	90.000,00	0,00	90.000,00	78.417,06	11.582,94
319100 - Aplicação Direta Decorrente de Operações entre Órgãos, Fundos e Entida	374.998,00	0,00	374.998,00	341.845,86	33.152,14
319113 - Obrigações Patronais	374.998,00	0,00	374.998,00	341.845,86	33.152,14
330000 - Outras Despesas Correntes	3.487.773,72	0,00	3.487.773,72	2.325.395,19	1.162.378,53
332000 - Transferências a União	323.351,00	0,00	323.351,00	323.350,48	0,52
332093 - Indenizações e Restituições	323.351,00	0,00	323.351,00	323.350,48	0,52
339000 - Aplicações Diretas	3.164.422,72	0,00	3.164.422,72	2.002.044,71	1.162.378,01
339014 - Diárias – Pessoal Civil	1.582.245,00	0,00	1.582.245,00	942.395,00	639.850,00
339030 - Material de Consumo	631.982,71	0,00	631.982,71	473.968,72	158.013,99
339033 - Passagens e Despesas com Locomoção	107.800,00	0,00	107.800,00	33.945,68	73.854,32
339036 - Outros Serviços de Terceiros – Pessoa Física	357.800,00	0,00	357.800,00	206.446,77	151.353,23
339039 - Outros Serviços de Terceiros – Pessoa Jurídica	446.995,01	0,00	446.995,01	312.888,51	134.106,50
339047 - Obrigações Tributárias e Contributivas	2.600,00	0,00	2.600,00	2.599,94	0,06
339049 - Auxílio Transporte	35.000,00	0,00	35.000,00	29.800,09	5.199,91
400000 - Despesas de Capital	3.878.385,70	0,00	3.878.385,70	880.252,94	2.998.132,76
440000 - Investimentos	3.878.385,70	0,00	3.878.385,70	880.252,94	2.998.132,76
449000 - Aplicações Diretas	3.878.385,70	0,00	3.878.385,70	880.252,94	2.998.132,76
449052 - Equipamentos e Material Permanente	3.878.385,70	0,00	3.878.385,70	880.252,94	2.998.132,76



Governo do Estado do Rio Grande do Norte
Sistema Integrado para Administração Financeira
Comparativo da Despesa Autorizada com a Realizada

SIAF/RN
Ano Base: 2010

Unidade Orçamentária	Autorizada			Realizada	Diferença
	Créditos Orçamentários e Suplementares	Créditos Especiais e Extraordinários	Total		
18101 - Secretaria de Estado da Educação e da Cultura	853.451.057,58	0,00	853.451.057,58	837.411.330,93	16.039.726,65
300000 - Despesas Correntes	840.374.231,87	0,00	840.374.231,87	825.439.949,49	14.934.282,38
310000 - Pessoal e Encargos Sociais	763.519.466,37	0,00	763.519.466,37	752.112.260,23	11.407.206,14
312000 - Transferências à União	98.000,00	0,00	98.000,00	65.221,50	32.778,50
312096 - Ressarcimento de Despesas de Pessoal Requisitado	98.000,00	0,00	98.000,00	65.221,50	32.778,50
319000 - Aplicações Diretas	680.416.511,37	0,00	680.416.511,37	670.030.740,40	10.385.770,97
319001 - Aposentadoria e Reformas	238.438.476,41	0,00	238.438.476,41	238.301.795,22	136.681,19
319004 - Contratação por Tempo Determinado - Pessoal Civil	2.000.000,00	0,00	2.000.000,00	2.000.000,00	0,00
319009 - Salário-Família	1.388.000,00	0,00	1.388.000,00	1.324.763,16	63.236,84
319011 - Vencimentos e Vantagens Fixas – Pessoal Civil	404.015.211,36	0,00	404.015.211,36	399.512.539,18	4.502.672,18
319013 - Obrigações Patronais	660.000,00	0,00	660.000,00	562.694,45	97.305,55
319016 - Outras Despesas Variáveis – Pessoal Civil	23.899.110,28	0,00	23.899.110,28	18.352.181,06	5.546.929,22
319092 - Despesas de Exercícios Anteriores	10.015.713,32	0,00	10.015.713,32	9.976.767,33	38.945,99
319100 - Aplicação Direta Decorrente de Operações entre Órgãos, Fundos e Entidades	83.004.955,00	0,00	83.004.955,00	82.016.298,33	988.656,67
319113 - Obrigações Patronais	83.004.955,00	0,00	83.004.955,00	82.016.298,33	988.656,67
330000 - Outras Despesas Correntes	76.854.765,50	0,00	76.854.765,50	73.327.689,26	3.527.076,24
334000 - Transferências a Municípios	542.813,32	0,00	542.813,32	542.813,04	0,28
334041 - Transferências a Municípios	542.813,32	0,00	542.813,32	542.813,04	0,28
335000 - Transferências a Instituições Privadas sem Fins Lucrativos	2.436.746,26	0,00	2.436.746,26	2.436.746,26	0,00
335041 - Contribuições	2.436.746,26	0,00	2.436.746,26	2.436.746,26	0,00
339000 - Aplicações Diretas	73.875.205,92	0,00	73.875.205,92	70.348.129,96	3.527.075,96
339014 - Diárias – Pessoal Civil	1.451.317,50	0,00	1.451.317,50	1.342.913,50	108.404,00
339030 - Material de Consumo	1.054.480,05	0,00	1.054.480,05	832.993,32	221.486,73
339032 - Material de Distribuições Gratuita	41.916,00	0,00	41.916,00	3.832,00	38.084,00
339033 - Passagens e Despesas com Locomoção	337.490,59	0,00	337.490,59	290.711,40	46.779,19
339036 - Outros Serviços de Terceiros – Pessoa Física	9.826.629,84	0,00	9.826.629,84	9.514.652,57	311.977,27
339037 - Locação de Mão-de-Obra	32.648.574,76	0,00	32.648.574,76	31.026.824,31	1.621.750,45
339039 - Outros Serviços de Terceiros – Pessoa Jurídica	21.589.375,46	0,00	21.589.375,46	20.983.523,64	605.851,82
339047 - Obrigações Tributárias e Contributivas	50.455,77	0,00	50.455,77	16.205,38	34.250,39



Governo do Estado do Rio Grande do Norte
Sistema Integrado para Administração Financeira
Comparativo da Despesa Autorizada com a Realizada

SIAF/RN
Ano Base: 2010

Unidade Orçamentária	Autorizada			Realizada	Diferença
	Créditos Orçamentários e Suplementares	Créditos Especiais e Extraordinários	Total		
Grupo de Despesa					
339049 - Auxílio Transporte	5.716.000,00	0,00	5.716.000,00	5.177.507,95	538.492,05
339091 - Sentenças Judiciárias	87.399,05	0,00	87.399,05	87.399,05	0,00
339092 - Despesas de Exercícios Anteriores	1.071.566,90	0,00	1.071.566,90	1.071.566,84	0,06
400000 - Despesas de Capital	13.076.825,71	0,00	13.076.825,71	11.971.381,44	1.105.444,27
440000 - Investimentos	13.076.825,71	0,00	13.076.825,71	11.971.381,44	1.105.444,27
444000 - Transferências a Municípios	120.000,00	0,00	120.000,00	0,00	120.000,00
444042 - Auxílios	120.000,00	0,00	120.000,00	0,00	120.000,00
449000 - Aplicações Diretas	12.956.825,71	0,00	12.956.825,71	11.971.381,44	985.444,27
449039 - Outros Serviços de Terceiros - Pessoa Jurídica	5.361.680,20	0,00	5.361.680,20	5.290.424,72	71.255,48
449051 - Obras e Instalações	7.128.113,48	0,00	7.128.113,48	6.227.553,69	900.559,79
449052 - Equipamentos e Material Permanente	467.032,03	0,00	467.032,03	453.403,03	13.629,00



Governo do Estado do Rio Grande do Norte
Sistema Integrado para Administração Financeira
Comparativo da Despesa Autorizada com a Realizada

SIAF/RN
Ano Base: 2010

Unidade Orçamentária	Autorizada			Realizada	Diferença
	Créditos Orçamentarios e Suplementares	Créditos Especiais e Extraordinários	Total		
18131 - Fundo Estadual de Educação - FE	352.520.559,73	0,00	352.520.559,73	140.125.115,43	212.395.444,30
300000 - Despesas Correntes	213.084.563,57	0,00	213.084.563,57	121.804.373,21	91.280.190,36
310000 - Pessoal e Encargos Sociais	8.000.000,00	0,00	8.000.000,00	0,00	8.000.000,00
319000 - Aplicações Diretas	8.000.000,00	0,00	8.000.000,00	0,00	8.000.000,00
319004 - Contratação por Tempo Determinado - Pessoal Civil	8.000.000,00	0,00	8.000.000,00	0,00	8.000.000,00
330000 - Outras Despesas Correntes	205.084.563,57	0,00	205.084.563,57	121.804.373,21	83.280.190,36
332000 - Transferências a União	417.235,56	0,00	417.235,56	99.821,18	317.414,38
332093 - Indenizações e Restituições	417.235,56	0,00	417.235,56	99.821,18	317.414,38
334000 - Transferências a Municípios	22.071.290,00	0,00	22.071.290,00	21.829.914,73	241.375,27
334041 - Transferências a Municípios	22.071.290,00	0,00	22.071.290,00	21.829.914,73	241.375,27
335000 - Transferências a Instituições Privadas sem Fins Lucrativos	40.189.352,82	0,00	40.189.352,82	36.376.633,01	3.812.719,81
335041 - Contribuições	40.189.352,82	0,00	40.189.352,82	36.376.633,01	3.812.719,81
339000 - Aplicações Diretas	142.406.685,19	0,00	142.406.685,19	63.498.004,29	78.908.680,90
339014 - Diárias – Pessoal Civil	2.683.550,93	0,00	2.683.550,93	1.111.155,00	1.572.395,93
339016 - Outras Despesas Variáveis – Pessoal Civil	120.000,00	0,00	120.000,00	0,00	120.000,00
339030 - Material de Consumo	19.866.447,62	0,00	19.866.447,62	14.783.735,32	5.082.712,30
339032 - Material de Distribuições Gratuita	13.637.216,11	0,00	13.637.216,11	8.647.779,00	4.989.437,11
339033 - Passagens e Despesas com Locomoção	586.419,00	0,00	586.419,00	48.659,06	537.759,94
339035 - Serviços de Consultoria	454.500,00	0,00	454.500,00	44.600,00	409.900,00
339036 - Outros Serviços de Terceiros – Pessoa Física	16.071.491,68	0,00	16.071.491,68	10.137.669,94	5.933.821,74
339037 - Locação de Mão-de-Obra	2.570.000,00	0,00	2.570.000,00	0,00	2.570.000,00
339039 - Outros Serviços de Terceiros – Pessoa Jurídica	86.016.907,49	0,00	86.016.907,49	28.381.611,39	57.635.296,10
339047 - Obrigações Tributárias e Contributivas	306.152,36	0,00	306.152,36	267.752,18	38.400,18
339092 - Despesas de Exercícios Anteriores	70.000,00	0,00	70.000,00	69.042,40	957,60
339093 - Indenizações e Restituições	24.000,00	0,00	24.000,00	6.000,00	18.000,00
400000 - Despesas de Capital	139.435.996,16	0,00	139.435.996,16	18.320.742,22	121.115.253,94
440000 - Investimentos	139.435.996,16	0,00	139.435.996,16	18.320.742,22	121.115.253,94
442000 - Transferências a União	1.459.000,00	0,00	1.459.000,00	60.000,00	1.399.000,00
442093 - Indenizações e Restituições	1.459.000,00	0,00	1.459.000,00	60.000,00	1.399.000,00



Governo do Estado do Rio Grande do Norte
Sistema Integrado para Administração Financeira
Comparativo da Despesa Autorizada com a Realizada

SIAF/RN
Ano Base: 2010

Unidade Orçamentária	Autorizada			Realizada	Diferença
	Créditos Orçamentários e Suplementares	Créditos Especiais e Extraordinários	Total		
Grupo de Despesa					
445000 - Transferências a Instituições Privadas sem Fins Lucrativos	685.700,00	0,00	685.700,00	4.600,00	681.100,00
445042 - Auxílios	685.700,00	0,00	685.700,00	4.600,00	681.100,00
449000 - Aplicações Diretas	137.291.296,16	0,00	137.291.296,16	18.256.142,22	119.035.153,94
449051 - Obras e Instalações	105.155.000,76	0,00	105.155.000,76	11.793.145,23	93.361.855,53
449052 - Equipamentos e Material Permanente	32.121.295,40	0,00	32.121.295,40	6.462.996,99	25.658.298,41
449093 - Indenizações e Restituições	15.000,00	0,00	15.000,00	0,00	15.000,00



Govorno do Estado do Rio Grande do Norte
Sistema Integrado para Administração Financeira
Comparativo da Despesa Autorizada com a Realizada

SIAF/RN
Ano Base: 2010

Unidade Orçamentária	Autorizada			Realizada	Diferença
	Créditos Orçamentários e Suplementares	Créditos Especiais e Extraordinários	Total		
18201 - Fundação José Augusto	27.384.936,51	0,00	27.384.936,51	18.307.803,23	9.077.133,28
300000 - Despesas Correntes	23.492.685,73	0,00	23.492.685,73	17.894.798,12	5.597.887,61
310000 - Pessoal e Encargos Sociais	14.095.243,14	0,00	14.095.243,14	13.784.768,22	310.474,92
319000 - Aplicações Diretas	11.901.216,06	0,00	11.901.216,06	11.591.304,93	309.911,13
319009 - Salário-Família	8.923,51	0,00	8.923,51	8.923,51	0,00
319011 - Vencimentos e Vantagens Fixas – Pessoal Civil	11.193.125,86	0,00	11.193.125,86	11.115.980,03	77.145,83
319013 - Obrigações Patronais	268.393,64	0,00	268.393,64	244.590,92	23.802,72
319016 - Outras Despesas Variáveis – Pessoal Civil	218.967,57	0,00	218.967,57	218.967,57	0,00
319091 - Sentenças Judiciais	211.805,48	0,00	211.805,48	2.842,90	208.962,58
319100 - Aplicação Direta Decorrente de Operações entre Órgãos, Fundos e Entidades	2.194.027,08	0,00	2.194.027,08	2.193.463,29	563,79
319113 - Obrigações Patronais	2.194.027,08	0,00	2.194.027,08	2.193.463,29	563,79
330000 - Outras Despesas Correntes	9.397.442,59	0,00	9.397.442,59	4.110.029,90	5.287.412,69
335000 - Transferências a Instituições Privadas sem Fins Lucrativos	2.059.927,65	0,00	2.059.927,65	110.736,65	1.949.191,00
335041 - Contribuições	2.054.191,00	0,00	2.054.191,00	105.000,00	1.949.191,00
335093 - Indenizações e Restituições	5.736,65	0,00	5.736,65	5.736,65	0,00
339000 - Aplicações Diretas	7.337.514,94	0,00	7.337.514,94	3.999.293,25	3.338.221,69
339004 - Contratação por Tempo Determinado	80.640,00	0,00	80.640,00	0,00	80.640,00
339014 - Diárias – Pessoal Civil	194.000,00	0,00	194.000,00	128.372,50	65.627,50
339030 - Material de Consumo	457.801,62	0,00	457.801,62	185.810,87	271.990,75
339031 - Campanhas Educativas	343.000,00	0,00	343.000,00	0,00	343.000,00
339032 - Material de Distribuições Gratuita	29.500,00	0,00	29.500,00	29.500,00	0,00
339033 - Passagens e Despesas com Locomoção	270.800,00	0,00	270.800,00	153.570,40	117.229,60
339036 - Outros Serviços de Terceiros – Pessoa Física	1.048.358,16	0,00	1.048.358,16	681.401,59	366.956,57
339039 - Outros Serviços de Terceiros – Pessoa Jurídica	2.913.175,91	0,00	2.913.175,91	1.413.169,42	1.500.006,49
339047 - Obrigações Tributárias e Contributivas	219.350,77	0,00	219.350,77	80.736,72	138.614,05
339049 - Auxílio Transporte	152.228,00	0,00	152.228,00	143.008,21	9.219,79
339092 - Despesas de Exercícios Anteriores	1.314.436,43	0,00	1.314.436,43	1.164.599,49	149.836,94
339093 - Indenizações e Restituições	314.224,05	0,00	314.224,05	19.124,05	295.100,00
400000 - Despesas de Capital	3.892.250,78	0,00	3.892.250,78	413.005,11	3.479.245,67



Governo do Estado do Rio Grande do Norte
Sistema Integrado para Administração Financeira
Comparativo da Despesa Autorizada com a Realizada

SIAF/RN
Ano Base: 2010

Unidade Orçamentária	Autorizada			Realizada	Diferença
	Créditos Orçamentários e Suplementares	Créditos Especiais e Extraordinários	Total		
Grupo de Despesa					
440000 - Investimentos	3.892.250,78	0,00	3.892.250,78	413.005,11	3.479.245,67
445000 - Transferências a Instituições Privadas sem Fins Lucrativos	795.000,00	0,00	795.000,00	75.000,00	720.000,00
445042 - Auxílios	795.000,00	0,00	795.000,00	75.000,00	720.000,00
449000 - Aplicações Diretas	3.097.250,78	0,00	3.097.250,78	338.005,11	2.759.245,67
449051 - Obras e Instalações	1.654.815,78	0,00	1.654.815,78	139.477,11	1.515.338,67
449052 - Equipamentos e Material Permanente	1.442.435,00	0,00	1.442.435,00	198.528,00	1.243.907,00



Governo do Estado do Rio Grande do Norte
Sistema Integrado para Administração Financeira
Comparativo da Despesa Autorizada com a Realizada

SIAF/RN
Ano Base: 2010

Unidade Orçamentária	Autorizada			Total	Realizada	Diferença
	Créditos Orçamentarios e Suplementares	Créditos Especiais e Extraordinários				
18202 - Fundação Universidade do Estado do RN - FUERN	163.067.404,64	0,00	163.067.404,64	155.698.365,49	7.369.039,15	
300000 - Despesas Correntes	155.813.438,20	0,00	155.813.438,20	149.111.192,51	6.702.245,69	
310000 - Pessoal e Encargos Sociais	137.988.512,84	0,00	137.988.512,84	135.722.975,17	2.265.537,67	
319000 - Aplicações Diretas	121.030.986,84	0,00	121.030.986,84	118.773.449,59	2.257.537,25	
319001 - Aposentadoria e Reformas	29.785.593,98	0,00	29.785.593,98	28.308.589,33	1.477.004,65	
319011 - Vencimentos e Vantagens Fixas – Pessoal Civil	87.006.898,21	0,00	87.006.898,21	86.621.871,37	385.026,84	
319013 - Obrigações Patronais	4.165.596,65	0,00	4.165.596,65	3.770.091,55	395.505,10	
319091 - Sentenças Judiciais	72.898,00	0,00	72.898,00	72.897,34	0,66	
319100 - Aplicação Direta Decorrente de Operações entre Órgãos, Fundos e Entidades	16.957.526,00	0,00	16.957.526,00	16.949.525,58	8.000,42	
319113 - Obrigações Patronais	16.957.526,00	0,00	16.957.526,00	16.949.525,58	8.000,42	
330000 - Outras Despesas Correntes	17.824.925,36	0,00	17.824.925,36	13.388.217,34	4.436.708,02	
339000 - Aplicações Diretas	17.824.925,36	0,00	17.824.925,36	13.388.217,34	4.436.708,02	
339014 - Diárias – Pessoal Civil	826.753,19	0,00	826.753,19	331.883,00	494.870,19	
339016 - Outras Despesas Variáveis – Pessoal Civil	8.000,00	0,00	8.000,00	0,00	8.000,00	
339018 - Auxílio Financeiro a Estudantes	190.300,00	0,00	190.300,00	40.548,00	149.752,00	
339020 - Auxílio Financeiro a Pesquisadores	51.000,00	0,00	51.000,00	12.000,00	39.000,00	
339030 - Material de Consumo	1.892.024,06	0,00	1.892.024,06	1.115.571,73	776.452,33	
339033 - Passagens e Despesas com Locomoção	538.407,00	0,00	538.407,00	314.994,05	223.412,95	
339036 - Outros Serviços de Terceiros – Pessoa Física	6.014.427,30	0,00	6.014.427,30	5.242.032,85	772.394,45	
339039 - Outros Serviços de Terceiros – Pessoa Jurídica	5.121.114,20	0,00	5.121.114,20	3.896.272,94	1.224.841,26	
339047 - Obrigações Tributárias e Contributivas	1.213.305,13	0,00	1.213.305,13	997.889,67	215.415,46	
339092 - Despesas de Exercícios Anteriores	1.679.964,51	0,00	1.679.964,51	1.175.972,39	503.992,12	
339093 - Indenizações e Restituições	289.629,97	0,00	289.629,97	261.052,71	28.577,26	
400000 - Despesas de Capital	7.253.966,44	0,00	7.253.966,44	6.587.172,98	666.793,46	
440000 - Investimentos	7.253.966,44	0,00	7.253.966,44	6.587.172,98	666.793,46	
449000 - Aplicações Diretas	7.253.966,44	0,00	7.253.966,44	6.587.172,98	666.793,46	
449051 - Obras e Instalações	4.395.940,58	0,00	4.395.940,58	4.317.061,30	78.879,28	
449052 - Equipamentos e Material Permanente	2.858.025,86	0,00	2.858.025,86	2.270.111,68	587.914,18	



Governo do Estado do Rio Grande do Norte
Sistema Integrado para Administração Financeira
Comparativo da Despesa Autorizada com a Realizada

SIAF/RN
Ano Base: 2010

Unidade Orçamentária	Autorizada			Realizada	Diferença
	Créditos Orçamentarios e Suplementares	Créditos Especiais e Extraordinários	Total		
18203 - Instituto de Educação Superior Presidente Kennedy	715.907,58	0,00	715.907,58	554.809,05	161.098,53
300000 - Despesas Correntes	598.468,56	0,00	598.468,56	437.370,88	161.097,68
330000 - Outras Despesas Correntes	598.468,56	0,00	598.468,56	437.370,88	161.097,68
339000 - Aplicações Diretas	598.468,56	0,00	598.468,56	437.370,88	161.097,68
339014 - Diárias – Pessoal Civil	1.520,00	0,00	1.520,00	1.520,00	0,00
339030 - Material de Consumo	105.069,42	0,00	105.069,42	93.069,42	12.000,00
339036 - Outros Serviços de Terceiros – Pessoa Física	268.514,16	0,00	268.514,16	148.242,16	120.272,00
339039 - Outros Serviços de Terceiros – Pessoa Jurídica	206.300,85	0,00	206.300,85	177.508,30	28.792,55
339047 - Obrigações Tributárias e Contributivas	17.064,13	0,00	17.064,13	17.031,00	33,13
400000 - Despesas de Capital	117.439,02	0,00	117.439,02	117.438,17	0,85
440000 - Investimentos	117.439,02	0,00	117.439,02	117.438,17	0,85
449000 - Aplicações Diretas	117.439,02	0,00	117.439,02	117.438,17	0,85
449051 - Obras e Instalações	56.761,05	0,00	56.761,05	56.761,05	0,00
449052 - Equipamentos e Material Permanente	60.677,97	0,00	60.677,97	60.677,12	0,85



Governo do Estado do Rio Grande do Norte
Sistema Integrado para Administração Financeira
Comparativo da Despesa Autorizada com a Realizada

SIAF/RN
Ano Base: 2010

Unidade Orçamentária	Autorizada			Realizada	Diferença
	Créditos Orçamentarios e Suplementares	Créditos Especiais e Extraordinários	Total		
19101 - Secretaria de Estado do Planejamento e das Finanças	5.228.342,18	0,00	5.228.342,18	4.963.802,19	264.539,99
300000 - Despesas Correntes	5.148.342,18	0,00	5.148.342,18	4.929.995,94	218.346,24
310000 - Pessoal e Encargos Sociais	2.579.151,78	0,00	2.579.151,78	2.482.715,27	96.436,51
312000 - Transferências à União	314.526,73	0,00	314.526,73	244.019,64	70.507,09
312092 - Despesas de Exercícios Anteriores	152.526,73	0,00	152.526,73	152.526,73	0,00
312096 - Ressarcimento de Despesas de Pessoal Requisitado	162.000,00	0,00	162.000,00	91.492,91	70.507,09
319000 - Aplicações Diretas	2.069.625,05	0,00	2.069.625,05	2.052.227,43	17.397,62
319009 - Salário-Família	3.661,60	0,00	3.661,60	3.661,60	0,00
319011 - Vencimentos e Vantagens Fixas – Pessoal Civil	1.746.000,00	0,00	1.746.000,00	1.743.974,32	2.025,68
319013 - Obrigações Patronais	138.411,14	0,00	138.411,14	123.039,20	15.371,94
319016 - Outras Despesas Variáveis – Pessoal Civil	181.552,31	0,00	181.552,31	181.552,31	0,00
319100 - Aplicação Direta Decorrente de Operações entre Órgãos, Fundos e Entida	195.000,00	0,00	195.000,00	186.468,20	8.531,80
319113 - Obrigações Patronais	195.000,00	0,00	195.000,00	186.468,20	8.531,80
330000 - Outras Despesas Correntes	2.569.190,40	0,00	2.569.190,40	2.447.280,67	121.909,73
339000 - Aplicações Diretas	2.569.190,40	0,00	2.569.190,40	2.447.280,67	121.909,73
339014 - Diárias – Pessoal Civil	188.000,00	0,00	188.000,00	172.922,49	15.077,51
339030 - Material de Consumo	74.397,15	0,00	74.397,15	66.602,28	7.794,87
339033 - Passagens e Despesas com Locomoção	120.000,00	0,00	120.000,00	90.649,89	29.350,11
339036 - Outros Serviços de Terceiros – Pessoa Física	210.480,00	0,00	210.480,00	209.793,00	687,00
339037 - Locação de Mão-de-Obra	147.000,00	0,00	147.000,00	141.360,00	5.640,00
339039 - Outros Serviços de Terceiros – Pessoa Jurídica	1.775.668,25	0,00	1.775.668,25	1.712.595,01	63.073,24
339047 - Obrigações Tributárias e Contributivas	5.000,00	0,00	5.000,00	4.749,00	251,00
339049 - Auxílio Transporte	48.645,00	0,00	48.645,00	48.609,00	36,00
400000 - Despesas de Capital	80.000,00	0,00	80.000,00	33.806,25	46.193,75
440000 - Investimentos	80.000,00	0,00	80.000,00	33.806,25	46.193,75
449000 - Aplicações Diretas	80.000,00	0,00	80.000,00	33.806,25	46.193,75
449051 - Obras e Instalações	30.000,00	0,00	30.000,00	0,00	30.000,00
449052 - Equipamentos e Material Permanente	50.000,00	0,00	50.000,00	33.806,25	16.193,75



Governo do Estado do Rio Grande do Norte
Sistema Integrado para Administração Financeira
Comparativo da Despesa Autorizada com a Realizada

SIAF/RN
Ano Base: 2010

Unidade Orçamentária	Autorizada			Realizada	Diferença
	Créditos Orçamentarios e Suplementares	Créditos Especiais e Extraordinários	Total		
19102 - Encargos Gerais do Estado	275.592.583,01	0,00	275.592.583,01	274.442.626,46	1.149.956,55
300000 - Despesas Correntes	85.893.228,78	0,00	85.893.228,78	85.280.818,17	612.410,61
320000 - Juros e Encargos da Dívida	75.327.878,88	0,00	75.327.878,88	75.254.436,63	73.442,25
329000 - Aplicações Diretas	75.327.878,88	0,00	75.327.878,88	75.254.436,63	73.442,25
329021 - Juros sobre a Dívida por Contrato	68.074.878,88	0,00	68.074.878,88	68.001.436,63	73.442,25
329022 - Outros Encargos sobre a Dívida por Contrato	7.253.000,00	0,00	7.253.000,00	7.253.000,00	0,00
330000 - Outras Despesas Correntes	10.565.349,90	0,00	10.565.349,90	10.026.381,54	538.968,36
332000 - Transferências a União	3.825.349,90	0,00	3.825.349,90	3.825.349,90	0,00
332093 - Indenizações e Restituições	3.825.349,90	0,00	3.825.349,90	3.825.349,90	0,00
339000 - Aplicações Diretas	6.740.000,00	0,00	6.740.000,00	6.201.031,64	538.968,36
339039 - Outros Serviços de Terceiros – Pessoa Jurídica	6.540.000,00	0,00	6.540.000,00	6.044.096,88	495.903,12
339093 - Indenizações e Restituições	200.000,00	0,00	200.000,00	156.934,76	43.065,24
400000 - Despesas de Capital	189.699.354,23	0,00	189.699.354,23	189.161.808,29	537.545,94
460000 - Amortização da Dívida	189.699.354,23	0,00	189.699.354,23	189.161.808,29	537.545,94
469000 - Aplicações Diretas	189.699.354,23	0,00	189.699.354,23	189.161.808,29	537.545,94
469071 - Principal da Dívida por Contrato	189.699.354,23	0,00	189.699.354,23	189.161.808,29	537.545,94



Governo do Estado do Rio Grande do Norte
Sistema Integrado para Administração Financeira
Comparativo da Despesa Autorizada com a Realizada

SIAF/RN
Ano Base: 2010

Unidade Orçamentária	Autorizada			Realizada	Diferença
	Créditos Orçamentarios e Suplementares	Créditos Especiais e Extraordinários	Total		
19131 - Fundo de Desenvolvimento Econômico e Social - FDES	126.028.403,88	0,00	126.028.403,88	76.154.219,48	49.874.184,40
300000 - Despesas Correntes	450.634,00	0,00	450.634,00	450.634,00	0,00
330000 - Outras Despesas Correntes	450.634,00	0,00	450.634,00	450.634,00	0,00
335000 - Transferências a Instituições Privadas sem Fins Lucrativos	450.634,00	0,00	450.634,00	450.634,00	0,00
335041 - Contribuições	450.634,00	0,00	450.634,00	450.634,00	0,00
400000 - Despesas de Capital	125.577.769,88	0,00	125.577.769,88	75.703.585,48	49.874.184,40
440000 - Investimentos	10.000,00	0,00	10.000,00	10.000,00	0,00
445000 - Transferências a Instituições Privadas sem Fins Lucrativos	10.000,00	0,00	10.000,00	10.000,00	0,00
445042 - Auxílios	10.000,00	0,00	10.000,00	10.000,00	0,00
450000 - Inversões Financeiras	125.567.769,88	0,00	125.567.769,88	75.693.585,48	49.874.184,40
459000 - Aplicações Diretas	125.567.769,88	0,00	125.567.769,88	75.693.585,48	49.874.184,40
459065 - Constituição ou Aumento de Capital de Empresas	125.567.769,88	0,00	125.567.769,88	75.693.585,48	49.874.184,40



Governo do Estado do Rio Grande do Norte
Sistema Integrado para Administração Financeira
Comparativo da Despesa Autorizada com a Realizada

SIAF/RN
Ano Base: 2010

Unidade Orçamentária Grupo de Despesa	Autorizada			Realizada	Diferença
	Créditos Orçamentários e Suplementares	Créditos Especiais e Extraordinários	Total		
19203 - Agência de Fomento do RN	0,00	0,00	0,00	0,00	0,00



Governo do Estado do Rio Grande do Norte
Sistema Integrado para Administração Financeira
Comparativo da Despesa Autorizada com a Realizada

SIAF/RN
Ano Base: 2010

Unidade Orçamentária	Autorizada			Realizada	Diferença
	Créditos Orçamentários e Suplementares	Créditos Especiais e Extraordinários	Total		
Grupo de Despesa					
19204 - Empresa Gestora de Ativos do Rio Grande do Norte	0,00	0,00	0,00	0,00	0,00



Govorno do Estado do Rio Grande do Norte
Sistema Integrado para Administração Financeira
Comparativo da Despesa Autorizada com a Realizada

SIAF/RN
Ano Base: 2010

Unidade Orçamentária	Autorizada			Realizada	Diferença
	Créditos Orçamentários e Suplementares	Créditos Especiais e Extraordinários	Total		
20101 - Secretaria de Estado do Desenvolvimento Econômico	4.210.684,74	0,00	4.210.684,74	3.888.653,31	322.031,43
300000 - Despesas Correntes	4.196.684,74	0,00	4.196.684,74	3.880.713,31	315.971,43
310000 - Pessoal e Encargos Sociais	3.191.686,13	0,00	3.191.686,13	3.045.404,35	146.281,78
312000 - Transferências à União	113.936,92	0,00	113.936,92	34.454,84	79.482,08
312096 - Ressarcimento de Despesas de Pessoal Requisitado	113.936,92	0,00	113.936,92	34.454,84	79.482,08
319000 - Aplicações Diretas	2.774.249,21	0,00	2.774.249,21	2.714.298,20	59.951,01
319009 - Salário-Família	2.575,12	0,00	2.575,12	2.565,12	10,00
319011 - Vencimentos e Vantagens Fixas – Pessoal Civil	2.301.500,00	0,00	2.301.500,00	2.283.168,96	18.331,04
319013 - Obrigações Patronais	170.000,00	0,00	170.000,00	146.122,83	23.877,17
319016 - Outras Despesas Variáveis – Pessoal Civil	173.772,09	0,00	173.772,09	173.762,09	10,00
319091 - Sentenças Judiciais	126.177,00	0,00	126.177,00	108.679,20	17.497,80
319092 - Despesas de Exercícios Anteriores	225,00	0,00	225,00	0,00	225,00
319100 - Aplicação Direta Decorrente de Operações entre Órgãos, Fundos e Entida	303.500,00	0,00	303.500,00	296.651,31	6.848,69
319113 - Obrigações Patronais	303.500,00	0,00	303.500,00	296.651,31	6.848,69
330000 - Outras Despesas Correntes	1.004.998,61	0,00	1.004.998,61	835.308,96	169.689,65
339000 - Aplicações Diretas	1.004.998,61	0,00	1.004.998,61	835.308,96	169.689,65
339014 - Diárias – Pessoal Civil	60.000,00	0,00	60.000,00	51.166,67	8.833,33
339030 - Material de Consumo	24.069,00	0,00	24.069,00	24.069,00	0,00
339033 - Passagens e Despesas com Locomoção	100.000,00	0,00	100.000,00	35.385,29	64.614,71
339036 - Outros Serviços de Terceiros – Pessoa Física	60.073,04	0,00	60.073,04	58.659,49	1.413,55
339037 - Locação de Mão-de-Obra	33.600,00	0,00	33.600,00	21.524,57	12.075,43
339039 - Outros Serviços de Terceiros – Pessoa Jurídica	532.585,75	0,00	532.585,75	455.085,09	77.500,66
339047 - Obrigações Tributárias e Contributivas	2.000,00	0,00	2.000,00	420,00	1.580,00
339049 - Auxílio Transporte	51.070,00	0,00	51.070,00	47.398,03	3.671,97
339092 - Despesas de Exercícios Anteriores	141.600,82	0,00	141.600,82	141.600,82	0,00
400000 - Despesas de Capital	14.000,00	0,00	14.000,00	7.940,00	6.060,00
440000 - Investimentos	14.000,00	0,00	14.000,00	7.940,00	6.060,00
449000 - Aplicações Diretas	14.000,00	0,00	14.000,00	7.940,00	6.060,00
449052 - Equipamentos e Material Permanente	14.000,00	0,00	14.000,00	7.940,00	6.060,00



Governo do Estado do Rio Grande do Norte
Sistema Integrado para Administração Financeira
Comparativo da Despesa Autorizada com a Realizada

SIAF/RN
Ano Base: 2010

Unidade Orçamentária	Autorizada			Realizada	Diferença
	Créditos Orçamentários e Suplementares	Créditos Especiais e Extraordinários	Total		
20102 - Encargos Gerais do Estado	135.015.101,00	0,00	135.015.101,00	135.015.094,26	6,74
400000 - Despesas de Capital	135.015.101,00	0,00	135.015.101,00	135.015.094,26	6,74
450000 - Inversões Financeiras	135.015.101,00	0,00	135.015.101,00	135.015.094,26	6,74
459000 - Aplicações Diretas	135.015.101,00	0,00	135.015.101,00	135.015.094,26	6,74
459066 - Concessão de Empréstimos e Financiamentos	135.015.101,00	0,00	135.015.101,00	135.015.094,26	6,74



Governo do Estado do Rio Grande do Norte
Sistema Integrado para Administração Financeira
Comparativo da Despesa Autorizada com a Realizada

SIAF/RN
Ano Base: 2010

Unidade Orçamentária	Autorizada			Realizada	Diferença
	Créditos Orçamentarios e Suplementares	Créditos Especiais e Extraordinários	Total		
20132 - Fundo de Desenvolvimento Comercial e Industrial do RN - FDCI	1.241.008,00	0,00	1.241.008,00	871.295,11	369.712,89
300000 - Despesas Correntes	931.396,00	0,00	931.396,00	871.295,11	60.100,89
330000 - Outras Despesas Correntes	931.396,00	0,00	931.396,00	871.295,11	60.100,89
335000 - Transferências a Instituições Privadas sem Fins Lucrativos	873.000,00	0,00	873.000,00	813.000,00	60.000,00
335041 - Contribuições	873.000,00	0,00	873.000,00	813.000,00	60.000,00
339000 - Aplicações Diretas	58.396,00	0,00	58.396,00	58.295,11	100,89
339014 - Diárias – Pessoal Civil	20.520,00	0,00	20.520,00	20.519,50	0,50
339033 - Passagens e Despesas com Locomoção	9.876,00	0,00	9.876,00	9.875,61	0,39
339039 - Outros Serviços de Terceiros – Pessoa Jurídica	28.000,00	0,00	28.000,00	27.900,00	100,00
400000 - Despesas de Capital	309.612,00	0,00	309.612,00	0,00	309.612,00
440000 - Investimentos	309.612,00	0,00	309.612,00	0,00	309.612,00
449000 - Aplicações Diretas	309.612,00	0,00	309.612,00	0,00	309.612,00
449051 - Obras e Instalações	309.612,00	0,00	309.612,00	0,00	309.612,00



Governo do Estado do Rio Grande do Norte
Sistema Integrado para Administração Financeira
Comparativo da Despesa Autorizada com a Realizada

SIAF/RN
Ano Base: 2010

Unidade Orçamentária Grupo de Despesa	Autorizada			Realizada	Diferença
	Créditos Orçamentários e Suplementares	Créditos Especiais e Extraordinários	Total		
20202 - Companhia Potiguar de Gás	0,00	0,00	0,00	0,00	0,00



Governo do Estado do Rio Grande do Norte
Sistema Integrado para Administração Financeira
Comparativo da Despesa Autorizada com a Realizada

SIAF/RN
Ano Base: 2010

Unidade Orçamentária	Autorizada			Realizada	Diferença
	Créditos Orçamentários e Suplementares	Créditos Especiais e Extraordinários	Total		
20205 - Junta Comercial do Estado do Rio Grande do Norte	10.364.317,32	0,00	10.364.317,32	8.326.788,26	2.037.529,06
300000 - Despesas Correntes	6.798.944,36	0,00	6.798.944,36	5.985.211,24	813.733,12
310000 - Pessoal e Encargos Sociais	1.939.000,00	0,00	1.939.000,00	1.866.978,20	72.021,80
319000 - Aplicações Diretas	1.771.000,00	0,00	1.771.000,00	1.709.268,45	61.731,55
319001 - Aposentadoria e Reformas	780.000,00	0,00	780.000,00	746.981,78	33.018,22
319009 - Salário-Família	2.000,00	0,00	2.000,00	521,61	1.478,39
319011 - Vencimentos e Vantagens Fixas – Pessoal Civil	759.000,00	0,00	759.000,00	758.538,38	461,62
319013 - Obrigações Patronais	96.000,00	0,00	96.000,00	90.895,22	5.104,78
319016 - Outras Despesas Variáveis – Pessoal Civil	134.000,00	0,00	134.000,00	112.331,46	21.668,54
319100 - Aplicação Direta Decorrente de Operações entre Órgãos, Fundos e Entida	168.000,00	0,00	168.000,00	157.709,75	10.290,25
319113 - Obrigações Patronais	168.000,00	0,00	168.000,00	157.709,75	10.290,25
330000 - Outras Despesas Correntes	4.859.944,36	0,00	4.859.944,36	4.118.233,04	741.711,32
335000 - Transferências a Instituições Privadas sem Fins Lucrativos	940.000,00	0,00	940.000,00	940.000,00	0,00
335041 - Contribuições	940.000,00	0,00	940.000,00	940.000,00	0,00
339000 - Aplicações Diretas	3.919.944,36	0,00	3.919.944,36	3.178.233,04	741.711,32
339014 - Diárias – Pessoal Civil	135.000,00	0,00	135.000,00	112.815,00	22.185,00
339030 - Material de Consumo	115.000,00	0,00	115.000,00	65.877,80	49.122,20
339033 - Passagens e Despesas com Locomoção	90.000,00	0,00	90.000,00	46.782,88	43.217,12
339036 - Outros Serviços de Terceiros – Pessoa Física	210.000,00	0,00	210.000,00	156.364,00	53.636,00
339037 - Locação de Mão-de-Obra	126.000,00	0,00	126.000,00	116.235,60	9.764,40
339038 - Arredamento Mercantil	5.000,00	0,00	5.000,00	0,00	5.000,00
339039 - Outros Serviços de Terceiros – Pessoa Jurídica	3.072.944,36	0,00	3.072.944,36	2.602.787,27	470.157,09
339047 - Obrigações Tributárias e Contributivas	56.000,00	0,00	56.000,00	45.726,80	10.273,20
339049 - Auxílio Transporte	28.000,00	0,00	28.000,00	25.377,20	2.622,80
339093 - Indenizações e Restituições	82.000,00	0,00	82.000,00	6.266,49	75.733,51
400000 - Despesas de Capital	3.565.372,96	0,00	3.565.372,96	2.341.577,02	1.223.795,94
440000 - Investimentos	3.565.372,96	0,00	3.565.372,96	2.341.577,02	1.223.795,94
449000 - Aplicações Diretas	3.565.372,96	0,00	3.565.372,96	2.341.577,02	1.223.795,94
449051 - Obras e Instalações	2.165.372,96	0,00	2.165.372,96	1.732.848,73	432.524,23



Governo do Estado do Rio Grande do Norte
Sistema Integrado para Administração Financeira
Comparativo da Despesa Autorizada com a Realizada

SIAF/RN
Ano Base: 2010

Unidade Orçamentária	Autorizada			Realizada	Diferença
	Créditos Orçamentários e Suplementares	Créditos Especiais e Extraordinários	Total		
Grupo de Despesa					
449052 - Equipamentos e Material Permanente	1.400.000,00	0,00	1.400.000,00	608.728,29	791.271,71



Governo do Estado do Rio Grande do Norte
Sistema Integrado para Administração Financeira
Comparativo da Despesa Autorizada com a Realizada

SIAF/RN
Ano Base: 2010

Unidade Orçamentária	Autorizada			Realizada	Diferença
	Créditos Orçamentarios e Suplementares	Créditos Especiais e Extraordinários	Total		
20206 - Instituto de Pesos e Medidas	5.580.000,00	0,00	5.580.000,00	3.226.640,96	2.353.359,04
300000 - Despesas Correntes	5.410.000,00	0,00	5.410.000,00	3.108.181,57	2.301.818,43
310000 - Pessoal e Encargos Sociais	1.510.000,00	0,00	1.510.000,00	1.112.585,43	397.414,57
319000 - Aplicações Diretas	1.510.000,00	0,00	1.510.000,00	1.112.585,43	397.414,57
319009 - Salário-Família	1.000,00	0,00	1.000,00	0,00	1.000,00
319011 - Vencimentos e Vantagens Fixas – Pessoal Civil	1.164.000,00	0,00	1.164.000,00	847.783,81	316.216,19
319013 - Obrigações Patronais	219.000,00	0,00	219.000,00	170.901,62	48.098,38
319016 - Outras Despesas Variáveis – Pessoal Civil	126.000,00	0,00	126.000,00	93.900,00	32.100,00
330000 - Outras Despesas Correntes	3.900.000,00	0,00	3.900.000,00	1.995.596,14	1.904.403,86
339000 - Aplicações Diretas	3.900.000,00	0,00	3.900.000,00	1.995.596,14	1.904.403,86
339014 - Diárias – Pessoal Civil	640.000,00	0,00	640.000,00	377.820,75	262.179,25
339030 - Material de Consumo	680.000,00	0,00	680.000,00	63.007,88	616.992,12
339033 - Passagens e Despesas com Locomoção	283.000,00	0,00	283.000,00	43.299,30	239.700,70
339036 - Outros Serviços de Terceiros – Pessoa Física	146.000,00	0,00	146.000,00	46.466,72	99.533,28
339039 - Outros Serviços de Terceiros – Pessoa Jurídica	2.102.000,00	0,00	2.102.000,00	1.443.873,41	658.126,59
339047 - Obrigações Tributárias e Contributivas	29.000,00	0,00	29.000,00	21.128,08	7.871,92
339093 - Indenizações e Restituições	20.000,00	0,00	20.000,00	0,00	20.000,00
400000 - Despesas de Capital	170.000,00	0,00	170.000,00	118.459,39	51.540,61
440000 - Investimentos	170.000,00	0,00	170.000,00	118.459,39	51.540,61
449000 - Aplicações Diretas	170.000,00	0,00	170.000,00	118.459,39	51.540,61
449052 - Equipamentos e Material Permanente	170.000,00	0,00	170.000,00	118.459,39	51.540,61



Governo do Estado do Rio Grande do Norte
Sistema Integrado para Administração Financeira
Comparativo da Despesa Autorizada com a Realizada

SIAF/RN
Ano Base: 2010

Unidade Orçamentária	Autorizada			Realizada	Diferença
	Créditos Orçamentarios e Suplementares	Créditos Especiais e Extraordinários	Total		
20207 - Fundação de Apoio à Pesquisa do Rio Grande do Norte	6.968.141,82	0,00	6.968.141,82	2.155.655,81	4.812.486,01
300000 - Despesas Correntes	5.565.082,82	0,00	5.565.082,82	2.152.596,81	3.412.486,01
310000 - Pessoal e Encargos Sociais	840.528,00	0,00	840.528,00	754.316,57	86.211,43
319000 - Aplicações Diretas	790.528,00	0,00	790.528,00	706.698,35	83.829,65
319011 - Vencimentos e Vantagens Fixas – Pessoal Civil	700.000,00	0,00	700.000,00	639.482,36	60.517,64
319013 - Obrigações Patronais	78.528,00	0,00	78.528,00	67.215,99	11.312,01
319016 - Outras Despesas Variáveis – Pessoal Civil	5.938,28	0,00	5.938,28	0,00	5.938,28
319092 - Despesas de Exercícios Anteriores	6.061,72	0,00	6.061,72	0,00	6.061,72
319100 - Aplicação Direta Decorrente de Operações entre Órgãos, Fundos e Entida	50.000,00	0,00	50.000,00	47.618,22	2.381,78
319113 - Obrigações Patronais	50.000,00	0,00	50.000,00	47.618,22	2.381,78
330000 - Outras Despesas Correntes	4.724.554,82	0,00	4.724.554,82	1.398.280,24	3.326.274,58
339000 - Aplicações Diretas	4.724.554,82	0,00	4.724.554,82	1.398.280,24	3.326.274,58
339014 - Diárias – Pessoal Civil	74.762,50	0,00	74.762,50	59.506,00	15.256,50
339020 - Auxílio Financeiro a Pesquisadores	1.164.301,94	0,00	1.164.301,94	810.299,37	354.002,57
339030 - Material de Consumo	470.000,00	0,00	470.000,00	17.960,00	452.040,00
339032 - Material de Distribuições Gratuita	160.350,00	0,00	160.350,00	10.350,00	150.000,00
339033 - Passagens e Despesas com Locomoção	37.715,30	0,00	37.715,30	29.774,34	7.940,96
339035 - Serviços de Consultoria	400.000,00	0,00	400.000,00	0,00	400.000,00
339036 - Outros Serviços de Terceiros – Pessoa Física	309.620,00	0,00	309.620,00	79.225,70	230.394,30
339039 - Outros Serviços de Terceiros – Pessoa Jurídica	1.857.831,17	0,00	1.857.831,17	211.928,08	1.645.903,09
339047 - Obrigações Tributárias e Contributivas	3.000,00	0,00	3.000,00	0,00	3.000,00
339048 - Outros Auxílios Financeiros a Pessoas Físicas	234.232,34	0,00	234.232,34	167.409,08	66.823,26
339049 - Auxílio Transporte	5.631,00	0,00	5.631,00	4.717,10	913,90
339092 - Despesas de Exercícios Anteriores	7.110,57	0,00	7.110,57	7.110,57	0,00
400000 - Despesas de Capital	1.403.059,00	0,00	1.403.059,00	3.059,00	1.400.000,00
440000 - Investimentos	1.403.059,00	0,00	1.403.059,00	3.059,00	1.400.000,00
449000 - Aplicações Diretas	1.403.059,00	0,00	1.403.059,00	3.059,00	1.400.000,00
449051 - Obras e Instalações	400.000,00	0,00	400.000,00	0,00	400.000,00
449052 - Equipamentos e Material Permanente	1.003.059,00	0,00	1.003.059,00	3.059,00	1.000.000,00



Governo do Estado do Rio Grande do Norte
Sistema Integrado para Administração Financeira
Comparativo da Despesa Autorizada com a Realizada

SIAF/RN
Ano Base: 2010

Unidade Orçamentária	Autorizada			Realizada	Diferença
	Créditos Orçamentarios e Suplementares	Créditos Especiais e Extraordinários	Total		
20231 - Fundo Estadual de Desenvolvimento Científico e Tecnológico	19.071.962,16	0,00	19.071.962,16	3.602.703,96	15.469.258,20
300000 - Despesas Correntes	10.853.243,65	0,00	10.853.243,65	2.595.438,61	8.257.805,04
330000 - Outras Despesas Correntes	10.853.243,65	0,00	10.853.243,65	2.595.438,61	8.257.805,04
336000 - Transferências a Instituições Privadas com Fins Lucrativos	3.380.000,00	0,00	3.380.000,00	1.059.873,61	2.320.126,39
336041 - Contribuições	3.380.000,00	0,00	3.380.000,00	1.059.873,61	2.320.126,39
339000 - Aplicações Diretas	7.473.243,65	0,00	7.473.243,65	1.535.565,00	5.937.678,65
339014 - Diárias – Pessoal Civil	320.000,00	0,00	320.000,00	20.489,85	299.510,15
339020 - Auxílio Financeiro a Pesquisadores	4.777.240,27	0,00	4.777.240,27	1.246.743,94	3.530.496,33
339030 - Material de Consumo	627.191,00	0,00	627.191,00	57.939,00	569.252,00
339033 - Passagens e Despesas com Locomoção	210.974,48	0,00	210.974,48	7.897,00	203.077,48
339035 - Serviços de Consultoria	150.000,00	0,00	150.000,00	0,00	150.000,00
339039 - Outros Serviços de Terceiros – Pessoa Jurídica	1.365.028,90	0,00	1.365.028,90	180.686,21	1.184.342,69
339092 - Despesas de Exercícios Anteriores	21.809,00	0,00	21.809,00	21.809,00	0,00
339093 - Indenizações e Restituições	1.000,00	0,00	1.000,00	0,00	1.000,00
400000 - Despesas de Capital	8.218.718,51	0,00	8.218.718,51	1.007.265,35	7.211.453,16
440000 - Investimentos	8.218.718,51	0,00	8.218.718,51	1.007.265,35	7.211.453,16
449000 - Aplicações Diretas	8.218.718,51	0,00	8.218.718,51	1.007.265,35	7.211.453,16
449051 - Obras e Instalações	3.400.000,00	0,00	3.400.000,00	18.292,74	3.381.707,26
449052 - Equipamentos e Material Permanente	4.681.358,32	0,00	4.681.358,32	859.167,29	3.822.191,03
449092 - Despesas de Exercícios Anteriores	137.360,19	0,00	137.360,19	129.805,32	7.554,87



Govorno do Estado do Rio Grande do Norte
Sistema Integrado para Administração Financeira
Comparativo da Despesa Autorizada com a Realizada

SIAF/RN
Ano Base: 2010

Unidade Orçamentária	Autorizada			Realizada	Diferença
	Créditos Orçamentários e Suplementares	Créditos Especiais e Extraordinários	Total		
21101 - Secretaria de Estado da Segurança Pública e da Defesa Social	54.467.839,61	109.855.000,00	164.322.839,61	162.599.417,25	1.723.422,36
300000 - Despesas Correntes	54.466.300,21	109.855.000,00	164.321.300,21	162.598.577,85	1.722.722,36
310000 - Pessoal e Encargos Sociais	54.105.984,83	106.925.000,00	161.030.984,83	160.012.503,37	1.018.481,46
312000 - Transferências à União	177.933,16	0,00	177.933,16	0,00	177.933,16
312096 - Ressarcimento de Despesas de Pessoal Requisitado	177.933,16	0,00	177.933,16	0,00	177.933,16
319000 - Aplicações Diretas	45.864.687,19	87.474.000,00	133.338.687,19	132.844.245,68	494.441,51
319009 - Salário-Família	(2.615,97)	21.000,00	18.384,03	16.594,49	1.789,54
319011 - Vencimentos e Vantagens Fixas – Pessoal Civil	30.573.716,10	85.000.000,00	115.573.716,10	115.151.646,14	422.069,96
319012 - Vencimentos e Vantagens Fixas – Pessoal Militar	1.934.597,93	1.398.000,00	3.332.597,93	3.308.311,10	24.286,83
319013 - Obrigações Patronais	424.406,11	200.000,00	624.406,11	615.038,13	9.367,98
319016 - Outras Despesas Variáveis – Pessoal Civil	11.935.283,58	800.000,00	12.735.283,58	12.701.048,58	34.235,00
319017 - Outras Despesas Variáveis – Pessoal Militar	56.621,08	54.000,00	110.621,08	108.110,04	2.511,04
319091 - Sentenças Judiciais	(1.000,00)	1.000,00	0,00	0,00	0,00
319092 - Despesas de Exercícios Anteriores	943.678,36	0,00	943.678,36	943.497,20	181,16
319100 - Aplicação Direta Decorrente de Operações entre Órgãos, Fundos e Entidades	8.063.364,48	19.451.000,00	27.514.364,48	27.168.257,69	346.106,79
319113 - Obrigações Patronais	8.063.364,48	19.451.000,00	27.514.364,48	27.168.257,69	346.106,79
330000 - Outras Despesas Correntes	360.315,38	2.930.000,00	3.290.315,38	2.586.074,48	704.240,90
335000 - Transferências a Instituições Privadas sem Fins Lucrativos	(1.000,00)	1.000,00	0,00	0,00	0,00
335041 - Contribuições	(1.000,00)	1.000,00	0,00	0,00	0,00
339000 - Aplicações Diretas	361.315,38	2.929.000,00	3.290.315,38	2.586.074,48	704.240,90
339014 - Diárias – Pessoal Civil	54.666,00	200.000,00	254.666,00	254.490,00	176,00
339015 - Diárias – Pessoal Militar	(1.000,00)	1.000,00	0,00	0,00	0,00
339030 - Material de Consumo	(160.257,49)	485.000,00	324.742,51	169.317,46	155.425,05
339032 - Material de Distribuições Gratuita	(15.000,00)	15.000,00	0,00	0,00	0,00
339033 - Passagens e Despesas com Locomoção	(5.221,71)	200.000,00	194.778,29	151.258,48	43.519,81
339036 - Outros Serviços de Terceiros – Pessoa Física	227.273,25	513.000,00	740.273,25	630.039,43	110.233,82
339039 - Outros Serviços de Terceiros – Pessoa Jurídica	247.108,59	1.335.000,00	1.582.108,59	1.193.592,85	388.515,74
339047 - Obrigações Tributárias e Contributivas	(25.329,62)	30.000,00	4.670,38	4.670,38	0,00
339049 - Auxílio Transporte	35.300,00	150.000,00	185.300,00	178.929,52	6.370,48



Governo do Estado do Rio Grande do Norte
Sistema Integrado para Administração Financeira
Comparativo da Despesa Autorizada com a Realizada

SIAF/RN
Ano Base: 2010

Unidade Orçamentária	Autorizada			Realizada	Diferença
	Créditos Orçamentários e Suplementares	Créditos Especiais e Extraordinários	Total		
Grupo de Despesa					
339093 - Indenizações e Restituições	3.776,36	0,00	3.776,36	3.776,36	0,00
400000 - Despesas de Capital	1.539,40	0,00	1.539,40	839,40	700,00
440000 - Investimentos	1.539,40	0,00	1.539,40	839,40	700,00
449000 - Aplicações Diretas	1.539,40	0,00	1.539,40	839,40	700,00
449052 - Equipamentos e Material Permanente	1.539,40	0,00	1.539,40	839,40	700,00



Governo do Estado do Rio Grande do Norte
Sistema Integrado para Administração Financeira
Comparativo da Despesa Autorizada com a Realizada

SIAF/RN
Ano Base: 2010

Unidade Orçamentária	Autorizada			Realizada	Diferença
	Créditos Orçamentarios e Suplementares	Créditos Especiais e Extraordinários	Total		
21102 - Polícia Civil	13.475.141,73	0,00	13.475.141,73	11.538.259,87	1.936.881,86
300000 - Despesas Correntes	13.405.055,59	0,00	13.405.055,59	11.526.186,37	1.878.869,22
330000 - Outras Despesas Correntes	13.405.055,59	0,00	13.405.055,59	11.526.186,37	1.878.869,22
339000 - Aplicações Diretas	13.405.055,59	0,00	13.405.055,59	11.526.186,37	1.878.869,22
339014 - Diárias – Pessoal Civil	1.634.927,50	0,00	1.634.927,50	1.634.557,50	370,00
339030 - Material de Consumo	2.597.603,58	0,00	2.597.603,58	2.320.463,07	277.140,51
339033 - Passagens e Despesas com Locomoção	54.446,60	0,00	54.446,60	33.214,03	21.232,57
339036 - Outros Serviços de Terceiros – Pessoa Física	202.000,00	0,00	202.000,00	194.396,94	7.603,06
339039 - Outros Serviços de Terceiros – Pessoa Jurídica	8.328.252,61	0,00	8.328.252,61	6.755.729,53	1.572.523,08
339047 - Obrigações Tributárias e Contributivas	1.200,00	0,00	1.200,00	1.200,00	0,00
339092 - Despesas de Exercícios Anteriores	583.457,80	0,00	583.457,80	583.457,80	0,00
339093 - Indenizações e Restituições	3.167,50	0,00	3.167,50	3.167,50	0,00
400000 - Despesas de Capital	70.086,14	0,00	70.086,14	12.073,50	58.012,64
440000 - Investimentos	70.086,14	0,00	70.086,14	12.073,50	58.012,64
449000 - Aplicações Diretas	70.086,14	0,00	70.086,14	12.073,50	58.012,64
449052 - Equipamentos e Material Permanente	70.086,14	0,00	70.086,14	12.073,50	58.012,64



Governo do Estado do Rio Grande do Norte
Sistema Integrado para Administração Financeira
Comparativo da Despesa Autorizada com a Realizada

SIAF/RN
Ano Base: 2010

Unidade Orçamentária	Autorizada			Realizada	Diferença
	Créditos Orçamentários e Suplementares	Créditos Especiais e Extraordinários	Total		
21131 - Fundo Técnico-Científico de Polícia - FUNTEP	3.588.220,00	0,00	3.588.220,00	3.084.628,43	503.591,57
300000 - Despesas Correntes	3.220.515,00	0,00	3.220.515,00	2.803.619,77	416.895,23
330000 - Outras Despesas Correntes	3.220.515,00	0,00	3.220.515,00	2.803.619,77	416.895,23
339000 - Aplicações Diretas	3.220.515,00	0,00	3.220.515,00	2.803.619,77	416.895,23
339014 - Diárias – Pessoal Civil	200.000,00	0,00	200.000,00	163.900,00	36.100,00
339030 - Material de Consumo	1.244.451,41	0,00	1.244.451,41	1.142.929,85	101.521,56
339033 - Passagens e Despesas com Locomoção	11.337,80	0,00	11.337,80	10.000,70	1.337,10
339036 - Outros Serviços de Terceiros – Pessoa Física	51.216,00	0,00	51.216,00	43.062,20	8.153,80
339037 - Locação de Mão-de-Obra	87.542,50	0,00	87.542,50	80.025,00	7.517,50
339039 - Outros Serviços de Terceiros – Pessoa Jurídica	1.568.081,25	0,00	1.568.081,25	1.309.046,74	259.034,51
339047 - Obrigações Tributárias e Contributivas	11.283,20	0,00	11.283,20	8.052,44	3.230,76
339091 - Sentenças Judiciais	7.211,32	0,00	7.211,32	7.211,32	0,00
339092 - Despesas de Exercícios Anteriores	39.391,52	0,00	39.391,52	39.391,52	0,00
400000 - Despesas de Capital	367.705,00	0,00	367.705,00	281.008,66	86.696,34
440000 - Investimentos	367.705,00	0,00	367.705,00	281.008,66	86.696,34
449000 - Aplicações Diretas	367.705,00	0,00	367.705,00	281.008,66	86.696,34
449051 - Obras e Instalações	119.000,00	0,00	119.000,00	93.978,22	25.021,78
449052 - Equipamentos e Material Permanente	248.705,00	0,00	248.705,00	187.030,44	61.674,56



Governo do Estado do Rio Grande do Norte
Sistema Integrado para Administração Financeira
Comparativo da Despesa Autorizada com a Realizada

SIAF/RN
Ano Base: 2010

Unidade Orçamentária	Autorizada			Realizada	Diferença
	Créditos Orçamentarios e Suplementares	Créditos Especiais e Extraordinários	Total		
21132 - Fundo Especial de Segurança Pública - FUNSEP	14.491.932,61	0,00	14.491.932,61	8.847.113,29	5.644.819,32
300000 - Despesas Correntes	4.781.039,35	0,00	4.781.039,35	3.174.357,72	1.606.681,63
330000 - Outras Despesas Correntes	4.781.039,35	0,00	4.781.039,35	3.174.357,72	1.606.681,63
339000 - Aplicações Diretas	4.781.039,35	0,00	4.781.039,35	3.174.357,72	1.606.681,63
339030 - Material de Consumo	559.494,42	0,00	559.494,42	372.338,31	187.156,11
339032 - Material de Distribuições Gratuita	3.000,00	0,00	3.000,00	0,00	3.000,00
339036 - Outros Serviços de Terceiros – Pessoa Física	956.146,00	0,00	956.146,00	463.400,00	492.746,00
339039 - Outros Serviços de Terceiros – Pessoa Jurídica	3.188.557,56	0,00	3.188.557,56	2.290.887,41	897.670,15
339047 - Obrigações Tributárias e Contributivas	66.491,37	0,00	66.491,37	40.382,00	26.109,37
339092 - Despesas de Exercícios Anteriores	7.350,00	0,00	7.350,00	7.350,00	0,00
400000 - Despesas de Capital	9.710.893,26	0,00	9.710.893,26	5.672.755,57	4.038.137,69
440000 - Investimentos	9.710.893,26	0,00	9.710.893,26	5.672.755,57	4.038.137,69
442000 - Transferências a União	355.252,56	0,00	355.252,56	355.252,56	0,00
442093 - Indenizações e Restituições	355.252,56	0,00	355.252,56	355.252,56	0,00
449000 - Aplicações Diretas	9.355.640,70	0,00	9.355.640,70	5.317.503,01	4.038.137,69
449039 - Outros Serviços de Terceiros - Pessoa Jurídica	160.730,44	0,00	160.730,44	6.327,44	154.403,00
449051 - Obras e Instalações	3.037.735,19	0,00	3.037.735,19	1.657.274,80	1.380.460,39
449052 - Equipamentos e Material Permanente	6.138.257,16	0,00	6.138.257,16	3.645.128,85	2.493.128,31
449092 - Despesas de Exercícios Anteriores	18.917,91	0,00	18.917,91	8.771,92	10.145,99



Govorno do Estado do Rio Grande do Norte
Sistema Integrado para Administração Financeira
Comparativo da Despesa Autorizada com a Realizada

SIAF/RN
Ano Base: 2010

Unidade Orçamentária	Autorizada			Realizada	Diferença
	Créditos Orçamentários e Suplementares	Créditos Especiais e Extraordinários	Total		
22101 - Secretaria de Estado da Tributação	171.687.144,48	0,00	171.687.144,48	168.098.820,72	3.588.323,76
300000 - Despesas Correntes	171.551.453,81	0,00	171.551.453,81	168.076.963,39	3.474.490,42
310000 - Pessoal e Encargos Sociais	158.469.750,20	0,00	158.469.750,20	158.050.374,21	419.375,99
319000 - Aplicações Diretas	129.063.306,27	0,00	129.063.306,27	128.665.401,16	397.905,11
319009 - Salário-Família	41.516,00	0,00	41.516,00	41.515,20	0,80
319011 - Vencimentos e Vantagens Fixas – Pessoal Civil	127.191.501,75	0,00	127.191.501,75	126.983.565,75	207.936,00
319013 - Obrigações Patronais	165.657,00	0,00	165.657,00	117.498,16	48.158,84
319016 - Outras Despesas Variáveis – Pessoal Civil	808.769,98	0,00	808.769,98	801.915,23	6.854,75
319091 - Sentenças Judiciais	704.295,00	0,00	704.295,00	704.295,00	0,00
319092 - Despesas de Exercícios Anteriores	151.566,54	0,00	151.566,54	16.611,82	134.954,72
319100 - Aplicação Direta Decorrente de Operações entre Órgãos, Fundos e Entidades	29.406.443,93	0,00	29.406.443,93	29.384.973,05	21.470,88
319113 - Obrigações Patronais	29.406.443,93	0,00	29.406.443,93	29.384.973,05	21.470,88
330000 - Outras Despesas Correntes	13.081.703,61	0,00	13.081.703,61	10.026.589,18	3.055.114,43
339000 - Aplicações Diretas	13.081.703,61	0,00	13.081.703,61	10.026.589,18	3.055.114,43
339014 - Diárias – Pessoal Civil	1.178.376,50	0,00	1.178.376,50	1.049.170,35	129.206,15
339030 - Material de Consumo	1.161.891,79	0,00	1.161.891,79	749.221,51	412.670,28
339033 - Passagens e Despesas com Locomoção	172.000,00	0,00	172.000,00	105.687,91	66.312,09
339036 - Outros Serviços de Terceiros – Pessoa Física	680.467,27	0,00	680.467,27	665.815,59	14.651,68
339037 - Locação de Mão-de-Obra	679.534,80	0,00	679.534,80	464.402,83	215.131,97
339039 - Outros Serviços de Terceiros – Pessoa Jurídica	9.084.642,28	0,00	9.084.642,28	6.898.507,27	2.186.135,01
339047 - Obrigações Tributárias e Contributivas	48.000,00	0,00	48.000,00	16.992,89	31.007,11
339049 - Auxílio Transporte	65.792,97	0,00	65.792,97	65.792,97	0,00
339092 - Despesas de Exercícios Anteriores	10.998,00	0,00	10.998,00	10.997,86	0,14
400000 - Despesas de Capital	135.690,67	0,00	135.690,67	21.857,33	113.833,34
440000 - Investimentos	135.690,67	0,00	135.690,67	21.857,33	113.833,34
449000 - Aplicações Diretas	135.690,67	0,00	135.690,67	21.857,33	113.833,34
449051 - Obras e Instalações	51.032,51	0,00	51.032,51	13.996,50	37.036,01
449052 - Equipamentos e Material Permanente	84.658,16	0,00	84.658,16	7.860,83	76.797,33



Governo do Estado do Rio Grande do Norte
Sistema Integrado para Administração Financeira
Comparativo da Despesa Autorizada com a Realizada

SIAF/RN
Ano Base: 2010

Unidade Orçamentária	Autorizada			Realizada	Diferença
	Créditos Orçamentarios e Suplementares	Créditos Especiais e Extraordinários	Total		
22131 - Fundo Estadual de Desenvolvimento e Aperfeiçoamento da Atividade	20.416.070,28	0,00	20.416.070,28	391.168,49	20.024.901,79
Tributária					
300000 - Despesas Correntes	4.725.300,00	0,00	4.725.300,00	193.900,00	4.531.400,00
330000 - Outras Despesas Correntes	4.725.300,00	0,00	4.725.300,00	193.900,00	4.531.400,00
339000 - Aplicações Diretas	4.725.300,00	0,00	4.725.300,00	193.900,00	4.531.400,00
339014 - Diárias – Pessoal Civil	150.000,00	0,00	150.000,00	0,00	150.000,00
339033 - Passagens e Despesas com Locomoção	300.000,00	0,00	300.000,00	0,00	300.000,00
339035 - Serviços de Consultoria	2.575.300,00	0,00	2.575.300,00	193.900,00	2.381.400,00
339039 - Outros Serviços de Terceiros – Pessoa Jurídica	1.700.000,00	0,00	1.700.000,00	0,00	1.700.000,00
400000 - Despesas de Capital	15.690.770,28	0,00	15.690.770,28	197.268,49	15.493.501,79
440000 - Investimentos	15.690.770,28	0,00	15.690.770,28	197.268,49	15.493.501,79
449000 - Aplicações Diretas	15.690.770,28	0,00	15.690.770,28	197.268,49	15.493.501,79
449051 - Obras e Instalações	4.182.545,28	0,00	4.182.545,28	189.043,49	3.993.501,79
449052 - Equipamentos e Material Permanente	11.508.225,00	0,00	11.508.225,00	8.225,00	11.500.000,00



Governo do Estado do Rio Grande do Norte
Sistema Integrado para Administração Financeira
Comparativo da Despesa Autorizada com a Realizada

SIAF/RN
Ano Base: 2010

Unidade Orçamentária	Autorizada			Realizada	Diferença
	Créditos Orçamentarios e Suplementares	Créditos Especiais e Extraordinários	Total		
22132 - Fundo Estadual de Incentivo à Educação Fiscal	3.989.496,35	0,00	3.989.496,35	1.928.769,83	2.060.726,52
300000 - Despesas Correntes	1.833.680,44	0,00	1.833.680,44	1.082.570,82	751.109,62
330000 - Outras Despesas Correntes	1.833.680,44	0,00	1.833.680,44	1.082.570,82	751.109,62
339000 - Aplicações Diretas	1.833.680,44	0,00	1.833.680,44	1.082.570,82	751.109,62
339031 - Campanhas Educativas	1.230.680,44	0,00	1.230.680,44	559.442,66	671.237,78
339039 - Outros Serviços de Terceiros – Pessoa Jurídica	603.000,00	0,00	603.000,00	523.128,16	79.871,84
400000 - Despesas de Capital	2.155.815,91	0,00	2.155.815,91	846.199,01	1.309.616,90
440000 - Investimentos	2.155.815,91	0,00	2.155.815,91	846.199,01	1.309.616,90
445000 - Transferências a Instituições Privadas sem Fins Lucrativos	2.155.815,91	0,00	2.155.815,91	846.199,01	1.309.616,90
445042 - Auxílios	2.155.815,91	0,00	2.155.815,91	846.199,01	1.309.616,90



Govorno do Estado do Rio Grande do Norte
Sistema Integrado para Administração Financeira
Comparativo da Despesa Autorizada com a Realizada

SIAF/RN
Ano Base: 2010

Unidade Orçamentária	Autorizada			Realizada	Diferença
	Créditos Orçamentários e Suplementares	Créditos Especiais e Extraordinários	Total		
23101 - Secretaria de Estado da Justiça e da Cidadania	64.709.757,02	0,00	64.709.757,02	58.909.279,11	5.800.477,91
300000 - Despesas Correntes	49.648.144,48	0,00	49.648.144,48	44.409.284,49	5.238.859,99
310000 - Pessoal e Encargos Sociais	38.846.081,55	0,00	38.846.081,55	36.745.991,26	2.100.090,29
319000 - Aplicações Diretas	33.704.300,20	0,00	33.704.300,20	32.186.489,96	1.517.810,24
319009 - Salário-Família	11.000,00	0,00	11.000,00	8.688,96	2.311,04
319011 - Vencimentos e Vantagens Fixas – Pessoal Civil	25.669.300,20	0,00	25.669.300,20	25.378.128,55	291.171,65
319013 - Obrigações Patronais	972.000,00	0,00	972.000,00	622.067,97	349.932,03
319016 - Outras Despesas Variáveis – Pessoal Civil	6.925.000,00	0,00	6.925.000,00	6.173.745,53	751.254,47
319092 - Despesas de Exercícios Anteriores	127.000,00	0,00	127.000,00	3.858,95	123.141,05
319100 - Aplicação Direta Decorrente de Operações entre Órgãos, Fundos e Entidades	5.141.781,35	0,00	5.141.781,35	4.559.501,30	582.280,05
319113 - Obrigações Patronais	5.141.781,35	0,00	5.141.781,35	4.559.501,30	582.280,05
330000 - Outras Despesas Correntes	10.802.062,93	0,00	10.802.062,93	7.663.293,23	3.138.769,70
332000 - Transferências a União	39.423,74	0,00	39.423,74	0,00	39.423,74
332093 - Indenizações e Restituições	39.423,74	0,00	39.423,74	0,00	39.423,74
335000 - Transferências a Instituições Privadas sem Fins Lucrativos	539.593,60	0,00	539.593,60	450.000,00	89.593,60
335041 - Contribuições	539.593,60	0,00	539.593,60	450.000,00	89.593,60
339000 - Aplicações Diretas	10.223.045,59	0,00	10.223.045,59	7.213.293,23	3.009.752,36
339014 - Diárias – Pessoal Civil	485.680,00	0,00	485.680,00	474.191,51	11.488,49
339030 - Material de Consumo	750.872,62	0,00	750.872,62	575.858,26	175.014,36
339033 - Passagens e Despesas com Locomoção	73.372,03	0,00	73.372,03	61.419,95	11.952,08
339035 - Serviços de Consultoria	14.800,00	0,00	14.800,00	9.800,00	5.000,00
339036 - Outros Serviços de Terceiros – Pessoa Física	2.323.807,64	0,00	2.323.807,64	1.761.307,75	562.499,89
339039 - Outros Serviços de Terceiros – Pessoa Jurídica	6.018.038,06	0,00	6.018.038,06	3.862.656,56	2.155.381,50
339047 - Obrigações Tributárias e Contributivas	25.000,00	0,00	25.000,00	23.138,63	1.861,37
339049 - Auxílio Transporte	145.568,20	0,00	145.568,20	105.230,99	40.337,21
339092 - Despesas de Exercícios Anteriores	81.600,00	0,00	81.600,00	81.600,00	0,00
339093 - Indenizações e Restituições	304.307,04	0,00	304.307,04	258.089,58	46.217,46
400000 - Despesas de Capital	15.061.612,54	0,00	15.061.612,54	14.499.994,62	561.617,92
440000 - Investimentos	15.061.612,54	0,00	15.061.612,54	14.499.994,62	561.617,92



Governo do Estado do Rio Grande do Norte
Sistema Integrado para Administração Financeira
Comparativo da Despesa Autorizada com a Realizada

SIAF/RN
Ano Base: 2010

Unidade Orçamentária	Autorizada			Realizada	Diferença
	Créditos Orçamentários e Suplementares	Créditos Especiais e Extraordinários	Total		
Grupo de Despesa					
445000 - Transferências a Instituições Privadas sem Fins Lucrativos	55.000,00	0,00	55.000,00	55.000,00	0,00
445042 - Auxílios	55.000,00	0,00	55.000,00	55.000,00	0,00
449000 - Aplicações Diretas	15.006.612,54	0,00	15.006.612,54	14.444.994,62	561.617,92
449051 - Obras e Instalações	14.559.320,29	0,00	14.559.320,29	14.246.438,72	312.881,57
449052 - Equipamentos e Material Permanente	441.233,33	0,00	441.233,33	194.067,90	247.165,43
449092 - Despesas de Exercícios Anteriores	6.058,92	0,00	6.058,92	4.488,00	1.570,92



Governo do Estado do Rio Grande do Norte
Sistema Integrado para Administração Financeira
Comparativo da Despesa Autorizada com a Realizada

SIAF/RN
Ano Base: 2010

Unidade Orçamentária	Autorizada			Realizada	Diferença
	Créditos Orçamentarios e Suplementares	Créditos Especiais e Extraordinários	Total		
23131 - Fundo Estadual de Defesa do Direito do Consumidor - FEDDC	612.000,00	0,00	612.000,00	378.952,54	233.047,46
300000 - Despesas Correntes	267.000,00	0,00	267.000,00	52.445,97	214.554,03
330000 - Outras Despesas Correntes	267.000,00	0,00	267.000,00	52.445,97	214.554,03
339000 - Aplicações Diretas	267.000,00	0,00	267.000,00	52.445,97	214.554,03
339014 - Diárias – Pessoal Civil	120.000,00	0,00	120.000,00	16.712,50	103.287,50
339030 - Material de Consumo	30.000,00	0,00	30.000,00	1.871,00	28.129,00
339033 - Passagens e Despesas com Locomoção	75.000,00	0,00	75.000,00	2.878,47	72.121,53
339039 - Outros Serviços de Terceiros – Pessoa Jurídica	42.000,00	0,00	42.000,00	30.984,00	11.016,00
400000 - Despesas de Capital	345.000,00	0,00	345.000,00	326.506,57	18.493,43
440000 - Investimentos	345.000,00	0,00	345.000,00	326.506,57	18.493,43
449000 - Aplicações Diretas	345.000,00	0,00	345.000,00	326.506,57	18.493,43
449052 - Equipamentos e Material Permanente	345.000,00	0,00	345.000,00	326.506,57	18.493,43



Governo do Estado do Rio Grande do Norte
Sistema Integrado para Administração Financeira
Comparativo da Despesa Autorizada com a Realizada

SIAF/RN
Ano Base: 2010

Unidade Orçamentária	Autorizada			Realizada	Diferença
	Créditos Orçamentários e Suplementares	Créditos Especiais e Extraordinários	Total		
23132 - Fundo Penitenciário do RN - FUNPERN	36.206.160,72	0,00	36.206.160,72	17.286.906,26	18.919.254,46
300000 - Despesas Correntes	17.387.026,96	0,00	17.387.026,96	12.225.179,19	5.161.847,77
330000 - Outras Despesas Correntes	17.387.026,96	0,00	17.387.026,96	12.225.179,19	5.161.847,77
332000 - Transferências a União	146.834,63	0,00	146.834,63	48.963,70	97.870,93
332093 - Indenizações e Restituições	146.834,63	0,00	146.834,63	48.963,70	97.870,93
339000 - Aplicações Diretas	17.240.192,33	0,00	17.240.192,33	12.176.215,49	5.063.976,84
339014 - Diárias – Pessoal Civil	460.000,00	0,00	460.000,00	402.493,00	57.507,00
339030 - Material de Consumo	8.454.315,15	0,00	8.454.315,15	4.998.355,67	3.455.959,48
339036 - Outros Serviços de Terceiros – Pessoa Física	124.576,00	0,00	124.576,00	81.830,00	42.746,00
339039 - Outros Serviços de Terceiros – Pessoa Jurídica	375.400,49	0,00	375.400,49	222.964,11	152.436,38
339093 - Indenizações e Restituições	7.825.900,69	0,00	7.825.900,69	6.470.572,71	1.355.327,98
400000 - Despesas de Capital	18.819.133,76	0,00	18.819.133,76	5.061.727,07	13.757.406,69
440000 - Investimentos	18.819.133,76	0,00	18.819.133,76	5.061.727,07	13.757.406,69
442000 - Transferências a União	981.576,26	0,00	981.576,26	892.140,05	89.436,21
442093 - Indenizações e Restituições	981.576,26	0,00	981.576,26	892.140,05	89.436,21
449000 - Aplicações Diretas	17.837.557,50	0,00	17.837.557,50	4.169.587,02	13.667.970,48
449051 - Obras e Instalações	16.700.460,88	0,00	16.700.460,88	3.353.755,77	13.346.705,11
449052 - Equipamentos e Material Permanente	482.554,92	0,00	482.554,92	240.436,92	242.118,00
449092 - Despesas de Exercícios Anteriores	644.491,70	0,00	644.491,70	575.394,33	69.097,37
449093 - Indenizações e Restituições	10.050,00	0,00	10.050,00	0,00	10.050,00



Govorno do Estado do Rio Grande do Norte
Sistema Integrado para Administração Financeira
Comparativo da Despesa Autorizada com a Realizada

SIAF/RN
Ano Base: 2010

Unidade Orçamentária	Autorizada			Realizada	Diferença
	Créditos Orçamentários e Suplementares	Créditos Especiais e Extraordinários	Total		
24131 - Fundo de Saúde do RN - FUSERN	1.233.437.989,31	0,00	1.233.437.989,31	999.497.385,96	233.940.603,35
300000 - Despesas Correntes	1.179.079.186,03	0,00	1.179.079.186,03	982.110.857,57	196.968.328,46
310000 - Pessoal e Encargos Sociais	592.026.485,90	0,00	592.026.485,90	585.307.637,39	6.718.848,51
312000 - Transferências à União	223.000,00	0,00	223.000,00	0,00	223.000,00
312096 - Ressarcimento de Despesas de Pessoal Requisitado	223.000,00	0,00	223.000,00	0,00	223.000,00
319000 - Aplicações Diretas	503.269.466,90	0,00	503.269.466,90	496.912.720,61	6.356.746,29
319004 - Contratação por Tempo Determinado - Pessoal Civil	4.536.000,00	0,00	4.536.000,00	4.535.702,70	297,30
319009 - Salário-Família	136.000,00	0,00	136.000,00	135.584,89	415,11
319011 - Vencimentos e Vantagens Fixas – Pessoal Civil	422.960.545,90	0,00	422.960.545,90	421.723.393,13	1.237.152,77
319013 - Obrigações Patronais	1.504.000,00	0,00	1.504.000,00	1.431.707,47	72.292,53
319016 - Outras Despesas Variáveis – Pessoal Civil	64.799.960,00	0,00	64.799.960,00	62.781.867,18	2.018.092,82
319091 - Sentenças Judiciais	953.080,00	0,00	953.080,00	853.079,10	100.000,90
319092 - Despesas de Exercícios Anteriores	254.328,00	0,00	254.328,00	19.993,62	234.334,38
319093 - Indenizações e Restituições	8.125.553,00	0,00	8.125.553,00	5.431.392,52	2.694.160,48
319100 - Aplicação Direta Decorrente de Operações entre Órgãos, Fundos e Entidades	88.534.019,00	0,00	88.534.019,00	88.394.916,78	139.102,22
319113 - Obrigações Patronais	88.534.019,00	0,00	88.534.019,00	88.394.916,78	139.102,22
330000 - Outras Despesas Correntes	587.052.700,13	0,00	587.052.700,13	396.803.220,18	190.249.479,95
334000 - Transferências a Municípios	33.227.850,99	0,00	33.227.850,99	20.513.353,49	12.714.497,50
334041 - Transferências a Municípios	32.844.724,63	0,00	32.844.724,63	20.513.353,49	12.331.371,14
334092 - Despesas de Exercícios Anteriores	383.126,36	0,00	383.126,36	0,00	383.126,36
335000 - Transferências a Instituições Privadas sem Fins Lucrativos	3.860.666,80	0,00	3.860.666,80	2.768.488,42	1.092.178,38
335041 - Contribuições	3.860.666,80	0,00	3.860.666,80	2.768.488,42	1.092.178,38
337000 - Transferências a Instituições Multigovernamentais	200.000,00	0,00	200.000,00	200.000,00	0,00
337041 - Contribuições	200.000,00	0,00	200.000,00	200.000,00	0,00
339000 - Aplicações Diretas	549.764.182,34	0,00	549.764.182,34	373.321.378,27	176.442.804,07
339014 - Diárias – Pessoal Civil	5.862.536,10	0,00	5.862.536,10	2.356.885,83	3.505.650,27
339030 - Material de Consumo	112.682.412,10	0,00	112.682.412,10	71.038.056,45	41.644.355,65
339031 - Campanhas Educativas	10.000,00	0,00	10.000,00	0,00	10.000,00
339032 - Material de Distribuições Gratuita	70.080.309,45	0,00	70.080.309,45	37.093.502,66	32.986.806,79



Govorno do Estado do Rio Grande do Norte
Sistema Integrado para Administração Financeira
Comparativo da Despesa Autorizada com a Realizada

SIAF/RN
Ano Base: 2010

Unidade Orçamentária	Autorizada			Realizada	Diferença
	Créditos Orçamentários e Suplementares	Créditos Especiais e Extraordinários	Total		
Grupo de Despesa					
339033 - Passagens e Despesas com Locomoção	6.904.000,00	0,00	6.904.000,00	2.968.417,64	3.935.582,36
339035 - Serviços de Consultoria	1.044.800,50	0,00	1.044.800,50	683.279,00	361.521,50
339036 - Outros Serviços de Terceiros – Pessoa Física	5.133.057,00	0,00	5.133.057,00	2.150.515,76	2.982.541,24
339037 - Locação de Mão-de-Obra	37.694.152,83	0,00	37.694.152,83	27.921.542,96	9.772.609,87
339039 - Outros Serviços de Terceiros – Pessoa Jurídica	241.081.954,41	0,00	241.081.954,41	192.397.182,80	48.684.771,61
339047 - Obrigações Tributárias e Contributivas	1.467.250,00	0,00	1.467.250,00	844.832,54	622.417,46
339048 - Outros Auxílios Financeiros a Pessoas Físicas	650.000,00	0,00	650.000,00	432.630,00	217.370,00
339049 - Auxílio Transporte	1.790.508,00	0,00	1.790.508,00	1.692.114,80	98.393,20
339091 - Sentenças Judiciárias	47.424.652,80	0,00	47.424.652,80	18.379.942,08	29.044.710,72
339092 - Despesas de Exercícios Anteriores	13.302.229,30	0,00	13.302.229,30	12.313.424,80	988.804,50
339093 - Indenizações e Restituições	4.636.319,85	0,00	4.636.319,85	3.049.050,95	1.587.268,90
400000 - Despesas de Capital	54.358.803,28	0,00	54.358.803,28	17.386.528,39	36.972.274,89
440000 - Investimentos	54.358.803,28	0,00	54.358.803,28	17.386.528,39	36.972.274,89
444000 - Transferências a Municípios	6.105.175,37	0,00	6.105.175,37	4.694.990,03	1.410.185,34
444042 - Auxílios	6.105.175,37	0,00	6.105.175,37	4.694.990,03	1.410.185,34
445000 - Transferências a Instituições Privadas sem Fins Lucrativos	1.274.825,76	0,00	1.274.825,76	1.212.446,76	62.379,00
445042 - Auxílios	1.274.825,76	0,00	1.274.825,76	1.212.446,76	62.379,00
447000 - Transferências a Instituições Multigovernamentais	100.000,00	0,00	100.000,00	100.000,00	0,00
447042 - Auxílios	100.000,00	0,00	100.000,00	100.000,00	0,00
449000 - Aplicações Diretas	46.878.802,15	0,00	46.878.802,15	11.379.091,60	35.499.710,55
449051 - Obras e Instalações	20.826.211,67	0,00	20.826.211,67	2.619.563,85	18.206.647,82
449052 - Equipamentos e Material Permanente	23.234.667,48	0,00	23.234.667,48	6.338.175,07	16.896.492,41
449092 - Despesas de Exercícios Anteriores	20.000,00	0,00	20.000,00	8.485,04	11.514,96
449093 - Indenizações e Restituições	2.797.923,00	0,00	2.797.923,00	2.412.867,64	385.055,36



Govorno do Estado do Rio Grande do Norte
Sistema Integrado para Administração Financeira
Comparativo da Despesa Autorizada com a Realizada

SIAF/RN
Ano Base: 2010

Unidade Orçamentária	Autorizada			Realizada	Diferença
	Créditos Orçamentários e Suplementares	Créditos Especiais e Extraordinários	Total		
25101 - Secretaria de Estado da Infra-Estrutura	6.839.178,14	0,00	6.839.178,14	6.114.507,84	724.670,30
300000 - Despesas Correntes	6.777.470,64	0,00	6.777.470,64	6.052.800,34	724.670,30
310000 - Pessoal e Encargos Sociais	5.367.895,85	0,00	5.367.895,85	5.302.185,73	65.710,12
319000 - Aplicações Diretas	4.646.895,85	0,00	4.646.895,85	4.595.296,83	51.599,02
319009 - Salário-Família	11.400,00	0,00	11.400,00	10.475,67	924,33
319011 - Vencimentos e Vantagens Fixas – Pessoal Civil	4.349.766,00	0,00	4.349.766,00	4.349.765,42	0,58
319013 - Obrigações Patronais	139.063,85	0,00	139.063,85	112.441,07	26.622,78
319016 - Outras Despesas Variáveis – Pessoal Civil	133.666,00	0,00	133.666,00	122.614,67	11.051,33
319092 - Despesas de Exercícios Anteriores	13.000,00	0,00	13.000,00	0,00	13.000,00
319100 - Aplicação Direta Decorrente de Operações entre Órgãos, Fundos e Entida	721.000,00	0,00	721.000,00	706.888,90	14.111,10
319113 - Obrigações Patronais	721.000,00	0,00	721.000,00	706.888,90	14.111,10
330000 - Outras Despesas Correntes	1.409.574,79	0,00	1.409.574,79	750.614,61	658.960,18
339000 - Aplicações Diretas	1.409.574,79	0,00	1.409.574,79	750.614,61	658.960,18
339014 - Diárias – Pessoal Civil	60.000,00	0,00	60.000,00	59.917,50	82,50
339030 - Material de Consumo	44.361,29	0,00	44.361,29	42.727,09	1.634,20
339033 - Passagens e Despesas com Locomoção	11.841,21	0,00	11.841,21	11.841,21	0,00
339036 - Outros Serviços de Terceiros – Pessoa Física	116.688,00	0,00	116.688,00	38.679,35	78.008,65
339037 - Locação de Mão-de-Obra	735.827,99	0,00	735.827,99	272.177,38	463.650,61
339039 - Outros Serviços de Terceiros – Pessoa Jurídica	375.356,30	0,00	375.356,30	261.608,75	113.747,55
339049 - Auxílio Transporte	65.500,00	0,00	65.500,00	63.663,33	1.836,67
400000 - Despesas de Capital	61.707,50	0,00	61.707,50	61.707,50	0,00
440000 - Investimentos	61.707,50	0,00	61.707,50	61.707,50	0,00
449000 - Aplicações Diretas	61.707,50	0,00	61.707,50	61.707,50	0,00
449052 - Equipamentos e Material Permanente	61.707,50	0,00	61.707,50	61.707,50	0,00



Governo do Estado do Rio Grande do Norte
Sistema Integrado para Administração Financeira
Comparativo da Despesa Autorizada com a Realizada

SIAF/RN
Ano Base: 2010

Unidade Orçamentária	Autorizada			Realizada	Diferença
	Créditos Orçamentários e Suplementares	Créditos Especiais e Extraordinários	Total		
25131 - Fundo de Desenvolvimento de Transportes e Obras do RN - FDTO	158.038.830,55	0,00	158.038.830,55	25.332.315,70	132.706.514,85
300000 - Despesas Correntes	810.000,00	0,00	810.000,00	413.706,42	396.293,58
330000 - Outras Despesas Correntes	810.000,00	0,00	810.000,00	413.706,42	396.293,58
339000 - Aplicações Diretas	810.000,00	0,00	810.000,00	413.706,42	396.293,58
339014 - Diárias – Pessoal Civil	145.000,00	0,00	145.000,00	87.050,00	57.950,00
339030 - Material de Consumo	77.969,00	0,00	77.969,00	8.428,65	69.540,35
339033 - Passagens e Despesas com Locomoção	100.000,00	0,00	100.000,00	37.347,41	62.652,59
339035 - Serviços de Consultoria	113.576,00	0,00	113.576,00	13.576,00	100.000,00
339036 - Outros Serviços de Terceiros – Pessoa Física	1.424,00	0,00	1.424,00	0,00	1.424,00
339037 - Locação de Mão-de-Obra	91.031,00	0,00	91.031,00	50.429,25	40.601,75
339038 - Arredamento Mercantil	28.000,00	0,00	28.000,00	0,00	28.000,00
339039 - Outros Serviços de Terceiros – Pessoa Jurídica	241.000,00	0,00	241.000,00	216.875,11	24.124,89
339047 - Obrigações Tributárias e Contributivas	12.000,00	0,00	12.000,00	0,00	12.000,00
400000 - Despesas de Capital	157.228.830,55	0,00	157.228.830,55	24.918.609,28	132.310.221,27
440000 - Investimentos	157.228.830,55	0,00	157.228.830,55	24.918.609,28	132.310.221,27
444000 - Transferências a Municípios	52.980.019,61	0,00	52.980.019,61	14.945.870,15	38.034.149,46
444042 - Auxílios	52.980.019,61	0,00	52.980.019,61	14.945.870,15	38.034.149,46
449000 - Aplicações Diretas	104.248.810,94	0,00	104.248.810,94	9.972.739,13	94.276.071,81
449051 - Obras e Instalações	101.618.778,04	0,00	101.618.778,04	8.469.606,05	93.149.171,99
449052 - Equipamentos e Material Permanente	100.000,00	0,00	100.000,00	7.086,00	92.914,00
449092 - Despesas de Exercícios Anteriores	530.032,90	0,00	530.032,90	268.991,70	261.041,20
449093 - Indenizações e Restituições	2.000.000,00	0,00	2.000.000,00	1.227.055,38	772.944,62



Governo do Estado do Rio Grande do Norte
Sistema Integrado para Administração Financeira
Comparativo da Despesa Autorizada com a Realizada

SIAF/RN
Ano Base: 2010

Unidade Orçamentária	Autorizada			Realizada	Diferença
	Créditos Orçamentarios e Suplementares	Créditos Especiais e Extraordinários	Total		
25201 - Departamento de Estradas de Rodagem - DER/RN	257.880.006,04	0,00	257.880.006,04	167.035.234,20	90.844.771,84
300000 - Despesas Correntes	21.979.339,51	0,00	21.979.339,51	20.321.698,14	1.657.641,37
310000 - Pessoal e Encargos Sociais	17.928.664,76	0,00	17.928.664,76	16.795.349,97	1.133.314,79
319000 - Aplicações Diretas	15.403.935,76	0,00	15.403.935,76	14.270.621,04	1.133.314,72
319009 - Salário-Família	5.701,00	0,00	5.701,00	5.701,00	0,00
319011 - Vencimentos e Vantagens Fixas – Pessoal Civil	13.639.228,76	0,00	13.639.228,76	12.645.214,80	994.013,96
319013 - Obrigações Patronais	365.098,00	0,00	365.098,00	365.097,85	0,15
319016 - Outras Despesas Variáveis – Pessoal Civil	1.254.608,00	0,00	1.254.608,00	1.254.607,39	0,61
319092 - Despesas de Exercícios Anteriores	139.300,00	0,00	139.300,00	0,00	139.300,00
319100 - Aplicação Direta Decorrente de Operações entre Órgãos, Fundos e Entidades	2.524.729,00	0,00	2.524.729,00	2.524.728,93	0,07
319113 - Obrigações Patronais	2.524.729,00	0,00	2.524.729,00	2.524.728,93	0,07
330000 - Outras Despesas Correntes	4.050.674,75	0,00	4.050.674,75	3.526.348,17	524.326,58
339000 - Aplicações Diretas	4.050.674,75	0,00	4.050.674,75	3.526.348,17	524.326,58
339003 - Pensões	39.674,64	0,00	39.674,64	36.814,67	2.859,97
339014 - Diárias – Pessoal Civil	140.000,00	0,00	140.000,00	117.245,00	22.755,00
339030 - Material de Consumo	166.126,66	0,00	166.126,66	146.790,83	19.335,83
339033 - Passagens e Despesas com Locomoção	22.540,03	0,00	22.540,03	14.540,03	8.000,00
339035 - Serviços de Consultoria	868.411,39	0,00	868.411,39	868.409,81	1,58
339036 - Outros Serviços de Terceiros – Pessoa Física	96.288,00	0,00	96.288,00	91.368,26	4.919,74
339037 - Locação de Mão-de-Obra	256.741,04	0,00	256.741,04	250.662,65	6.078,39
339039 - Outros Serviços de Terceiros – Pessoa Jurídica	1.009.288,13	0,00	1.009.288,13	723.869,87	285.418,26
339049 - Auxílio Transporte	51.068,00	0,00	51.068,00	50.698,80	369,20
339091 - Sentenças Judiciais	6.005,96	0,00	6.005,96	6.005,96	0,00
339092 - Despesas de Exercícios Anteriores	1.394.018,57	0,00	1.394.018,57	1.219.429,96	174.588,61
339093 - Indenizações e Restituições	512,33	0,00	512,33	512,33	0,00
400000 - Despesas de Capital	235.900.666,53	0,00	235.900.666,53	146.713.536,06	89.187.130,47
440000 - Investimentos	235.900.666,53	0,00	235.900.666,53	146.713.536,06	89.187.130,47
449000 - Aplicações Diretas	235.900.666,53	0,00	235.900.666,53	146.713.536,06	89.187.130,47
449030 - Material de Consumo	1.409.348,50	0,00	1.409.348,50	353.808,50	1.055.540,00



Governo do Estado do Rio Grande do Norte
Sistema Integrado para Administração Financeira
Comparativo da Despesa Autorizada com a Realizada

SIAF/RN
Ano Base: 2010

Unidade Orçamentária	Autorizada			Realizada	Diferença
	Créditos Orçamentários e Suplementares	Créditos Especiais e Extraordinários	Total		
Grupo de Despesa					
449035 - Serviço de Consultoria	2.754.416,39	0,00	2.754.416,39	1.507.213,17	1.247.203,22
449051 - Obras e Instalações	231.525.896,53	0,00	231.525.896,53	144.737.822,13	86.788.074,40
449052 - Equipamentos e Material Permanente	16.300,00	0,00	16.300,00	1.800,00	14.500,00
449092 - Despesas de Exercícios Anteriores	112.892,26	0,00	112.892,26	112.892,26	0,00
449093 - Indenizações e Restituições	81.812,85	0,00	81.812,85	0,00	81.812,85



Govorno do Estado do Rio Grande do Norte
Sistema Integrado para Administração Financeira
Comparativo da Despesa Autorizada com a Realizada

SIAF/RN
Ano Base: 2010

Unidade Orçamentária	Autorizada			Realizada	Diferença
	Créditos Orçamentários e Suplementares	Créditos Especiais e Extraordinários	Total		
25203 - Departamento Estadual de Trânsito	109.870.000,00	0,00	109.870.000,00	77.473.923,83	32.396.076,17
300000 - Despesas Correntes	94.316.000,00	0,00	94.316.000,00	75.397.316,18	18.918.683,82
310000 - Pessoal e Encargos Sociais	25.335.000,00	0,00	25.335.000,00	21.169.265,89	4.165.734,11
319000 - Aplicações Diretas	22.524.000,00	0,00	22.524.000,00	19.051.213,74	3.472.786,26
319001 - Aposentadoria e Reformas	3.025.000,00	0,00	3.025.000,00	2.683.434,40	341.565,60
319009 - Salário-Família	2.000,00	0,00	2.000,00	1.392,12	607,88
319011 - Vencimentos e Vantagens Fixas – Pessoal Civil	14.850.000,00	0,00	14.850.000,00	13.886.842,44	963.157,56
319013 - Obrigações Patronais	1.014.000,00	0,00	1.014.000,00	515.267,73	498.732,27
319016 - Outras Despesas Variáveis – Pessoal Civil	2.823.000,00	0,00	2.823.000,00	1.726.035,35	1.096.964,65
319091 - Sentenças Judiciais	480.000,00	0,00	480.000,00	184.209,41	295.790,59
319092 - Despesas de Exercícios Anteriores	300.000,00	0,00	300.000,00	27.656,77	272.343,23
319093 - Indenizações e Restituições	30.000,00	0,00	30.000,00	26.375,52	3.624,48
319100 - Aplicação Direta Decorrente de Operações entre Órgãos, Fundos e Entidades	2.811.000,00	0,00	2.811.000,00	2.118.052,15	692.947,85
319113 - Obrigações Patronais	2.811.000,00	0,00	2.811.000,00	2.118.052,15	692.947,85
330000 - Outras Despesas Correntes	68.981.000,00	0,00	68.981.000,00	54.228.050,29	14.752.949,71
339000 - Aplicações Diretas	68.981.000,00	0,00	68.981.000,00	54.228.050,29	14.752.949,71
339014 - Diárias – Pessoal Civil	1.980.000,00	0,00	1.980.000,00	1.574.080,00	405.920,00
339015 - Diárias – Pessoal Militar	5.100.000,00	0,00	5.100.000,00	3.695.900,00	1.404.100,00
339030 - Material de Consumo	3.881.406,00	0,00	3.881.406,00	2.940.303,22	941.102,78
339032 - Material de Distribuições Gratuita	50.000,00	0,00	50.000,00	7.310,00	42.690,00
339033 - Passagens e Despesas com Locomoção	160.000,00	0,00	160.000,00	112.958,96	47.041,04
339036 - Outros Serviços de Terceiros – Pessoa Física	2.997.897,00	0,00	2.997.897,00	2.183.538,72	814.358,28
339037 - Locação de Mão-de-Obra	1.847.000,00	0,00	1.847.000,00	1.842.056,58	4.943,42
339039 - Outros Serviços de Terceiros – Pessoa Jurídica	52.164.117,00	0,00	52.164.117,00	41.481.119,85	10.682.997,15
339047 - Obrigações Tributárias e Contributivas	95.580,00	0,00	95.580,00	12.412,01	83.167,99
339049 - Auxílio Transporte	120.000,00	0,00	120.000,00	76.457,07	43.542,93
339091 - Sentenças Judiciárias	155.000,00	0,00	155.000,00	83.532,62	71.467,38
339092 - Despesas de Exercícios Anteriores	150.000,00	0,00	150.000,00	27.115,16	122.884,84
339093 - Indenizações e Restituições	280.000,00	0,00	280.000,00	191.266,10	88.733,90



Governo do Estado do Rio Grande do Norte
Sistema Integrado para Administração Financeira
Comparativo da Despesa Autorizada com a Realizada

SIAF/RN
Ano Base: 2010

Unidade Orçamentária	Autorizada			Realizada	Diferença
	Créditos Orçamentários e Suplementares	Créditos Especiais e Extraordinários	Total		
Grupo de Despesa					
400000 - Despesas de Capital	15.554.000,00	0,00	15.554.000,00	2.076.607,65	13.477.392,35
440000 - Investimentos	15.554.000,00	0,00	15.554.000,00	2.076.607,65	13.477.392,35
449000 - Aplicações Diretas	15.554.000,00	0,00	15.554.000,00	2.076.607,65	13.477.392,35
449039 - Outros Serviços de Terceiros - Pessoa Jurídica	1.622.000,00	0,00	1.622.000,00	1.614.358,67	7.641,33
449051 - Obras e Instalações	300.000,00	0,00	300.000,00	263.686,97	36.313,03
449052 - Equipamentos e Material Permanente	13.632.000,00	0,00	13.632.000,00	198.562,01	13.433.437,99



Governo do Estado do Rio Grande do Norte
Sistema Integrado para Administração Financeira
Comparativo da Despesa Autorizada com a Realizada

SIAF/RN
Ano Base: 2010

Unidade Orçamentária	Autorizada			Realizada	Diferença
	Créditos Orçamentarios e Suplementares	Créditos Especiais e Extraordinários	Total		
25204 - Agência Reguladora de Serviços Públicos do RN	2.488.009,97	0,00	2.488.009,97	2.294.642,04	193.367,93
300000 - Despesas Correntes	2.485.883,97	0,00	2.485.883,97	2.292.516,04	193.367,93
310000 - Pessoal e Encargos Sociais	1.585.797,18	0,00	1.585.797,18	1.545.690,26	40.106,92
319000 - Aplicações Diretas	1.518.797,18	0,00	1.518.797,18	1.482.700,76	36.096,42
319011 - Vencimentos e Vantagens Fixas – Pessoal Civil	910.000,00	0,00	910.000,00	888.787,63	21.212,37
319013 - Obrigações Patronais	103.900,00	0,00	103.900,00	90.905,36	12.994,64
319016 - Outras Despesas Variáveis – Pessoal Civil	28.000,00	0,00	28.000,00	26.136,77	1.863,23
319093 - Indenizações e Restituições	476.897,18	0,00	476.897,18	476.871,00	26,18
319100 - Aplicação Direta Decorrente de Operações entre Órgãos, Fundos e Entida	67.000,00	0,00	67.000,00	62.989,50	4.010,50
319113 - Obrigações Patronais	67.000,00	0,00	67.000,00	62.989,50	4.010,50
330000 - Outras Despesas Correntes	900.086,79	0,00	900.086,79	746.825,78	153.261,01
339000 - Aplicações Diretas	900.086,79	0,00	900.086,79	746.825,78	153.261,01
339014 - Diárias – Pessoal Civil	61.800,00	0,00	61.800,00	41.765,00	20.035,00
339030 - Material de Consumo	12.410,00	0,00	12.410,00	10.339,44	2.070,56
339033 - Passagens e Despesas com Locomoção	94.000,00	0,00	94.000,00	34.690,73	59.309,27
339035 - Serviços de Consultoria	9.000,00	0,00	9.000,00	8.473,00	527,00
339036 - Outros Serviços de Terceiros – Pessoa Física	19.015,71	0,00	19.015,71	18.193,11	822,60
339037 - Locação de Mão-de-Obra	77.000,00	0,00	77.000,00	76.931,19	68,81
339039 - Outros Serviços de Terceiros – Pessoa Jurídica	252.061,08	0,00	252.061,08	183.797,16	68.263,92
339047 - Obrigações Tributárias e Contributivas	2.100,00	0,00	2.100,00	1.865,71	234,29
339049 - Auxílio Transporte	1.700,00	0,00	1.700,00	1.566,62	133,38
339093 - Indenizações e Restituições	371.000,00	0,00	371.000,00	369.203,82	1.796,18
400000 - Despesas de Capital	2.126,00	0,00	2.126,00	2.126,00	0,00
440000 - Investimentos	2.126,00	0,00	2.126,00	2.126,00	0,00
449000 - Aplicações Diretas	2.126,00	0,00	2.126,00	2.126,00	0,00
449052 - Equipamentos e Material Permanente	2.126,00	0,00	2.126,00	2.126,00	0,00



Governo do Estado do Rio Grande do Norte
Sistema Integrado para Administração Financeira
Comparativo da Despesa Autorizada com a Realizada

SIAF/RN
Ano Base: 2010

Unidade Orçamentária	Autorizada			Realizada	Diferença
	Créditos Orçamentarios e Suplementares	Créditos Especiais e Extraordinários	Total		
26101 - Secretaria de Estado do Trabalho, da Habitação e da Assistência Social	42.708.403,87	0,00	42.708.403,87	40.495.386,55	2.213.017,32
300000 - Despesas Correntes	30.968.502,13	0,00	30.968.502,13	29.465.191,76	1.503.310,37
310000 - Pessoal e Encargos Sociais	8.831.304,03	0,00	8.831.304,03	8.790.689,18	40.614,85
312000 - Transferências à União	7.473,53	0,00	7.473,53	7.473,53	0,00
312092 - Despesas de Exercícios Anteriores	7.473,53	0,00	7.473,53	7.473,53	0,00
319000 - Aplicações Diretas	7.823.594,50	0,00	7.823.594,50	7.786.984,30	36.610,20
319009 - Salário-Família	17.400,00	0,00	17.400,00	17.316,23	83,77
319011 - Vencimentos e Vantagens Fixas – Pessoal Civil	5.962.800,00	0,00	5.962.800,00	5.961.130,76	1.669,24
319013 - Obrigações Patronais	271.957,00	0,00	271.957,00	247.739,39	24.217,61
319016 - Outras Despesas Variáveis – Pessoal Civil	1.560.798,00	0,00	1.560.798,00	1.560.797,92	0,08
319092 - Despesas de Exercícios Anteriores	10.639,50	0,00	10.639,50	0,00	10.639,50
319100 - Aplicação Direta Decorrente de Operações entre Órgãos, Fundos e Entidades	1.000.236,00	0,00	1.000.236,00	996.231,35	4.004,65
319113 - Obrigações Patronais	1.000.236,00	0,00	1.000.236,00	996.231,35	4.004,65
330000 - Outras Despesas Correntes	22.137.198,10	0,00	22.137.198,10	20.674.502,58	1.462.695,52
335000 - Transferências a Instituições Privadas sem Fins Lucrativos	13.362.694,23	0,00	13.362.694,23	13.200.560,73	162.133,50
335041 - Contribuições	13.362.694,23	0,00	13.362.694,23	13.200.560,73	162.133,50
339000 - Aplicações Diretas	8.774.503,87	0,00	8.774.503,87	7.473.941,85	1.300.562,02
339014 - Diárias – Pessoal Civil	1.571.205,00	0,00	1.571.205,00	1.420.210,00	150.995,00
339030 - Material de Consumo	275.794,51	0,00	275.794,51	215.761,13	60.033,38
339031 - Campanhas Educativas	95.000,00	0,00	95.000,00	92.076,00	2.924,00
339033 - Passagens e Despesas com Locomoção	28.000,00	0,00	28.000,00	27.958,52	41,48
339035 - Serviços de Consultoria	2.055.000,00	0,00	2.055.000,00	1.805.845,51	249.154,49
339036 - Outros Serviços de Terceiros – Pessoa Física	1.061.983,39	0,00	1.061.983,39	1.003.793,78	58.189,61
339037 - Locação de Mão-de-Obra	604.665,64	0,00	604.665,64	571.005,73	33.659,91
339039 - Outros Serviços de Terceiros – Pessoa Jurídica	2.720.030,78	0,00	2.720.030,78	2.032.102,97	687.927,81
339047 - Obrigações Tributárias e Contributivas	212.201,86	0,00	212.201,86	154.884,66	57.317,20
339049 - Auxílio Transporte	137.004,83	0,00	137.004,83	136.685,69	319,14
339092 - Despesas de Exercícios Anteriores	13.617,86	0,00	13.617,86	13.617,86	0,00



Governo do Estado do Rio Grande do Norte
Sistema Integrado para Administração Financeira
Comparativo da Despesa Autorizada com a Realizada

SIAF/RN
Ano Base: 2010

Unidade Orçamentária	Autorizada			Realizada	Diferença
	Créditos Orçamentários e Suplementares	Créditos Especiais e Extraordinários	Total		
Grupo de Despesa					
400000 - Despesas de Capital	11.739.901,74	0,00	11.739.901,74	11.030.194,79	709.706,95
440000 - Investimentos	11.739.901,74	0,00	11.739.901,74	11.030.194,79	709.706,95
445000 - Transferências a Instituições Privadas sem Fins Lucrativos	11.623.204,64	0,00	11.623.204,64	11.022.497,69	600.706,95
445042 - Auxílios	11.623.204,64	0,00	11.623.204,64	11.022.497,69	600.706,95
449000 - Aplicações Diretas	116.697,10	0,00	116.697,10	7.697,10	109.000,00
449052 - Equipamentos e Material Permanente	116.697,10	0,00	116.697,10	7.697,10	109.000,00



Governo do Estado do Rio Grande do Norte
Sistema Integrado para Administração Financeira
Comparativo da Despesa Autorizada com a Realizada

SIAF/RN
Ano Base: 2010

Unidade Orçamentária	Autorizada			Realizada	Diferença
	Créditos Orçamentarios e Suplementares	Créditos Especiais e Extraordinários	Total		
26132 - Fundo Estadual de Assistência Social - FEAS	191.700.664,05	0,00	191.700.664,05	103.677.967,98	88.022.696,07
300000 - Despesas Correntes	191.162.550,99	0,00	191.162.550,99	103.187.117,63	87.975.433,36
310000 - Pessoal e Encargos Sociais	800.000,00	0,00	800.000,00	552.400,00	247.600,00
319000 - Aplicações Diretas	800.000,00	0,00	800.000,00	552.400,00	247.600,00
319016 - Outras Despesas Variáveis – Pessoal Civil	800.000,00	0,00	800.000,00	552.400,00	247.600,00
330000 - Outras Despesas Correntes	190.362.550,99	0,00	190.362.550,99	102.634.717,63	87.727.833,36
332000 - Transferências a União	6.264.620,84	0,00	6.264.620,84	6.203.529,08	61.091,76
332093 - Indenizações e Restituições	6.264.620,84	0,00	6.264.620,84	6.203.529,08	61.091,76
334000 - Transferências a Municípios	2.602.295,37	0,00	2.602.295,37	742.295,26	1.860.000,11
334041 - Transferências a Municípios	2.602.295,37	0,00	2.602.295,37	742.295,26	1.860.000,11
335000 - Transferências a Instituições Privadas sem Fins Lucrativos	13.267.128,84	0,00	13.267.128,84	4.517.179,92	8.749.948,92
335041 - Contribuições	13.267.128,84	0,00	13.267.128,84	4.517.179,92	8.749.948,92
336000 - Transferências a Instituições Privadas com Fins Lucrativos	2.111.750,00	0,00	2.111.750,00	884.695,00	1.227.055,00
336008 - Outros Benefícios Assistenciais	130.000,00	0,00	130.000,00	37.740,00	92.260,00
336092 - Despesas de Exercícios Anteriores	1.981.750,00	0,00	1.981.750,00	846.955,00	1.134.795,00
339000 - Aplicações Diretas	166.116.755,94	0,00	166.116.755,94	90.287.018,37	75.829.737,57
339014 - Diárias – Pessoal Civil	2.439.250,00	0,00	2.439.250,00	1.217.880,00	1.221.370,00
339030 - Material de Consumo	2.234.234,72	0,00	2.234.234,72	870.788,84	1.363.445,88
339032 - Material de Distribuições Gratuita	105.426.031,16	0,00	105.426.031,16	55.105.921,61	50.320.109,55
339033 - Passagens e Despesas com Locomoção	166.545,76	0,00	166.545,76	155.661,23	10.884,53
339035 - Serviços de Consultoria	1.183.600,00	0,00	1.183.600,00	230.400,00	953.200,00
339036 - Outros Serviços de Terceiros – Pessoa Física	178.380,00	0,00	178.380,00	114.380,00	64.000,00
339039 - Outros Serviços de Terceiros – Pessoa Jurídica	43.746.820,42	0,00	43.746.820,42	27.792.656,68	15.954.163,74
339047 - Obrigações Tributárias e Contributivas	253.649,98	0,00	253.649,98	0,00	253.649,98
339092 - Despesas de Exercícios Anteriores	38.025,21	0,00	38.025,21	38.025,21	0,00
339093 - Indenizações e Restituições	10.450.218,69	0,00	10.450.218,69	4.761.304,80	5.688.913,89
400000 - Despesas de Capital	538.113,06	0,00	538.113,06	490.850,35	47.262,71
440000 - Investimentos	538.113,06	0,00	538.113,06	490.850,35	47.262,71
445000 - Transferências a Instituições Privadas sem Fins Lucrativos	403.175,00	0,00	403.175,00	403.175,00	0,00



Governo do Estado do Rio Grande do Norte
Sistema Integrado para Administração Financeira
Comparativo da Despesa Autorizada com a Realizada

SIAF/RN
Ano Base: 2010

Unidade Orçamentária	Autorizada			Realizada	Diferença
	Créditos Orçamentários e Suplementares	Créditos Especiais e Extraordinários	Total		
Grupo de Despesa					
445042 - Auxílios	403.175,00	0,00	403.175,00	403.175,00	0,00
449000 - Aplicações Diretas	134.938,06	0,00	134.938,06	87.675,35	47.262,71
449052 - Equipamentos e Material Permanente	134.938,06	0,00	134.938,06	87.675,35	47.262,71



Governo do Estado do Rio Grande do Norte
Sistema Integrado para Administração Financeira
Comparativo da Despesa Autorizada com a Realizada

SIAF/RN
Ano Base: 2010

Unidade Orçamentária	Autorizada			Realizada	Diferença
	Créditos Orçamentarios e Suplementares	Créditos Especiais e Extraordinários	Total		
26202 - Fundação Estadual da Criança e do Adolescente	49.607.640,51	0,00	49.607.640,51	38.214.929,47	11.392.711,04
300000 - Despesas Correntes	40.507.447,99	0,00	40.507.447,99	37.024.909,83	3.482.538,16
310000 - Pessoal e Encargos Sociais	31.780.283,98	0,00	31.780.283,98	31.705.169,94	75.114,04
313000 - Transferência a Estados e ao DF	35.835,43	0,00	35.835,43	29.823,55	6.011,88
313096 - Ressarcimento de Despesas de Pessoal Requisitado	35.835,43	0,00	35.835,43	29.823,55	6.011,88
319000 - Aplicações Diretas	26.647.448,55	0,00	26.647.448,55	26.594.095,69	53.352,86
319009 - Salário-Família	5.335,69	0,00	5.335,69	5.335,69	0,00
319011 - Vencimentos e Vantagens Fixas – Pessoal Civil	24.242.212,00	0,00	24.242.212,00	24.242.212,00	0,00
319013 - Obrigações Patronais	360.438,10	0,00	360.438,10	353.432,31	7.005,79
319016 - Outras Despesas Variáveis – Pessoal Civil	1.993.115,69	0,00	1.993.115,69	1.993.115,69	0,00
319091 - Sentenças Judiciais	13.239,82	0,00	13.239,82	0,00	13.239,82
319092 - Despesas de Exercícios Anteriores	33.107,25	0,00	33.107,25	0,00	33.107,25
319100 - Aplicação Direta Decorrente de Operações entre Órgãos, Fundos e Entidades	5.097.000,00	0,00	5.097.000,00	5.081.250,70	15.749,30
319113 - Obrigações Patronais	5.097.000,00	0,00	5.097.000,00	5.081.250,70	15.749,30
330000 - Outras Despesas Correntes	8.727.164,01	0,00	8.727.164,01	5.319.739,89	3.407.424,12
332000 - Transferências a União	19.632,80	0,00	19.632,80	17.669,52	1.963,28
332041 - Contribuições	19.632,80	0,00	19.632,80	17.669,52	1.963,28
339000 - Aplicações Diretas	8.707.531,21	0,00	8.707.531,21	5.302.070,37	3.405.460,84
339014 - Diárias – Pessoal Civil	430.000,00	0,00	430.000,00	378.807,50	51.192,50
339030 - Material de Consumo	5.543.164,13	0,00	5.543.164,13	3.284.055,90	2.259.108,23
339033 - Passagens e Despesas com Locomoção	85.000,00	0,00	85.000,00	40.796,94	44.203,06
339036 - Outros Serviços de Terceiros – Pessoa Física	230.411,40	0,00	230.411,40	76.355,97	154.055,43
339037 - Locação de Mão-de-Obra	120.000,00	0,00	120.000,00	0,00	120.000,00
339039 - Outros Serviços de Terceiros – Pessoa Jurídica	2.040.387,03	0,00	2.040.387,03	1.263.485,41	776.901,62
339047 - Obrigações Tributárias e Contributivas	12.426,01	0,00	12.426,01	12.426,01	0,00
339049 - Auxílio Transporte	224.985,10	0,00	224.985,10	224.985,10	0,00
339092 - Despesas de Exercícios Anteriores	21.157,54	0,00	21.157,54	21.157,54	0,00
400000 - Despesas de Capital	9.100.192,52	0,00	9.100.192,52	1.190.019,64	7.910.172,88
440000 - Investimentos	9.100.192,52	0,00	9.100.192,52	1.190.019,64	7.910.172,88



Governo do Estado do Rio Grande do Norte
Sistema Integrado para Administração Financeira
Comparativo da Despesa Autorizada com a Realizada

SIAF/RN
Ano Base: 2010

Unidade Orçamentária	Autorizada			Realizada	Diferença
	Créditos Orçamentários e Suplementares	Créditos Especiais e Extraordinários	Total		
Grupo de Despesa					
449000 - Aplicações Diretas	9.100.192,52	0,00	9.100.192,52	1.190.019,64	7.910.172,88
449051 - Obras e Instalações	6.975.083,18	0,00	6.975.083,18	1.067.990,34	5.907.092,84
449052 - Equipamentos e Material Permanente	2.051.763,72	0,00	2.051.763,72	51.763,72	2.000.000,00
449093 - Indenizações e Restituições	73.345,62	0,00	73.345,62	70.265,58	3.080,04



Governo do Estado do Rio Grande do Norte
Sistema Integrado para Administração Financeira
Comparativo da Despesa Autorizada com a Realizada

SIAF/RN
Ano Base: 2010

Unidade Orçamentária	Autorizada			Realizada	Diferença
	Créditos Orçamentários e Suplementares	Créditos Especiais e Extraordinários	Total		
26203 - Companhia Estadual de Habitação e Desenvolvimento Urbano	57.424.697,47	0,00	57.424.697,47	16.388.522,72	41.036.174,75
300000 - Despesas Correntes	3.519.032,43	0,00	3.519.032,43	1.656.479,15	1.862.553,28
310000 - Pessoal e Encargos Sociais	1.244.379,70	0,00	1.244.379,70	1.155.947,03	88.432,67
312000 - Transferências à União	118.779,36	0,00	118.779,36	84.970,45	33.808,91
312092 - Despesas de Exercícios Anteriores	22.779,36	0,00	22.779,36	22.779,36	0,00
312096 - Ressarcimento de Despesas de Pessoal Requisitado	96.000,00	0,00	96.000,00	62.191,09	33.808,91
319000 - Aplicações Diretas	1.091.300,34	0,00	1.091.300,34	1.040.180,61	51.119,73
319011 - Vencimentos e Vantagens Fixas – Pessoal Civil	852.631,75	0,00	852.631,75	848.711,61	3.920,14
319013 - Obrigações Patronais	190.262,14	0,00	190.262,14	162.402,61	27.859,53
319016 - Outras Despesas Variáveis – Pessoal Civil	1.501,42	0,00	1.501,42	0,00	1.501,42
319092 - Despesas de Exercícios Anteriores	46.905,03	0,00	46.905,03	29.066,39	17.838,64
319100 - Aplicação Direta Decorrente de Operações entre Órgãos, Fundos e Entida	34.300,00	0,00	34.300,00	30.795,97	3.504,03
319113 - Obrigações Patronais	34.300,00	0,00	34.300,00	30.795,97	3.504,03
330000 - Outras Despesas Correntes	2.274.652,73	0,00	2.274.652,73	500.532,12	1.774.120,61
339000 - Aplicações Diretas	2.274.652,73	0,00	2.274.652,73	500.532,12	1.774.120,61
339014 - Diárias – Pessoal Civil	2.800,00	0,00	2.800,00	2.800,00	0,00
339030 - Material de Consumo	359.070,99	0,00	359.070,99	51.811,66	307.259,33
339033 - Passagens e Despesas com Locomoção	2.614,48	0,00	2.614,48	2.614,48	0,00
339035 - Serviços de Consultoria	395.850,00	0,00	395.850,00	0,00	395.850,00
339036 - Outros Serviços de Terceiros – Pessoa Física	233.418,63	0,00	233.418,63	131.989,09	101.429,54
339039 - Outros Serviços de Terceiros – Pessoa Jurídica	968.350,76	0,00	968.350,76	167.620,47	800.730,29
339047 - Obrigações Tributárias e Contributivas	35.000,00	0,00	35.000,00	30.355,89	4.644,11
339049 - Auxílio Transporte	15.800,00	0,00	15.800,00	12.313,48	3.486,52
339092 - Despesas de Exercícios Anteriores	261.747,87	0,00	261.747,87	101.027,05	160.720,82
400000 - Despesas de Capital	53.905.665,04	0,00	53.905.665,04	14.732.043,57	39.173.621,47
440000 - Investimentos	53.905.665,04	0,00	53.905.665,04	14.732.043,57	39.173.621,47
442000 - Transferências a União	1.359.845,26	0,00	1.359.845,26	1.213.192,64	146.652,62
442093 - Indenizações e Restituições	1.359.845,26	0,00	1.359.845,26	1.213.192,64	146.652,62
444000 - Transferências a Municípios	13.208.534,81	0,00	13.208.534,81	0,00	13.208.534,81



Governo do Estado do Rio Grande do Norte
Sistema Integrado para Administração Financeira
Comparativo da Despesa Autorizada com a Realizada

SIAF/RN
Ano Base: 2010

Unidade Orçamentária	Autorizada			Realizada	Diferença
	Créditos Orçamentários e Suplementares	Créditos Especiais e Extraordinários	Total		
Grupo de Despesa					
444042 - Auxílios	13.208.534,81	0,00	13.208.534,81	0,00	13.208.534,81
446000 - Transferências a Instituições Privadas com Fins Lucrativos	12.743.000,00	0,00	12.743.000,00	10.420.000,00	2.323.000,00
446042 - Auxílios	12.743.000,00	0,00	12.743.000,00	10.420.000,00	2.323.000,00
449000 - Aplicações Diretas	26.594.284,97	0,00	26.594.284,97	3.098.850,93	23.495.434,04
449014 - Diárias	178.049,08	0,00	178.049,08	59.615,00	118.434,08
449035 - Serviço de Consultoria	5.000.000,00	0,00	5.000.000,00	0,00	5.000.000,00
449039 - Outros Serviços de Terceiros - Pessoa Jurídica	862.308,40	0,00	862.308,40	23.100,00	839.208,40
449051 - Obras e Instalações	16.398.808,19	0,00	16.398.808,19	369.233,98	16.029.574,21
449052 - Equipamentos e Material Permanente	500.000,00	0,00	500.000,00	34.234,28	465.765,72
449092 - Despesas de Exercícios Anteriores	1.167.919,30	0,00	1.167.919,30	808.767,67	359.151,63
449093 - Indenizações e Restituições	2.487.200,00	0,00	2.487.200,00	1.803.900,00	683.300,00



Governo do Estado do Rio Grande do Norte
Sistema Integrado para Administração Financeira
Comparativo da Despesa Autorizada com a Realizada

SIAF/RN
Ano Base: 2010

Unidade Orçamentária	Autorizada			Realizada	Diferença
	Créditos Orçamentários e Suplementares	Créditos Especiais e Extraordinários	Total		
27101 - Sec de Estado do Meio Ambiente e dos Recursos Hídricos	222.787.655,79	0,00	222.787.655,79	90.203.435,07	132.584.220,72
300000 - Despesas Correntes	21.491.417,53	0,00	21.491.417,53	3.397.272,94	18.094.144,59
310000 - Pessoal e Encargos Sociais	1.256.841,99	0,00	1.256.841,99	1.213.450,74	43.391,25
319000 - Aplicações Diretas	1.179.841,99	0,00	1.179.841,99	1.143.714,51	36.127,48
319009 - Salário-Família	1.161,00	0,00	1.161,00	1.160,10	0,90
319011 - Vencimentos e Vantagens Fixas – Pessoal Civil	899.000,00	0,00	899.000,00	877.295,35	21.704,65
319013 - Obrigações Patronais	101.443,68	0,00	101.443,68	89.791,75	11.651,93
319016 - Outras Despesas Variáveis – Pessoal Civil	174.300,20	0,00	174.300,20	174.300,00	0,20
319092 - Despesas de Exercícios Anteriores	3.937,11	0,00	3.937,11	1.167,31	2.769,80
319100 - Aplicação Direta Decorrente de Operações entre Órgãos, Fundos e Entida	77.000,00	0,00	77.000,00	69.736,23	7.263,77
319113 - Obrigações Patronais	77.000,00	0,00	77.000,00	69.736,23	7.263,77
330000 - Outras Despesas Correntes	20.234.575,54	0,00	20.234.575,54	2.183.822,20	18.050.753,34
339000 - Aplicações Diretas	20.234.575,54	0,00	20.234.575,54	2.183.822,20	18.050.753,34
339014 - Diárias – Pessoal Civil	1.263.980,00	0,00	1.263.980,00	71.635,00	1.192.345,00
339015 - Diárias – Pessoal Militar	359.000,00	0,00	359.000,00	327.220,00	31.780,00
339030 - Material de Consumo	584.805,54	0,00	584.805,54	134.805,54	450.000,00
339033 - Passagens e Despesas com Locomoção	50.000,00	0,00	50.000,00	32.275,80	17.724,20
339035 - Serviços de Consultoria	16.473.612,32	0,00	16.473.612,32	294.952,00	16.178.660,32
339036 - Outros Serviços de Terceiros – Pessoa Física	118.985,00	0,00	118.985,00	100.385,00	18.600,00
339037 - Locação de Mão-de-Obra	133.031,40	0,00	133.031,40	113.253,40	19.778,00
339038 - Arredamento Mercantil	19.950,00	0,00	19.950,00	16.625,00	3.325,00
339039 - Outros Serviços de Terceiros – Pessoa Jurídica	818.226,33	0,00	818.226,33	681.226,77	136.999,56
339047 - Obrigações Tributárias e Contributivas	59.744,86	0,00	59.744,86	58.277,10	1.467,76
339049 - Auxílio Transporte	5.415,00	0,00	5.415,00	5.415,00	0,00
339092 - Despesas de Exercícios Anteriores	272.202,23	0,00	272.202,23	272.202,23	0,00
339093 - Indenizações e Restituições	75.622,86	0,00	75.622,86	75.549,36	73,50
400000 - Despesas de Capital	201.296.238,26	0,00	201.296.238,26	86.806.162,13	114.490.076,13
440000 - Investimentos	201.296.238,26	0,00	201.296.238,26	86.806.162,13	114.490.076,13
449000 - Aplicações Diretas	201.296.238,26	0,00	201.296.238,26	86.806.162,13	114.490.076,13



Governo do Estado do Rio Grande do Norte
Sistema Integrado para Administração Financeira
Comparativo da Despesa Autorizada com a Realizada

SIAF/RN
Ano Base: 2010

Unidade Orçamentária	Autorizada			Realizada	Diferença
	Créditos Orçamentários e Suplementares	Créditos Especiais e Extraordinários	Total		
Grupo de Despesa					
449014 - Diárias	340.950,00	0,00	340.950,00	51.425,00	289.525,00
449035 - Serviço de Consultoria	19.626.453,13	0,00	19.626.453,13	6.293.966,25	13.332.486,88
449036 - Outros Serviços de Terceiro - Pessoa Física	30.000,00	0,00	30.000,00	11.490,00	18.510,00
449039 - Outros Serviços de Terceiros - Pessoa Jurídica	80.000,00	0,00	80.000,00	0,00	80.000,00
449051 - Obras e Instalações	112.120.581,13	0,00	112.120.581,13	54.737.024,91	57.383.556,22
449052 - Equipamentos e Material Permanente	55.511.068,95	0,00	55.511.068,95	14.443.089,55	41.067.979,40
449092 - Despesas de Exercícios Anteriores	9.165.013,92	0,00	9.165.013,92	6.916.541,83	2.248.472,09
449093 - Indenizações e Restituições	4.422.171,13	0,00	4.422.171,13	4.352.624,59	69.546,54



Governo do Estado do Rio Grande do Norte
Sistema Integrado para Administração Financeira
Comparativo da Despesa Autorizada com a Realizada

SIAF/RN
Ano Base: 2010

Unidade Orçamentária	Autorizada			Realizada	Diferença
	Créditos Orçamentarios e Suplementares	Créditos Especiais e Extraordinários	Total		
27131 - Fundo Estadual de Recursos Hídricos - FUNERH	59.099.860,51	0,00	59.099.860,51	38.390.782,45	20.709.078,06
300000 - Despesas Correntes	17.478.057,27	0,00	17.478.057,27	8.148.340,77	9.329.716,50
330000 - Outras Despesas Correntes	17.478.057,27	0,00	17.478.057,27	8.148.340,77	9.329.716,50
339000 - Aplicações Diretas	17.478.057,27	0,00	17.478.057,27	8.148.340,77	9.329.716,50
339014 - Diárias – Pessoal Civil	893.065,00	0,00	893.065,00	642.344,00	250.721,00
339020 - Auxílio Financeiro a Pesquisadores	736.200,00	0,00	736.200,00	676.900,00	59.300,00
339030 - Material de Consumo	860.570,48	0,00	860.570,48	488.996,16	371.574,32
339033 - Passagens e Despesas com Locomoção	128.138,62	0,00	128.138,62	64.689,79	63.448,83
339035 - Serviços de Consultoria	12.022.783,41	0,00	12.022.783,41	4.457.793,75	7.564.989,66
339036 - Outros Serviços de Terceiros – Pessoa Física	515.656,00	0,00	515.656,00	318.498,45	197.157,55
339039 - Outros Serviços de Terceiros – Pessoa Jurídica	1.604.887,23	0,00	1.604.887,23	1.009.683,48	595.203,75
339047 - Obrigações Tributárias e Contributivas	354.955,53	0,00	354.955,53	231.626,54	123.328,99
339049 - Auxílio Transporte	19.419,50	0,00	19.419,50	11.992,00	7.427,50
339092 - Despesas de Exercícios Anteriores	50.381,50	0,00	50.381,50	50.381,50	0,00
339093 - Indenizações e Restituições	292.000,00	0,00	292.000,00	195.435,10	96.564,90
400000 - Despesas de Capital	41.621.803,24	0,00	41.621.803,24	30.242.441,68	11.379.361,56
440000 - Investimentos	41.621.803,24	0,00	41.621.803,24	30.242.441,68	11.379.361,56
449000 - Aplicações Diretas	41.621.803,24	0,00	41.621.803,24	30.242.441,68	11.379.361,56
449014 - Diárias	878.010,00	0,00	878.010,00	450.045,00	427.965,00
449030 - Material de Consumo	2.551.625,08	0,00	2.551.625,08	2.101.839,40	449.785,68
449035 - Serviço de Consultoria	95.000,00	0,00	95.000,00	0,00	95.000,00
449036 - Outros Serviços de Terceiro - Pessoa Física	30.000,00	0,00	30.000,00	25.915,00	4.085,00
449039 - Outros Serviços de Terceiros - Pessoa Jurídica	629.414,76	0,00	629.414,76	333.887,66	295.527,10
449051 - Obras e Instalações	26.007.739,68	0,00	26.007.739,68	19.110.372,18	6.897.367,50
449052 - Equipamentos e Material Permanente	11.422.548,74	0,00	11.422.548,74	8.214.811,56	3.207.737,18
449092 - Despesas de Exercícios Anteriores	7.464,98	0,00	7.464,98	5.570,88	1.894,10



Governo do Estado do Rio Grande do Norte
Sistema Integrado para Administração Financeira
Comparativo da Despesa Autorizada com a Realizada

SIAF/RN
Ano Base: 2010

Unidade Orçamentária Grupo de Despesa	Autorizada			Realizada	Diferença
	Créditos Orçamentários e Suplementares	Créditos Especiais e Extraordinários	Total		
27201 - Companhia de Águas e Esgotos do RN	0,00	0,00	0,00	0,00	0,00



Govorno do Estado do Rio Grande do Norte
Sistema Integrado para Administração Financeira
Comparativo da Despesa Autorizada com a Realizada

SIAF/RN
Ano Base: 2010

Unidade Orçamentária	Autorizada			Realizada	Diferença
	Créditos Orçamentários e Suplementares	Créditos Especiais e Extraordinários	Total		
27202 - Instituto de Gestão das Águas	1.401.886,25	0,00	1.401.886,25	758.003,23	643.883,02
300000 - Despesas Correntes	1.393.495,53	0,00	1.393.495,53	756.663,23	636.832,30
310000 - Pessoal e Encargos Sociais	419.670,82	0,00	419.670,82	333.626,31	86.044,51
319000 - Aplicações Diretas	409.170,82	0,00	409.170,82	325.932,94	83.237,88
319011 - Vencimentos e Vantagens Fixas – Pessoal Civil	247.730,82	0,00	247.730,82	239.856,84	7.873,98
319013 - Obrigações Patronais	41.000,00	0,00	41.000,00	30.636,10	10.363,90
319016 - Outras Despesas Variáveis – Pessoal Civil	55.440,00	0,00	55.440,00	55.440,00	0,00
319096 - Ressarcimento de Despesas de Pessoal Requisitado	65.000,00	0,00	65.000,00	0,00	65.000,00
319100 - Aplicação Direta Decorrente de Operações entre Órgãos, Fundos e Entida	10.500,00	0,00	10.500,00	7.693,37	2.806,63
319113 - Obrigações Patronais	10.500,00	0,00	10.500,00	7.693,37	2.806,63
330000 - Outras Despesas Correntes	973.824,71	0,00	973.824,71	423.036,92	550.787,79
339000 - Aplicações Diretas	973.824,71	0,00	973.824,71	423.036,92	550.787,79
339014 - Diárias – Pessoal Civil	148.000,00	0,00	148.000,00	92.280,00	55.720,00
339015 - Diárias – Pessoal Militar	57.800,00	0,00	57.800,00	56.970,00	830,00
339030 - Material de Consumo	105.441,60	0,00	105.441,60	47.889,48	57.552,12
339033 - Passagens e Despesas com Locomoção	37.500,00	0,00	37.500,00	13.385,48	24.114,52
339035 - Serviços de Consultoria	38.000,00	0,00	38.000,00	0,00	38.000,00
339036 - Outros Serviços de Terceiros – Pessoa Física	32.400,00	0,00	32.400,00	17.553,87	14.846,13
339037 - Locação de Mão-de-Obra	24.823,80	0,00	24.823,80	15.941,96	8.881,84
339039 - Outros Serviços de Terceiros – Pessoa Jurídica	517.512,67	0,00	517.512,67	167.083,46	350.429,21
339049 - Auxílio Transporte	1.808,00	0,00	1.808,00	1.394,03	413,97
339092 - Despesas de Exercícios Anteriores	10.538,64	0,00	10.538,64	10.538,64	0,00
400000 - Despesas de Capital	8.390,72	0,00	8.390,72	1.340,00	7.050,72
440000 - Investimentos	8.390,72	0,00	8.390,72	1.340,00	7.050,72
449000 - Aplicações Diretas	8.390,72	0,00	8.390,72	1.340,00	7.050,72
449052 - Equipamentos e Material Permanente	8.390,72	0,00	8.390,72	1.340,00	7.050,72



Governo do Estado do Rio Grande do Norte
Sistema Integrado para Administração Financeira
Comparativo da Despesa Autorizada com a Realizada

SIAF/RN
Ano Base: 2010

Unidade Orçamentária	Autorizada			Realizada	Diferença
	Créditos Orçamentários e Suplementares	Créditos Especiais e Extraordinários	Total		
27203 - Instituto de Desenvolvimento Sustentável e Meio Ambiente do RN	90.972.460,62	0,00	90.972.460,62	38.372.308,84	52.600.151,78
300000 - Despesas Correntes	73.584.460,62	0,00	73.584.460,62	36.768.095,48	36.816.365,14
310000 - Pessoal e Encargos Sociais	25.722.460,62	0,00	25.722.460,62	22.458.927,64	3.263.532,98
312000 - Transferências à União	150.000,00	0,00	150.000,00	109.500,00	40.500,00
312093 - Indenizações e Restituições	150.000,00	0,00	150.000,00	109.500,00	40.500,00
319000 - Aplicações Diretas	22.172.656,53	0,00	22.172.656,53	18.965.961,14	3.206.695,39
319011 - Vencimentos e Vantagens Fixas – Pessoal Civil	18.048.597,14	0,00	18.048.597,14	15.638.185,95	2.410.411,19
319013 - Obrigações Patronais	174.059,39	0,00	174.059,39	56.727,45	117.331,94
319016 - Outras Despesas Variáveis – Pessoal Civil	2.970.000,00	0,00	2.970.000,00	2.629.598,86	340.401,14
319091 - Sentenças Judiciais	460.000,00	0,00	460.000,00	201.309,94	258.690,06
319092 - Despesas de Exercícios Anteriores	130.000,00	0,00	130.000,00	108.822,63	21.177,37
319096 - Ressarcimento de Despesas de Pessoal Requisitado	390.000,00	0,00	390.000,00	331.316,31	58.683,69
319100 - Aplicação Direta Decorrente de Operações entre Órgãos, Fundos e Entidades	3.399.804,09	0,00	3.399.804,09	3.383.466,50	16.337,59
319113 - Obrigações Patronais	3.399.804,09	0,00	3.399.804,09	3.383.466,50	16.337,59
330000 - Outras Despesas Correntes	47.862.000,00	0,00	47.862.000,00	14.309.167,84	33.552.832,16
332000 - Transferências a União	1.026.000,00	0,00	1.026.000,00	671.940,66	354.059,34
332041 - Contribuições	832.000,00	0,00	832.000,00	484.580,00	347.420,00
332093 - Indenizações e Restituições	194.000,00	0,00	194.000,00	187.360,66	6.639,34
335000 - Transferências a Instituições Privadas sem Fins Lucrativos	1.130.000,00	0,00	1.130.000,00	310.000,00	820.000,00
335041 - Contribuições	1.130.000,00	0,00	1.130.000,00	310.000,00	820.000,00
336000 - Transferências a Instituições Privadas com Fins Lucrativos	2.778.000,00	0,00	2.778.000,00	0,00	2.778.000,00
336062 - Aquisição de Bens para Revender	2.778.000,00	0,00	2.778.000,00	0,00	2.778.000,00
339000 - Aplicações Diretas	42.928.000,00	0,00	42.928.000,00	13.327.227,18	29.600.772,82
339014 - Diárias – Pessoal Civil	1.801.000,00	0,00	1.801.000,00	1.096.317,03	704.682,97
339018 - Auxílio Financeiro a Estudantes	20.000,00	0,00	20.000,00	9.000,00	11.000,00
339020 - Auxílio Financeiro a Pesquisadores	1.549.000,00	0,00	1.549.000,00	1.361.253,12	187.746,88
339030 - Material de Consumo	4.747.000,00	0,00	4.747.000,00	734.422,96	4.012.577,04
339033 - Passagens e Despesas com Locomoção	305.000,00	0,00	305.000,00	78.355,01	226.644,99
339035 - Serviços de Consultoria	14.826.000,00	0,00	14.826.000,00	699.634,95	14.126.365,05



Governo do Estado do Rio Grande do Norte
Sistema Integrado para Administração Financeira
Comparativo da Despesa Autorizada com a Realizada

SIAF/RN
Ano Base: 2010

Unidade Orçamentária	Autorizada			Realizada	Diferença
	Créditos Orçamentarios e Suplementares	Créditos Especiais e Extraordinários	Total		
Grupo de Despesa					
339036 - Outros Serviços de Terceiros – Pessoa Física	1.289.000,00	0,00	1.289.000,00	496.855,43	792.144,57
339037 - Locação de Mão-de-Obra	2.028.000,00	0,00	2.028.000,00	1.323.685,10	704.314,90
339039 - Outros Serviços de Terceiros – Pessoa Jurídica	14.861.000,00	0,00	14.861.000,00	6.435.799,46	8.425.200,54
339047 - Obrigações Tributárias e Contributivas	10.000,00	0,00	10.000,00	0,00	10.000,00
339049 - Auxílio Transporte	140.000,00	0,00	140.000,00	28.006,45	111.993,55
339092 - Despesas de Exercícios Anteriores	180.000,00	0,00	180.000,00	178.219,65	1.780,35
339093 - Indenizações e Restituições	1.172.000,00	0,00	1.172.000,00	885.678,02	286.321,98
400000 - Despesas de Capital	17.388.000,00	0,00	17.388.000,00	1.604.213,36	15.783.786,64
440000 - Investimentos	17.388.000,00	0,00	17.388.000,00	1.604.213,36	15.783.786,64
449000 - Aplicações Diretas	17.388.000,00	0,00	17.388.000,00	1.604.213,36	15.783.786,64
449030 - Material de Consumo	13.000,00	0,00	13.000,00	7.800,00	5.200,00
449039 - Outros Serviços de Terceiros - Pessoa Jurídica	7.000,00	0,00	7.000,00	0,00	7.000,00
449051 - Obras e Instalações	9.002.000,00	0,00	9.002.000,00	1.009.228,70	7.992.771,30
449052 - Equipamentos e Material Permanente	8.366.000,00	0,00	8.366.000,00	587.184,66	7.778.815,34



Governo do Estado do Rio Grande do Norte
Sistema Integrado para Administração Financeira
Comparativo da Despesa Autorizada com a Realizada

SIAF/RN
Ano Base: 2010

Unidade Orçamentária	Autorizada			Realizada	Diferença
	Créditos Orçamentarios e Suplementares	Créditos Especiais e Extraordinários	Total		
27231 - Fundo Estadual de Preservação do Meio Ambiente	1.776.000,00	0,00	1.776.000,00	0,00	1.776.000,00
300000 - Despesas Correntes	696.000,00	0,00	696.000,00	0,00	696.000,00
330000 - Outras Despesas Correntes	696.000,00	0,00	696.000,00	0,00	696.000,00
339000 - Aplicações Diretas	696.000,00	0,00	696.000,00	0,00	696.000,00
339030 - Material de Consumo	153.000,00	0,00	153.000,00	0,00	153.000,00
339033 - Passagens e Despesas com Locomoção	30.000,00	0,00	30.000,00	0,00	30.000,00
339035 - Serviços de Consultoria	128.000,00	0,00	128.000,00	0,00	128.000,00
339036 - Outros Serviços de Terceiros – Pessoa Física	126.000,00	0,00	126.000,00	0,00	126.000,00
339039 - Outros Serviços de Terceiros – Pessoa Jurídica	259.000,00	0,00	259.000,00	0,00	259.000,00
400000 - Despesas de Capital	1.080.000,00	0,00	1.080.000,00	0,00	1.080.000,00
440000 - Investimentos	1.080.000,00	0,00	1.080.000,00	0,00	1.080.000,00
449000 - Aplicações Diretas	1.080.000,00	0,00	1.080.000,00	0,00	1.080.000,00
449052 - Equipamentos e Material Permanente	1.080.000,00	0,00	1.080.000,00	0,00	1.080.000,00



Governo do Estado do Rio Grande do Norte
Sistema Integrado para Administração Financeira
Comparativo da Despesa Autorizada com a Realizada

SIAF/RN
Ano Base: 2010

Unidade Orçamentária	Autorizada			Realizada	Diferença
	Créditos Orçamentarios e Suplementares	Créditos Especiais e Extraordinários	Total		
28101 - Secretaria de Estado do Turismo	85.556.364,94	0,00	85.556.364,94	23.753.589,05	61.802.775,89
300000 - Despesas Correntes	37.505.547,74	0,00	37.505.547,74	21.738.162,84	15.767.384,90
310000 - Pessoal e Encargos Sociais	1.475.552,26	0,00	1.475.552,26	1.352.035,95	123.516,31
312000 - Transferências à União	132.000,00	0,00	132.000,00	45.137,75	86.862,25
312096 - Ressarcimento de Despesas de Pessoal Requisitado	132.000,00	0,00	132.000,00	45.137,75	86.862,25
319000 - Aplicações Diretas	1.302.552,26	0,00	1.302.552,26	1.267.700,90	34.851,36
319011 - Vencimentos e Vantagens Fixas – Pessoal Civil	1.016.037,00	0,00	1.016.037,00	1.014.403,71	1.633,29
319013 - Obrigações Patronais	148.789,00	0,00	148.789,00	131.504,49	17.284,51
319016 - Outras Despesas Variáveis – Pessoal Civil	115.551,00	0,00	115.551,00	115.550,80	0,20
319092 - Despesas de Exercícios Anteriores	22.175,26	0,00	22.175,26	6.241,90	15.933,36
319100 - Aplicação Direta Decorrente de Operações entre Órgãos, Fundos e Entida	41.000,00	0,00	41.000,00	39.197,30	1.802,70
319113 - Obrigações Patronais	41.000,00	0,00	41.000,00	39.197,30	1.802,70
330000 - Outras Despesas Correntes	36.029.995,48	0,00	36.029.995,48	20.386.126,89	15.643.868,59
332000 - Transferências a União	86.676,14	0,00	86.676,14	85.834,00	842,14
332093 - Indenizações e Restituições	86.676,14	0,00	86.676,14	85.834,00	842,14
335000 - Transferências a Instituições Privadas sem Fins Lucrativos	730.000,00	0,00	730.000,00	180.000,00	550.000,00
335041 - Contribuições	730.000,00	0,00	730.000,00	180.000,00	550.000,00
339000 - Aplicações Diretas	35.213.319,34	0,00	35.213.319,34	20.120.292,89	15.093.026,45
339014 - Diárias – Pessoal Civil	195.000,00	0,00	195.000,00	137.800,00	57.200,00
339030 - Material de Consumo	14.220,00	0,00	14.220,00	14.220,00	0,00
339031 - Campanhas Educativas	156.000,00	0,00	156.000,00	0,00	156.000,00
339033 - Passagens e Despesas com Locomoção	261.000,00	0,00	261.000,00	125.398,13	135.601,87
339035 - Serviços de Consultoria	33.544.305,60	0,00	33.544.305,60	19.161.750,14	14.382.555,46
339036 - Outros Serviços de Terceiros – Pessoa Física	128.520,00	0,00	128.520,00	112.197,59	16.322,41
339037 - Locação de Mão-de-Obra	49.219,68	0,00	49.219,68	45.118,04	4.101,64
339039 - Outros Serviços de Terceiros – Pessoa Jurídica	848.706,78	0,00	848.706,78	509.313,25	339.393,53
339047 - Obrigações Tributárias e Contributivas	3.011,28	0,00	3.011,28	3.011,28	0,00
339049 - Auxílio Transporte	10.836,00	0,00	10.836,00	9.021,09	1.814,91
339093 - Indenizações e Restituições	2.500,00	0,00	2.500,00	2.463,37	36,63



Governo do Estado do Rio Grande do Norte
Sistema Integrado para Administração Financeira
Comparativo da Despesa Autorizada com a Realizada

SIAF/RN
Ano Base: 2010

Unidade Orçamentária	Autorizada			Realizada	Diferença
	Créditos Orçamentários e Suplementares	Créditos Especiais e Extraordinários	Total		
Grupo de Despesa					
400000 - Despesas de Capital	48.050.817,20	0,00	48.050.817,20	2.015.426,21	46.035.390,99
440000 - Investimentos	48.050.817,20	0,00	48.050.817,20	2.015.426,21	46.035.390,99
449000 - Aplicações Diretas	48.050.817,20	0,00	48.050.817,20	2.015.426,21	46.035.390,99
449051 - Obras e Instalações	48.011.085,72	0,00	48.011.085,72	1.993.694,73	46.017.390,99
449052 - Equipamentos e Material Permanente	25.000,00	0,00	25.000,00	7.000,00	18.000,00
449092 - Despesas de Exercícios Anteriores	14.731,48	0,00	14.731,48	14.731,48	0,00



Governo do Estado do Rio Grande do Norte
Sistema Integrado para Administração Financeira
Comparativo da Despesa Autorizada com a Realizada

SIAF/RN
Ano Base: 2010

Unidade Orçamentária	Autorizada			Realizada	Diferença
	Créditos Orçamentarios e Suplementares	Créditos Especiais e Extraordinários	Total		
28202 - Empresa Potiguar de Promoção Turística	10.134.016,20	0,00	10.134.016,20	9.001.232,00	1.132.784,20
300000 - Despesas Correntes	10.121.337,20	0,00	10.121.337,20	8.989.060,00	1.132.277,20
310000 - Pessoal e Encargos Sociais	1.630.257,57	0,00	1.630.257,57	1.559.795,35	70.462,22
319000 - Aplicações Diretas	1.563.966,86	0,00	1.563.966,86	1.499.072,41	64.894,45
319009 - Salário-Família	30,00	0,00	30,00	0,00	30,00
319011 - Vencimentos e Vantagens Fixas – Pessoal Civil	1.381.932,86	0,00	1.381.932,86	1.367.214,86	14.718,00
319013 - Obrigações Patronais	182.004,00	0,00	182.004,00	131.857,55	50.146,45
319100 - Aplicação Direta Decorrente de Operações entre Órgãos, Fundos e Entida	66.290,71	0,00	66.290,71	60.722,94	5.567,77
319113 - Obrigações Patronais	66.290,71	0,00	66.290,71	60.722,94	5.567,77
330000 - Outras Despesas Correntes	8.491.079,63	0,00	8.491.079,63	7.429.264,65	1.061.814,98
332000 - Transferências a União	37.000,00	0,00	37.000,00	35.931,79	1.068,21
332093 - Indenizações e Restituições	37.000,00	0,00	37.000,00	35.931,79	1.068,21
334000 - Transferências a Municípios	1.998.720,00	0,00	1.998.720,00	1.882.521,66	116.198,34
334041 - Transferências a Municípios	1.998.720,00	0,00	1.998.720,00	1.882.521,66	116.198,34
335000 - Transferências a Instituições Privadas sem Fins Lucrativos	1.247.094,23	0,00	1.247.094,23	1.247.094,23	0,00
335041 - Contribuições	1.247.094,23	0,00	1.247.094,23	1.247.094,23	0,00
339000 - Aplicações Diretas	5.208.265,40	0,00	5.208.265,40	4.263.716,97	944.548,43
339014 - Diárias – Pessoal Civil	454.000,00	0,00	454.000,00	437.830,00	16.170,00
339030 - Material de Consumo	32.219,88	0,00	32.219,88	30.050,36	2.169,52
339032 - Material de Distribuições Gratuita	85.925,00	0,00	85.925,00	76.924,00	9.001,00
339033 - Passagens e Despesas com Locomoção	429.966,64	0,00	429.966,64	299.938,47	130.028,17
339036 - Outros Serviços de Terceiros – Pessoa Física	341.499,50	0,00	341.499,50	230.661,55	110.837,95
339037 - Locação de Mão-de-Obra	143.337,18	0,00	143.337,18	87.781,82	55.555,36
339039 - Outros Serviços de Terceiros – Pessoa Jurídica	3.565.077,20	0,00	3.565.077,20	2.957.184,55	607.892,65
339047 - Obrigações Tributárias e Contributivas	7.000,00	0,00	7.000,00	815,01	6.184,99
339049 - Auxílio Transporte	18.000,00	0,00	18.000,00	11.471,21	6.528,79
339092 - Despesas de Exercícios Anteriores	131.240,00	0,00	131.240,00	131.060,00	180,00
400000 - Despesas de Capital	12.679,00	0,00	12.679,00	12.172,00	507,00
440000 - Investimentos	12.679,00	0,00	12.679,00	12.172,00	507,00



Governo do Estado do Rio Grande do Norte
Sistema Integrado para Administração Financeira
Comparativo da Despesa Autorizada com a Realizada

SIAF/RN
Ano Base: 2010

Unidade Orçamentária	Autorizada			Realizada	Diferença
	Créditos Orçamentários e Suplementares	Créditos Especiais e Extraordinários	Total		
Grupo de Despesa					
449000 - Aplicações Diretas	12.679,00	0,00	12.679,00	12.172,00	507,00
449052 - Equipamentos e Material Permanente	12.679,00	0,00	12.679,00	12.172,00	507,00



Governo do Estado do Rio Grande do Norte
Sistema Integrado para Administração Financeira
Comparativo da Despesa Autorizada com a Realizada

SIAF/RN
Ano Base: 2010

Unidade Orçamentária	Autorizada			Realizada	Diferença
	Créditos Orçamentários e Suplementares	Créditos Especiais e Extraordinários	Total		
30101 - Recursos Sob Supervisão da Secretaria de Planejamento	804.543.099,06	0,00	804.543.099,06	803.328.259,20	1.214.839,86
300000 - Despesas Correntes	804.543.099,06	0,00	804.543.099,06	803.328.259,20	1.214.839,86
330000 - Outras Despesas Correntes	804.543.099,06	0,00	804.543.099,06	803.328.259,20	1.214.839,86
334000 - Transferências a Municípios	804.543.099,06	0,00	804.543.099,06	803.328.259,20	1.214.839,86
334081 - Distribuição de Receitas	803.446.018,45	0,00	803.446.018,45	802.231.178,59	1.214.839,86
334092 - Despesas de Exercícios Anteriores	1.097.080,61	0,00	1.097.080,61	1.097.080,61	0,00



Governo do Estado do Rio Grande do Norte
Sistema Integrado para Administração Financeira
Comparativo da Despesa Autorizada com a Realizada

SIAF/RN
Ano Base: 2010

Unidade Orçamentária	Autorizada			Realizada	Diferença
	Créditos Orçamentarios e Suplementares	Créditos Especiais e Extraordinários	Total		
31101 - Secretaria de Estado de Assuntos Fundiários, Colonização e Apoio à Reforma Agrária	3.570.329,36	0,00	3.570.329,36	3.396.243,51	174.085,85
300000 - Despesas Correntes	3.570.329,36	0,00	3.570.329,36	3.396.243,51	174.085,85
310000 - Pessoal e Encargos Sociais	2.560.578,67	0,00	2.560.578,67	2.548.991,27	11.587,40
319000 - Aplicações Diretas	2.290.746,67	0,00	2.290.746,67	2.279.979,02	10.767,65
319009 - Salário-Família	4.973,00	0,00	4.973,00	4.972,38	0,62
319011 - Vencimentos e Vantagens Fixas – Pessoal Civil	1.932.957,67	0,00	1.932.957,67	1.932.957,61	0,06
319013 - Obrigações Patronais	106.455,00	0,00	106.455,00	95.688,80	10.766,20
319016 - Outras Despesas Variáveis – Pessoal Civil	246.361,00	0,00	246.361,00	246.360,23	0,77
319100 - Aplicação Direta Decorrente de Operações entre Órgãos, Fundos e Entida	269.832,00	0,00	269.832,00	269.012,25	819,75
319113 - Obrigações Patronais	269.832,00	0,00	269.832,00	269.012,25	819,75
330000 - Outras Despesas Correntes	1.009.750,69	0,00	1.009.750,69	847.252,24	162.498,45
339000 - Aplicações Diretas	1.009.750,69	0,00	1.009.750,69	847.252,24	162.498,45
339014 - Diárias – Pessoal Civil	190.000,00	0,00	190.000,00	149.492,50	40.507,50
339030 - Material de Consumo	67.273,62	0,00	67.273,62	53.881,30	13.392,32
339033 - Passagens e Despesas com Locomoção	72.426,87	0,00	72.426,87	31.473,15	40.953,72
339035 - Serviços de Consultoria	7.900,00	0,00	7.900,00	7.900,00	0,00
339036 - Outros Serviços de Terceiros – Pessoa Física	225.486,97	0,00	225.486,97	204.177,04	21.309,93
339039 - Outros Serviços de Terceiros – Pessoa Jurídica	408.973,23	0,00	408.973,23	362.838,82	46.134,41
339047 - Obrigações Tributárias e Contributivas	6.000,00	0,00	6.000,00	6.000,00	0,00
339049 - Auxílio Transporte	31.690,00	0,00	31.690,00	31.489,43	200,57



Governo do Estado do Rio Grande do Norte
Sistema Integrado para Administração Financeira
Comparativo da Despesa Autorizada com a Realizada

SIAF/RN
Ano Base: 2010

Unidade Orçamentária	Autorizada			Realizada	Diferença
	Créditos Orçamentarios e Suplementares	Créditos Especiais e Extraordinários	Total		
31131 - Fundos de Terras - FUNTERN	45.775.626,04	0,00	45.775.626,04	3.397.231,34	42.378.394,70
300000 - Despesas Correntes	10.468.226,04	0,00	10.468.226,04	2.889.125,35	7.579.100,69
330000 - Outras Despesas Correntes	10.468.226,04	0,00	10.468.226,04	2.889.125,35	7.579.100,69
332000 - Transferências a União	502.850,36	0,00	502.850,36	302.850,36	200.000,00
332093 - Indenizações e Restituições	502.850,36	0,00	502.850,36	302.850,36	200.000,00
339000 - Aplicações Diretas	9.965.375,68	0,00	9.965.375,68	2.586.274,99	7.379.100,69
339014 - Diárias – Pessoal Civil	2.084.808,51	0,00	2.084.808,51	340.517,50	1.744.291,01
339030 - Material de Consumo	1.639.589,58	0,00	1.639.589,58	147.745,00	1.491.844,58
339033 - Passagens e Despesas com Locomoção	380.000,00	0,00	380.000,00	12.523,02	367.476,98
339035 - Serviços de Consultoria	1.460.000,00	0,00	1.460.000,00	351.879,00	1.108.121,00
339036 - Outros Serviços de Terceiros – Pessoa Física	269.720,00	0,00	269.720,00	16.715,00	253.005,00
339039 - Outros Serviços de Terceiros – Pessoa Jurídica	3.829.257,59	0,00	3.829.257,59	1.555.031,52	2.274.226,07
339047 - Obrigações Tributárias e Contributivas	157.000,00	0,00	157.000,00	16.925,80	140.074,20
339092 - Despesas de Exercícios Anteriores	145.000,00	0,00	145.000,00	144.938,15	61,85
400000 - Despesas de Capital	35.307.400,00	0,00	35.307.400,00	508.105,99	34.799.294,01
440000 - Investimentos	35.307.400,00	0,00	35.307.400,00	508.105,99	34.799.294,01
449000 - Aplicações Diretas	35.307.400,00	0,00	35.307.400,00	508.105,99	34.799.294,01
449014 - Diárias	10.000,00	0,00	10.000,00	0,00	10.000,00
449030 - Material de Consumo	50.000,00	0,00	50.000,00	0,00	50.000,00
449039 - Outros Serviços de Terceiros - Pessoa Jurídica	80.000,00	0,00	80.000,00	0,00	80.000,00
449051 - Obras e Instalações	2.125.000,00	0,00	2.125.000,00	145.392,09	1.979.607,91
449052 - Equipamentos e Material Permanente	21.955.400,00	0,00	21.955.400,00	362.713,90	21.592.686,10
449093 - Indenizações e Restituições	11.087.000,00	0,00	11.087.000,00	0,00	11.087.000,00



Govorno do Estado do Rio Grande do Norte
Sistema Integrado para Administração Financeira
Comparativo da Despesa Autorizada com a Realizada

SIAF/RN
Ano Base: 2010

Unidade Orçamentária	Autorizada			Realizada	Diferença
	Créditos Orçamentários e Suplementares	Créditos Especiais e Extraordinários	Total		
32101 - Corpo de Bombeiros Militar do RN	25.945.713,37	0,00	25.945.713,37	24.268.822,06	1.676.891,31
300000 - Despesas Correntes	25.740.642,39	0,00	25.740.642,39	24.172.889,06	1.567.753,33
310000 - Pessoal e Encargos Sociais	21.941.391,38	0,00	21.941.391,38	21.373.384,63	568.006,75
319000 - Aplicações Diretas	18.108.864,87	0,00	18.108.864,87	17.540.858,12	568.006,75
319011 - Vencimentos e Vantagens Fixas – Pessoal Civil	79.188,00	0,00	79.188,00	79.187,94	0,06
319012 - Vencimentos e Vantagens Fixas – Pessoal Militar	17.027.672,87	0,00	17.027.672,87	17.027.672,86	0,01
319017 - Outras Despesas Variáveis – Pessoal Militar	433.997,80	0,00	433.997,80	433.997,32	0,48
319092 - Despesas de Exercícios Anteriores	568.006,20	0,00	568.006,20	0,00	568.006,20
319100 - Aplicação Direta Decorrente de Operações entre Órgãos, Fundos e Entidades	3.832.526,51	0,00	3.832.526,51	3.832.526,51	0,00
319113 - Obrigações Patronais	3.832.526,51	0,00	3.832.526,51	3.832.526,51	0,00
330000 - Outras Despesas Correntes	3.799.251,01	0,00	3.799.251,01	2.799.504,43	999.746,58
339000 - Aplicações Diretas	3.799.251,01	0,00	3.799.251,01	2.799.504,43	999.746,58
339015 - Diárias – Pessoal Militar	544.700,00	0,00	544.700,00	295.327,50	249.372,50
339030 - Material de Consumo	467.498,35	0,00	467.498,35	318.824,22	148.674,13
339032 - Material de Distribuições Gratuita	7.650,00	0,00	7.650,00	0,00	7.650,00
339039 - Outros Serviços de Terceiros – Pessoa Jurídica	1.725.408,61	0,00	1.725.408,61	1.131.358,93	594.049,68
339049 - Auxílio Transporte	1.049.679,00	0,00	1.049.679,00	1.049.678,73	0,27
339092 - Despesas de Exercícios Anteriores	3.329,80	0,00	3.329,80	3.329,80	0,00
339093 - Indenizações e Restituições	985,25	0,00	985,25	985,25	0,00
400000 - Despesas de Capital	205.070,98	0,00	205.070,98	95.933,00	109.137,98
440000 - Investimentos	205.070,98	0,00	205.070,98	95.933,00	109.137,98
449000 - Aplicações Diretas	205.070,98	0,00	205.070,98	95.933,00	109.137,98
449052 - Equipamentos e Material Permanente	205.070,98	0,00	205.070,98	95.933,00	109.137,98



Governo do Estado do Rio Grande do Norte
Sistema Integrado para Administração Financeira
Comparativo da Despesa Autorizada com a Realizada

SIAF/RN
Ano Base: 2010

Unidade Orçamentária	Autorizada			Realizada	Diferença
	Créditos Orçamentários e Suplementares	Créditos Especiais e Extraordinários	Total		
33101 - Secretaria do Estado do Esporte e do Lazer	3.078.637,23	0,00	3.078.637,23	2.205.272,28	873.364,95
300000 - Despesas Correntes	3.036.759,18	0,00	3.036.759,18	2.183.282,28	853.476,90
310000 - Pessoal e Encargos Sociais	791.000,00	0,00	791.000,00	639.187,85	151.812,15
319000 - Aplicações Diretas	698.000,00	0,00	698.000,00	590.653,36	107.346,64
319009 - Salário-Família	38,38	0,00	38,38	38,38	0,00
319011 - Vencimentos e Vantagens Fixas – Pessoal Civil	572.166,53	0,00	572.166,53	528.850,17	43.316,36
319013 - Obrigações Patronais	76.000,00	0,00	76.000,00	61.764,81	14.235,19
319016 - Outras Despesas Variáveis – Pessoal Civil	47.195,09	0,00	47.195,09	0,00	47.195,09
319092 - Despesas de Exercícios Anteriores	2.600,00	0,00	2.600,00	0,00	2.600,00
319100 - Aplicação Direta Decorrente de Operações entre Órgãos, Fundos e Entida	93.000,00	0,00	93.000,00	48.534,49	44.465,51
319113 - Obrigações Patronais	93.000,00	0,00	93.000,00	48.534,49	44.465,51
330000 - Outras Despesas Correntes	2.245.759,18	0,00	2.245.759,18	1.544.094,43	701.664,75
339000 - Aplicações Diretas	2.245.759,18	0,00	2.245.759,18	1.544.094,43	701.664,75
339014 - Diárias – Pessoal Civil	110.000,00	0,00	110.000,00	92.607,50	17.392,50
339030 - Material de Consumo	145.568,42	0,00	145.568,42	96.542,63	49.025,79
339032 - Material de Distribuições Gratuita	171.067,18	0,00	171.067,18	31.232,74	139.834,44
339033 - Passagens e Despesas com Locomoção	160.747,15	0,00	160.747,15	70.280,36	90.466,79
339036 - Outros Serviços de Terceiros – Pessoa Física	423.552,00	0,00	423.552,00	329.057,78	94.494,22
339037 - Locação de Mão-de-Obra	237.405,83	0,00	237.405,83	237.405,83	0,00
339039 - Outros Serviços de Terceiros – Pessoa Jurídica	932.575,11	0,00	932.575,11	651.179,15	281.395,96
339047 - Obrigações Tributárias e Contributivas	31.860,80	0,00	31.860,80	15.101,51	16.759,29
339049 - Auxílio Transporte	22.672,00	0,00	22.672,00	11.645,25	11.026,75
339092 - Despesas de Exercícios Anteriores	1.310,69	0,00	1.310,69	1.310,69	0,00
339093 - Indenizações e Restituições	9.000,00	0,00	9.000,00	7.730,99	1.269,01
400000 - Despesas de Capital	41.878,05	0,00	41.878,05	21.990,00	19.888,05
440000 - Investimentos	41.878,05	0,00	41.878,05	21.990,00	19.888,05
449000 - Aplicações Diretas	41.878,05	0,00	41.878,05	21.990,00	19.888,05
449052 - Equipamentos e Material Permanente	38.649,05	0,00	38.649,05	18.761,00	19.888,05
449092 - Despesas de Exercícios Anteriores	3.229,00	0,00	3.229,00	3.229,00	0,00



Governo do Estado do Rio Grande do Norte
Sistema Integrado para Administração Financeira
Comparativo da Despesa Autorizada com a Realizada

SIAF/RN
Ano Base: 2010

Unidade Orçamentária	Autorizada			Realizada	Diferença
	Créditos Orçamentários e Suplementares	Créditos Especiais e Extraordinários	Total		
Grupo de Despesa					
39000 - Reserva de Contingência	0,27	0,00	0,27	0,00	0,27
900000 - Reserva de Contingência	0,27	0,00	0,27	0,00	0,27
990000 - Reserva de Contingência	0,27	0,00	0,27	0,00	0,27
999900 - Reserva de Contingência	0,27	0,00	0,27	0,00	0,27
999999 - Reserva de Contingência	0,27	0,00	0,27	0,00	0,27
Total	8.252.903.820,58	391.721.000,00	8.644.624.820,58	7.080.728.143,90	1.563.896.676,68



Demonstrativo Despesa por Função, Subfunção e Programa
Categoria Econômica

Código	Especificação	Corrente	Capital	Total
01	Legislativa	230.315.801,72	3.955.968,63	234.271.770,35
01.031	Ação Legislativa	188.782.814,77	2.624.430,37	191.407.245,14
01.031.0100	ATIVIDADE DE APOIO ADMINISTRATIVO	188.709.930,85	383.189,61	189.093.120,46
01.031.0101	QUALIFICAÇÃO, APERFEIÇOAMENTO PROFISSIONAL E VALORIZAÇÃO DOS RECURSOS HUMANOS DA ASSEMBLÉIA LEGISLATIVA	3.000,00	0,00	3.000,00
01.031.0102	REESTRUTURAÇÃO E MODERNIZAÇÃO DOS TRABALHOS LEGISLATIVOS	0,00	2.241.240,76	2.241.240,76
01.031.0103	COMUNICAÇÃO E DIVULGAÇÃO DA ASSEMBLÉIA LEGISLATIVA	69.883,92	0,00	69.883,92
01.032	Controle Externo	41.532.986,95	1.331.538,26	42.864.525,21
01.032.0100	ATIVIDADE DE APOIO ADMINISTRATIVO	40.807.463,79	54.951,12	40.862.414,91
01.032.0201	APERFEIÇOAMENTO DO CONTROLE EXTERNO	602.892,89	5.000,00	607.892,89
01.032.0202	MELHORIA FUNCIONAL DO TRIBUNAL DE CONTAS DO ESTADO	122.630,27	1.271.587,14	1.394.217,41
02	Judiciária	446.690.361,24	12.885.036,66	459.575.397,90
02.061	Ação Judiciária	417.334.530,62	10.961.152,45	428.295.683,07
02.061.0100	ATIVIDADE DE APOIO ADMINISTRATIVO	407.676.223,02	0,00	407.676.223,02
02.061.0407	PRESTAÇÃO JURISDICIONAL NO ESTADO	9.072.136,87	0,00	9.072.136,87
02.061.0408	OTIMIZAÇÃO DA GESTÃO DO PODER JUDICIÁRIO	75.499,68	68.952,35	144.452,03
02.061.0409	REAPARELHAMENTO E MODERNIZAÇÃO DO PODER JUDICIÁRIO	510.671,05	10.892.200,10	11.402.871,15
02.062	Defesa do Interesse Público no Processo Judiciário	314.529,48	37.931,17	352.460,65
02.062.0100	ATIVIDADE DE APOIO ADMINISTRATIVO	314.529,48	9.938,17	324.467,65
02.062.1902	PROMOÇÃO DO DESENVOLVIMENTO ECONÔMICO E SOCIAL	0,00	27.993,00	27.993,00
02.121	Planejamento e Orçamento	8.850,00	0,00	8.850,00
02.121.0409	REAPARELHAMENTO E MODERNIZAÇÃO DO PODER JUDICIÁRIO	8.850,00	0,00	8.850,00
02.122	Administração Geral	23.930.565,26	312.163,04	24.242.728,30
02.122.0100	ATIVIDADE DE APOIO ADMINISTRATIVO	23.930.352,86	13.352,64	23.943.705,50
02.122.0409	REAPARELHAMENTO E MODERNIZAÇÃO DO PODER JUDICIÁRIO	212,40	0,00	212,40
02.122.1140	MELHORIA FUNCIONAL DA PROCURADORIA GERAL DO ESTADO	0,00	298.810,40	298.810,40
02.125	Normatização e Fiscalização	2.237,26	0,00	2.237,26
02.125.0100	ATIVIDADE DE APOIO ADMINISTRATIVO	2.237,26	0,00	2.237,26
02.126	Tecnologia da Informação	4.043.129,84	1.573.790,00	5.616.919,84
02.126.0409	REAPARELHAMENTO E MODERNIZAÇÃO DO PODER JUDICIÁRIO	3.557.692,32	1.573.193,00	5.130.885,32
02.126.1140	MELHORIA FUNCIONAL DA PROCURADORIA GERAL DO ESTADO	485.437,52	597,00	486.034,52
02.128	Formação de Recursos Humanos	1.056.518,78	0,00	1.056.518,78
02.128.0409	REAPARELHAMENTO E MODERNIZAÇÃO DO PODER JUDICIÁRIO	1.007.746,78	0,00	1.007.746,78
02.128.1140	MELHORIA FUNCIONAL DA PROCURADORIA GERAL DO ESTADO	48.772,00	0,00	48.772,00
03	Essencial à Justiça	139.371.979,25	2.850.107,65	142.222.086,90
03.062	Defesa do Interesse Público no Processo Judiciário	26.487,14	0,00	26.487,14
03.062.0100	ATIVIDADE DE APOIO ADMINISTRATIVO	26.487,14	0,00	26.487,14
03.091	Defesa da Ordem Jurídica	129.868.063,29	2.823.562,94	132.691.626,23
03.091.0100	ATIVIDADE DE APOIO ADMINISTRATIVO	124.861.909,52	0,00	124.861.909,52
03.091.1401	MODERNIZAÇÃO DA ESTRUTURA DA PROCURADORIA GERAL DE JUSTIÇA	3.680.493,96	2.823.562,94	6.504.056,90
03.091.1402	DEFESA DOS INTERESSES SOCIAIS, INDIVIDUAIS E DO CIDADÃO	1.325.659,81	0,00	1.325.659,81
03.122	Administração Geral	9.462.558,32	1.990,46	9.464.548,78
03.122.0100	ATIVIDADE DE APOIO ADMINISTRATIVO	9.059.598,73	1.990,46	9.061.589,19
03.122.1110	ESTRUTURAÇÃO DA DEFENSORIA PÚBLICA GERAL	402.959,59	0,00	402.959,59
03.126	Tecnologia da Informação	14.870,50	24.554,25	39.424,75
03.126.1110	ESTRUTURAÇÃO DA DEFENSORIA PÚBLICA GERAL	14.870,50	24.554,25	39.424,75
04	Administração	344.236.567,79	93.903.054,51	438.139.622,30
04.062	Defesa do Interesse Público no Processo Judiciário	641.903,06	0,00	641.903,06
04.062.0100	ATIVIDADE DE APOIO ADMINISTRATIVO	641.903,06	0,00	641.903,06
04.122	Administração Geral	318.273.306,90	78.446.832,44	396.720.139,34
04.122.0100	ATIVIDADE DE APOIO ADMINISTRATIVO	314.556.047,75	997.375,22	315.553.422,97
04.122.1181	GESTÃO INTEGRADA DAS POLÍTICAS DE GOVERNO	69.082,00	0,00	69.082,00
04.122.1182	MODERNIZAÇÃO DO GABINETE CIVIL	9.558,61	303.383,83	312.942,44
04.122.1201	MODERNIZAÇÃO DA VICE-GOVERNADORIA	0,00	14.391,48	14.391,48
04.122.1601	GESTÃO E DESENVOLVIMENTO DE RECURSOS HUMANOS	107.546,98	0,00	107.546,98
04.122.1602	ADMINISTRAÇÃO DE RECURSOS E MODERNIZAÇÃO DA GESTÃO	887.627,30	579.771,42	1.467.398,72
04.122.1603	GESTÃO DA TECNOLOGIA DE INFORMAÇÃO E COMUNICAÇÃO	1.110.239,44	0,00	1.110.239,44
04.122.1902	PROMOÇÃO DO DESENVOLVIMENTO ECONÔMICO E SOCIAL	450.634,00	75.703.585,48	76.154.219,48
04.122.2201	MODERNIZAÇÃO E REESTRUTURAÇÃO DA ADMINISTRAÇÃO FISCAL DO ESTADO	1.082.570,82	846.199,01	1.928.769,83
04.122.2541	REGULAÇÃO, CONTROLE E FISCALIZAÇÃO DOS SERVIÇOS PÚBLICOS CONCEDIDOS	0,00	2.126,00	2.126,00
04.124	Controle Interno	2.778.834,24	1.292,00	2.780.126,24
04.124.0100	ATIVIDADE DE APOIO ADMINISTRATIVO	2.778.834,24	1.292,00	2.780.126,24
04.126	Tecnologia da Informação	2.682.148,57	117.613,42	2.799.761,99
04.126.0100	ATIVIDADE DE APOIO ADMINISTRATIVO	1.581.907,05	0,00	1.581.907,05
04.126.1182	MODERNIZAÇÃO DO GABINETE CIVIL	29.985,64	0,00	29.985,64
04.126.1603	GESTÃO DA TECNOLOGIA DE INFORMAÇÃO E COMUNICAÇÃO	0,00	117.613,42	117.613,42
04.126.1901	FORTALECIMENTO INSTITUCIONAL DO PLANEJAMENTO E DA GESTÃO	1.070.255,88	0,00	1.070.255,88
04.128	Formação de Recursos Humanos	9.640.093,48	9.442.638,71	19.082.732,19
04.128.1601	GESTÃO E DESENVOLVIMENTO DE RECURSOS HUMANOS	9.640.093,48	9.442.638,71	19.082.732,19
04.129	Administração de Receitas	6.237.996,88	197.268,49	6.435.265,37
04.129.1901	FORTALECIMENTO INSTITUCIONAL DO PLANEJAMENTO E DA GESTÃO	6.044.096,88	0,00	6.044.096,88
04.129.2201	MODERNIZAÇÃO E REESTRUTURAÇÃO DA ADMINISTRAÇÃO FISCAL DO ESTADO	193.900,00	197.268,49	391.168,49
04.544	Recursos Hídricos	0,00	5.697.409,45	5.697.409,45
04.544.2702	CONSTRUÇÃO, AMPLIAÇÃO E RECUPERAÇÃO DE ADUTORAS E CANAIS	0,00	5.697.409,45	5.697.409,45
04.846	Outros Encargos Especiais	3.982.284,66	0,00	3.982.284,66
04.846.0100	ATIVIDADE DE APOIO ADMINISTRATIVO	3.982.284,66	0,00	3.982.284,66
06	Segurança Pública	595.010.734,94	8.254.687,48	603.265.422,42
06.122	Administração Geral	225.587.537,24	4.042.063,97	229.629.601,21



**Demonstrativo Despesa por Função, Subfunção e Programa
Categoria Econômica**

Código	Especificação	Corrente	Capital	Total
06.122.0100	ATIVIDADE DE APOIO ADMINISTRATIVO	221.123.593,39	315.665,01	221.439.258,40
06.122.2101	MODERNIZAÇÃO E REESTRUTURAÇÃO DOS SERVIÇOS DA POLÍCIA TÉCNICO-CIENTÍFICA	0,00	18.705,00	18.705,00
06.122.2102	MODERNIZAÇÃO DO SISTEMA ESTADUAL DE SEGURANÇA PÚBLICA	0,00	1.672.374,16	1.672.374,16
06.122.2533	MODERNIZAÇÃO ADMINISTRATIVA E REESTRUTURAÇÃO FÍSICA DO DETRAN	4.463.943,85	2.035.319,80	6.499.263,65
06.126	Tecnologia da Informação	3.105.037,05	57.666,50	3.162.703,55
06.126.1501	REAPARELHAMENTO E REESTRUTURAÇÃO DA POLÍCIA MILITAR	0,00	0,00	0,00
06.126.2102	MODERNIZAÇÃO DO SISTEMA ESTADUAL DE SEGURANÇA PÚBLICA	552.995,00	57.666,50	610.661,50
06.126.2533	MODERNIZAÇÃO ADMINISTRATIVA E REESTRUTURAÇÃO FÍSICA DO DETRAN	2.552.042,05	0,00	2.552.042,05
06.128	Formação de Recursos Humanos	2.465.094,02	107.731,40	2.572.825,42
06.128.2103	EXCELÊNCIA GERENCIAL DO SISTEMA ESTADUAL DE SEGURANÇA PÚBLICA	1.549.387,99	107.731,40	1.657.119,39
06.128.2531	EDUCAÇÃO E FISCALIZAÇÃO PARA O TRÂNSITO	579.500,50	0,00	579.500,50
06.128.2533	MODERNIZAÇÃO ADMINISTRATIVA E REESTRUTURAÇÃO FÍSICA DO DETRAN	336.205,53	0,00	336.205,53
06.181	Policimento	335.013.940,91	3.951.292,61	338.965.233,52
06.181.0100	ATIVIDADE DE APOIO ADMINISTRATIVO	317.198.014,41	0,00	317.198.014,41
06.181.1501	REAPARELHAMENTO E REESTRUTURAÇÃO DA POLÍCIA MILITAR	0,00	115.469,70	115.469,70
06.181.2102	MODERNIZAÇÃO DO SISTEMA ESTADUAL DE SEGURANÇA PÚBLICA	957.585,36	3.835.822,91	4.793.408,27
06.181.2531	EDUCAÇÃO E FISCALIZAÇÃO PARA O TRÂNSITO	16.858.341,14	0,00	16.858.341,14
06.182	Defesa Civil	24.172.889,06	95.933,00	24.268.822,06
06.182.0100	ATIVIDADE DE APOIO ADMINISTRATIVO	24.171.903,81	0,00	24.171.903,81
06.182.3201	REESTRUTURAÇÃO E AMPLIAÇÃO DOS SERVIÇOS DO CORPO DE BOMBEIROS MILITAR	985,25	95.933,00	96.918,25
06.782	Transporte Rodoviário	4.666.236,66	0,00	4.666.236,66
06.782.2532	MELHORIA DA SINALIZAÇÃO E DO SISTEMA VIÁRIO	4.666.236,66	0,00	4.666.236,66
08	Assistência Social	164.526.629,23	12.631.159,43	177.157.788,66
08.122	Administração Geral	49.015.357,90	4.477,10	49.019.835,00
08.122.0100	ATIVIDADE DE APOIO ADMINISTRATIVO	48.696.660,28	4.477,10	48.701.137,38
08.122.2619	GESTÃO DA POLÍTICA ESTADUAL DA ASSISTÊNCIA SOCIAL - SUAS	1.433,40	0,00	1.433,40
08.122.2621	ATENDIMENTO À CRIANÇA E AO ADOLESCENTE	317.264,22	0,00	317.264,22
08.128	Formação de Recursos Humanos	2.553.786,76	0,00	2.553.786,76
08.128.2616	TRABALHO, OCUPAÇÃO E RENDA	2.553.786,76	0,00	2.553.786,76
08.128.2618	CONTROLE DA ASSISTÊNCIA SOCIAL	0,00	0,00	0,00
08.243	Assistência à Criança e ao Adolescente	81.368,57	1.190.019,64	1.271.388,21
08.243.0100	ATIVIDADE DE APOIO ADMINISTRATIVO	5.899,00	0,00	5.899,00
08.243.2621	ATENDIMENTO À CRIANÇA E AO ADOLESCENTE	75.469,57	1.190.019,64	1.265.489,21
08.244	Assistência Comunitária	24.064.564,74	11.025.717,69	35.090.282,43
08.244.0100	ATIVIDADE DE APOIO ADMINISTRATIVO	15.044.844,98	0,00	15.044.844,98
08.244.2607	PROGRAMA DE DESENVOLVIMENTO SOLIDÁRIO - REDUÇÃO DA POBREZA RURAL	4.192.814,39	11.025.717,69	15.218.532,08
08.244.2618	CONTROLE DA ASSISTÊNCIA SOCIAL	150.145,76	0,00	150.145,76
08.244.2619	GESTÃO DA POLÍTICA ESTADUAL DA ASSISTÊNCIA SOCIAL - SUAS	4.676.759,61	0,00	4.676.759,61
08.306	Alimentação e Nutrição	87.459.937,72	7.770,00	87.467.707,72
08.306.2606	NUTRIÇÃO E SEGURANÇA ALIMENTAR	87.459.937,72	7.770,00	87.467.707,72
08.334	Fomento ao Trabalho	1.351.613,54	403.175,00	1.754.788,54
08.334.2616	TRABALHO, OCUPAÇÃO E RENDA	463.000,21	0,00	463.000,21
08.334.2619	GESTÃO DA POLÍTICA ESTADUAL DA ASSISTÊNCIA SOCIAL - SUAS	888.613,33	403.175,00	1.291.788,33
09	Previdência Social	965.550.494,53	447.884,16	965.998.378,69
09.128	Formação de Recursos Humanos	26.424,78	0,00	26.424,78
09.128.1621	MODERNIZAÇÃO DOS SERVIÇOS PREVIDENCIÁRIOS	26.424,78	0,00	26.424,78
09.271	Previdência Básica	965.524.069,75	447.884,16	965.971.953,91
09.271.0100	ATIVIDADE DE APOIO ADMINISTRATIVO	965.489.427,75	365.044,66	965.854.472,41
09.271.1621	MODERNIZAÇÃO DOS SERVIÇOS PREVIDENCIÁRIOS	34.642,00	82.839,50	117.481,50
10	Saúde	985.780.305,72	18.688.267,81	1.004.468.573,53
10.121	Planejamento e Orçamento	363.686,38	0,00	363.686,38
10.121.2401	DESENVOLVIMENTO INSTITUCIONAL E MODERNIZAÇÃO GERENCIAL DO SISTEMA ESTADUAL DE SAÚDE	363.686,38	0,00	363.686,38
10.122	Administração Geral	220.620,34	7.497,70	228.118,04
10.122.0100	ATIVIDADE DE APOIO ADMINISTRATIVO	109.365,70	0,00	109.365,70
10.122.2403	GESTÃO DO SISTEMA ÚNICO DE SAÚDE E CONTROLE SOCIAL	111.254,64	7.497,70	118.752,34
10.125	Normatização e Fiscalização	82.401,02	12.078,81	94.479,83
10.125.2403	GESTÃO DO SISTEMA ÚNICO DE SAÚDE E CONTROLE SOCIAL	82.401,02	12.078,81	94.479,83
10.126	Tecnologia da Informação	87.663,92	450.512,85	538.176,77
10.126.2401	DESENVOLVIMENTO INSTITUCIONAL E MODERNIZAÇÃO GERENCIAL DO SISTEMA ESTADUAL DE SAÚDE	87.663,92	450.512,85	538.176,77
10.128	Formação de Recursos Humanos	4.769.562,54	0,00	4.769.562,54
10.128.2401	DESENVOLVIMENTO INSTITUCIONAL E MODERNIZAÇÃO GERENCIAL DO SISTEMA ESTADUAL DE SAÚDE	1.091.954,97	0,00	1.091.954,97
10.128.2407	GESTÃO DO TRABALHO E DA EDUCAÇÃO EM SAÚDE	3.677.607,57	0,00	3.677.607,57
10.301	Atenção Básica	3.762.488,76	0,00	3.762.488,76
10.301.2405	PROMOÇÃO, PREVENÇÃO E VIGILÂNCIA À SAÚDE	3.762.488,76	0,00	3.762.488,76
10.302	Assistência Hospitalar e Ambulatorial	922.647.290,45	14.741.043,82	937.388.334,27
10.302.0100	ATIVIDADE DE APOIO ADMINISTRATIVO	726.321.805,85	8.262.073,30	734.583.879,15
10.302.1501	REAPARELHAMENTO E REESTRUTURAÇÃO DA POLÍCIA MILITAR	0,00	1.277.039,54	1.277.039,54
10.302.2403	GESTÃO DO SISTEMA ÚNICO DE SAÚDE E CONTROLE SOCIAL	190.113.965,63	0,00	190.113.965,63
10.302.2404	ORGANIZAÇÃO DA ASSISTÊNCIA E MELHORIA DA GESTÃO DA SAÚDE	545.263,46	615.006,84	1.160.270,30
10.302.2406	RADEQUAÇÃO DA REDE FÍSICA E TECNOLÓGICA DA SAÚDE	5.666.255,51	4.586.924,14	10.253.179,65
10.303	Suporte Profilático e Terapêutico	46.777.486,04	116.148,88	46.893.634,92
10.303.2404	ORGANIZAÇÃO DA ASSISTÊNCIA E MELHORIA DA GESTÃO DA SAÚDE	46.777.486,04	116.148,88	46.893.634,92
10.304	Vigilância Sanitária	4.821.772,82	1.371.266,71	6.193.039,53
10.304.2405	PROMOÇÃO, PREVENÇÃO E VIGILÂNCIA À SAÚDE	4.821.772,82	1.371.266,71	6.193.039,53
10.305	Vigilância Epidemiológica	2.247.333,45	1.989.719,04	4.237.052,49
10.305.2405	PROMOÇÃO, PREVENÇÃO E VIGILÂNCIA À SAÚDE	2.247.333,45	1.989.719,04	4.237.052,49



**Demonstrativo Despesa por Função, Subfunção e Programa
Categoria Econômica**

Código	Especificação	Corrente	Capital	Total
11	Trabalho	6.994.874,24	79.905,35	7.074.779,59
11.333	Empregabilidade	2.067.051,79	79.905,35	2.146.957,14
11.333.2616	TRABALHO, OCUPAÇÃO E RENDA	2.067.051,79	79.905,35	2.146.957,14
11.334	Fomento ao Trabalho	4.927.822,45	0,00	4.927.822,45
11.334.2616	TRABALHO, OCUPAÇÃO E RENDA	4.927.822,45	0,00	4.927.822,45
12	Educação	1.096.558.386,09	36.996.734,81	1.133.555.120,90
12.122	Administração Geral	232.487.399,74	21.720.249,92	254.207.649,66
12.122.0100	ATIVIDADE DE APOIO ADMINISTRATIVO	193.107.486,50	377.939,20	193.485.425,70
12.122.1801	PLANEJAMENTO INTEGRADO E AVALIAÇÃO INSTITUCIONAL	101.473,18	60.000,00	161.473,18
12.122.1804	EDUCAÇÃO DE QUALIDADE, COMPROMISSO E RESPONSABILIDADE DE TODOS	36.745.962,68	4.600,00	36.750.562,68
12.122.1805	EXPANSÃO E MELHORIA DA REDE FÍSICA ESCOLAR	2.482.477,38	15.798.779,13	18.281.256,51
12.122.1806	DESENVOLVIMENTO HUMANO E POLÍTICAS SOCIAIS	50.000,00	0,00	50.000,00
12.122.1808	GESTÃO DAS POLÍTICAS PÚBLICAS DA EDUCAÇÃO, DA CULTURA E DO DESPORTO NAS ESCOLAS	0,00	109.344,00	109.344,00
12.122.1831	ADEQUAÇÃO E MODERNIZAÇÃO DA INFRA-ESTRUTURA DA FUNDAÇÃO UNIVERSIDADE DO ESTADO DO RIO GRANDE DO NORTE	0,00	5.361.898,59	5.361.898,59
12.122.1832	ATUALIZAÇÃO E AMPLIAÇÃO DO SISTEMA DE BIBLIOTECAS DA FUNDAÇÃO UNIVERSIDADE DO ESTADO DO RIO GRANDE DO NORTE	0,00	7.689,00	7.689,00
12.128	Formação de Recursos Humanos	251.940,64	0,00	251.940,64
12.128.1802	CAPACITAÇÃO E VALORIZAÇÃO DOS PROFISSIONAIS DA EDUCAÇÃO	159.212,64	0,00	159.212,64
12.128.1841	FORMAÇÃO DE PROFESSORES E PROFISSIONAIS DE EDUCAÇÃO	92.728,00	0,00	92.728,00
12.271	Previdência Básica	238.364.953,29	0,00	238.364.953,29
12.271.0100	ATIVIDADE DE APOIO ADMINISTRATIVO	238.364.953,29	0,00	238.364.953,29
12.306	Alimentação e Nutrição	22.162.228,93	0,00	22.162.228,93
12.306.1804	EDUCAÇÃO DE QUALIDADE, COMPROMISSO E RESPONSABILIDADE DE TODOS	22.162.228,93	0,00	22.162.228,93
12.361	Ensino Fundamental	302.131.461,71	3.705.047,05	305.836.508,76
12.361.0100	ATIVIDADE DE APOIO ADMINISTRATIVO	287.449.221,58	0,00	287.449.221,58
12.361.1804	EDUCAÇÃO DE QUALIDADE, COMPROMISSO E RESPONSABILIDADE DE TODOS	14.682.240,13	3.705.047,05	18.387.287,18
12.362	Ensino Médio	211.111.371,99	300.926,12	211.412.298,11
12.362.0100	ATIVIDADE DE APOIO ADMINISTRATIVO	182.494.664,16	0,00	182.494.664,16
12.362.1804	EDUCAÇÃO DE QUALIDADE, COMPROMISSO E RESPONSABILIDADE DE TODOS	28.616.707,83	300.926,12	28.917.633,95
12.363	Ensino Profissional	10.594.710,39	10.271.274,36	20.865.984,75
12.363.1804	EDUCAÇÃO DE QUALIDADE, COMPROMISSO E RESPONSABILIDADE DE TODOS	10.594.710,39	10.271.274,36	20.865.984,75
12.364	Ensino Superior	6.962.909,64	987.202,36	7.950.112,00
12.364.0100	ATIVIDADE DE APOIO ADMINISTRATIVO	6.942.909,64	871.954,19	7.814.863,83
12.364.1841	FORMAÇÃO DE PROFESSORES E PROFISSIONAIS DE EDUCAÇÃO	20.000,00	115.248,17	135.248,17
12.365	Educação Infantil	2.053.334,73	0,00	2.053.334,73
12.365.0100	ATIVIDADE DE APOIO ADMINISTRATIVO	2.053.334,73	0,00	2.053.334,73
12.366	Educação de Jovens e Adultos	6.220.996,95	12.035,00	6.233.031,95
12.366.1804	EDUCAÇÃO DE QUALIDADE, COMPROMISSO E RESPONSABILIDADE DE TODOS	6.220.996,95	12.035,00	6.233.031,95
12.367	Educação Especial	64.217.078,08	0,00	64.217.078,08
12.367.0100	ATIVIDADE DE APOIO ADMINISTRATIVO	64.217.078,08	0,00	64.217.078,08
13	Cultura	18.129.298,12	1.216.341,47	19.345.639,59
13.122	Administração Geral	16.287.937,02	197.928,00	16.485.865,02
13.122.0100	ATIVIDADE DE APOIO ADMINISTRATIVO	16.287.937,02	197.928,00	16.485.865,02
13.391	Patrimônio Histórico, Artístico e Arqueológico	147.429,64	140.077,11	287.506,75
13.391.1821	DINAMIZAÇÃO E VALORIZAÇÃO DE ESPAÇOS CULTURAIS E DE BENS HISTÓRICOS	147.429,64	140.077,11	287.506,75
13.392	Difusão Cultural	1.693.931,46	878.336,36	2.572.267,82
13.392.0100	ATIVIDADE DE APOIO ADMINISTRATIVO	694.013,92	0,00	694.013,92
13.392.1822	VALORIZAÇÃO, DINAMIZAÇÃO E DIVULGAÇÃO DA PRODUÇÃO CULTURAL E ARTÍSTICA DO ESTADO	999.917,54	75.000,00	1.074.917,54
13.392.2502	RIO GRANDE DO NORTE - SOCIAL	0,00	803.336,36	803.336,36
14	Direito da Cidadania	57.158.417,63	19.904.653,26	77.063.070,89
14.122	Administração Geral	42.160.915,96	210.386,02	42.371.301,98
14.122.0100	ATIVIDADE DE APOIO ADMINISTRATIVO	41.903.195,95	146.718,98	42.049.914,93
14.122.2301	CENTRAL DO CIDADÃO	257.720,01	63.667,04	321.387,05
14.126	Tecnologia da Informação	0,00	172.848,59	172.848,59
14.126.2305	PROTEÇÃO E DEFESA DO CONSUMIDOR	0,00	172.848,59	172.848,59
14.128	Formação de Recursos Humanos	32.637,63	0,00	32.637,63
14.128.1184	GARANTIA E DEFESA DOS DIREITOS DA CRIANÇA E DO ADOLESCENTE	32.637,63	0,00	32.637,63
14.182	Defesa Civil	0,00	14.246.438,72	14.246.438,72
14.182.2302	DEFESA CIVIL	0,00	14.246.438,72	14.246.438,72
14.242	Assistência ao Portador de Deficiência	129.178,10	0,00	129.178,10
14.242.2303	PROMOÇÃO E PROTEÇÃO AOS DIREITOS HUMANOS	129.178,10	0,00	129.178,10
14.244	Assistência Comunitária	119.252,78	7.599,70	126.852,48
14.244.2307	PROMOÇÃO DA IGUALDADE RACIAL	119.252,78	7.599,70	126.852,48
14.421	Custódia e Reintegração Social	12.225.179,19	5.061.727,07	17.286.906,26
14.421.0100	ATIVIDADE DE APOIO ADMINISTRATIVO	12.069.747,34	903.168,77	12.972.916,11
14.421.2304	MENOS PRESO E MAIS CIDADÃO	140.696,36	0,00	140.696,36
14.421.2306	REESTRUTURAÇÃO DO SISTEMA PENITENCIÁRIO	14.735,49	4.158.558,30	4.173.293,79
14.422	Direitos Individuais, Coletivos e Difusos	2.491.253,97	205.653,16	2.696.907,13
14.422.0100	ATIVIDADE DE APOIO ADMINISTRATIVO	1.602.118,05	119.316,16	1.721.434,21
14.422.1184	GARANTIA E DEFESA DOS DIREITOS DA CRIANÇA E DO ADOLESCENTE	339.560,02	16.425,00	355.985,02
14.422.2303	PROMOÇÃO E PROTEÇÃO AOS DIREITOS HUMANOS	450.000,00	55.000,00	505.000,00
14.422.2305	PROTEÇÃO E DEFESA DO CONSUMIDOR	0,00	14.912,00	14.912,00
14.422.2308	CIDADANIA FEMININA	55.672,40	0,00	55.672,40
14.422.2311	ESTRUTURAÇÃO E MODERNIZAÇÃO DA SECRETARIA DE ESTADO DA JUSTIÇA E DA CIDADANIA	29.460,00	0,00	29.460,00
14.422.2312	RN SEM HOMOFOBIA	14.443,50	0,00	14.443,50



Demonstrativo Despesa por Função, Subfunção e Programa
Categoria Econômica

Código	Especificação	Corrente	Capital	Total
15	Urbanismo			
15.451	Infra-Estrutura Urbana	139.150,44	9.225.787,89	9.364.938,33
15.451.2501	RIO GRANDE DO NORTE - URBANO	139.150,44	9.225.787,89	9.364.938,33
15.451.2803	PROGRAMA DE DESENVOLVIMENTO DO TURISMO - PRODETUR	0,00	9.225.787,89	9.225.787,89
		139.150,44	0,00	139.150,44
16	Habitação	1.656.479,15	14.732.043,57	16.388.522,72
16.122	Administração Geral	1.567.566,70	34.234,28	1.601.800,98
16.122.0100	ATIVIDADE DE APOIO ADMINISTRATIVO	1.567.566,70	34.234,28	1.601.800,98
16.244	Assistência Comunitária	88.912,45	14.697.809,29	14.786.721,74
16.244.2631	HABITAÇÃO PARA BAIXA RENDA	88.912,45	14.697.809,29	14.786.721,74
17	Saneamento	0,00	0,00	0,00
17.512	Saneamento Básico Urbano	0,00	0,00	0,00
17.512.2803	PROGRAMA DE DESENVOLVIMENTO DO TURISMO - PRODETUR	0,00	0,00	0,00
18	Gestão Ambiental	49.070.372,42	112.956.747,72	162.027.120,14
18.122	Administração Geral	34.160.081,20	699.920,09	34.860.001,29
18.122.0100	ATIVIDADE DE APOIO ADMINISTRATIVO	32.822.188,76	681.634,09	33.503.822,85
18.122.2710	REESTRUTURAÇÃO ORGANIZACIONAL DA SECRETARIA DE ESTADO DO MEIO AMBIENTE E DOS RECURSOS HÍDRICOS - SEMARH	145.683,83	18.286,00	163.969,83
18.122.2743	EDUCAÇÃO, COMUNICAÇÃO E DIVULGAÇÃO AMBIENTAL	298.726,11	0,00	298.726,11
18.122.2744	FORTEALECIMENTO DA GESTÃO AMBIENTAL	893.482,50	0,00	893.482,50
18.126	Tecnologia da Informação	244.828,08	0,00	244.828,08
18.126.2744	FORTEALECIMENTO DA GESTÃO AMBIENTAL	244.828,08	0,00	244.828,08
18.128	Formação de Recursos Humanos	952.851,40	0,00	952.851,40
18.128.2701	COMBATE À DESERTIFICAÇÃO	5.820,00	0,00	5.820,00
18.128.2705	GESTÃO DE RECURSOS HÍDRICOS	934.733,33	0,00	934.733,33
18.128.2743	EDUCAÇÃO, COMUNICAÇÃO E DIVULGAÇÃO AMBIENTAL	12.298,07	0,00	12.298,07
18.541	Preservação e Conservação Ambiental	3.001.454,04	13.625,70	3.015.079,74
18.541.2701	COMBATE À DESERTIFICAÇÃO	25.295,00	0,00	25.295,00
18.541.2714	GESTÃO AMBIENTAL	11.650,00	0,00	11.650,00
18.541.2742	CONSERVAÇÃO E RECUPERAÇÃO AMBIENTAL	978.164,04	13.625,70	991.789,74
18.541.2743	EDUCAÇÃO, COMUNICAÇÃO E DIVULGAÇÃO AMBIENTAL	1.831.345,00	0,00	1.831.345,00
18.541.2746	GESTÃO E DESENVOLVIMENTO FLORESTAL	155.000,00	0,00	155.000,00
18.542	Controle Ambiental	2.252.255,96	2.046.086,87	4.298.342,83
18.542.2712	REÚSO DE ÁGUAS	0,00	0,00	0,00
18.542.2714	GESTÃO AMBIENTAL	112.646,40	1.395.705,21	1.508.351,61
18.542.2744	FORTEALECIMENTO DA GESTÃO AMBIENTAL	602.945,57	643.883,66	1.246.829,23
18.542.2746	GESTÃO E DESENVOLVIMENTO FLORESTAL	802.678,02	0,00	802.678,02
18.542.2747	MONITORAMENTO AMBIENTAL DO RN	733.985,97	6.498,00	740.483,97
18.543	Recuperação de Áreas Degradadas	479.320,46	0,00	479.320,46
18.543.2714	GESTÃO AMBIENTAL	324.320,46	0,00	324.320,46
18.543.2746	GESTÃO E DESENVOLVIMENTO FLORESTAL	155.000,00	0,00	155.000,00
18.544	Recursos Hídricos	7.819.288,74	109.938.543,15	117.757.831,89
18.544.2702	CONSTRUÇÃO, AMPLIAÇÃO E RECUPERAÇÃO DE ADUTORAS E CANAIS	0,00	75.621.866,12	75.621.866,12
18.544.2703	CONSTRUÇÃO, AMPLIAÇÃO E RECUPERAÇÃO DE BARRAGENS E AÇUDES	75.549,36	3.505.334,32	3.580.883,68
18.544.2704	CONSTRUÇÃO, AMPLIAÇÃO E RECUPERAÇÃO DE POÇOS E DESSALINIZADORES	256.596,33	14.409.398,58	14.665.994,91
18.544.2705	GESTÃO DE RECURSOS HÍDRICOS	2.439.144,87	219.544,00	2.658.688,87
18.544.2707	OPERAÇÃO E MANUTENÇÃO DA INFRA-ESTRUTURA HÍDRICA	149.800,00	0,00	149.800,00
18.544.2708	PEQUENOS SISTEMAS DE ABASTECIMENTO DE ÁGUA COMUNITÁRIOS	0,00	812.160,77	812.160,77
18.544.2711	RETIFICAÇÃO E CONSERVAÇÃO DE CANAIS NATURAIS	268.764,82	567.561,03	836.325,85
18.544.2713	PROGRAMA DE DESENVOLVIMENTO SUSTENTÁVEL E CONVIVÊNCIA COM O SEMI-ÁRIDO POTIGUAR - PSP	4.266.757,65	14.802.678,33	19.069.435,98
18.544.2721	ABASTECIMENTO DE ÁGUA	362.675,71	0,00	362.675,71
18.573	Difusão do Conhecimento Científico e Tecnológico	160.292,54	258.571,91	418.864,45
18.573.2742	CONSERVAÇÃO E RECUPERAÇÃO AMBIENTAL	160.292,54	258.571,91	418.864,45
19	Ciência e Tecnologia	4.748.035,42	1.173.565,38	5.921.600,80
19.122	Administração Geral	1.073.515,90	3.059,00	1.076.574,90
19.122.0100	ATIVIDADE DE APOIO ADMINISTRATIVO	1.073.515,90	3.059,00	1.076.574,90
19.128	Formação de Recursos Humanos	265.632,68	315.373,42	581.006,10
19.128.2001	APOIO À GERAÇÃO DO CONHECIMENTO NO RIO GRANDE DO NORTE	83.099,74	8.550,00	91.649,74
19.128.2004	IMPLANTAÇÃO DE CENTROS TECNOLÓGICOS	84.051,76	306.823,42	390.875,18
19.128.2072	DIFUSÃO, DIVULGAÇÃO DO CONHECIMENTO E TRANSFERÊNCIA DE TECNOLOGIA	98.481,18	0,00	98.481,18
19.571	Desenvolvimento Científico	0,00	163.241,03	163.241,03
19.571.1701	AGRONEGÓCIO DA FRUTICULTURA	0,00	163.241,03	163.241,03
19.572	Desenvolvimento Tecnológico e Engenharia	1.592.480,18	360.894,78	1.953.374,96
19.572.2003	APOIO À ESTRUTURAÇÃO E AO DESENVOLVIMENTO TECNOLÓGICO DOS ARRANJOS PRODUTIVOS LOCAIS	1.592.480,18	360.894,78	1.953.374,96
19.573	Difusão do Conhecimento Científico e Tecnológico	1.816.406,66	330.997,15	2.147.403,81
19.573.2001	APOIO À GERAÇÃO DO CONHECIMENTO NO RIO GRANDE DO NORTE	1.645.559,12	330.997,15	1.976.556,27
19.573.2072	DIFUSÃO, DIVULGAÇÃO DO CONHECIMENTO E TRANSFERÊNCIA DE TECNOLOGIA	170.847,54	0,00	170.847,54
20	Agricultura	93.469.755,00	50.771.155,95	144.240.910,95
20.122	Administração Geral	61.385.906,35	1.596.820,70	62.982.727,05
20.122.0100	ATIVIDADE DE APOIO ADMINISTRATIVO	60.699.860,55	389.096,46	61.088.957,01
20.122.1706	SERVIÇOS E INFRA-ESTRUTURA DE APOIO AO AGRO	686.045,80	1.207.724,24	1.893.770,04
20.125	Normatização e Fiscalização	491.849,40	0,00	491.849,40
20.125.1701	AGRONEGÓCIO DA FRUTICULTURA	229.775,00	0,00	229.775,00
20.125.1702	AGRONEGÓCIO DA PECUÁRIA	262.074,40	0,00	262.074,40
20.128	Formação de Recursos Humanos	452.441,55	0,00	452.441,55
20.128.1701	AGRONEGÓCIO DA FRUTICULTURA	55.884,95	0,00	55.884,95
20.128.1702	AGRONEGÓCIO DA PECUÁRIA	70.212,47	0,00	70.212,47



**Demonstrativo Despesa por Função, Subfunção e Programa
Categoria Econômica**

Código	Especificação	Corrente	Capital	Total
20.128.1704	APOIO À AGRICULTURA FAMILIAR	326.344,13	0,00	326.344,13
20.306	Alimentação e Nutrição	883.900,74	24.261,40	908.162,14
20.306.2606	NUTRIÇÃO E SEGURANÇA ALIMENTAR	883.900,74	24.261,40	908.162,14
20.571	Desenvolvimento Científico	805.519,54	124.834,38	930.353,92
20.571.1701	AGRONEGÓCIO DA FRUTICULTURA	241.580,60	0,00	241.580,60
20.571.1703	AGRONEGÓCIO DA PESCA E DA AQUICULTURA	312.157,65	0,00	312.157,65
20.571.1704	APOIO À AGRICULTURA FAMILIAR	128.916,19	124.834,38	253.750,57
20.571.1706	SERVIÇOS E INFRA-ESTRUTURA DE APOIO AO AGRO	122.865,10	0,00	122.865,10
20.573	Difusão do Conhecimento Científico e Tecnológico	29.954,99	0,00	29.954,99
20.573.1706	SERVIÇOS E INFRA-ESTRUTURA DE APOIO AO AGRO	29.954,99	0,00	29.954,99
20.601	Promoção da Produção Vegetal	2.718.700,06	82.572,29	2.801.272,35
20.601.1701	AGRONEGÓCIO DA FRUTICULTURA	2.220,00	82.572,29	84.792,29
20.601.1704	APOIO À AGRICULTURA FAMILIAR	2.692.145,06	0,00	2.692.145,06
20.601.1706	SERVIÇOS E INFRA-ESTRUTURA DE APOIO AO AGRO	24.335,00	0,00	24.335,00
20.602	Promoção da Produção Animal	289.774,13	21.548.398,62	21.838.172,75
20.602.1702	AGRONEGÓCIO DA PECUÁRIA	259.399,39	250.751,60	510.150,99
20.602.1703	AGRONEGÓCIO DA PESCA E DA AQUICULTURA	5.305,00	21.297.647,02	21.302.952,02
20.602.1706	SERVIÇOS E INFRA-ESTRUTURA DE APOIO AO AGRO	25.069,74	0,00	25.069,74
20.603	Defesa Sanitária Vegetal	175.689,30	0,00	175.689,30
20.603.1701	AGRONEGÓCIO DA FRUTICULTURA	175.689,30	0,00	175.689,30
20.604	Defesa Sanitária Animal	480.737,55	4.190,00	484.927,55
20.604.1702	AGRONEGÓCIO DA PECUÁRIA	480.737,55	4.190,00	484.927,55
20.605	Abastecimento	71.852,12	452.692,96	524.545,08
20.605.1704	APOIO À AGRICULTURA FAMILIAR	71.852,12	452.692,96	524.545,08
20.606	Extensão Rural	24.289.530,20	26.391.849,55	50.681.379,75
20.606.1704	APOIO À AGRICULTURA FAMILIAR	24.287.460,20	25.332.414,66	49.619.874,86
20.606.1706	SERVIÇOS E INFRA-ESTRUTURA DE APOIO AO AGRO	2.070,00	1.059.434,89	1.061.504,89
20.607	Irrigação	129.870,10	0,00	129.870,10
20.607.1706	SERVIÇOS E INFRA-ESTRUTURA DE APOIO AO AGRO	129.870,10	0,00	129.870,10
20.691	Promoção Comercial	0,00	0,00	0,00
20.691.1705	PEQUENOS NEGÓCIOS RURAIS E URBANOS	0,00	0,00	0,00
20.692	Comercialização	1.264.028,97	545.536,05	1.809.565,02
20.692.1705	PEQUENOS NEGÓCIOS RURAIS E URBANOS	0,00	81.774,76	81.774,76
20.692.1706	SERVIÇOS E INFRA-ESTRUTURA DE APOIO AO AGRO	1.264.028,97	463.761,29	1.727.790,26
21	Organização Agrária	6.285.368,86	508.105,99	6.793.474,85
21.122	Administração Geral	3.396.243,51	0,00	3.396.243,51
21.122.0100	ATIVIDADE DE APOIO ADMINISTRATIVO	3.396.243,51	0,00	3.396.243,51
21.128	Formação de Recursos Humanos	4.856,81	25.715,37	30.572,18
21.128.3104	MODERNIZAÇÃO E FORTALECIMENTO INSTITUCIONAL DA SECRETARIA DE ASSUNTOS FUNDIÁRIOS E DE APOIO À REFORMA AGRÁRIA	4.856,81	25.715,37	30.572,18
21.631	Reforma Agrária	2.884.268,54	482.390,62	3.366.659,16
21.631.3102	CRÉDITO FUNDIÁRIO	696.859,28	0,00	696.859,28
21.631.3105	PROGRAMA DE ORGANIZAÇÃO FUNDIÁRIA E APOIO AO PROCESSO DE REFORMA AGRÁRIA DO ESTADO DO RN - PROFARA	2.171.172,96	351.820,00	2.522.992,96
21.631.3106	APOIO AO DESENVOLVIMENTO RURAL	16.236,30	130.570,62	146.806,92
22	Indústria	0,00	135.015.094,26	135.015.094,26
22.661	Promoção Industrial	0,00	135.015.094,26	135.015.094,26
22.661.2002	DESENVOLVIMENTO E DESCONCENTRAÇÃO INDUSTRIAL	0,00	135.015.094,26	135.015.094,26
23	Comércio e Serviços	35.953.101,50	2.632.400,38	38.585.501,88
23.122	Administração Geral	16.761.739,14	2.625.400,38	19.387.139,52
23.122.0100	ATIVIDADE DE APOIO ADMINISTRATIVO	16.761.739,14	880.379,65	17.642.118,79
23.122.2005	PROMOÇÃO DA ATIVIDADE EMPRESARIAL DO RN	0,00	1.732.848,73	1.732.848,73
23.122.2821	ESTRUTURAÇÃO DA EMPRESA POTIGUAR DE PROMOÇÃO TURÍSTICA	0,00	12.172,00	12.172,00
23.128	Formação de Recursos Humanos	9.699.039,78	0,00	9.699.039,78
23.128.2803	PROGRAMA DE DESENVOLVIMENTO DO TURISMO - PRODETUR	9.699.039,78	0,00	9.699.039,78
23.691	Promoção Comercial	1.856.265,11	0,00	1.856.265,11
23.691.2005	PROMOÇÃO DA ATIVIDADE EMPRESARIAL DO RN	1.856.265,11	0,00	1.856.265,11
23.695	Turismo	7.636.057,47	7.000,00	7.643.057,47
23.695.2801	INTERIORIZAÇÃO DO TURISMO	4.389,00	0,00	4.389,00
23.695.2803	PROGRAMA DE DESENVOLVIMENTO DO TURISMO - PRODETUR	1.010.654,06	0,00	1.010.654,06
23.695.2804	QUALIFICAÇÃO E DIVERSIFICAÇÃO DO PRODUTO TURÍSTICO	248.346,66	7.000,00	255.346,66
23.695.2822	MARKETING TURÍSTICO DO RIO GRANDE DO NORTE	6.372.667,75	0,00	6.372.667,75
24	Comunicações	17.208.471,09	0,00	17.208.471,09
24.122	Administração Geral	1.430.766,88	0,00	1.430.766,88
24.122.0100	ATIVIDADE DE APOIO ADMINISTRATIVO	1.430.766,88	0,00	1.430.766,88
24.131	Comunicação Social	15.777.704,21	0,00	15.777.704,21
24.131.0100	ATIVIDADE DE APOIO ADMINISTRATIVO	15.777.704,21	0,00	15.777.704,21
25	Energia	0,00	252.010,00	252.010,00
25.752	Energia Elétrica	0,00	252.010,00	252.010,00
25.752.2503	RIO GRANDE DO NORTE - ENERGIA	0,00	252.010,00	252.010,00
26	Transporte	26.788.204,90	159.877.742,61	186.665.947,51
26.122	Administração Geral	25.695.933,64	1.237.697,81	26.933.631,45
26.122.0100	ATIVIDADE DE APOIO ADMINISTRATIVO	25.695.933,64	12.586,00	25.708.519,64
26.122.2501	RIO GRANDE DO NORTE - URBANO	0,00	1.217.271,81	1.217.271,81
26.122.2504	REESTRUTURAÇÃO E MODERNIZAÇÃO DA SECRETARIA DE INFRA-ESTRUTURA	0,00	7.840,00	7.840,00
26.126	Tecnologia da Informação	0,00	55.667,50	55.667,50
26.126.2504	REESTRUTURAÇÃO E MODERNIZAÇÃO DA SECRETARIA DE INFRA-ESTRUTURA	0,00	53.867,50	53.867,50



**Demonstrativo Despesa por Função, Subfunção e Programa
Categoria Econômica**

Código	Especificação	Corrente	Capital	Total
26.126.2522	MODERNIZAÇÃO ADMINISTRATIVA E TECNOLÓGICA DO DEPARTAMENTO DE ESTRADAS DE RODAGEM	0,00	1.800,00	1.800,00
26.128	Formação de Recursos Humanos	3.590,00	0,00	3.590,00
26.128.2522	MODERNIZAÇÃO ADMINISTRATIVA E TECNOLÓGICA DO DEPARTAMENTO DE ESTRADAS DE RODAGEM	3.590,00	0,00	3.590,00
26.451	Infra-Estrutura Urbana	0,00	1.227.055,38	1.227.055,38
26.451.2501	RIO GRANDE DO NORTE - URBANO	0,00	1.227.055,38	1.227.055,38
26.781	Transporte Aéreo	160.771,28	313.380,02	474.151,30
26.781.2501	RIO GRANDE DO NORTE - URBANO	0,00	313.380,02	313.380,02
26.781.2521	DESENVOLVIMENTO DE PROGRAMAS DE INFRA-ESTRUTURA AEROPORTUÁRIA	160.771,28	0,00	160.771,28
26.782	Transporte Rodoviário	927.909,98	157.043.941,90	157.971.851,88
26.782.2501	RIO GRANDE DO NORTE - URBANO	0,00	8.715.641,55	8.715.641,55
26.782.2523	PAVIMENTAÇÃO E IMPLANTAÇÃO DE RODOVIAS E OBRAS D'ARTES ESPECIAIS	0,00	62.211.530,00	62.211.530,00
26.782.2524	RESTAURAÇÃO E MELHORAMENTO DA MALHA RODOVIÁRIA BÁSICA	0,00	82.987.492,89	82.987.492,89
26.782.2526	SISTEMA DE TRANSPORTE INTERMUNICIPAL DE PASSAGEIROS - STIP	927.909,98	1.507.213,17	2.435.123,15
26.782.2803	PROGRAMA DE DESENVOLVIMENTO DO TURISMO - PRODETUR	0,00	1.622.064,29	1.622.064,29
27	Desporto e Lazer	10.620.578,76	3.420.140,22	14.040.718,98
27.122	Administração Geral	1.467.935,71	8.370,00	1.476.305,71
27.122.0100	ATIVIDADE DE APOIO ADMINISTRATIVO	1.467.935,71	8.370,00	1.476.305,71
27.244	Assistência Comunitária	19.136,00	0,00	19.136,00
27.244.3304	INTEGRAÇÃO SOCIAL ATRAVÉS DO ESPORTE E DO LAZER	19.136,00	0,00	19.136,00
27.811	Desporto de Rendimento	8.454.536,48	241.109,95	8.695.646,43
27.811.2804	QUALIFICAÇÃO E DIVERSIFICAÇÃO DO PRODUTO TURÍSTICO	8.437.296,48	241.109,95	8.678.406,43
27.811.3302	ESPORTE CIDADÃO, ESPORTE INCLUSÃO	17.240,00	0,00	17.240,00
27.812	Desporto Comunitário	36.477,00	0,00	36.477,00
27.812.3302	ESPORTE CIDADÃO, ESPORTE INCLUSÃO	36.477,00	0,00	36.477,00
27.812.3304	INTEGRAÇÃO SOCIAL ATRAVÉS DO ESPORTE E DO LAZER	0,00	0,00	0,00
27.813	Lazer	642.493,57	3.170.660,27	3.813.153,84
27.813.2502	RIO GRANDE DO NORTE - SOCIAL	0,00	3.157.040,27	3.157.040,27
27.813.3302	ESPORTE CIDADÃO, ESPORTE INCLUSÃO	43.633,00	0,00	43.633,00
27.813.3304	INTEGRAÇÃO SOCIAL ATRAVÉS DO ESPORTE E DO LAZER	598.860,57	13.620,00	612.480,57
28	Encargos Especiais	892.924.372,38	189.161.808,29	1.082.086.180,67
28.843	Serviço da Dívida Interna	74.232.040,86	180.109.055,46	254.341.096,32
28.843.0100	ATIVIDADE DE APOIO ADMINISTRATIVO	74.232.040,86	180.109.055,46	254.341.096,32
28.844	Serviço da Dívida Externa	1.022.395,77	9.052.752,83	10.075.148,60
28.844.0100	ATIVIDADE DE APOIO ADMINISTRATIVO	1.022.395,77	9.052.752,83	10.075.148,60
28.845	Transferências	803.328.259,20	0,00	803.328.259,20
28.845.0100	ATIVIDADE DE APOIO ADMINISTRATIVO	803.328.259,20	0,00	803.328.259,20
28.846	Outros Encargos Especiais	14.341.676,55	0,00	14.341.676,55
28.846.0100	ATIVIDADE DE APOIO ADMINISTRATIVO	14.341.676,55	0,00	14.341.676,55
Total		6.189.187.740,42	891.540.403,48	7.080.728.143,90



**Demonstrativo Despesa Função, SubFunção e Programa
Projeto / Atividade**

Código	Especificação	Projeto	Atividade	Total
01	Legislativa	4.316.234,98	229.955.535,37	234.271.770,35
01.031	Ação Legislativa	2.314.124,68	189.093.120,46	191.407.245,14
01.031.0100	ATIVIDADE DE APOIO ADMINISTRATIVO	0,00	189.093.120,46	189.093.120,46
01.031.0101	QUALIFICAÇÃO, APERFEIÇOAMENTO PROFISSIONAL E VALORIZAÇÃO DOS RECURSOS HUMANOS DA ASSEMBLÉIA LEGISLATIVA	3.000,00	0,00	3.000,00
01.031.0102	REESTRUTURAÇÃO E MODERNIZAÇÃO DOS TRABALHOS LEGISLATIVOS	2.241.240,76	0,00	2.241.240,76
01.031.0103	COMUNICAÇÃO E DIVULGAÇÃO DA ASSEMBLÉIA LEGISLATIVA	69.883,92	0,00	69.883,92
01.032	Controle Externo	2.002.110,30	40.862.414,91	42.864.525,21
01.032.0100	ATIVIDADE DE APOIO ADMINISTRATIVO	0,00	40.862.414,91	40.862.414,91
01.032.0201	APERFEIÇOAMENTO DO CONTROLE EXTERNO	607.892,89	0,00	607.892,89
01.032.0202	MELHORIA FUNCIONAL DO TRIBUNAL DE CONTAS DO ESTADO	1.394.217,41	0,00	1.394.217,41
02	Judiciária	27.600.771,47	431.974.626,43	459.575.397,90
02.061	Ação Judiciária	20.619.460,05	407.676.223,02	428.295.683,07
02.061.0100	ATIVIDADE DE APOIO ADMINISTRATIVO	0,00	407.676.223,02	407.676.223,02
02.061.0407	PRESTAÇÃO JURISDICIONAL NO ESTADO	9.072.136,87	0,00	9.072.136,87
02.061.0408	OTIMIZAÇÃO DA GESTÃO DO PODER JUDICIÁRIO	144.452,03	0,00	144.452,03
02.061.0409	REAPARELHAMENTO E MODERNIZAÇÃO DO PODER JUDICIÁRIO	11.402.871,15	0,00	11.402.871,15
02.062	Defesa do Interesse Público no Processo Judiciário	0,00	352.460,65	352.460,65
02.062.0100	ATIVIDADE DE APOIO ADMINISTRATIVO	0,00	324.467,65	324.467,65
02.062.1902	PROMOÇÃO DO DESENVOLVIMENTO ECONÔMICO E SOCIAL	0,00	27.993,00	27.993,00
02.121	Planejamento e Orçamento	8.850,00	0,00	8.850,00
02.121.0409	REAPARELHAMENTO E MODERNIZAÇÃO DO PODER JUDICIÁRIO	8.850,00	0,00	8.850,00
02.122	Administração Geral	299.022,80	23.943.705,50	24.242.728,30
02.122.0100	ATIVIDADE DE APOIO ADMINISTRATIVO	0,00	23.943.705,50	23.943.705,50
02.122.0409	REAPARELHAMENTO E MODERNIZAÇÃO DO PODER JUDICIÁRIO	212,40	0,00	212,40
02.122.1140	MELHORIA FUNCIONAL DA PROCURADORIA GERAL DO ESTADO	298.810,40	0,00	298.810,40
02.125	Normatização e Fiscalização	0,00	2.237,26	2.237,26
02.125.0100	ATIVIDADE DE APOIO ADMINISTRATIVO	0,00	2.237,26	2.237,26
02.126	Tecnologia da Informação	5.616.919,84	0,00	5.616.919,84
02.126.0409	REAPARELHAMENTO E MODERNIZAÇÃO DO PODER JUDICIÁRIO	5.130.885,32	0,00	5.130.885,32
02.126.1140	MELHORIA FUNCIONAL DA PROCURADORIA GERAL DO ESTADO	486.034,52	0,00	486.034,52
02.128	Formação de Recursos Humanos	1.056.518,78	0,00	1.056.518,78
02.128.0409	REAPARELHAMENTO E MODERNIZAÇÃO DO PODER JUDICIÁRIO	1.007.746,78	0,00	1.007.746,78
02.128.1140	MELHORIA FUNCIONAL DA PROCURADORIA GERAL DO ESTADO	48.772,00	0,00	48.772,00
03	Essencial à Justiça	8.175.199,53	134.046.887,37	142.222.086,90
03.062	Defesa do Interesse Público no Processo Judiciário	0,00	26.487,14	26.487,14
03.062.0100	ATIVIDADE DE APOIO ADMINISTRATIVO	0,00	26.487,14	26.487,14
03.091	Defesa da Ordem Jurídica	7.732.815,19	124.958.811,04	132.691.626,23
03.091.0100	ATIVIDADE DE APOIO ADMINISTRATIVO	0,00	124.861.909,52	124.861.909,52
03.091.1401	MODERNIZAÇÃO DA ESTRUTURA DA PROCURADORIA GERAL DE JUSTIÇA	6.407.155,38	96.901,52	6.504.056,90
03.091.1402	DEFESA DOS INTERESSES SOCIAIS, INDIVIDUAIS E DO CIDADÃO	1.325.659,81	0,00	1.325.659,81
03.122	Administração Geral	402.959,59	9.061.589,19	9.464.548,78
03.122.0100	ATIVIDADE DE APOIO ADMINISTRATIVO	0,00	9.061.589,19	9.061.589,19
03.122.1110	ESTRUTURAÇÃO DA DEFENSORIA PÚBLICA GERAL	402.959,59	0,00	402.959,59
03.126	Tecnologia da Informação	39.424,75	0,00	39.424,75
03.126.1110	ESTRUTURAÇÃO DA DEFENSORIA PÚBLICA GERAL	39.424,75	0,00	39.424,75
04	Administração	104.405.967,58	333.733.654,72	438.139.622,30
04.062	Defesa do Interesse Público no Processo Judiciário	0,00	641.903,06	641.903,06
04.062.0100	ATIVIDADE DE APOIO ADMINISTRATIVO	0,00	641.903,06	641.903,06
04.122	Administração Geral	81.166.716,37	315.553.422,97	396.720.139,34
04.122.0100	ATIVIDADE DE APOIO ADMINISTRATIVO	0,00	315.553.422,97	315.553.422,97
04.122.1181	GESTÃO INTEGRADA DAS POLÍTICAS DE GOVERNO	69.082,00	0,00	69.082,00
04.122.1182	MODERNIZAÇÃO DO GABINETE CIVIL	312.942,44	0,00	312.942,44
04.122.1201	MODERNIZAÇÃO DA VICE-GOVERNADORIA	14.391,48	0,00	14.391,48
04.122.1601	GESTÃO E DESENVOLVIMENTO DE RECURSOS HUMANOS	107.546,98	0,00	107.546,98
04.122.1602	ADMINISTRAÇÃO DE RECURSOS E MODERNIZAÇÃO DA GESTÃO	1.467.398,72	0,00	1.467.398,72
04.122.1603	GESTÃO DA TECNOLOGIA DE INFORMAÇÃO E COMUNICAÇÃO	1.110.239,44	0,00	1.110.239,44
04.122.1902	PROMOÇÃO DO DESENVOLVIMENTO ECONÔMICO E SOCIAL	76.154.219,48	0,00	76.154.219,48
04.122.2201	MODERNIZAÇÃO E REESTRUTURAÇÃO DA ADMINISTRAÇÃO FISCAL DO ESTADO	1.928.769,83	0,00	1.928.769,83
04.122.2541	REGULAÇÃO, CONTROLE E FISCALIZAÇÃO DOS SERVIÇOS PÚBLICOS CONCEDIDOS	2.126,00	0,00	2.126,00
04.124	Controle Interno	0,00	2.780.126,24	2.780.126,24
04.124.0100	ATIVIDADE DE APOIO ADMINISTRATIVO	0,00	2.780.126,24	2.780.126,24
04.126	Tecnologia da Informação	1.217.854,94	1.581.907,05	2.799.761,99
04.126.0100	ATIVIDADE DE APOIO ADMINISTRATIVO	0,00	1.581.907,05	1.581.907,05
04.126.1182	MODERNIZAÇÃO DO GABINETE CIVIL	29.985,64	0,00	29.985,64
04.126.1603	GESTÃO DA TECNOLOGIA DE INFORMAÇÃO E COMUNICAÇÃO	117.613,42	0,00	117.613,42
04.126.1901	FORTALECIMENTO INSTITUCIONAL DO PLANEJAMENTO E DA GESTÃO	1.070.255,88	0,00	1.070.255,88
04.128	Formação de Recursos Humanos	15.932.818,33	3.149.913,86	19.082.732,19
04.128.1601	GESTÃO E DESENVOLVIMENTO DE RECURSOS HUMANOS	15.932.818,33	3.149.913,86	19.082.732,19
04.129	Administração de Receitas	391.168,49	6.044.096,88	6.435.265,37
04.129.1901	FORTALECIMENTO INSTITUCIONAL DO PLANEJAMENTO E DA GESTÃO	0,00	6.044.096,88	6.044.096,88
04.129.2201	MODERNIZAÇÃO E REESTRUTURAÇÃO DA ADMINISTRAÇÃO FISCAL DO ESTADO	391.168,49	0,00	391.168,49
04.544	Recursos Hídricos	5.697.409,45	0,00	5.697.409,45
04.544.2702	CONSTRUÇÃO, AMPLIAÇÃO E RECUPERAÇÃO DE ADUTORAS E CANAIS	5.697.409,45	0,00	5.697.409,45
04.846	Outros Encargos Especiais	0,00	3.982.284,66	3.982.284,66
04.846.0100	ATIVIDADE DE APOIO ADMINISTRATIVO	0,00	3.982.284,66	3.982.284,66
06	Segurança Pública	40.456.245,80	562.809.176,62	603.265.422,42
06.122	Administração Geral	8.190.342,81	221.439.258,40	229.629.601,21
06.122.0100	ATIVIDADE DE APOIO ADMINISTRATIVO	0,00	221.439.258,40	221.439.258,40



**Demonstrativo Despesa Função, SubFunção e Programa
Projeto / Atividade**

Código	Especificação	Projeto	Atividade	Total
06.122.2101	MODERNIZAÇÃO E REESTRUTURAÇÃO DOS SERVIÇOS DA POLÍCIA TÉCNICO-CIENTÍFICA	18.705,00	0,00	18.705,00
06.122.2102	MODERNIZAÇÃO DO SISTEMA ESTADUAL DE SEGURANÇA PÚBLICA	1.672.374,16	0,00	1.672.374,16
06.122.2533	MODERNIZAÇÃO ADMINISTRATIVA E REESTRUTURAÇÃO FÍSICA DO DETRAN	6.499.263,65	0,00	6.499.263,65
06.126	Tecnologia da Informação	3.162.703,55	0,00	3.162.703,55
06.126.1501	REAPARELHAMENTO E REESTRUTURAÇÃO DA POLÍCIA MILITAR	0,00	0,00	0,00
06.126.2102	MODERNIZAÇÃO DO SISTEMA ESTADUAL DE SEGURANÇA PÚBLICA	610.661,50	0,00	610.661,50
06.126.2533	MODERNIZAÇÃO ADMINISTRATIVA E REESTRUTURAÇÃO FÍSICA DO DETRAN	2.552.042,05	0,00	2.552.042,05
06.128	Formação de Recursos Humanos	2.572.825,42	0,00	2.572.825,42
06.128.2103	EXCELÊNCIA GERENCIAL DO SISTEMA ESTADUAL DE SEGURANÇA PÚBLICA	1.657.119,39	0,00	1.657.119,39
06.128.2531	EDUCAÇÃO E FISCALIZAÇÃO PARA O TRÂNSITO	579.500,50	0,00	579.500,50
06.128.2533	MODERNIZAÇÃO ADMINISTRATIVA E REESTRUTURAÇÃO FÍSICA DO DETRAN	336.205,53	0,00	336.205,53
06.181	Policimento	21.767.219,11	317.198.014,41	338.965.233,52
06.181.0100	ATIVIDADE DE APOIO ADMINISTRATIVO	0,00	317.198.014,41	317.198.014,41
06.181.1501	REAPARELHAMENTO E REESTRUTURAÇÃO DA POLÍCIA MILITAR	115.469,70	0,00	115.469,70
06.181.2102	MODERNIZAÇÃO DO SISTEMA ESTADUAL DE SEGURANÇA PÚBLICA	4.793.408,27	0,00	4.793.408,27
06.181.2531	EDUCAÇÃO E FISCALIZAÇÃO PARA O TRÂNSITO	16.858.341,14	0,00	16.858.341,14
06.182	Defesa Civil	96.918,25	24.171.903,81	24.268.822,06
06.182.0100	ATIVIDADE DE APOIO ADMINISTRATIVO	0,00	24.171.903,81	24.171.903,81
06.182.3201	REESTRUTURAÇÃO E AMPLIAÇÃO DOS SERVIÇOS DO CORPO DE BOMBEIROS MILITAR	96.918,25	0,00	96.918,25
06.782	Transporte Rodoviário	4.666.236,66	0,00	4.666.236,66
06.782.2532	MELHORIA DA SINALIZAÇÃO E DO SISTEMA VIÁRIO	4.666.236,66	0,00	4.666.236,66
08	Assistência Social	90.543.992,15	86.613.796,51	177.157.788,66
08.122	Administração Geral	1.433,40	49.018.401,60	49.019.835,00
08.122.0100	ATIVIDADE DE APOIO ADMINISTRATIVO	0,00	48.701.137,38	48.701.137,38
08.122.2619	GESTÃO DA POLÍTICA ESTADUAL DA ASSISTÊNCIA SOCIAL - SUAS	1.433,40	0,00	1.433,40
08.122.2621	ATENDIMENTO À CRIANÇA E AO ADOLESCENTE	0,00	317.264,22	317.264,22
08.128	Formação de Recursos Humanos	2.553.786,76	0,00	2.553.786,76
08.128.2616	TRABALHO, OCUPAÇÃO E RENDA	2.553.786,76	0,00	2.553.786,76
08.128.2618	CONTROLE DA ASSISTÊNCIA SOCIAL	0,00	0,00	0,00
08.243	Assistência à Criança e ao Adolescente	1.265.489,21	5.899,00	1.271.388,21
08.243.0100	ATIVIDADE DE APOIO ADMINISTRATIVO	0,00	5.899,00	5.899,00
08.243.2621	ATENDIMENTO À CRIANÇA E AO ADOLESCENTE	1.265.489,21	0,00	1.265.489,21
08.244	Assistência Comunitária	19.895.291,69	15.194.990,74	35.090.282,43
08.244.0100	ATIVIDADE DE APOIO ADMINISTRATIVO	0,00	15.044.844,98	15.044.844,98
08.244.2607	PROGRAMA DE DESENVOLVIMENTO SOLIDÁRIO - REDUÇÃO DA POBREZA RURAL	15.218.532,08	0,00	15.218.532,08
08.244.2618	CONTROLE DA ASSISTÊNCIA SOCIAL	0,00	150.145,76	150.145,76
08.244.2619	GESTÃO DA POLÍTICA ESTADUAL DA ASSISTÊNCIA SOCIAL - SUAS	4.676.759,61	0,00	4.676.759,61
08.306	Alimentação e Nutrição	65.073.202,55	22.394.505,17	87.467.707,72
08.306.2606	NUTRIÇÃO E SEGURANÇA ALIMENTAR	65.073.202,55	22.394.505,17	87.467.707,72
08.334	Fomento ao Trabalho	1.754.788,54	0,00	1.754.788,54
08.334.2616	TRABALHO, OCUPAÇÃO E RENDA	463.000,21	0,00	463.000,21
08.334.2619	GESTÃO DA POLÍTICA ESTADUAL DA ASSISTÊNCIA SOCIAL - SUAS	1.291.788,33	0,00	1.291.788,33
09	Previdência Social	143.906,28	965.854.472,41	965.998.378,69
09.128	Formação de Recursos Humanos	26.424,78	0,00	26.424,78
09.128.1621	MODERNIZAÇÃO DOS SERVIÇOS PREVIDENCIÁRIOS	26.424,78	0,00	26.424,78
09.271	Previdência Básica	117.481,50	965.854.472,41	965.971.953,91
09.271.0100	ATIVIDADE DE APOIO ADMINISTRATIVO	0,00	965.854.472,41	965.854.472,41
09.271.1621	MODERNIZAÇÃO DOS SERVIÇOS PREVIDENCIÁRIOS	117.481,50	0,00	117.481,50
10	Saúde	35.469.025,59	968.999.547,94	1.004.468.573,53
10.121	Planejamento e Orçamento	363.686,38	0,00	363.686,38
10.121.2401	DESENVOLVIMENTO INSTITUCIONAL E MODERNIZAÇÃO GERENCIAL DO SISTEMA ESTADUAL DE SAÚDE	363.686,38	0,00	363.686,38
10.122	Administração Geral	118.752,34	109.365,70	228.118,04
10.122.0100	ATIVIDADE DE APOIO ADMINISTRATIVO	0,00	109.365,70	109.365,70
10.122.2403	GESTÃO DO SISTEMA ÚNICO DE SAÚDE E CONTROLE SOCIAL	118.752,34	0,00	118.752,34
10.125	Normatização e Fiscalização	0,00	94.479,83	94.479,83
10.125.2403	GESTÃO DO SISTEMA ÚNICO DE SAÚDE E CONTROLE SOCIAL	0,00	94.479,83	94.479,83
10.126	Tecnologia da Informação	538.176,77	0,00	538.176,77
10.126.2401	DESENVOLVIMENTO INSTITUCIONAL E MODERNIZAÇÃO GERENCIAL DO SISTEMA ESTADUAL DE SAÚDE	538.176,77	0,00	538.176,77
10.128	Formação de Recursos Humanos	4.769.562,54	0,00	4.769.562,54
10.128.2401	DESENVOLVIMENTO INSTITUCIONAL E MODERNIZAÇÃO GERENCIAL DO SISTEMA ESTADUAL DE SAÚDE	1.091.954,97	0,00	1.091.954,97
10.128.2407	GESTÃO DO TRABALHO E DA EDUCAÇÃO EM SAÚDE	3.677.607,57	0,00	3.677.607,57
10.301	Atenção Básica	3.762.488,76	0,00	3.762.488,76
10.301.2405	PROMOÇÃO, PREVENÇÃO E VIGILÂNCIA À SAÚDE	3.762.488,76	0,00	3.762.488,76
10.302	Assistência Hospitalar e Ambulatorial	12.690.489,49	924.697.844,78	937.388.334,27
10.302.0100	ATIVIDADE DE APOIO ADMINISTRATIVO	0,00	734.583.879,15	734.583.879,15
10.302.1501	REAPARELHAMENTO E REESTRUTURAÇÃO DA POLÍCIA MILITAR	1.277.039,54	0,00	1.277.039,54
10.302.2403	GESTÃO DO SISTEMA ÚNICO DE SAÚDE E CONTROLE SOCIAL	0,00	190.113.965,63	190.113.965,63
10.302.2404	ORGANIZAÇÃO DA ASSISTÊNCIA E MELHORIA DA GESTÃO DA SAÚDE	1.160.270,30	0,00	1.160.270,30
10.302.2406	READEQUAÇÃO DA REDE FÍSICA E TECNOLÓGICA DA SAÚDE	10.253.179,65	0,00	10.253.179,65
10.303	Suporte Profilático e Terapêutico	2.795.777,29	44.097.857,63	46.893.634,92
10.303.2404	ORGANIZAÇÃO DA ASSISTÊNCIA E MELHORIA DA GESTÃO DA SAÚDE	2.795.777,29	44.097.857,63	46.893.634,92
10.304	Vigilância Sanitária	6.193.039,53	0,00	6.193.039,53
10.304.2405	PROMOÇÃO, PREVENÇÃO E VIGILÂNCIA À SAÚDE	6.193.039,53	0,00	6.193.039,53
10.305	Vigilância Epidemiológica	4.237.052,49	0,00	4.237.052,49
10.305.2405	PROMOÇÃO, PREVENÇÃO E VIGILÂNCIA À SAÚDE	4.237.052,49	0,00	4.237.052,49
11	Trabalho	7.074.779,59	0,00	7.074.779,59
11.333	Empregabilidade	2.146.957,14	0,00	2.146.957,14



Governo do Estado do Rio Grande do Norte
Sistema Integrado para Administração Financeira

SIAF/RN
Ano Base: 2010

**Demonstrativo Despesa Função, SubFunção e Programa
Projeto / Atividade**

Código	Especificação	Projeto	Atividade	Total
11.333.2616	TRABALHO, OCUPAÇÃO E RENDA	2.146.957,14	0,00	2.146.957,14
11.334	Fomento ao Trabalho	4.927.822,45	0,00	4.927.822,45
11.334.2616	TRABALHO, OCUPAÇÃO E RENDA	4.927.822,45	0,00	4.927.822,45
12	Educação	157.582.851,53	975.972.269,37	1.133.555.120,90
12.122	Administração Geral	60.722.223,96	193.485.425,70	254.207.649,66
12.122.0100	ATIVIDADE DE APOIO ADMINISTRATIVO	0,00	193.485.425,70	193.485.425,70
12.122.1801	PLANEJAMENTO INTEGRADO E AVALIAÇÃO INSTITUCIONAL	161.473,18	0,00	161.473,18
12.122.1804	EDUCAÇÃO DE QUALIDADE, COMPROMISSO E RESPONSABILIDADE DE TODOS	36.750.562,68	0,00	36.750.562,68
12.122.1805	EXPANSÃO E MELHORIA DA REDE FÍSICA ESCOLAR	18.281.256,51	0,00	18.281.256,51
12.122.1806	DESENVOLVIMENTO HUMANO E POLÍTICAS SOCIAIS	50.000,00	0,00	50.000,00
12.122.1808	GESTÃO DAS POLÍTICAS PÚBLICAS DA EDUCAÇÃO, DA CULTURA E DO DESPORTO NAS ESCOLAS	109.344,00	0,00	109.344,00
12.122.1831	ADEQUAÇÃO E MODERNIZAÇÃO DA INFRA-ESTRUTURA DA FUNDAÇÃO UNIVERSIDADE DO ESTADO DO RIO GRANDE DO NORTE	5.361.898,59	0,00	5.361.898,59
12.122.1832	ATUALIZAÇÃO E AMPLIAÇÃO DO SISTEMA DE BIBLIOTECAS DA FUNDAÇÃO UNIVERSIDADE DO ESTADO DO RIO GRANDE DO NORTE	7.689,00	0,00	7.689,00
12.128	Formação de Recursos Humanos	159.212,64	92.728,00	251.940,64
12.128.1802	CAPACITAÇÃO E VALORIZAÇÃO DOS PROFISSIONAIS DA EDUCAÇÃO	159.212,64	0,00	159.212,64
12.128.1841	FORMAÇÃO DE PROFESSORES E PROFISSIONAIS DE EDUCAÇÃO	0,00	92.728,00	92.728,00
12.271	Previdência Básica	0,00	238.364.953,29	238.364.953,29
12.271.0100	ATIVIDADE DE APOIO ADMINISTRATIVO	0,00	238.364.953,29	238.364.953,29
12.306	Alimentação e Nutrição	22.162.228,93	0,00	22.162.228,93
12.306.1804	EDUCAÇÃO DE QUALIDADE, COMPROMISSO E RESPONSABILIDADE DE TODOS	22.162.228,93	0,00	22.162.228,93
12.361	Ensino Fundamental	18.387.287,18	287.449.221,58	305.836.508,76
12.361.0100	ATIVIDADE DE APOIO ADMINISTRATIVO	0,00	287.449.221,58	287.449.221,58
12.361.1804	EDUCAÇÃO DE QUALIDADE, COMPROMISSO E RESPONSABILIDADE DE TODOS	18.387.287,18	0,00	18.387.287,18
12.362	Ensino Médio	28.917.633,95	182.494.664,16	211.412.298,11
12.362.0100	ATIVIDADE DE APOIO ADMINISTRATIVO	0,00	182.494.664,16	182.494.664,16
12.362.1804	EDUCAÇÃO DE QUALIDADE, COMPROMISSO E RESPONSABILIDADE DE TODOS	28.917.633,95	0,00	28.917.633,95
12.363	Ensino Profissional	20.865.984,75	0,00	20.865.984,75
12.363.1804	EDUCAÇÃO DE QUALIDADE, COMPROMISSO E RESPONSABILIDADE DE TODOS	20.865.984,75	0,00	20.865.984,75
12.364	Ensino Superior	135.248,17	7.814.863,83	7.950.112,00
12.364.0100	ATIVIDADE DE APOIO ADMINISTRATIVO	0,00	7.814.863,83	7.814.863,83
12.364.1841	FORMAÇÃO DE PROFESSORES E PROFISSIONAIS DE EDUCAÇÃO	135.248,17	0,00	135.248,17
12.365	Educação Infantil	0,00	2.053.334,73	2.053.334,73
12.365.0100	ATIVIDADE DE APOIO ADMINISTRATIVO	0,00	2.053.334,73	2.053.334,73
12.366	Educação de Jovens e Adultos	6.233.031,95	0,00	6.233.031,95
12.366.1804	EDUCAÇÃO DE QUALIDADE, COMPROMISSO E RESPONSABILIDADE DE TODOS	6.233.031,95	0,00	6.233.031,95
12.367	Educação Especial	0,00	64.217.078,08	64.217.078,08
12.367.0100	ATIVIDADE DE APOIO ADMINISTRATIVO	0,00	64.217.078,08	64.217.078,08
13	Cultura	2.076.582,17	17.269.057,42	19.345.639,59
13.122	Administração Geral	0,00	16.485.865,02	16.485.865,02
13.122.0100	ATIVIDADE DE APOIO ADMINISTRATIVO	0,00	16.485.865,02	16.485.865,02
13.391	Patrimônio Histórico, Artístico e Arqueológico	287.506,75	0,00	287.506,75
13.391.1821	DINAMIZAÇÃO E VALORIZAÇÃO DE ESPAÇOS CULTURAIS E DE BENS HISTÓRICOS	287.506,75	0,00	287.506,75
13.392	Difusão Cultural	1.789.075,42	783.192,40	2.572.267,82
13.392.0100	ATIVIDADE DE APOIO ADMINISTRATIVO	0,00	694.013,92	694.013,92
13.392.1822	VALORIZAÇÃO, DINAMIZAÇÃO E DIVULGAÇÃO DA PRODUÇÃO CULTURAL E ARTÍSTICA DO ESTADO	985.739,06	89.178,48	1.074.917,54
13.392.2502	RIO GRANDE DO NORTE - SOCIAL	803.336,36	0,00	803.336,36
14	Direito da Cidadania	20.175.184,04	56.887.886,85	77.063.070,89
14.122	Administração Geral	321.387,05	42.049.914,93	42.371.301,98
14.122.0100	ATIVIDADE DE APOIO ADMINISTRATIVO	0,00	42.049.914,93	42.049.914,93
14.122.2301	CENTRAL DO CIDADÃO	321.387,05	0,00	321.387,05
14.126	Tecnologia da Informação	172.848,59	0,00	172.848,59
14.126.2305	PROTEÇÃO E DEFESA DO CONSUMIDOR	172.848,59	0,00	172.848,59
14.128	Formação de Recursos Humanos	32.637,63	0,00	32.637,63
14.128.1184	GARANTIA E DEFESA DOS DIREITOS DA CRIANÇA E DO ADOLESCENTE	32.637,63	0,00	32.637,63
14.182	Defesa Civil	14.246.438,72	0,00	14.246.438,72
14.182.2302	DEFESA CIVIL	14.246.438,72	0,00	14.246.438,72
14.242	Assistência ao Portador de Deficiência	0,00	129.178,10	129.178,10
14.242.2303	PROMOÇÃO E PROTEÇÃO AOS DIREITOS HUMANOS	0,00	129.178,10	129.178,10
14.244	Assistência Comunitária	126.852,48	0,00	126.852,48
14.244.2307	PROMOÇÃO DA IGUALDADE RACIAL	126.852,48	0,00	126.852,48
14.421	Custódia e Reintegração Social	4.313.990,15	12.972.916,11	17.286.906,26
14.421.0100	ATIVIDADE DE APOIO ADMINISTRATIVO	0,00	12.972.916,11	12.972.916,11
14.421.2304	MENOS PRESO E MAIS CIDADÃO	140.696,36	0,00	140.696,36
14.421.2306	REESTRUTURAÇÃO DO SISTEMA PENITENCIÁRIO	4.173.293,79	0,00	4.173.293,79
14.422	Direitos Individuais, Coletivos e Difusos	961.029,42	1.735.877,71	2.696.907,13
14.422.0100	ATIVIDADE DE APOIO ADMINISTRATIVO	0,00	1.721.434,21	1.721.434,21
14.422.1184	GARANTIA E DEFESA DOS DIREITOS DA CRIANÇA E DO ADOLESCENTE	355.985,02	0,00	355.985,02
14.422.2303	PROMOÇÃO E PROTEÇÃO AOS DIREITOS HUMANOS	505.000,00	0,00	505.000,00
14.422.2305	PROTEÇÃO E DEFESA DO CONSUMIDOR	14.912,00	0,00	14.912,00
14.422.2308	CIDADANIA FEMININA	55.672,40	0,00	55.672,40
14.422.2311	ESTRUTURAÇÃO E MODERNIZAÇÃO DA SECRETARIA DE ESTADO DA JUSTIÇA E DA CIDADANIA	29.460,00	0,00	29.460,00
14.422.2312	RN SEM HOMOFOBIA	0,00	14.443,50	14.443,50
15	Urbanismo	9.364.938,33	0,00	9.364.938,33
15.451	Infra-Estrutura Urbana	9.364.938,33	0,00	9.364.938,33
15.451.2501	RIO GRANDE DO NORTE - URBANO	9.225.787,89	0,00	9.225.787,89



**Demonstrativo Despesa Função, SubFunção e Programa
Projeto / Atividade**

Código	Especificação	Projeto	Atividade	Total
15.451.2803	PROGRAMA DE DESENVOLVIMENTO DO TURISMO - PRODETUR	139.150,44	0,00	139.150,44
16	Habitação	14.786.721,74	1.601.800,98	16.388.522,72
16.122	Administração Geral	0,00	1.601.800,98	1.601.800,98
16.122.0100	ATIVIDADE DE APOIO ADMINISTRATIVO	0,00	1.601.800,98	1.601.800,98
16.244	Assistência Comunitária	14.786.721,74	0,00	14.786.721,74
16.244.2631	HABITAÇÃO PARA BAIXA RENDA	14.786.721,74	0,00	14.786.721,74
17	Saneamento	0,00	0,00	0,00
17.512	Saneamento Básico Urbano	0,00	0,00	0,00
17.512.2803	PROGRAMA DE DESENVOLVIMENTO DO TURISMO - PRODETUR	0,00	0,00	0,00
18	Gestão Ambiental	128.373.497,29	33.653.622,85	162.027.120,14
18.122	Administração Geral	1.356.178,44	33.503.822,85	34.860.001,29
18.122.0100	ATIVIDADE DE APOIO ADMINISTRATIVO	0,00	33.503.822,85	33.503.822,85
18.122.2710	REESTRUTURAÇÃO ORGANIZACIONAL DA SECRETARIA DE ESTADO DO MEIO AMBIENTE E DOS RECURSOS HÍDRICOS - SEMARH	163.969,83	0,00	163.969,83
18.122.2743	EDUCAÇÃO, COMUNICAÇÃO E DIVULGAÇÃO AMBIENTAL	298.726,11	0,00	298.726,11
18.122.2744	FORTALECIMENTO DA GESTÃO AMBIENTAL	893.482,50	0,00	893.482,50
18.126	Tecnologia da Informação	244.828,08	0,00	244.828,08
18.126.2744	FORTALECIMENTO DA GESTÃO AMBIENTAL	244.828,08	0,00	244.828,08
18.128	Formação de Recursos Humanos	952.851,40	0,00	952.851,40
18.128.2701	COMBATE À DESERTIFICAÇÃO	5.820,00	0,00	5.820,00
18.128.2705	GESTÃO DE RECURSOS HÍDRICOS	934.733,33	0,00	934.733,33
18.128.2732	ESTRUTURAÇÃO FÍSICA E ORGANIZACIONAL DO INSTITUTO DE GESTÃO DAS ÁGUAS DO RIO GRANDE DO NORTE	0,00	0,00	0,00
18.128.2743	EDUCAÇÃO, COMUNICAÇÃO E DIVULGAÇÃO AMBIENTAL	12.298,07	0,00	12.298,07
18.541	Preservação e Conservação Ambiental	3.015.079,74	0,00	3.015.079,74
18.541.2701	COMBATE À DESERTIFICAÇÃO	25.295,00	0,00	25.295,00
18.541.2714	GESTÃO AMBIENTAL	11.650,00	0,00	11.650,00
18.541.2742	CONSERVAÇÃO E RECUPERAÇÃO AMBIENTAL	991.789,74	0,00	991.789,74
18.541.2743	EDUCAÇÃO, COMUNICAÇÃO E DIVULGAÇÃO AMBIENTAL	1.831.345,00	0,00	1.831.345,00
18.541.2746	GESTÃO E DESENVOLVIMENTO FLORESTAL	155.000,00	0,00	155.000,00
18.542	Controle Ambiental	4.298.342,83	0,00	4.298.342,83
18.542.2712	REÚSO DE ÁGUAS	0,00	0,00	0,00
18.542.2714	GESTÃO AMBIENTAL	1.508.351,61	0,00	1.508.351,61
18.542.2744	FORTALECIMENTO DA GESTÃO AMBIENTAL	1.246.829,23	0,00	1.246.829,23
18.542.2746	GESTÃO E DESENVOLVIMENTO FLORESTAL	802.678,02	0,00	802.678,02
18.542.2747	MONITORAMENTO AMBIENTAL DO RN	740.483,97	0,00	740.483,97
18.543	Recuperação de Áreas Degradadas	479.320,46	0,00	479.320,46
18.543.2714	GESTÃO AMBIENTAL	324.320,46	0,00	324.320,46
18.543.2746	GESTÃO E DESENVOLVIMENTO FLORESTAL	155.000,00	0,00	155.000,00
18.544	Recursos Hídricos	117.608.031,89	149.800,00	117.757.831,89
18.544.2702	CONSTRUÇÃO, AMPLIAÇÃO E RECUPERAÇÃO DE ADUTORAS E CANAIS	75.621.866,12	0,00	75.621.866,12
18.544.2703	CONSTRUÇÃO, AMPLIAÇÃO E RECUPERAÇÃO DE BARRAGENS E AÇUDES	3.580.883,68	0,00	3.580.883,68
18.544.2704	CONSTRUÇÃO, AMPLIAÇÃO E RECUPERAÇÃO DE POÇOS E DESSALINIZADORES	14.665.994,91	0,00	14.665.994,91
18.544.2705	GESTÃO DE RECURSOS HÍDRICOS	2.658.688,87	0,00	2.658.688,87
18.544.2707	OPERAÇÃO E MANUTENÇÃO DA INFRA-ESTRUTURA HÍDRICA	0,00	149.800,00	149.800,00
18.544.2708	PEQUENOS SISTEMAS DE ABASTECIMENTO DE ÁGUA COMUNITÁRIOS	812.160,77	0,00	812.160,77
18.544.2711	RETIFICAÇÃO E CONSERVAÇÃO DE CANAIS NATURAIS	836.325,85	0,00	836.325,85
18.544.2713	PROGRAMA DE DESENVOLVIMENTO SUSTENTÁVEL E CONVIVÊNCIA COM O SEMI-ÁRIDO POTIGUAR - PSP	19.069.435,98	0,00	19.069.435,98
18.544.2721	ABASTECIMENTO DE ÁGUA	362.675,71	0,00	362.675,71
18.544.2722	ESGOTAMENTO SANITÁRIO	0,00	0,00	0,00
18.573	Difusão do Conhecimento Científico e Tecnológico	418.864,45	0,00	418.864,45
18.573.2742	CONSERVAÇÃO E RECUPERAÇÃO AMBIENTAL	418.864,45	0,00	418.864,45
19	Ciência e Tecnologia	4.845.025,90	1.076.574,90	5.921.600,80
19.122	Administração Geral	0,00	1.076.574,90	1.076.574,90
19.122.0100	ATIVIDADE DE APOIO ADMINISTRATIVO	0,00	1.076.574,90	1.076.574,90
19.128	Formação de Recursos Humanos	581.006,10	0,00	581.006,10
19.128.2001	APOIO À GERAÇÃO DO CONHECIMENTO NO RIO GRANDE DO NORTE	91.649,74	0,00	91.649,74
19.128.2004	IMPLANTAÇÃO DE CENTROS TECNOLÓGICOS	390.875,18	0,00	390.875,18
19.128.2072	DIFUSÃO, DIVULGAÇÃO DO CONHECIMENTO E TRANSFERÊNCIA DE TECNOLOGIA	98.481,18	0,00	98.481,18
19.571	Desenvolvimento Científico	163.241,03	0,00	163.241,03
19.571.1701	AGRONEGÓCIO DA FRUTICULTURA	163.241,03	0,00	163.241,03
19.572	Desenvolvimento Tecnológico e Engenharia	1.953.374,96	0,00	1.953.374,96
19.572.2003	APOIO À ESTRUTURAÇÃO E AO DESENVOLVIMENTO TECNOLÓGICO DOS ARRANJOS PRODUTIVOS LOCAIS	1.953.374,96	0,00	1.953.374,96
19.573	Difusão do Conhecimento Científico e Tecnológico	2.147.403,81	0,00	2.147.403,81
19.573.2001	APOIO À GERAÇÃO DO CONHECIMENTO NO RIO GRANDE DO NORTE	1.976.556,27	0,00	1.976.556,27
19.573.2072	DIFUSÃO, DIVULGAÇÃO DO CONHECIMENTO E TRANSFERÊNCIA DE TECNOLOGIA	170.847,54	0,00	170.847,54
20	Agricultura	82.241.297,94	61.999.613,01	144.240.910,95
20.122	Administração Geral	1.893.770,04	61.088.957,01	62.982.727,05
20.122.0100	ATIVIDADE DE APOIO ADMINISTRATIVO	0,00	61.088.957,01	61.088.957,01
20.122.1706	SERVIÇOS E INFRA-ESTRUTURA DE APOIO AO AGRO	1.893.770,04	0,00	1.893.770,04
20.125	Normatização e Fiscalização	491.849,40	0,00	491.849,40
20.125.1701	AGRONEGÓCIO DA FRUTICULTURA	229.775,00	0,00	229.775,00
20.125.1702	AGRONEGÓCIO DA PECUÁRIA	262.074,40	0,00	262.074,40
20.128	Formação de Recursos Humanos	452.441,55	0,00	452.441,55
20.128.1701	AGRONEGÓCIO DA FRUTICULTURA	55.884,95	0,00	55.884,95
20.128.1702	AGRONEGÓCIO DA PECUÁRIA	70.212,47	0,00	70.212,47
20.128.1704	APOIO À AGRICULTURA FAMILIAR	326.344,13	0,00	326.344,13



**Demonstrativo Despesa Função, SubFunção e Programa
Projeto / Atividade**

Código	Especificação	Projeto	Atividade	Total
20.306	Alimentação e Nutrição	908.162,14	0,00	908.162,14
20.306.2606	NUTRIÇÃO E SEGURANÇA ALIMENTAR	908.162,14	0,00	908.162,14
20.544	Recursos Hídricos	0,00	0,00	0,00
20.544.1706	SERVIÇOS E INFRA-ESTRUTURA DE APOIO AO AGRO	0,00	0,00	0,00
20.571	Desenvolvimento Científico	930.353,92	0,00	930.353,92
20.571.1701	AGRONEGÓCIO DA FRUTICULTURA	241.580,60	0,00	241.580,60
20.571.1703	AGRONEGÓCIO DA PESCA E DA AQUICULTURA	312.157,65	0,00	312.157,65
20.571.1704	APOIO À AGRICULTURA FAMILIAR	253.750,57	0,00	253.750,57
20.571.1706	SERVIÇOS E INFRA-ESTRUTURA DE APOIO AO AGRO	122.865,10	0,00	122.865,10
20.573	Difusão do Conhecimento Científico e Tecnológico	29.954,99	0,00	29.954,99
20.573.1706	SERVIÇOS E INFRA-ESTRUTURA DE APOIO AO AGRO	29.954,99	0,00	29.954,99
20.601	Promoção da Produção Vegetal	2.801.272,35	0,00	2.801.272,35
20.601.1701	AGRONEGÓCIO DA FRUTICULTURA	84.792,29	0,00	84.792,29
20.601.1704	APOIO À AGRICULTURA FAMILIAR	2.692.145,06	0,00	2.692.145,06
20.601.1706	SERVIÇOS E INFRA-ESTRUTURA DE APOIO AO AGRO	24.335,00	0,00	24.335,00
20.602	Promoção da Produção Animal	21.838.172,75	0,00	21.838.172,75
20.602.1702	AGRONEGÓCIO DA PECUÁRIA	510.150,99	0,00	510.150,99
20.602.1703	AGRONEGÓCIO DA PESCA E DA AQUICULTURA	21.302.952,02	0,00	21.302.952,02
20.602.1706	SERVIÇOS E INFRA-ESTRUTURA DE APOIO AO AGRO	25.069,74	0,00	25.069,74
20.603	Defesa Sanitária Vegetal	175.689,30	0,00	175.689,30
20.603.1701	AGRONEGÓCIO DA FRUTICULTURA	175.689,30	0,00	175.689,30
20.604	Defesa Sanitária Animal	484.927,55	0,00	484.927,55
20.604.1702	AGRONEGÓCIO DA PECUÁRIA	484.927,55	0,00	484.927,55
20.605	Abastecimento	524.545,08	0,00	524.545,08
20.605.1704	APOIO À AGRICULTURA FAMILIAR	524.545,08	0,00	524.545,08
20.606	Extensão Rural	49.770.723,75	910.656,00	50.681.379,75
20.606.1704	APOIO À AGRICULTURA FAMILIAR	48.709.218,86	910.656,00	49.619.874,86
20.606.1706	SERVIÇOS E INFRA-ESTRUTURA DE APOIO AO AGRO	1.061.504,89	0,00	1.061.504,89
20.607	Irrigação	129.870,10	0,00	129.870,10
20.607.1706	SERVIÇOS E INFRA-ESTRUTURA DE APOIO AO AGRO	129.870,10	0,00	129.870,10
20.691	Promoção Comercial	0,00	0,00	0,00
20.691.1705	PEQUENOS NEGÓCIOS RURAIS E URBANOS	0,00	0,00	0,00
20.692	Comercialização	1.809.565,02	0,00	1.809.565,02
20.692.1705	PEQUENOS NEGÓCIOS RURAIS E URBANOS	81.774,76	0,00	81.774,76
20.692.1706	SERVIÇOS E INFRA-ESTRUTURA DE APOIO AO AGRO	1.727.790,26	0,00	1.727.790,26
21	Organização Agrária	3.397.231,34	3.396.243,51	6.793.474,85
21.122	Administração Geral	0,00	3.396.243,51	3.396.243,51
21.122.0100	ATIVIDADE DE APOIO ADMINISTRATIVO	0,00	3.396.243,51	3.396.243,51
21.128	Formação de Recursos Humanos	30.572,18	0,00	30.572,18
21.128.3104	MODERNIZAÇÃO E FORTALECIMENTO INSTITUCIONAL DA SECRETARIA DE ASSUNTOS FUNDIÁRIOS E DE APOIO À REFORMA AGRÁRIA	30.572,18	0,00	30.572,18
21.631	Reforma Agrária	3.366.659,16	0,00	3.366.659,16
21.631.3102	CRÉDITO FUNDIÁRIO	696.859,28	0,00	696.859,28
21.631.3105	PROGRAMA DE ORGANIZAÇÃO FUNDIÁRIA E APOIO AO PROCESSO DE REFORMA AGRÁRIA DO ESTADO DO RN - PROFARA	2.522.992,96	0,00	2.522.992,96
21.631.3106	APOIO AO DESENVOLVIMENTO RURAL	146.806,92	0,00	146.806,92
22	Indústria	0,00	135.015.094,26	135.015.094,26
22.661	Promoção Industrial	0,00	135.015.094,26	135.015.094,26
22.661.2002	DESENVOLVIMENTO E DESCONCENTRAÇÃO INDUSTRIAL	0,00	135.015.094,26	135.015.094,26
23	Comércio e Serviços	20.943.383,09	17.642.118,79	38.585.501,88
23.122	Administração Geral	1.745.020,73	17.642.118,79	19.387.139,52
23.122.0100	ATIVIDADE DE APOIO ADMINISTRATIVO	0,00	17.642.118,79	17.642.118,79
23.122.2005	PROMOÇÃO DA ATIVIDADE EMPRESARIAL DO RN	1.732.848,73	0,00	1.732.848,73
23.122.2821	ESTRUTURAÇÃO DA EMPRESA POTIGUAR DE PROMOÇÃO TURÍSTICA	12.172,00	0,00	12.172,00
23.128	Formação de Recursos Humanos	9.699.039,78	0,00	9.699.039,78
23.128.2803	PROGRAMA DE DESENVOLVIMENTO DO TURISMO - PRODETUR	9.699.039,78	0,00	9.699.039,78
23.128.2804	QUALIFICAÇÃO E DIVERSIFICAÇÃO DO PRODUTO TURÍSTICO	0,00	0,00	0,00
23.661	Promoção Industrial	0,00	0,00	0,00
23.661.2002	DESENVOLVIMENTO E DESCONCENTRAÇÃO INDUSTRIAL	0,00	0,00	0,00
23.691	Promoção Comercial	1.856.265,11	0,00	1.856.265,11
23.691.2005	PROMOÇÃO DA ATIVIDADE EMPRESARIAL DO RN	1.856.265,11	0,00	1.856.265,11
23.695	Turismo	7.643.057,47	0,00	7.643.057,47
23.695.2801	INTERIORIZAÇÃO DO TURISMO	4.389,00	0,00	4.389,00
23.695.2803	PROGRAMA DE DESENVOLVIMENTO DO TURISMO - PRODETUR	1.010.654,06	0,00	1.010.654,06
23.695.2804	QUALIFICAÇÃO E DIVERSIFICAÇÃO DO PRODUTO TURÍSTICO	255.346,66	0,00	255.346,66
23.695.2822	MARKETING TURÍSTICO DO RIO GRANDE DO NORTE	6.372.667,75	0,00	6.372.667,75
24	Comunicações	0,00	17.208.471,09	17.208.471,09
24.122	Administração Geral	0,00	1.430.766,88	1.430.766,88
24.122.0100	ATIVIDADE DE APOIO ADMINISTRATIVO	0,00	1.430.766,88	1.430.766,88
24.131	Comunicação Social	0,00	15.777.704,21	15.777.704,21
24.131.0100	ATIVIDADE DE APOIO ADMINISTRATIVO	0,00	15.777.704,21	15.777.704,21
25	Energia	252.010,00	0,00	252.010,00
25.752	Energia Elétrica	252.010,00	0,00	252.010,00
25.752.2503	RIO GRANDE DO NORTE - ENERGIA	252.010,00	0,00	252.010,00
26	Transporte	160.957.427,87	25.708.519,64	186.665.947,51
26.122	Administração Geral	1.225.111,81	25.708.519,64	26.933.631,45
26.122.0100	ATIVIDADE DE APOIO ADMINISTRATIVO	0,00	25.708.519,64	25.708.519,64
26.122.2501	RIO GRANDE DO NORTE - URBANO	1.217.271,81	0,00	1.217.271,81
26.122.2504	REESTRUTURAÇÃO E MODERNIZAÇÃO DA SECRETARIA DE INFRA-ESTRUTURA	7.840,00	0,00	7.840,00



**Demonstrativo Despesa Função, SubFunção e Programa
Projeto / Atividade**

Código	Especificação	Projeto	Atividade	Total
26.126	Tecnologia da Informação	55.667,50	0,00	55.667,50
26.126.2504	REESTRUTURAÇÃO E MODERNIZAÇÃO DA SECRETARIA DE INFRA-ESTRUTURA	53.867,50	0,00	53.867,50
26.126.2522	MODERNIZAÇÃO ADMINISTRATIVA E TECNOLÓGICA DO DEPARTAMENTO DE ESTRADAS DE RODAGEM	1.800,00	0,00	1.800,00
26.128	Formação de Recursos Humanos	3.590,00	0,00	3.590,00
26.128.2522	MODERNIZAÇÃO ADMINISTRATIVA E TECNOLÓGICA DO DEPARTAMENTO DE ESTRADAS DE RODAGEM	3.590,00	0,00	3.590,00
26.451	Infra-Estrutura Urbana	1.227.055,38	0,00	1.227.055,38
26.451.2501	RIO GRANDE DO NORTE - URBANO	1.227.055,38	0,00	1.227.055,38
26.781	Transporte Aéreo	474.151,30	0,00	474.151,30
26.781.2501	RIO GRANDE DO NORTE - URBANO	313.380,02	0,00	313.380,02
26.781.2521	DESENVOLVIMENTO DE PROGRAMAS DE INFRA-ESTRUTURA AEROPORTUÁRIA	160.771,28	0,00	160.771,28
26.782	Transporte Rodoviário	157.971.851,88	0,00	157.971.851,88
26.782.2501	RIO GRANDE DO NORTE - URBANO	8.715.641,55	0,00	8.715.641,55
26.782.2523	PAVIMENTAÇÃO E IMPLANTAÇÃO DE RODOVIAS E OBRAS D'ARTES ESPECIAIS	62.211.530,00	0,00	62.211.530,00
26.782.2524	RESTAURAÇÃO E MELHORAMENTO DA MALHA RODOVIÁRIA BÁSICA	82.987.492,89	0,00	82.987.492,89
26.782.2526	SISTEMA DE TRANSPORTE INTERMUNICIPAL DE PASSAGEIROS - STIP	2.435.123,15	0,00	2.435.123,15
26.782.2803	PROGRAMA DE DESENVOLVIMENTO DO TURISMO - PRODETUR	1.622.064,29	0,00	1.622.064,29
27	Desporto e Lazer	12.564.413,27	1.476.305,71	14.040.718,98
27.122	Administração Geral	0,00	1.476.305,71	1.476.305,71
27.122.0100	ATIVIDADE DE APOIO ADMINISTRATIVO	0,00	1.476.305,71	1.476.305,71
27.244	Assistência Comunitária	19.136,00	0,00	19.136,00
27.244.3304	INTEGRAÇÃO SOCIAL ATRAVÉS DO ESPORTE E DO LAZER	19.136,00	0,00	19.136,00
27.811	Desporto de Rendimento	8.695.646,43	0,00	8.695.646,43
27.811.2804	QUALIFICAÇÃO E DIVERSIFICAÇÃO DO PRODUTO TURÍSTICO	8.678.406,43	0,00	8.678.406,43
27.811.3302	ESPORTE CIDADÃO, ESPORTE INCLUSÃO	17.240,00	0,00	17.240,00
27.812	Desporto Comunitário	36.477,00	0,00	36.477,00
27.812.3302	ESPORTE CIDADÃO, ESPORTE INCLUSÃO	36.477,00	0,00	36.477,00
27.812.3304	INTEGRAÇÃO SOCIAL ATRAVÉS DO ESPORTE E DO LAZER	0,00	0,00	0,00
27.813	Lazer	3.813.153,84	0,00	3.813.153,84
27.813.2501	RIO GRANDE DO NORTE - URBANO	0,00	0,00	0,00
27.813.2502	RIO GRANDE DO NORTE - SOCIAL	3.157.040,27	0,00	3.157.040,27
27.813.3302	ESPORTE CIDADÃO, ESPORTE INCLUSÃO	43.633,00	0,00	43.633,00
27.813.3304	INTEGRAÇÃO SOCIAL ATRAVÉS DO ESPORTE E DO LAZER	612.480,57	0,00	612.480,57
28	Encargos Especiais	0,00	1.082.086.180,67	1.082.086.180,67
28.843	Serviço da Dívida Interna	0,00	254.341.096,32	254.341.096,32
28.843.0100	ATIVIDADE DE APOIO ADMINISTRATIVO	0,00	254.341.096,32	254.341.096,32
28.844	Serviço da Dívida Externa	0,00	10.075.148,60	10.075.148,60
28.844.0100	ATIVIDADE DE APOIO ADMINISTRATIVO	0,00	10.075.148,60	10.075.148,60
28.845	Transferências	0,00	803.328.259,20	803.328.259,20
28.845.0100	ATIVIDADE DE APOIO ADMINISTRATIVO	0,00	803.328.259,20	803.328.259,20
28.846	Outros Encargos Especiais	0,00	14.341.676,55	14.341.676,55
28.846.0100	ATIVIDADE DE APOIO ADMINISTRATIVO	0,00	14.341.676,55	14.341.676,55
Total		935.746.687,48	6.144.981.456,42	7.080.728.143,90



Govorno do Estado do Rio Grande do Norte
Sistema Integrado para Administração Financeira

SIAF/RN
Ano Base: 2010

Demonstrativo Despesa por Função, Subfunção e Programa
Vinculação do Recurso

Código	Especificação	Ordinário	Vinculado	Total
01	Legislativa	222.766.097,88	11.505.672,47	234.271.770,35
01.031	Ação Legislativa	181.051.373,85	10.355.871,29	191.407.245,14
01.031.0100	ATIVIDADE DE APOIO ADMINISTRATIVO	181.051.373,85	8.041.746,61	189.093.120,46
01.031.0101	QUALIFICAÇÃO, APERFEIÇOAMENTO PROFISSIONAL E VALORIZAÇÃO DOS RECURSOS HUMANOS DA ASSEMBLÉIA LEGISLATIVA	0,00	3.000,00	3.000,00
01.031.0102	REESTRUTURAÇÃO E MODERNIZAÇÃO DOS TRABALHOS LEGISLATIVOS	0,00	2.241.240,76	2.241.240,76
01.031.0103	COMUNICAÇÃO E DIVULGAÇÃO DA ASSEMBLÉIA LEGISLATIVA	0,00	69.883,92	69.883,92
01.032	Controle Externo	41.714.724,03	1.149.801,18	42.864.525,21
01.032.0100	ATIVIDADE DE APOIO ADMINISTRATIVO	40.862.414,91	0,00	40.862.414,91
01.032.0201	APERFEIÇOAMENTO DO CONTROLE EXTERNO	284.865,00	323.027,89	607.892,89
01.032.0202	MELHORIA FUNCIONAL DO TRIBUNAL DE CONTAS DO ESTADO	567.444,12	826.773,29	1.394.217,41
02	Judiciária	458.959.072,89	616.325,01	459.575.397,90
02.061	Ação Judiciária	427.795.683,07	500.000,00	428.295.683,07
02.061.0100	ATIVIDADE DE APOIO ADMINISTRATIVO	407.676.223,02	0,00	407.676.223,02
02.061.0407	PRESTAÇÃO JURISDICIONAL NO ESTADO	9.072.136,87	0,00	9.072.136,87
02.061.0408	OTIMIZAÇÃO DA GESTÃO DO PODER JUDICIÁRIO	144.452,03	0,00	144.452,03
02.061.0409	REAPARELHAMENTO E MODERNIZAÇÃO DO PODER JUDICIÁRIO	10.902.871,15	500.000,00	11.402.871,15
02.062	Defesa do Interesse Público no Processo Judiciário	328.537,65	23.923,00	352.460,65
02.062.0100	ATIVIDADE DE APOIO ADMINISTRATIVO	324.467,65	0,00	324.467,65
02.062.1902	PROMOÇÃO DO DESENVOLVIMENTO ECONÔMICO E SOCIAL	4.070,00	23.923,00	27.993,00
02.121	Planejamento e Orçamento	8.850,00	0,00	8.850,00
02.121.0409	REAPARELHAMENTO E MODERNIZAÇÃO DO PODER JUDICIÁRIO	8.850,00	0,00	8.850,00
02.122	Administração Geral	24.150.326,29	92.402,01	24.242.728,30
02.122.0100	ATIVIDADE DE APOIO ADMINISTRATIVO	23.851.303,49	92.402,01	23.943.705,50
02.122.0409	REAPARELHAMENTO E MODERNIZAÇÃO DO PODER JUDICIÁRIO	212,40	0,00	212,40
02.122.1140	MELHORIA FUNCIONAL DA PROCURADORIA GERAL DO ESTADO	298.810,40	0,00	298.810,40
02.125	Normatização e Fiscalização	2.237,26	0,00	2.237,26
02.125.0100	ATIVIDADE DE APOIO ADMINISTRATIVO	2.237,26	0,00	2.237,26
02.126	Tecnologia da Informação	5.616.919,84	0,00	5.616.919,84
02.126.0409	REAPARELHAMENTO E MODERNIZAÇÃO DO PODER JUDICIÁRIO	5.130.885,32	0,00	5.130.885,32
02.126.1140	MELHORIA FUNCIONAL DA PROCURADORIA GERAL DO ESTADO	486.034,52	0,00	486.034,52
02.128	Formação de Recursos Humanos	1.056.518,78	0,00	1.056.518,78
02.128.0409	REAPARELHAMENTO E MODERNIZAÇÃO DO PODER JUDICIÁRIO	1.007.746,78	0,00	1.007.746,78
02.128.1140	MELHORIA FUNCIONAL DA PROCURADORIA GERAL DO ESTADO	48.772,00	0,00	48.772,00
03	Essencial à Justiça	135.632.673,93	6.589.412,97	142.222.086,90
03.062	Defesa do Interesse Público no Processo Judiciário	26.487,14	0,00	26.487,14
03.062.0100	ATIVIDADE DE APOIO ADMINISTRATIVO	26.487,14	0,00	26.487,14
03.091	Defesa da Ordem Jurídica	126.544.597,60	6.147.028,63	132.691.626,23
03.091.0100	ATIVIDADE DE APOIO ADMINISTRATIVO	120.969.059,94	3.892.849,58	124.861.909,52
03.091.1401	MODERNIZAÇÃO DA ESTRUTURA DA PROCURADORIA GERAL DE JUSTIÇA	5.226.147,85	1.277.909,05	6.504.056,90
03.091.1402	DEFESA DOS INTERESSES SOCIAIS, INDIVIDUAIS E DO CIDADÃO	349.389,81	976.270,00	1.325.659,81
03.122	Administração Geral	9.061.589,19	402.959,59	9.464.548,78
03.122.0100	ATIVIDADE DE APOIO ADMINISTRATIVO	9.061.589,19	0,00	9.061.589,19
03.122.1110	ESTRUTURAÇÃO DA DEFENSORIA PÚBLICA GERAL	0,00	402.959,59	402.959,59
03.126	Tecnologia da Informação	0,00	39.424,75	39.424,75
03.126.1110	ESTRUTURAÇÃO DA DEFENSORIA PÚBLICA GERAL	0,00	39.424,75	39.424,75
04	Administração	352.062.506,24	86.077.116,06	438.139.622,30
04.062	Defesa do Interesse Público no Processo Judiciário	635.382,68	6.520,38	641.903,06
04.062.0100	ATIVIDADE DE APOIO ADMINISTRATIVO	635.382,68	6.520,38	641.903,06
04.122	Administração Geral	316.946.953,11	79.773.186,23	396.720.139,34
04.122.0100	ATIVIDADE DE APOIO ADMINISTRATIVO	312.774.240,00	2.779.182,97	315.553.422,97
04.122.1181	GESTÃO INTEGRADA DAS POLÍTICAS DE GOVERNO	69.082,00	0,00	69.082,00
04.122.1182	MODERNIZAÇÃO DO GABINETE CIVIL	169.557,91	143.384,53	312.942,44
04.122.1201	MODERNIZAÇÃO DA VICE-GOVERNADORIA	14.391,48	0,00	14.391,48
04.122.1601	GESTÃO E DESENVOLVIMENTO DE RECURSOS HUMANOS	107.546,98	0,00	107.546,98
04.122.1602	ADMINISTRAÇÃO DE RECURSOS E MODERNIZAÇÃO DA GESTÃO	198.936,89	1.268.461,83	1.467.398,72
04.122.1603	GESTÃO DA TECNOLOGIA DE INFORMAÇÃO E COMUNICAÇÃO	1.110.239,44	0,00	1.110.239,44
04.122.1902	PROMOÇÃO DO DESENVOLVIMENTO ECONÔMICO E SOCIAL	572.062,58	75.582.156,90	76.154.219,48
04.122.2201	MODERNIZAÇÃO E REESTRUTURAÇÃO DA ADMINISTRAÇÃO FISCAL DO ESTADO	1.928.769,83	0,00	1.928.769,83
04.122.2541	REGULAÇÃO, CONTROLE E FISCALIZAÇÃO DOS SERVIÇOS PÚBLICOS CONCEDIDOS	2.126,00	0,00	2.126,00
04.124	Controle Interno	2.780.126,24	0,00	2.780.126,24
04.124.0100	ATIVIDADE DE APOIO ADMINISTRATIVO	2.780.126,24	0,00	2.780.126,24
04.126	Tecnologia da Informação	2.799.761,99	0,00	2.799.761,99
04.126.0100	ATIVIDADE DE APOIO ADMINISTRATIVO	1.581.907,05	0,00	1.581.907,05
04.126.1182	MODERNIZAÇÃO DO GABINETE CIVIL	29.985,64	0,00	29.985,64
04.126.1603	GESTÃO DA TECNOLOGIA DE INFORMAÇÃO E COMUNICAÇÃO	117.613,42	0,00	117.613,42
04.126.1901	FORTALECIMENTO INSTITUCIONAL DO PLANEJAMENTO E DA GESTÃO	1.070.255,88	0,00	1.070.255,88
04.128	Formação de Recursos Humanos	19.082.732,19	0,00	19.082.732,19
04.128.1601	GESTÃO E DESENVOLVIMENTO DE RECURSOS HUMANOS	19.082.732,19	0,00	19.082.732,19
04.129	Administração de Receitas	6.435.265,37	0,00	6.435.265,37
04.129.1901	FORTALECIMENTO INSTITUCIONAL DO PLANEJAMENTO E DA GESTÃO	6.044.096,88	0,00	6.044.096,88
04.129.2201	MODERNIZAÇÃO E REESTRUTURAÇÃO DA ADMINISTRAÇÃO FISCAL DO ESTADO	391.168,49	0,00	391.168,49
04.544	Recursos Hídricos	0,00	5.697.409,45	5.697.409,45
04.544.2702	CONSTRUÇÃO, AMPLIAÇÃO E RECUPERAÇÃO DE ADUTORAS E CANAIS	0,00	5.697.409,45	5.697.409,45
04.846	Outros Encargos Especiais	3.382.284,66	600.000,00	3.982.284,66
04.846.0100	ATIVIDADE DE APOIO ADMINISTRATIVO	3.382.284,66	600.000,00	3.982.284,66



Govorno do Estado do Rio Grande do Norte
Sistema Integrado para Administração Financeira

SIAF/RN
Ano Base: 2010

Demonstrativo Despesa por Função, Subfunção e Programa
Vinculação do Recurso

Código	Especificação	Ordinário	Vinculado	Total
06	Segurança Pública	589.775.053,74	13.490.368,68	603.265.422,42
06.122	Administração Geral	228.974.502,61	655.098,60	229.629.601,21
06.122.0100	ATIVIDADE DE APOIO ADMINISTRATIVO	221.439.258,40	0,00	221.439.258,40
06.122.2101	MODERNIZAÇÃO E REESTRUTURAÇÃO DOS SERVIÇOS DA POLÍCIA TÉCNICO-CIENTÍFICA	18.705,00	0,00	18.705,00
06.122.2102	MODERNIZAÇÃO DO SISTEMA ESTADUAL DE SEGURANÇA PÚBLICA	1.017.275,56	655.098,60	1.672.374,16
06.122.2533	MODERNIZAÇÃO ADMINISTRATIVA E REESTRUTURAÇÃO FÍSICA DO DETRAN	6.499.263,65	0,00	6.499.263,65
06.126	Tecnologia da Informação	2.552.708,55	609.995,00	3.162.703,55
06.126.1501	REAPARELHAMENTO E REESTRUTURAÇÃO DA POLÍCIA MILITAR	0,00	0,00	0,00
06.126.2102	MODERNIZAÇÃO DO SISTEMA ESTADUAL DE SEGURANÇA PÚBLICA	666,50	609.995,00	610.661,50
06.126.2533	MODERNIZAÇÃO ADMINISTRATIVA E REESTRUTURAÇÃO FÍSICA DO DETRAN	2.552.042,05	0,00	2.552.042,05
06.128	Formação de Recursos Humanos	911.140,03	1.661.685,39	2.572.825,42
06.128.2103	EXCELÊNCIA GERENCIAL DO SISTEMA ESTADUAL DE SEGURANÇA PÚBLICA	37.822,00	1.619.297,39	1.657.119,39
06.128.2531	EDUCAÇÃO E FISCALIZAÇÃO PARA O TRÂNSITO	537.112,50	42.388,00	579.500,50
06.128.2533	MODERNIZAÇÃO ADMINISTRATIVA E REESTRUTURAÇÃO FÍSICA DO DETRAN	336.205,53	0,00	336.205,53
06.181	Policiamento	332.451.089,84	6.514.143,68	338.965.233,52
06.181.0100	ATIVIDADE DE APOIO ADMINISTRATIVO	317.198.014,41	0,00	317.198.014,41
06.181.1501	REAPARELHAMENTO E REESTRUTURAÇÃO DA POLÍCIA MILITAR	115.469,70	0,00	115.469,70
06.181.2102	MODERNIZAÇÃO DO SISTEMA ESTADUAL DE SEGURANÇA PÚBLICA	333.468,34	4.459.939,93	4.793.408,27
06.181.2531	EDUCAÇÃO E FISCALIZAÇÃO PARA O TRÂNSITO	14.804.137,39	2.054.203,75	16.858.341,14
06.182	Defesa Civil	24.030.867,11	237.954,95	24.268.822,06
06.182.0100	ATIVIDADE DE APOIO ADMINISTRATIVO	23.933.948,86	237.954,95	24.171.903,81
06.182.3201	REESTRUTURAÇÃO E AMPLIAÇÃO DOS SERVIÇOS DO CORPO DE BOMBEIROS MILITAR	96.918,25	0,00	96.918,25
06.782	Transporte Rodoviário	854.745,60	3.811.491,06	4.666.236,66
06.782.2532	MELHORIA DA SINALIZAÇÃO E DO SISTEMA VIÁRIO	854.745,60	3.811.491,06	4.666.236,66
08	Assistência Social	108.847.525,25	68.310.263,41	177.157.788,66
08.122	Administração Geral	46.852.186,15	2.167.648,85	49.019.835,00
08.122.0100	ATIVIDADE DE APOIO ADMINISTRATIVO	46.534.921,93	2.166.215,45	48.701.137,38
08.122.2619	GESTÃO DA POLÍTICA ESTADUAL DA ASSISTÊNCIA SOCIAL - SUAS	0,00	1.433,40	1.433,40
08.122.2621	ATENDIMENTO À CRIANÇA E AO ADOLESCENTE	317.264,22	0,00	317.264,22
08.128	Formação de Recursos Humanos	1.175.055,75	1.378.731,01	2.553.786,76
08.128.2616	TRABALHO, OCUPAÇÃO E RENDA	1.175.055,75	1.378.731,01	2.553.786,76
08.128.2618	CONTROLE DA ASSISTÊNCIA SOCIAL	0,00	0,00	0,00
08.243	Assistência à Criança e ao Adolescente	979.076,24	292.311,97	1.271.388,21
08.243.0100	ATIVIDADE DE APOIO ADMINISTRATIVO	0,00	5.899,00	5.899,00
08.243.2621	ATENDIMENTO À CRIANÇA E AO ADOLESCENTE	979.076,24	286.412,97	1.265.489,21
08.244	Assistência Comunitária	16.999.584,13	18.090.698,30	35.090.282,43
08.244.0100	ATIVIDADE DE APOIO ADMINISTRATIVO	12.769.917,95	2.274.927,03	15.044.844,98
08.244.2607	PROGRAMA DE DESENVOLVIMENTO SOLIDÁRIO - REDUÇÃO DA POBREZA RURAL	1.669.042,14	13.549.489,94	15.218.532,08
08.244.2618	CONTROLE DA ASSISTÊNCIA SOCIAL	50.000,00	100.145,76	150.145,76
08.244.2619	GESTÃO DA POLÍTICA ESTADUAL DA ASSISTÊNCIA SOCIAL - SUAS	2.510.624,04	2.166.135,57	4.676.759,61
08.306	Alimentação e Nutrição	41.924.906,04	45.542.801,68	87.467.707,72
08.306.2606	NUTRIÇÃO E SEGURANÇA ALIMENTAR	41.924.906,04	45.542.801,68	87.467.707,72
08.334	Fomento ao Trabalho	916.716,94	838.071,60	1.754.788,54
08.334.2616	TRABALHO, OCUPAÇÃO E RENDA	100.000,00	363.000,21	463.000,21
08.334.2619	GESTÃO DA POLÍTICA ESTADUAL DA ASSISTÊNCIA SOCIAL - SUAS	816.716,94	475.071,39	1.291.788,33
09	Previdência Social	294.501.702,82	671.496.675,87	965.998.378,69
09.128	Formação de Recursos Humanos	26.424,78	0,00	26.424,78
09.128.1621	MODERNIZAÇÃO DOS SERVIÇOS PREVIDENCIÁRIOS	26.424,78	0,00	26.424,78
09.271	Previdência Básica	294.475.278,04	671.496.675,87	965.971.953,91
09.271.0100	ATIVIDADE DE APOIO ADMINISTRATIVO	294.357.796,54	671.496.675,87	965.854.472,41
09.271.1621	MODERNIZAÇÃO DOS SERVIÇOS PREVIDENCIÁRIOS	117.481,50	0,00	117.481,50
10	Saúde	794.563.488,14	209.905.085,39	1.004.468.573,53
10.121	Planejamento e Orçamento	0,00	363.686,38	363.686,38
10.121.2401	DESENVOLVIMENTO INSTITUCIONAL E MODERNIZAÇÃO GERENCIAL DO SISTEMA ESTADUAL DE SAÚDE	0,00	363.686,38	363.686,38
10.122	Administração Geral	119.563,41	108.554,63	228.118,04
10.122.0100	ATIVIDADE DE APOIO ADMINISTRATIVO	109.365,70	109.365,70	218.731,40
10.122.2403	GESTÃO DO SISTEMA ÚNICO DE SAÚDE E CONTROLE SOCIAL	10.197,71	108.554,63	118.752,34
10.125	Normatização e Fiscalização	94.479,83	0,00	94.479,83
10.125.2403	GESTÃO DO SISTEMA ÚNICO DE SAÚDE E CONTROLE SOCIAL	94.479,83	0,00	94.479,83
10.126	Tecnologia da Informação	538.176,77	0,00	538.176,77
10.126.2401	DESENVOLVIMENTO INSTITUCIONAL E MODERNIZAÇÃO GERENCIAL DO SISTEMA ESTADUAL DE SAÚDE	538.176,77	0,00	538.176,77
10.128	Formação de Recursos Humanos	1.571.592,30	3.197.970,24	4.769.562,54
10.128.2401	DESENVOLVIMENTO INSTITUCIONAL E MODERNIZAÇÃO GERENCIAL DO SISTEMA ESTADUAL DE SAÚDE	1.091.954,97	0,00	1.091.954,97
10.128.2407	GESTÃO DO TRABALHO E DA EDUCAÇÃO EM SAÚDE	479.637,33	3.197.970,24	3.677.607,57
10.301	Atenção Básica	3.762.488,76	0,00	3.762.488,76
10.301.2405	PROMOÇÃO, PREVENÇÃO E VIGILÂNCIA À SAÚDE	3.762.488,76	0,00	3.762.488,76
10.302	Assistência Hospitalar e Ambulatorial	769.622.941,30	167.765.392,97	937.388.334,27
10.302.0100	ATIVIDADE DE APOIO ADMINISTRATIVO	729.713.936,68	4.869.942,47	734.583.879,15
10.302.1501	REAPARELHAMENTO E REESTRUTURAÇÃO DA POLÍCIA MILITAR	923.105,41	353.934,13	1.277.039,54
10.302.2403	GESTÃO DO SISTEMA ÚNICO DE SAÚDE E CONTROLE SOCIAL	31.654.860,39	158.459.105,24	190.113.965,63
10.302.2404	ORGANIZAÇÃO DA ASSISTÊNCIA E MELHORIA DA GESTÃO DA SAÚDE	554.405,46	605.864,84	1.160.270,30
10.302.2406	READEQUAÇÃO DA REDE FÍSICA E TECNOLÓGICA DA SAÚDE	6.776.633,36	3.476.546,29	10.253.179,65
10.303	Suporte Profilático e Terapêutico	18.644.188,77	28.249.446,15	46.893.634,92



Govorno do Estado do Rio Grande do Norte
Sistema Integrado para Administração Financeira

SIAF/RN
Ano Base: 2010

Demonstrativo Despesa por Função, Subfunção e Programa
Vinculação do Recurso

Código	Especificação	Ordinário	Vinculado	Total
10.303.2404	ORGANIZAÇÃO DA ASSISTENCIA E MELHORIA DA GESTAO DA SAUDE	18.644.188,77	28.249.446,15	46.893.634,92
10.304	Vigilância Sanitária	73.915,00	6.119.124,53	6.193.039,53
10.304.2405	PROMOÇÃO, PREVENÇÃO E VIGILÂNCIA À SAÚDE	73.915,00	6.119.124,53	6.193.039,53
10.305	Vigilância Epidemiológica	136.142,00	4.100.910,49	4.237.052,49
10.305.2405	PROMOÇÃO, PREVENÇÃO E VIGILÂNCIA À SAÚDE	136.142,00	4.100.910,49	4.237.052,49
11	Trabalho	258.142,07	6.816.637,52	7.074.779,59
11.333	Empregabilidade	258.142,07	1.888.815,07	2.146.957,14
11.333.2616	TRABALHO, OCUPAÇÃO E RENDA	258.142,07	1.888.815,07	2.146.957,14
11.334	Fomento ao Trabalho	0,00	4.927.822,45	4.927.822,45
11.334.2616	TRABALHO, OCUPAÇÃO E RENDA	0,00	4.927.822,45	4.927.822,45
12	Educação	508.988.723,24	624.566.397,66	1.133.555.120,90
12.122	Administração Geral	205.787.055,42	48.420.594,24	254.207.649,66
12.122.0100	ATIVIDADE DE APOIO ADMINISTRATIVO	193.171.364,28	314.061,42	193.485.425,70
12.122.1801	PLANEJAMENTO INTEGRADO E AVALIAÇÃO INSTITUCIONAL	15.656,90	145.816,28	161.473,18
12.122.1804	EDUCAÇÃO DE QUALIDADE, COMPROMISSO E RESPONSABILIDADE DE TODOS	7.263.449,60	29.487.113,08	36.750.562,68
12.122.1805	EXPANSÃO E MELHORIA DA REDE FÍSICA ESCOLAR	800.974,97	17.480.281,54	18.281.256,51
12.122.1806	DESENVOLVIMENTO HUMANO E POLÍTICAS SOCIAIS	0,00	50.000,00	50.000,00
12.122.1808	GESTÃO DAS POLÍTICAS PÚBLICAS DA EDUCAÇÃO, DA CULTURA E DO DESPORTO NAS ESCOLAS	109.344,00	0,00	109.344,00
12.122.1831	ADEQUAÇÃO E MODERNIZAÇÃO DA INFRA-ESTRUTURA DA FUNDAÇÃO UNIVERSIDADE DO ESTADO DO RIO GRANDE DO NORTE	4.418.576,67	943.321,92	5.361.898,59
12.122.1832	ATUALIZAÇÃO E AMPLIAÇÃO DO SISTEMA DE BIBLIOTECAS DA FUNDAÇÃO UNIVERSIDADE DO ESTADO DO RIO GRANDE DO NORTE	7.689,00	0,00	7.689,00
12.128	Formação de Recursos Humanos	371,00	251.569,64	251.940,64
12.128.1802	CAPACITAÇÃO E VALORIZAÇÃO DOS PROFISSIONAIS DA EDUCAÇÃO	371,00	158.841,64	159.212,64
12.128.1841	FORMAÇÃO DE PROFESSORES E PROFISSIONAIS DE EDUCAÇÃO	0,00	92.728,00	92.728,00
12.271	Previdência Básica	238.364.953,29	0,00	238.364.953,29
12.271.0100	ATIVIDADE DE APOIO ADMINISTRATIVO	238.364.953,29	0,00	238.364.953,29
12.306	Alimentação e Nutrição	22.162.228,93	0,00	22.162.228,93
12.306.1804	EDUCAÇÃO DE QUALIDADE, COMPROMISSO E RESPONSABILIDADE DE TODOS	22.162.228,93	0,00	22.162.228,93
12.361	Ensino Fundamental	1.043.094,73	304.793.414,03	305.836.508,76
12.361.0100	ATIVIDADE DE APOIO ADMINISTRATIVO	0,00	287.449.221,58	287.449.221,58
12.361.1804	EDUCAÇÃO DE QUALIDADE, COMPROMISSO E RESPONSABILIDADE DE TODOS	1.043.094,73	17.344.192,45	18.387.287,17
12.362	Ensino Médio	27.436.510,67	183.975.787,44	211.412.298,11
12.362.0100	ATIVIDADE DE APOIO ADMINISTRATIVO	0,00	182.494.664,16	182.494.664,16
12.362.1804	EDUCAÇÃO DE QUALIDADE, COMPROMISSO E RESPONSABILIDADE DE TODOS	27.436.510,67	1.481.123,28	28.917.633,95
12.363	Ensino Profissional	1.140,00	20.864.844,75	20.865.984,75
12.363.1804	EDUCAÇÃO DE QUALIDADE, COMPROMISSO E RESPONSABILIDADE DE TODOS	1.140,00	20.864.844,75	20.865.984,75
12.364	Ensino Superior	6.015.532,65	7.950.112,00	13.965.644,65
12.364.0100	ATIVIDADE DE APOIO ADMINISTRATIVO	5.880.284,48	1.934.579,35	7.814.863,83
12.364.1841	FORMAÇÃO DE PROFESSORES E PROFISSIONAIS DE EDUCAÇÃO	135.248,17	0,00	135.248,17
12.365	Educação Infantil	2.053.334,73	0,00	2.053.334,73
12.365.0100	ATIVIDADE DE APOIO ADMINISTRATIVO	2.053.334,73	0,00	2.053.334,73
12.366	Educação de Jovens e Adultos	6.124.501,82	108.530,13	6.233.031,95
12.366.1804	EDUCAÇÃO DE QUALIDADE, COMPROMISSO E RESPONSABILIDADE DE TODOS	6.124.501,82	108.530,13	6.233.031,95
12.367	Educação Especial	0,00	64.217.078,08	64.217.078,08
12.367.0100	ATIVIDADE DE APOIO ADMINISTRATIVO	0,00	64.217.078,08	64.217.078,08
13	Cultura	17.062.583,53	2.283.056,06	19.345.639,59
13.122	Administração Geral	15.292.983,32	1.192.881,70	16.485.865,02
13.122.0100	ATIVIDADE DE APOIO ADMINISTRATIVO	15.292.983,32	1.192.881,70	16.485.865,02
13.391	Patrimônio Histórico, Artístico e Arqueológico	287.506,75	0,00	287.506,75
13.391.1821	DINAMIZAÇÃO E VALORIZAÇÃO DE ESPAÇOS CULTURAIS E DE BENS HISTÓRICOS	287.506,75	0,00	287.506,75
13.392	Difusão Cultural	1.482.093,46	1.090.174,36	2.572.267,82
13.392.0100	ATIVIDADE DE APOIO ADMINISTRATIVO	644.350,92	49.663,00	694.013,92
13.392.1822	VALORIZAÇÃO, DINAMIZAÇÃO E DIVULGAÇÃO DA PRODUÇÃO CULTURAL E ARTÍSTICA DO ESTADO	779.159,51	295.758,03	1.074.917,54
13.392.2502	RIO GRANDE DO NORTE - SOCIAL	58.583,03	744.753,33	803.336,36
14	Direito da Cidadania	56.311.435,98	20.751.634,91	77.063.070,89
14.122	Administração Geral	41.585.045,93	786.256,05	42.371.301,98
14.122.0100	ATIVIDADE DE APOIO ADMINISTRATIVO	41.300.630,71	749.284,22	42.049.914,93
14.122.2301	CENTRAL DO CIDADÃO	284.415,22	36.971,83	321.387,05
14.126	Tecnologia da Informação	172.848,59	0,00	172.848,59
14.126.2305	PROTEÇÃO E DEFESA DO CONSUMIDOR	172.848,59	0,00	172.848,59
14.128	Formação de Recursos Humanos	32.637,63	0,00	32.637,63
14.128.1184	GARANTIA E DEFESA DOS DIREITOS DA CRIANÇA E DO ADOLESCENTE	32.637,63	0,00	32.637,63
14.182	Defesa Civil	0,00	14.246.438,72	14.246.438,72
14.182.2302	DEFESA CIVIL	0,00	14.246.438,72	14.246.438,72
14.242	Assistência ao Portador de Deficiência	0,00	129.178,10	129.178,10
14.242.2303	PROMOÇÃO E PROTEÇÃO AOS DIREITOS HUMANOS	0,00	129.178,10	129.178,10
14.244	Assistência Comunitária	0,00	126.852,48	126.852,48
14.244.2307	PROMOÇÃO DA IGUALDADE RACIAL	0,00	126.852,48	126.852,48
14.421	Custódia e Reintegração Social	12.677.715,76	4.609.190,50	17.286.906,26
14.421.0100	ATIVIDADE DE APOIO ADMINISTRATIVO	12.069.738,03	903.178,08	12.972.916,11
14.421.2304	MENOS PRESO E MAIS CIDADÃO	0,00	140.696,36	140.696,36
14.421.2306	REESTRUTURAÇÃO DO SISTEMA PENITENCIÁRIO	607.977,73	3.565.316,06	4.173.293,79
14.422	Direitos Individuais, Coletivos e Difusos	1.843.188,07	853.719,06	2.696.907,13



Governo do Estado do Rio Grande do Norte
Sistema Integrado para Administração Financeira

SIAF/RN
Ano Base: 2010

Demonstrativo Despesa por Função, Subfunção e Programa
Vinculação do Recurso

Código	Especificação	Ordinário	Vinculado	Total
14.422.0100	ATIVIDADE DE APOIO ADMINISTRATIVO	1.472.291,05	249.143,16	1.721.434,21
14.422.1184	GARANTIA E DEFESA DOS DIREITOS DA CRIANÇA E DO ADOLESCENTE	355.985,02	0,00	355.985,02
14.422.2303	PROMOÇÃO E PROTEÇÃO AOS DIREITOS HUMANOS	0,00	505.000,00	505.000,00
14.422.2305	PROTEÇÃO E DEFESA DO CONSUMIDOR	14.912,00	0,00	14.912,00
14.422.2308	CIDADANIA FEMININA	0,00	55.672,40	55.672,40
14.422.2311	ESTRUTURAÇÃO E MODERNIZAÇÃO DA SECRETARIA DE ESTADO DA JUSTIÇA E DA CIDADANIA	0,00	29.460,00	29.460,00
14.422.2312	RN SEM HOMOFOBIA	0,00	14.443,50	14.443,50
15	Urbanismo	2.407.752,30	6.957.186,03	9.364.938,33
15.451	Infra-Estrutura Urbana	2.407.752,30	6.957.186,03	9.364.938,33
15.451.2501	RIO GRANDE DO NORTE - URBANO	2.394.324,30	6.831.463,59	9.225.787,89
15.451.2803	PROGRAMA DE DESENVOLVIMENTO DO TURISMO - PRODETUR	13.428,00	125.722,44	139.150,44
16	Habituação	2.776.795,16	13.611.727,56	16.388.522,72
16.122	Administração Geral	1.552.741,17	49.059,81	1.601.800,98
16.122.0100	ATIVIDADE DE APOIO ADMINISTRATIVO	1.552.741,17	49.059,81	1.601.800,98
16.244	Assistência Comunitária	1.224.053,99	13.562.667,75	14.786.721,74
16.244.2631	HABITAÇÃO PARA BAIXA RENDA	1.224.053,99	13.562.667,75	14.786.721,74
17	Saneamento	0,00	0,00	0,00
17.512	Saneamento Básico Urbano	0,00	0,00	0,00
17.512.2803	PROGRAMA DE DESENVOLVIMENTO DO TURISMO - PRODETUR	0,00	0,00	0,00
18	Gestão Ambiental	58.580.184,08	103.446.936,06	162.027.120,14
18.122	Administração Geral	34.860.001,29	0,00	34.860.001,29
18.122.0100	ATIVIDADE DE APOIO ADMINISTRATIVO	33.503.822,85	0,00	33.503.822,85
18.122.2710	REESTRUTURAÇÃO ORGANIZACIONAL DA SECRETARIA DE ESTADO DO MEIO AMBIENTE E DOS RECURSOS HÍDRICOS - SEMARH	163.969,83	0,00	163.969,83
18.122.2743	EDUCAÇÃO, COMUNICAÇÃO E DIVULGAÇÃO AMBIENTAL	298.726,11	0,00	298.726,11
18.122.2744	FORTALECIMENTO DA GESTÃO AMBIENTAL	893.482,50	0,00	893.482,50
18.126	Tecnologia da Informação	244.828,08	0,00	244.828,08
18.126.2744	FORTALECIMENTO DA GESTÃO AMBIENTAL	244.828,08	0,00	244.828,08
18.128	Formação de Recursos Humanos	940.553,33	12.298,07	952.851,40
18.128.2701	COMBATE À DESERTIFICAÇÃO	5.820,00	0,00	5.820,00
18.128.2705	GESTÃO DE RECURSOS HÍDRICOS	934.733,33	0,00	934.733,33
18.128.2743	EDUCAÇÃO, COMUNICAÇÃO E DIVULGAÇÃO AMBIENTAL	0,00	12.298,07	12.298,07
18.541	Preservação e Conservação Ambiental	3.015.079,74	0,00	3.015.079,74
18.541.2701	COMBATE À DESERTIFICAÇÃO	25.295,00	0,00	25.295,00
18.541.2714	GESTÃO AMBIENTAL	11.650,00	0,00	11.650,00
18.541.2742	CONSERVAÇÃO E RECUPERAÇÃO AMBIENTAL	991.789,74	0,00	991.789,74
18.541.2743	EDUCAÇÃO, COMUNICAÇÃO E DIVULGAÇÃO AMBIENTAL	1.831.345,00	0,00	1.831.345,00
18.541.2746	GESTÃO E DESENVOLVIMENTO FLORESTAL	155.000,00	0,00	155.000,00
18.542	Controle Ambiental	2.097.965,62	2.200.377,21	4.298.342,83
18.542.2712	REÚSO DE ÁGUAS	0,00	0,00	0,00
18.542.2714	GESTÃO AMBIENTAL	26.974,40	1.481.377,21	1.508.351,61
18.542.2744	FORTALECIMENTO DA GESTÃO AMBIENTAL	1.246.829,23	0,00	1.246.829,23
18.542.2746	GESTÃO E DESENVOLVIMENTO FLORESTAL	83.678,02	719.000,00	802.678,02
18.542.2747	MONITORAMENTO AMBIENTAL DO RN	740.483,97	0,00	740.483,97
18.543	Recuperação de Áreas Degradadas	237.355,56	241.964,90	479.320,46
18.543.2714	GESTÃO AMBIENTAL	82.355,56	241.964,90	324.320,46
18.543.2746	GESTÃO E DESENVOLVIMENTO FLORESTAL	155.000,00	0,00	155.000,00
18.544	Recursos Hídricos	16.925.828,55	100.832.003,34	117.757.831,89
18.544.2702	CONSTRUÇÃO, AMPLIAÇÃO E RECUPERAÇÃO DE ADUTORAS E CANAIS	2.983.074,84	72.638.791,28	75.621.866,12
18.544.2703	CONSTRUÇÃO, AMPLIAÇÃO E RECUPERAÇÃO DE BARRAGENS E AÇUDES	0,00	3.580.883,68	3.580.883,68
18.544.2704	CONSTRUÇÃO, AMPLIAÇÃO E RECUPERAÇÃO DE POÇOS E DESSALINIZADORES	9.204.193,52	5.461.801,39	14.665.994,91
18.544.2705	GESTÃO DE RECURSOS HÍDRICOS	1.431.116,01	1.227.572,86	2.658.688,87
18.544.2707	OPERAÇÃO E MANUTENÇÃO DA INFRA-ESTRUTURA HÍDRICA	149.800,00	0,00	149.800,00
18.544.2708	PEQUENOS SISTEMAS DE ABASTECIMENTO DE ÁGUA COMUNITÁRIOS	669.857,07	142.303,70	812.160,77
18.544.2711	RETIFICAÇÃO E CONSERVAÇÃO DE CANAIS NATURAIS	0,00	836.325,85	836.325,85
18.544.2713	PROGRAMA DE DESENVOLVIMENTO SUSTENTÁVEL E CONVIVÊNCIA COM O SEMI-ÁRIDO POTIGUAR - PSP	2.377.787,11	16.691.648,87	19.069.435,98
18.544.2721	ABASTECIMENTO DE ÁGUA	110.000,00	252.675,71	362.675,71
18.573	Difusão do Conhecimento Científico e Tecnológico	258.571,91	160.292,54	418.864,45
18.573.2742	CONSERVAÇÃO E RECUPERAÇÃO AMBIENTAL	258.571,91	160.292,54	418.864,45
19	Ciência e Tecnologia	1.970.683,62	3.950.917,18	5.921.600,80
19.122	Administração Geral	1.076.574,90	0,00	1.076.574,90
19.122.0100	ATIVIDADE DE APOIO ADMINISTRATIVO	1.076.574,90	0,00	1.076.574,90
19.128	Formação de Recursos Humanos	190.130,92	390.875,18	581.006,10
19.128.2001	APOIO À GERAÇÃO DO CONHECIMENTO NO RIO GRANDE DO NORTE	91.649,74	0,00	91.649,74
19.128.2004	IMPLANTAÇÃO DE CENTROS TECNOLÓGICOS	0,00	390.875,18	390.875,18
19.128.2072	DIFUSÃO, DIVULGAÇÃO DO CONHECIMENTO E TRANSFERÊNCIA DE TECNOLOGIA	98.481,18	0,00	98.481,18
19.571	Desenvolvimento Científico	0,00	163.241,03	163.241,03
19.571.1701	AGRONEGÓCIO DA FRUTICULTURA	0,00	163.241,03	163.241,03
19.572	Desenvolvimento Tecnológico e Engenharia	7.402,00	1.945.972,96	1.953.374,96
19.572.2003	APOIO À ESTRUTURAÇÃO E AO DESENVOLVIMENTO TECNOLÓGICO DOS ARRANJOS PRODUTIVOS LOCAIS	7.402,00	1.945.972,96	1.953.374,96
19.573	Difusão do Conhecimento Científico e Tecnológico	696.575,80	1.450.828,01	2.147.403,81
19.573.2001	APOIO À GERAÇÃO DO CONHECIMENTO NO RIO GRANDE DO NORTE	525.728,26	1.450.828,01	1.976.556,27



Govorno do Estado do Rio Grande do Norte
Sistema Integrado para Administração Financeira

SIAF/RN
Ano Base: 2010

Demonstrativo Despesa por Função, Subfunção e Programa
Vinculação do Recurso

Código	Especificação	Ordinário	Vinculado	Total
19.573.2072	DIFUSAO, DIVULGAÇÃO DO CONHECIMENTO E TRANSFERENCIA DE TECNOLOGIA	170.847,54	0,00	170.847,54
20	Agricultura	69.445.350,80	74.795.560,15	144.240.910,95
20.122	Administração Geral	61.059.389,93	1.923.337,12	62.982.727,05
20.122.0100	ATIVIDADE DE APOIO ADMINISTRATIVO	60.872.478,00	216.479,01	61.088.957,01
20.122.1706	SERVIÇOS E INFRA-ESTRUTURA DE APOIO AO AGRO	186.911,93	1.706.858,11	1.893.770,04
20.125	Normalização e Fiscalização	54.750,00	437.099,40	491.849,40
20.125.1701	AGRONEGÓCIO DA FRUTICULTURA	31.570,00	198.205,00	229.775,00
20.125.1702	AGRONEGÓCIO DA PECUÁRIA	23.180,00	238.894,40	262.074,40
20.128	Formação de Recursos Humanos	19.482,50	432.959,05	452.441,55
20.128.1701	AGRONEGÓCIO DA FRUTICULTURA	0,00	55.884,95	55.884,95
20.128.1702	AGRONEGÓCIO DA PECUÁRIA	0,00	70.212,47	70.212,47
20.128.1704	APOIO À AGRICULTURA FAMILIAR	19.482,50	306.861,63	326.344,13
20.306	Alimentação e Nutrição	94.274,10	813.888,04	908.162,14
20.306.2606	NUTRIÇÃO E SEGURANÇA ALIMENTAR	94.274,10	813.888,04	908.162,14
20.571	Desenvolvimento Científico	392.708,53	537.645,39	930.353,92
20.571.1701	AGRONEGÓCIO DA FRUTICULTURA	213.215,39	28.365,21	241.580,60
20.571.1703	AGRONEGÓCIO DA PESCA E DA AQUICULTURA	66.966,25	245.191,40	312.157,65
20.571.1704	APOIO À AGRICULTURA FAMILIAR	64.951,59	188.798,98	253.750,57
20.571.1706	SERVIÇOS E INFRA-ESTRUTURA DE APOIO AO AGRO	47.575,30	75.289,80	122.865,10
20.573	Difusão do Conhecimento Científico e Tecnológico	0,00	29.954,99	29.954,99
20.573.1706	SERVIÇOS E INFRA-ESTRUTURA DE APOIO AO AGRO	0,00	29.954,99	29.954,99
20.601	Promoção da Produção Vegetal	58.600,06	2.742.672,29	2.801.272,35
20.601.1701	AGRONEGÓCIO DA FRUTICULTURA	0,00	84.792,29	84.792,29
20.601.1704	APOIO À AGRICULTURA FAMILIAR	34.265,06	2.657.880,00	2.692.145,06
20.601.1706	SERVIÇOS E INFRA-ESTRUTURA DE APOIO AO AGRO	24.335,00	0,00	24.335,00
20.602	Promoção da Produção Animal	2.098.678,28	19.739.494,47	21.838.172,75
20.602.1702	AGRONEGÓCIO DA PECUÁRIA	110.211,69	399.939,30	510.150,99
20.602.1703	AGRONEGÓCIO DA PESCA E DA AQUICULTURA	1.978.088,80	19.324.863,22	21.302.952,02
20.602.1706	SERVIÇOS E INFRA-ESTRUTURA DE APOIO AO AGRO	10.377,79	14.691,95	25.069,74
20.603	Defesa Sanitária Vegetal	0,00	175.689,30	175.689,30
20.603.1701	AGRONEGÓCIO DA FRUTICULTURA	0,00	175.689,30	175.689,30
20.604	Defesa Sanitária Animal	51.520,00	433.407,55	484.927,55
20.604.1702	AGRONEGÓCIO DA PECUÁRIA	51.520,00	433.407,55	484.927,55
20.605	Abastecimento	291.949,83	232.595,25	524.545,08
20.605.1704	APOIO À AGRICULTURA FAMILIAR	291.949,83	232.595,25	524.545,08
20.606	Extensão Rural	3.594.432,55	47.086.947,20	50.681.379,75
20.606.1704	APOIO À AGRICULTURA FAMILIAR	2.763.781,54	46.856.093,32	49.619.874,86
20.606.1706	SERVIÇOS E INFRA-ESTRUTURA DE APOIO AO AGRO	830.651,01	230.853,88	1.061.504,89
20.607	Irrigação	0,00	129.870,10	129.870,10
20.607.1706	SERVIÇOS E INFRA-ESTRUTURA DE APOIO AO AGRO	0,00	129.870,10	129.870,10
20.691	Promoção Comercial	0,00	0,00	0,00
20.691.1705	PEQUENOS NEGÓCIOS RURAIS E URBANOS	0,00	0,00	0,00
20.692	Comercialização	1.729.565,02	80.000,00	1.809.565,02
20.692.1705	PEQUENOS NEGÓCIOS RURAIS E URBANOS	81.774,76	0,00	81.774,76
20.692.1706	SERVIÇOS E INFRA-ESTRUTURA DE APOIO AO AGRO	1.647.790,26	80.000,00	1.727.790,26
21	Organização Agrária	4.087.603,22	2.705.871,63	6.793.474,85
21.122	Administração Geral	3.396.243,51	0,00	3.396.243,51
21.122.0100	ATIVIDADE DE APOIO ADMINISTRATIVO	3.396.243,51	0,00	3.396.243,51
21.128	Formação de Recursos Humanos	30.572,18	0,00	30.572,18
21.128.3104	MODERNIZAÇÃO E FORTALECIMENTO INSTITUCIONAL DA SECRETARIA DE ASSUNTOS FUNDIÁRIOS E DE APOIO À REFORMA AGRÁRIA	30.572,18	0,00	30.572,18
21.631	Reforma Agrária	660.787,53	2.705.871,63	3.366.659,16
21.631.3102	CRÉDITO FUNDIÁRIO	7.225,00	689.634,28	696.859,28
21.631.3105	PROGRAMA DE ORGANIZAÇÃO FUNDIÁRIA E APOIO AO PROCESSO DE REFORMA AGRÁRIA DO ESTADO DO RN - PROFARA	637.326,23	1.885.666,73	2.522.992,96
21.631.3106	APOIO AO DESENVOLVIMENTO RURAL	16.236,30	130.570,62	146.806,92
22	Indústria	132.045.622,26	2.969.472,00	135.015.094,26
22.661	Promoção Industrial	132.045.622,26	2.969.472,00	135.015.094,26
22.661.2002	DESENVOLVIMENTO E DESCONCENTRAÇÃO INDUSTRIAL	132.045.622,26	2.969.472,00	135.015.094,26
23	Comércio e Serviços	21.206.992,05	17.378.509,83	38.585.501,88
23.122	Administração Geral	15.820.398,95	3.566.740,57	19.387.139,52
23.122.0100	ATIVIDADE DE APOIO ADMINISTRATIVO	14.084.057,22	3.558.061,57	17.642.118,79
23.122.2005	PROMOÇÃO DA ATIVIDADE EMPRESARIAL DO RN	1.732.848,73	0,00	1.732.848,73
23.122.2821	ESTRUTURAÇÃO DA EMPRESA POTIGUAR DE PROMOÇÃO TURÍSTICA	3.493,00	8.679,00	12.172,00
23.128	Formação de Recursos Humanos	52.300,10	9.646.739,68	9.699.039,78
23.128.2803	PROGRAMA DE DESENVOLVIMENTO DO TURISMO - PRODETUR	52.300,10	9.646.739,68	9.699.039,78
23.691	Promoção Comercial	1.591.265,11	265.000,00	1.856.265,11
23.691.2005	PROMOÇÃO DA ATIVIDADE EMPRESARIAL DO RN	1.591.265,11	265.000,00	1.856.265,11
23.695	Turismo	3.743.027,89	3.900.029,58	7.643.057,47
23.695.2801	INTERIORIZAÇÃO DO TURISMO	4.389,00	0,00	4.389,00
23.695.2803	PROGRAMA DE DESENVOLVIMENTO DO TURISMO - PRODETUR	165.849,99	844.804,07	1.010.654,06
23.695.2804	QUALIFICAÇÃO E DIVERSIFICAÇÃO DO PRODUTO TURÍSTICO	225.892,14	29.454,52	255.346,66
23.695.2822	MARKETING TURÍSTICO DO RIO GRANDE DO NORTE	3.346.896,76	3.025.770,99	6.372.667,75
24	Comunicações	17.208.471,09	0,00	17.208.471,09
24.122	Administração Geral	1.430.766,88	0,00	1.430.766,88



Govorno do Estado do Rio Grande do Norte
Sistema Integrado para Administração Financeira

SIAF/RN
Ano Base: 2010

Demonstrativo Despesa por Função, Subfunção e Programa
Vinculação do Recurso

Código	Especificação	Ordinário	Vinculado	Total
24.122.0100	ATIVIDADE DE APOIO ADMINISTRATIVO	1.430.766,88	0,00	1.430.766,88
24.131	Comunicação Social	15.777.704,21	0,00	15.777.704,21
24.131.0100	ATIVIDADE DE APOIO ADMINISTRATIVO	15.777.704,21	0,00	15.777.704,21
25	Energia	217.450,00	34.560,00	252.010,00
25.752	Energia Elétrica	217.450,00	34.560,00	252.010,00
25.752.2503	RIO GRANDE DO NORTE - ENERGIA	217.450,00	34.560,00	252.010,00
26	Transporte	35.994.296,21	150.671.651,30	186.665.947,51
26.122	Administração Geral	25.478.951,07	1.454.680,38	26.933.631,45
26.122.0100	ATIVIDADE DE APOIO ADMINISTRATIVO	24.253.839,26	1.454.680,38	25.708.519,64
26.122.2501	RIO GRANDE DO NORTE - URBANO	1.217.271,81	0,00	1.217.271,81
26.122.2504	REESTRUTURAÇÃO E MODERNIZAÇÃO DA SECRETARIA DE INFRA-ESTRUTURA	7.840,00	0,00	7.840,00
26.126	Tecnologia da Informação	55.667,50	0,00	55.667,50
26.126.2504	REESTRUTURAÇÃO E MODERNIZAÇÃO DA SECRETARIA DE INFRA-ESTRUTURA	53.867,50	0,00	53.867,50
26.126.2522	MODERNIZAÇÃO ADMINISTRATIVA E TECNOLÓGICA DO DEPARTAMENTO DE ESTRADAS DE RODAGEM	1.800,00	0,00	1.800,00
26.128	Formação de Recursos Humanos	0,00	3.590,00	3.590,00
26.128.2522	MODERNIZAÇÃO ADMINISTRATIVA E TECNOLÓGICA DO DEPARTAMENTO DE ESTRADAS DE RODAGEM	0,00	3.590,00	3.590,00
26.451	Infra-Estrutura Urbana	0,00	1.227.055,38	1.227.055,38
26.451.2501	RIO GRANDE DO NORTE - URBANO	0,00	1.227.055,38	1.227.055,38
26.781	Transporte Aéreo	160.771,28	313.380,02	474.151,30
26.781.2501	RIO GRANDE DO NORTE - URBANO	0,00	313.380,02	313.380,02
26.781.2521	DESENVOLVIMENTO DE PROGRAMAS DE INFRA-ESTRUTURA AEROPORTUÁRIA	160.771,28	0,00	160.771,28
26.782	Transporte Rodoviário	10.298.906,36	147.672.945,52	157.971.851,88
26.782.2501	RIO GRANDE DO NORTE - URBANO	5.909.815,58	2.805.825,97	8.715.641,55
26.782.2523	PAVIMENTAÇÃO E IMPLANTAÇÃO DE RODOVIAS E OBRAS D'ARTES ESPECIAIS	40.267,76	62.171.262,24	62.211.530,00
26.782.2524	RESTAURAÇÃO E MELHORAMENTO DA MALHA RODOVIÁRIA BÁSICA	1.850.796,94	81.136.695,95	82.987.492,89
26.782.2526	SISTEMA DE TRANSPORTE INTERMUNICIPAL DE PASSAGEIROS - STIP	2.435.123,15	0,00	2.435.123,15
26.782.2803	PROGRAMA DE DESENVOLVIMENTO DO TURISMO - PRODETUR	62.902,93	1.559.161,36	1.622.064,29
27	Desporto e Lazer	11.018.927,23	3.021.791,75	14.040.718,98
27.122	Administração Geral	1.476.305,71	0,00	1.476.305,71
27.122.0100	ATIVIDADE DE APOIO ADMINISTRATIVO	1.476.305,71	0,00	1.476.305,71
27.244	Assistência Comunitária	19.136,00	0,00	19.136,00
27.244.3304	INTEGRAÇÃO SOCIAL ATRAVÉS DO ESPORTE E DO LAZER	19.136,00	0,00	19.136,00
27.811	Desporto de Rendimento	7.695.646,43	1.000.000,00	8.695.646,43
27.811.2804	QUALIFICAÇÃO E DIVERSIFICAÇÃO DO PRODUTO TURÍSTICO	7.678.406,43	1.000.000,00	8.678.406,43
27.811.3302	ESPORTE CIDADÃO, ESPORTE INCLUSÃO	17.240,00	0,00	17.240,00
27.812	Desporto Comunitário	36.477,00	0,00	36.477,00
27.812.3302	ESPORTE CIDADÃO, ESPORTE INCLUSÃO	36.477,00	0,00	36.477,00
27.812.3304	INTEGRAÇÃO SOCIAL ATRAVÉS DO ESPORTE E DO LAZER	0,00	0,00	0,00
27.813	Lazer	1.791.362,09	2.021.791,75	3.813.153,84
27.813.2502	RIO GRANDE DO NORTE - SOCIAL	1.407.068,27	1.749.972,00	3.157.040,27
27.813.3302	ESPORTE CIDADÃO, ESPORTE INCLUSÃO	43.633,00	0,00	43.633,00
27.813.3304	INTEGRAÇÃO SOCIAL ATRAVÉS DO ESPORTE E DO LAZER	340.660,82	271.819,75	612.480,57
28	Encargos Especiais	1.053.973.536,82	28.112.643,85	1.082.086.180,67
28.843	Serviço da Dívida Interna	254.341.096,32	0,00	254.341.096,32
28.843.0100	ATIVIDADE DE APOIO ADMINISTRATIVO	254.341.096,32	0,00	254.341.096,32
28.844	Serviço da Dívida Externa	5.666.308,03	4.408.840,57	10.075.148,60
28.844.0100	ATIVIDADE DE APOIO ADMINISTRATIVO	5.666.308,03	4.408.840,57	10.075.148,60
28.845	Transferências	779.624.455,92	23.703.803,28	803.328.259,20
28.845.0100	ATIVIDADE DE APOIO ADMINISTRATIVO	779.624.455,92	23.703.803,28	803.328.259,20
28.846	Outros Encargos Especiais	14.341.676,55	0,00	14.341.676,55
28.846.0100	ATIVIDADE DE APOIO ADMINISTRATIVO	14.341.676,55	0,00	14.341.676,55
Total		4.950.662.670,55	2.130.065.473,35	7.080.728.143,90



Governo do Estado do Rio Grande do Norte
Sistema Integrado para Administração Financeira

SIAF/RN
Ano Base: 2010

Demonstrativo Despesa por Órgão e Função

Órgão	Função	Valor Realizado
01000 - Assembléia Legislativa		186.803.570,67
	001 - Legislativa	186.803.570,67
01201 - Fundação Djalma Marinho		4.603.674,47
	001 - Legislativa	4.603.674,47
02000 - Tribunal de Contas		42.864.525,21
	001 - Legislativa	42.864.525,21
04000 - Tribunal de Justiça		447.257.630,62
	002 - Judiciária	434.443.377,57
	028 - Encargos Especiais	12.814.253,05
11000 - Governadoria		16.531.183,54
	003 - Essencial à Justiça	9.061.589,19
	004 - Administração	5.842.860,52
	014 - Direito da Cidadania	99.310,33
	028 - Encargos Especiais	1.527.423,50
11103 - Consultoria Geral do Estado		641.903,06
	004 - Administração	641.903,06
11104 - Procuradoria Geral do Estado		25.132.020,33
	002 - Judiciária	25.132.020,33
11105 - Assessoria de Comunicação Social		17.208.471,09
	024 - Comunicações	17.208.471,09
11106 - Controladoria Geral do Estado		2.780.126,24
	004 - Administração	2.780.126,24
11108 - Gabinete Civil do Governador do Estado		33.995.055,91
	004 - Administração	31.762.149,01
	008 - Assistência Social	1.844.284,25
	014 - Direito da Cidadania	388.622,65
11110 - Defensoria Pública do Estado do RN		468.871,48
	003 - Essencial à Justiça	468.871,48
12000 - Vice-Governadoria		1.819.367,87
	004 - Administração	1.819.367,87
14000 - Procuradoria Geral da Justiça		132.691.626,23
	003 - Essencial à Justiça	132.691.626,23
15000 - Polícia Militar		319.677.656,11
	006 - Segurança Pública	315.453.257,69
	010 - Saúde	4.224.398,42
16000 - Secretaria de Estado da Administração e dos Recursos Humanos		161.711.607,71
	004 - Administração	125.738.001,86
	009 - Previdência Social	35.973.605,85
16201 - Instituto de Previdência dos Servidores do Estado do Rio Grande do Norte		929.942.776,92
	009 - Previdência Social	929.942.776,92
17000 - Secretaria de Estado da Agricultura, da Pecuária e da Pesca		87.278.025,44
	009 - Previdência Social	38.920,27
	020 - Agricultura	87.239.105,17
17202 - Instituto de Assistência Técnica e Extensão Rural		48.282.781,10
	020 - Agricultura	48.282.781,10
17203 - Empresa de Pesquisa Agropecuária		2.324.926,19
	019 - Ciência e Tecnologia	163.241,03
	020 - Agricultura	2.161.685,16



Governo do Estado do Rio Grande do Norte
Sistema Integrado para Administração Financeira

SIAF/RN
Ano Base: 2010

Demonstrativo Despesa por Órgão e Função

Órgão	Função	Valor Realizado
17205 - Central de Abastecimento		1.654.951,29
	010 - Saúde	746.789,15
	020 - Agricultura	908.162,14
17206 - Instituto de Defesa e Inspeção Agropecuária do Estado do RN		5.649.177,38
	020 - Agricultura	5.649.177,38
18000 - Secretaria de Estado da Educação e da Cultura		1.145.137.436,08
	012 - Educação	1.127.957.557,14
	013 - Cultura	17.179.878,94
18201 - Fundação José Augusto		1.362.424,29
	013 - Cultura	1.362.424,29
18202 - Fundação Universidade do Estado do RN - FUERN		5.369.587,59
	012 - Educação	5.369.587,59
18203 - Instituto de Educação Superior Presidente Kennedy		227.976,17
	012 - Educação	227.976,17
19000 - Secretaria de Estado do Planejamento e das Finanças		1.189.092.895,75
	004 - Administração	91.144.403,21
	018 - Gestão Ambiental	30.203.988,42
	028 - Encargos Especiais	1.067.744.504,12
20000 - Secretaria de Estado do Desenvolvimento Econômico		149.687.228,07
	009 - Previdência Social	43.075,65
	019 - Ciência e Tecnologia	1.076.574,90
	022 - Indústria	135.015.094,26
	023 - Comércio e Serviços	13.552.483,26
20205 - Junta Comercial do Estado		2.717.818,73
	023 - Comércio e Serviços	2.717.818,73
20207 - Fundação de Apoio à Pesquisa do Rio Grande do Norte		4.681.784,87
	019 - Ciência e Tecnologia	4.681.784,87
21000 - Secretaria de Estado da Segurança Pública e da Defesa Social		174.512.453,97
	006 - Segurança Pública	174.512.453,97
21102 - Polícia Civil		11.538.259,87
	006 - Segurança Pública	11.538.259,87
21131 - Instituto Técnico Científico de Polícia		18.705,00
	006 - Segurança Pública	18.705,00
22000 - Secretaria de Estado da Tributação		170.418.759,04
	004 - Administração	170.418.759,04
23000 - Secretaria de Estado da Justiça e da Cidadania		76.575.137,91
	014 - Direito da Cidadania	76.575.137,91
24000 - Secretaria de Estado da Saúde Pública		999.497.385,96
	010 - Saúde	999.497.385,96
25000 - Secretaria de Estado da Infra-Estrutura		50.681.750,42
	013 - Cultura	803.336,36
	015 - Urbanismo	9.225.787,89
	025 - Energia	252.010,00
	026 - Transporte	37.243.575,90
	027 - Desporto e Lazer	3.157.040,27
25201 - Departamento de Estradas de Rodagem		147.800.307,32
	026 - Transporte	147.800.307,32



Governo do Estado do Rio Grande do Norte
Sistema Integrado para Administração Financeira

SIAF/RN
Ano Base: 2010

Demonstrativo Despesa por Órgão e Função

Órgão	Função	Valor Realizado
25203 - Departamento Estadual de Trânsito		77.473.923,83
	006 - Segurança Pública	77.473.923,83
25204 - Agência Reguladora de Serviços Públicos		2.294.642,04
	004 - Administração	2.294.642,04
26000 - Secretaria de Estado do Trabalho, da Habitação e da Assistência Social		144.173.354,53
	008 - Assistência Social	137.098.574,94
	011 - Trabalho	7.074.779,59
26202 - Fundação Estadual da Criança e do Adolescente		38.214.929,47
	008 - Assistência Social	38.214.929,47
26203 - Companhia Estadual de Habitação e Desenvolvimento Urbano		16.388.522,72
	016 - Habitação	16.388.522,72
27000 - Sec de Estado do Meio Ambiente e dos Recursos Hídricos		128.594.217,52
	004 - Administração	5.697.409,45
	018 - Gestão Ambiental	122.896.808,07
27202 - Instituto da Gestão das Águas do RN		758.003,23
	018 - Gestão Ambiental	758.003,23
27203 - Instituto de Desenvolvimento Sustentável e Meio Ambiente do RN		8.168.320,42
	018 - Gestão Ambiental	8.168.320,42
28000 - Secretaria de Estado do Turismo		23.753.589,05
	015 - Urbanismo	139.150,44
	017 - Saneamento	0,00
	023 - Comércio e Serviços	13.313.967,89
	026 - Transporte	1.622.064,29
	027 - Desporto e Lazer	8.678.406,43
28202 - Empresa Potiguar de Promoção Turística		9.001.232,00
	023 - Comércio e Serviços	9.001.232,00
31000 - Secretaria de Estado de Assuntos Fundiários, Colonização e Reforma Agrária		6.793.474,85
	021 - Organização Agrária	6.793.474,85
32000 - Corpo de Bombeiros Militar		24.268.822,06
	006 - Segurança Pública	24.268.822,06
33000 - Secretaria do Estado do Esporte e do Lazer		2.205.272,28
	027 - Desporto e Lazer	2.205.272,28
Total		7.080.728.143,90



Governo do Estado do Rio Grande do Norte
Sistema Integrado para Administração Financeira

SIAF/RN
Ano Base: 2010

Demonstrativo Despesa por Função e Órgão

Função	Órgão	Valor Realizado
001 - Legislativa		234.271.770,35
	01101 - Assembléia Legislativa	186.803.570,67
	01201 - Fundação Djalma Maranhão	4.603.674,47
	02101 - Tribunal de Contas	40.862.414,91
	02131 - Fundo de Reparelhamento e Aperfeiçoamento do Tribunal de Contas - FRAP	2.002.110,30
002 - Judiciária		459.575.397,90
	04101 - Tribunal de Justiça	400.691.858,77
	04131 - Fundo de Desenvolvimento da Justiça - FDJ	33.751.518,80
	11102 - Encargos Gerais da Procuradoria Geral do Estado	27.993,00
	11104 - Procuradoria Geral do Estado	24.226.514,64
	11133 - Fundo de Aperfeiçoamento Funcional e Aparelhamento Administrativo da Procuradoria Geral do Estado	877.512,69
003 - Essencial à Justiça		142.222.086,90
	11110 - Defensoria Pública	9.061.589,19
	11132 - Fundo de Manutenção e Aparelhamento da Defensoria Pública Geral do Estado- FUMADEP	468.871,48
	14101 - Procuradoria Geral da Justiça	124.279.881,05
	14131 - Fundo de Reparelhamento do Ministério Público - FRMP	8.411.745,18
004 - Administração		438.139.622,30
	11103 - Consultoria Geral do Estado	641.903,06
	11106 - Controladoria Geral do Estado	2.780.126,24
	11108 - Gabinete Civil do Governador do Estado	31.762.149,01
	11201 - Departamento Estadual de Imprensa	5.842.860,52
	12101 - Vice-Governadoria	1.819.367,87
	16101 - Secretaria de Estado da Administração e dos Recursos Humanos	10.727.269,09
	16102 - Encargos Gerais do Estado	28.246.813,47
	16131 - Fundo Desenvolvimento do Sistema de Pessoal Estado - FUNDESP	19.190.279,17
	16202 - Companhia de Processamento de Dados do RN	67.573.640,13
	19101 - Secretaria de Estado do Planejamento e das Finanças	4.963.802,19
	19102 - Encargos Gerais do Estado	10.026.381,54
	19131 - Fundo de Desenvolvimento Econômico e Social - FDES	76.154.219,48
	22101 - Secretaria de Estado da Tributação	168.098.820,72
	22131 - Fundo Estadual de Desenvolvimento e Aperfeiçoamento da Atividade Tributária	391.168,49
	22132 - Fundo Estadual de Incentivo à Educação Fiscal	1.928.769,83
	25204 - Agência Reguladora de Serviços Públicos do RN	2.294.642,04
	27101 - Sec de Estado do Meio Ambiente e dos Recursos Hídricos	5.697.409,45
006 - Segurança Pública		603.265.422,42
	15101 - Polícia Militar	315.453.257,69
	21101 - Secretaria de Estado da Segurança Pública e da Defesa Social	162.599.417,25
	21102 - Polícia Civil	11.538.259,87
	21131 - Fundo Técnico-Científico de Polícia - FUNTEP	3.084.628,43
	21132 - Fundo Especial de Segurança Pública - FUNSEP	8.847.113,29
	25203 - Departamento Estadual de Trânsito	77.473.923,83
	32101 - Corpo de Bombeiros Militar do RN	24.268.822,06



Governo do Estado do Rio Grande do Norte
Sistema Integrado para Administração Financeira

SIAF/RN
Ano Base: 2010

Demonstrativo Despesa por Função e Órgão

Função	Órgão	Valor Realizado
008 - Assistência Social		177.157.788,66
	11108 - Gabinete Civil do Governador do Estado	1.844.284,25
	26101 - Secretaria de Estado do Trabalho, da Habitação e da Assistência Social	40.495.386,55
	26132 - Fundo Estadual de Assistência Social - FEAS	96.603.188,39
	26202 - Fundação Estadual da Criança e do Adolescente	38.214.929,47
009 - Previdência Social		965.998.378,69
	16102 - Encargos Gerais do Estado	35.973.605,85
	16201 - Instituto de Previdência dos Servidores do Estado do RN	115.280.151,21
	16232 - Fundo Financeiro de Aposentadorias e Pensões dos Servidores do RN	814.662.625,71
	17205 - Central de Abastecimento S/A	38.920,27
	20205 - Junta Comercial do Estado do Rio Grande do Norte	43.075,65
010 - Saúde		1.004.468.573,53
	15101 - Polícia Militar	4.224.398,42
	17205 - Central de Abastecimento S/A	746.789,15
	24131 - Fundo de Saúde do RN - FUSERN	999.497.385,96
011 - Trabalho		7.074.779,59
	26132 - Fundo Estadual de Assistência Social - FEAS	7.074.779,59
012 - Educação		1.133.555.120,90
	18101 - Secretaria de Estado da Educação e da Cultura	837.176.830,93
	18131 - Fundo Estadual de Educação - FE	140.125.115,43
	18202 - Fundação Universidade do Estado do RN - FUERN	155.698.365,49
	18203 - Instituto de Educação Superior Presidente Kennedy	554.809,05
013 - Cultura		19.345.639,59
	18101 - Secretaria de Estado da Educação e da Cultura	234.500,00
	18201 - Fundação José Augusto	18.307.803,23
	25131 - Fundo de Desenvolvimento de Transportes e Obras do RN - FDTO	803.336,36
014 - Direito da Cidadania		77.063.070,89
	11108 - Gabinete Civil do Governador do Estado	99.310,33
	11131 - Fundo Estadual da Criança e do Adolescente - FUNCRA	388.622,65
	23101 - Secretaria de Estado da Justiça e da Cidadania	58.909.279,11
	23131 - Fundo Estadual de Defesa do Direito do Consumidor - FEDDC	378.952,54
	23132 - Fundo Penitenciário do RN - FUNPERN	17.286.906,26
015 - Urbanismo		9.364.938,33
	25131 - Fundo de Desenvolvimento de Transportes e Obras do RN - FDTO	9.225.787,89
	28101 - Secretaria de Estado do Turismo	139.150,44
016 - Habitação		16.388.522,72
	26203 - Companhia Estadual de Habitação e Desenvolvimento Urbano	16.388.522,72
017 - Saneamento		0,00
	28101 - Secretaria de Estado do Turismo	0,00
018 - Gestão Ambiental		162.027.120,14
	27101 - Sec de Estado do Meio Ambiente e dos Recursos Hídricos	84.506.025,62
	27131 - Fundo Estadual de Recursos Hídricos - FUNERH	38.390.782,45
	27202 - Instituto de Gestão das Águas	758.003,23
	27203 - Instituto de Desenvolvimento Sustentável e Meio Ambiente do RN	38.372.308,84



Governo do Estado do Rio Grande do Norte
Sistema Integrado para Administração Financeira

SIAF/RN
Ano Base: 2010

Demonstrativo Despesa por Função e Órgão

Função	Órgão	Valor Realizado
019 - Ciência e Tecnologia		5.921.600,80
	17203 - Empresa de Pesquisa Agropecuária do RN	163.241,03
	20207 - Fundação de Apoio à Pesquisa do Rio Grande do Norte	2.155.655,81
	20231 - Fundo Estadual de Desenvolvimento Científico e Tecnológico	3.602.703,96
020 - Agricultura		144.240.910,95
	17101 - Secretaria de Estado da Agricultura, da Pecuária e da Pesca	13.283.236,45
	17131 - Fundo do Desenvolvimento Agropecuário do RN - FDA	29.332.159,75
	17202 - Instituto de Assistência Técnica e Extensão Rural do RN	74.181.729,11
	17203 - Empresa de Pesquisa Agropecuária do RN	13.054.838,24
	17205 - Central de Abastecimento S/A	8.739.770,02
	17206 - Instituto de Defesa e Inspeção Agropecuária do Estado do RN	5.649.177,38
021 - Organização Agrária		6.793.474,85
	31101 - Secretaria de Estado de Assuntos Fundiários, Colonização e Apoio à Reforma Agrária	3.396.243,51
	31131 - Fundos de Terras - FUNTERN	3.397.231,34
022 - Indústria		135.015.094,26
	20102 - Encargos Gerais do Estado	135.015.094,26
023 - Comércio e Serviços		38.585.501,88
	20101 - Secretaria de Estado do Desenvolvimento Econômico	3.888.653,31
	20132 - Fundo de Desenvolvimento Comercial e Industrial do RN - FDCI	871.295,11
	20205 - Junta Comercial do Estado do Rio Grande do Norte	8.283.712,61
	20206 - Instituto de Pesos e Medidas	3.226.640,96
	28101 - Secretaria de Estado do Turismo	13.313.967,89
	28202 - Empresa Potiguar de Promoção Turística	9.001.232,00
024 - Comunicações		17.208.471,09
	11105 - Assessoria de Comunicação Social	17.208.471,09
025 - Energia		252.010,00
	25131 - Fundo de Desenvolvimento de Transportes e Obras do RN - FDTO	252.010,00
026 - Transporte		186.665.947,51
	25101 - Secretaria de Estado da Infra-Estrutura	6.114.507,84
	25131 - Fundo de Desenvolvimento de Transportes e Obras do RN - FDTO	11.894.141,18
	25201 - Departamento de Estradas de Rodagem - DER/RN	167.035.234,20
	28101 - Secretaria de Estado do Turismo	1.622.064,29
027 - Desporto e Lazer		14.040.718,98
	25131 - Fundo de Desenvolvimento de Transportes e Obras do RN - FDTO	3.157.040,27
	28101 - Secretaria de Estado do Turismo	8.678.406,43
	33101 - Secretaria do Estado do Esporte e do Lazer	2.205.272,28
028 - Encargos Especiais		1.082.086.180,67
	04102 - Encargos Gerais do Estado	12.814.253,05
	11102 - Encargos Gerais da Procuradoria Geral do Estado	1.527.423,50
	19102 - Encargos Gerais do Estado	264.416.244,92
	30101 - Recursos Sob Supervisão da Secretaria de Planejamento	803.328.259,20
Total		7.080.728.143,90



Despesas Segundo as Categorias

Órgão: 01000 - Assembléia Legislativa
Unidade: 01101 - Assembléia Legislativa

Código	Especificação	Elemento	Grupo Despesa	Categoria Econômica
30000000	Despesas Correntes			184.306.364,45
31000000	Pessoal e Encargos Sociais		139.013.838,13	
31209600	Ressarcimento de Despesas de Pessoal Requisitado	122.363,68		
31900900	Salário-Família	201.522,19		
31901100	Vencimentos e Vantagens Fixas – Pessoal Civil	106.386.781,47		
31901300	Obrigações Patronais	8.978.453,20		
31901600	Outras Despesas Variáveis – Pessoal Civil	1.450.164,82		
31909200	Despesas de Exercícios Anteriores	10.047.743,19		
31911300	Obrigações Patronais	11.826.809,58		
33000000	Outras Despesas Correntes		45.292.526,32	
33504300	Subvenções Sociais	29.214,00		
33901400	Diárias – Pessoal Civil	187.465,25		
33901600	Outras Despesas Variáveis – Pessoal Civil	25.221.984,26		
33903000	Material de Consumo	768.520,26		
33903200	Material de Distribuições Gratuita	84.149,60		
33903300	Passagens e Despesas com Locomoção	214.219,18		
33903500	Serviços de Consultoria	369.900,20		
33903600	Outros Serviços de Terceiros – Pessoa Física	485.832,50		
33903700	Locação de Mão-de-Obra	529.566,44		
33903900	Outros Serviços de Terceiros – Pessoa Jurídica	9.631.647,42		
33904600	Auxílio Alimentação	852.800,31		
33904700	Obrigações Tributárias e Contributivas	10.068,00		
33909300	Indenizações e Restituições	6.907.158,90		
40000000	Despesas de Capital			2.497.206,22
44000000	Investimentos		2.497.206,22	
44905200	Equipamentos e Material Permanente	807.206,22		
44906100	Aquisição de Imóveis	1.690.000,00		
			Total	186.803.570,67



Despesas Segundo as Categorias

Órgão: 01000 - Assembléia Legislativa
Unidade: 01201 - Fundação Djalma Marinho

Código	Especificação	Elemento	Grupo Despesa	Categoria Econômica
30000000	Despesas Correntes			4.476.450,32
31000000	Pessoal e Encargos Sociais		451.005,88	
31901100	Vencimentos e Vantagens Fixas – Pessoal Civil	371.716,74		
31901300	Obrigações Patronais	55.299,47		
31911300	Obrigações Patronais	23.989,67		
33000000	Outras Despesas Correntes		4.025.444,44	
33901400	Diárias – Pessoal Civil	5.026,87		
33903000	Material de Consumo	28.808,80		
33903300	Passagens e Despesas com Locomoção	5.187,20		
33903600	Outros Serviços de Terceiros – Pessoa Física	58.764,68		
33903700	Locação de Mão-de-Obra	218.421,96		
33903900	Outros Serviços de Terceiros – Pessoa Jurídica	3.427.797,56		
33904700	Obrigações Tributárias e Contributivas	20.653,37		
33909300	Indenizações e Restituições	260.784,00		
40000000	Despesas de Capital			127.224,15
44000000	Investimentos		127.224,15	
44905200	Equipamentos e Material Permanente	127.224,15		
			Total	4.603.674,47



Despesas Segundo as Categorias

Órgão: 02000 - Tribunal de Contas
Unidade: 02101 - Tribunal de Contas

Código	Especificação	Elemento	Grupo Despesa	Categoria Econômica
30000000	Despesas Correntes			40.807.463,79
31000000	Pessoal e Encargos Sociais		36.055.826,56	
31900900	Salário-Família	2.180,02		
31901100	Vencimentos e Vantagens Fixas – Pessoal Civil	24.166.173,24		
31901300	Obrigações Patronais	1.065.462,23		
31901600	Outras Despesas Variáveis – Pessoal Civil	2.376.888,39		
31909200	Despesas de Exercícios Anteriores	4.035.898,28		
31911300	Obrigações Patronais	4.409.224,40		
33000000	Outras Despesas Correntes		4.751.637,23	
33901400	Diárias – Pessoal Civil	291.847,50		
33903000	Material de Consumo	335.273,35		
33903300	Passagens e Despesas com Locomoção	124.238,59		
33903600	Outros Serviços de Terceiros – Pessoa Física	540.621,00		
33903700	Locação de Mão-de-Obra	442.678,18		
33903900	Outros Serviços de Terceiros – Pessoa Jurídica	1.952.063,06		
33904600	Auxílio Alimentação	544.350,00		
33904700	Obrigações Tributárias e Contributivas	17.015,55		
33904800	Outros Auxílios Financeiros a Pessoas Físicas	503.550,00		
40000000	Despesas de Capital			54.951,12
44000000	Investimentos		54.951,12	
44905200	Equipamentos e Material Permanente	54.951,12		
			Total	40.862.414,91



Despesas Segundo as Categorias

Órgão: 02000 - Tribunal de Contas
Unidade: 02131 - Fundo de Reaparelhamento e Aperfeiçoamento do Tribunal de Contas - FRAP

Código	Especificação	Elemento	Grupo Despesa	Categoria Econômica
30000000	Despesas Correntes			725.523,16
33000000	Outras Despesas Correntes		725.523,16	
33901400	Diárias – Pessoal Civil	283.270,89		
33901600	Outras Despesas Variáveis – Pessoal Civil	73.855,00		
33903000	Material de Consumo	9.941,70		
33903300	Passagens e Despesas com Locomoção	63.049,30		
33903500	Serviços de Consultoria	51.000,00		
33903900	Outros Serviços de Terceiros – Pessoa Jurídica	243.716,27		
33909200	Despesas de Exercícios Anteriores	690,00		
40000000	Despesas de Capital			1.276.587,14
44000000	Investimentos		1.276.587,14	
44903000	Material de Consumo	24.935,49		
44903900	Outros Serviços de Terceiros - Pessoa Jurídica	54.980,40		
44905100	Obras e Instalações	941.407,63		
44905200	Equipamentos e Material Permanente	255.263,62		
			Total	2.002.110,30



Despesas Segundo as Categorias

Órgão: 04000 - Tribunal de Justiça
Unidade: 04101 - Tribunal de Justiça

Código	Especificação	Elemento	Grupo Despesa	Categoria Econômica
30000000	Despesas Correntes			400.691.858,77
31000000	Pessoal e Encargos Sociais		368.757.287,83	
31900900	Salário-Família	1.537.080,46		
31901100	Vencimentos e Vantagens Fixas – Pessoal Civil	285.215.268,18		
31901300	Obrigações Patronais	4.311.683,89		
31901600	Outras Despesas Variáveis – Pessoal Civil	7.000.681,48		
31909200	Despesas de Exercícios Anteriores	19.950.908,14		
31911300	Obrigações Patronais	50.741.665,68		
33000000	Outras Despesas Correntes		31.934.570,94	
33901400	Diárias – Pessoal Civil	1.129.347,91		
33903000	Material de Consumo	831.612,38		
33903300	Passagens e Despesas com Locomoção	305.456,00		
33903600	Outros Serviços de Terceiros – Pessoa Física	1.978.435,37		
33903700	Locação de Mão-de-Obra	8.799.351,76		
33903900	Outros Serviços de Terceiros – Pessoa Jurídica	8.677.877,00		
33904100	Contribuições	12.000,00		
33904600	Auxílio Alimentação	6.860.557,19		
33904700	Obrigações Tributárias e Contributivas	2.606,67		
33904800	Outros Auxílios Financeiros a Pessoas Físicas	2.196.996,69		
33904900	Auxílio Transporte	120.700,01		
33909200	Despesas de Exercícios Anteriores	1.013.303,10		
33909300	Indenizações e Restituições	6.326,86		
			Total	400.691.858,77



Despesas Segundo as Categorias

Órgão: 04000 - Tribunal de Justiça
Unidade: 04102 - Encargos Gerais do Estado

Código	Especificação	Elemento	Grupo Despesa	Categoria Econômica
30000000	Despesas Correntes			12.814.253,05
31000000	Pessoal e Encargos Sociais		12.814.253,05	
31909100	Sentenças Judiciais	12.814.253,05		
			Total	12.814.253,05



Despesas Segundo as Categorias

Órgão: 04000 - Tribunal de Justiça
Unidade: 04131 - Fundo de Desenvolvimento da Justiça - FDJ

Código	Especificação	Elemento	Grupo Despesa	Categoria Econômica
30000000	Despesas Correntes			21.217.173,35
33000000	Outras Despesas Correntes		21.217.173,35	
33901400	Diárias – Pessoal Civil	164.430,64		
33901600	Outras Despesas Variáveis – Pessoal Civil	298.504,00		
33903000	Material de Consumo	2.975.486,45		
33903300	Passagens e Despesas com Locomoção	28.016,38		
33903600	Outros Serviços de Terceiros – Pessoa Física	463.842,00		
33903700	Locação de Mão-de-Obra	1.346.956,56		
33903900	Outros Serviços de Terceiros – Pessoa Jurídica	15.216.557,94		
33904700	Obrigações Tributárias e Contributivas	66.261,20		
33904900	Auxílio Transporte	15.000,00		
33909300	Indenizações e Restituições	642.118,18		
40000000	Despesas de Capital			12.534.345,45
44000000	Investimentos		12.534.345,45	
44905100	Obras e Instalações	7.109.316,27		
44905200	Equipamentos e Material Permanente	4.420.926,04		
44909200	Despesas de Exercícios Anteriores	1.004.103,14		
			Total	33.751.518,80



Despesas Segundo as Categorias

Órgão: 11000 - Governadoria
Unidade: 11102 - Encargos Gerais da Procuradoria Geral do Estado

Código	Especificação	Elemento	Grupo Despesa	Categoria Econômica
30000000	Despesas Correntes			1.527.423,50
31000000	Pessoal e Encargos Sociais		1.527.423,50	
31909100	Sentenças Judiciais	1.527.423,50		
40000000	Despesas de Capital			27.993,00
45000000	Inversões Financeiras		27.993,00	
45906100	Aquisição de Imóveis	27.993,00		
			Total	1.555.416,50



Despesas Segundo as Categorias

Órgão: 11000 - Governadoria
Unidade: 11103 - Consultoria Geral do Estado

Código	Especificação	Elemento	Grupo Despesa	Categoria Econômica
30000000	Despesas Correntes			641.903,06
31000000	Pessoal e Encargos Sociais		572.764,10	
31900900	Salário-Família	257,57		
31901100	Vencimentos e Vantagens Fixas – Pessoal Civil	423.841,92		
31901300	Obrigações Patronais	37.878,23		
31901600	Outras Despesas Variáveis – Pessoal Civil	71.877,40		
31911300	Obrigações Patronais	38.908,98		
33000000	Outras Despesas Correntes		69.138,96	
33901400	Diárias – Pessoal Civil	1.200,00		
33903000	Material de Consumo	5.344,20		
33903600	Outros Serviços de Terceiros – Pessoa Física	21.930,00		
33903900	Outros Serviços de Terceiros – Pessoa Jurídica	37.847,76		
33904900	Auxílio Transporte	2.817,00		
			Total	641.903,06



Despesas Segundo as Categorias

Órgão: 11000 - Governadoria
Unidade: 11104 - Procuradoria Geral do Estado

Código	Especificação	Elemento	Grupo Despesa	Categoria Econômica
30000000	Despesas Correntes			24.211.929,60
31000000	Pessoal e Encargos Sociais		22.349.036,38	
31900900	Salário-Família	2.559,96		
31901100	Vencimentos e Vantagens Fixas – Pessoal Civil	17.835.772,09		
31901300	Obrigações Patronais	94.340,72		
31901600	Outras Despesas Variáveis – Pessoal Civil	541.808,48		
31911300	Obrigações Patronais	3.874.555,13		
33000000	Outras Despesas Correntes		1.862.893,22	
33504100	Contribuições	6.888,86		
33901400	Diárias – Pessoal Civil	68.483,52		
33903000	Material de Consumo	166.367,75		
33903300	Passagens e Despesas com Locomoção	49.388,56		
33903600	Outros Serviços de Terceiros – Pessoa Física	225.418,02		
33903700	Locação de Mão-de-Obra	470.796,46		
33903900	Outros Serviços de Terceiros – Pessoa Jurídica	837.829,80		
33904700	Obrigações Tributárias e Contributivas	2.966,97		
33904900	Auxílio Transporte	33.793,28		
33909200	Despesas de Exercícios Anteriores	960,00		
40000000	Despesas de Capital			14.585,04
44000000	Investimentos		14.585,04	
44905200	Equipamentos e Material Permanente	14.585,04		
			Total	24.226.514,64



Despesas Segundo as Categorias

Órgão: 11000 - Governadoria
Unidade: 11105 - Assessoria de Comunicação Social

Código	Especificação	Elemento	Grupo Despesa	Categoria Econômica
30000000	Despesas Correntes			17.208.471,09
31000000	Pessoal e Encargos Sociais		776.084,97	
31900900	Salário-Família	370,04		
31901100	Vencimentos e Vantagens Fixas – Pessoal Civil	609.767,00		
31901300	Obrigações Patronais	70.765,13		
31901600	Outras Despesas Variáveis – Pessoal Civil	46.300,00		
31909200	Despesas de Exercícios Anteriores	12.348,04		
31911300	Obrigações Patronais	36.534,76		
33000000	Outras Despesas Correntes		16.432.386,12	
33901400	Diárias – Pessoal Civil	162.360,00		
33901500	Diárias – Pessoal Militar	3.715,00		
33903000	Material de Consumo	152.119,19		
33903600	Outros Serviços de Terceiros – Pessoa Física	23.560,00		
33903900	Outros Serviços de Terceiros – Pessoa Jurídica	16.079.345,45		
33904700	Obrigações Tributárias e Contributivas	1.665,98		
33904900	Auxílio Transporte	9.620,50		
			Total	17.208.471,09



Despesas Segundo as Categorias

Órgão: 11000 - Governadoria
Unidade: 11106 - Controladoria Geral do Estado

Código	Especificação	Elemento	Grupo Despesa	Categoria Econômica
30000000	Despesas Correntes			2.778.834,24
31000000	Pessoal e Encargos Sociais		2.536.771,37	
31900900	Salário-Família	1.850,40		
31901100	Vencimentos e Vantagens Fixas – Pessoal Civil	1.591.158,77		
31901200	Vencimentos e Vantagens Fixas – Pessoal Militar	10.377,71		
31901300	Obrigações Patronais	58.050,14		
31901600	Outras Despesas Variáveis – Pessoal Civil	517.278,82		
31901700	Outras Despesas Variáveis – Pessoal Militar	3.150,00		
31909100	Sentenças Judiciais	28.036,36		
31909200	Despesas de Exercícios Anteriores	57.328,03		
31911300	Obrigações Patronais	269.541,14		
33000000	Outras Despesas Correntes		242.062,87	
33209300	Indenizações e Restituições	208,81		
33901400	Diárias – Pessoal Civil	15.005,00		
33903000	Material de Consumo	50.418,69		
33903600	Outros Serviços de Terceiros – Pessoa Física	50.752,10		
33903700	Locação de Mão-de-Obra	53.566,73		
33903900	Outros Serviços de Terceiros – Pessoa Jurídica	57.304,16		
33904700	Obrigações Tributárias e Contributivas	60,00		
33904900	Auxílio Transporte	9.358,06		
33909200	Despesas de Exercícios Anteriores	5.389,32		
40000000	Despesas de Capital			1.292,00
44000000	Investimentos		1.292,00	
44905200	Equipamentos e Material Permanente	1.292,00		
			Total	2.780.126,24



Despesas Segundo as Categorias

Órgão: 11000 - Governadoria
Unidade: 11108 - Gabinete Civil do Governador do Estado

Código	Especificação	Elemento	Grupo Despesa	Categoria Econômica
30000000	Despesas Correntes			33.309.968,18
31000000	Pessoal e Encargos Sociais		22.420.557,59	
31209600	Ressarcimento de Despesas de Pessoal Requisitado	139.399,89		
31309200	Despesas de Exercícios Anteriores	14.177,44		
31309600	Ressarcimento de Despesas de Pessoal Requisitado	34.013,75		
31509600	Ressarcimento de Despesas de Pessoal Requisitado	108.734,33		
31900900	Salário-Família	5.483,44		
31901100	Vencimentos e Vantagens Fixas – Pessoal Civil	9.437.752,52		
31901200	Vencimentos e Vantagens Fixas – Pessoal Militar	3.069.444,62		
31901300	Obrigações Patronais	582.306,65		
31901600	Outras Despesas Variáveis – Pessoal Civil	5.935.547,37		
31901700	Outras Despesas Variáveis – Pessoal Militar	1.197.771,69		
31909100	Sentenças Judiciais	2.751,20		
31911300	Obrigações Patronais	1.893.174,69		
33000000	Outras Despesas Correntes		10.889.410,59	
33504100	Contribuições	1.166.666,69		
33901400	Diárias – Pessoal Civil	263.645,01		
33901500	Diárias – Pessoal Militar	143.601,67		
33903000	Material de Consumo	1.440.638,93		
33903300	Passagens e Despesas com Locomoção	553.947,21		
33903600	Outros Serviços de Terceiros – Pessoa Física	456.819,97		
33903700	Locação de Mão-de-Obra	328.830,73		
33903900	Outros Serviços de Terceiros – Pessoa Jurídica	6.242.131,57		
33904700	Obrigações Tributárias e Contributivas	23.782,50		
33904900	Auxílio Transporte	162.771,18		
33909200	Despesas de Exercícios Anteriores	39.172,20		
33909300	Indenizações e Restituições	67.402,93		
40000000	Despesas de Capital			395.775,41
44000000	Investimentos		395.775,41	
44905200	Equipamentos e Material Permanente	109.482,38		
44909300	Indenizações e Restituições	286.293,03		
			Total	33.705.743,59



Despesas Segundo as Categorias

Órgão: 11000 - Governadoria
Unidade: 11110 - Defensoria Pública

Código	Especificação	Elemento	Grupo Despesa	Categoria Econômica
30000000	Despesas Correntes			9.059.598,73
31000000	Pessoal e Encargos Sociais		8.144.977,91	
31900900	Salário-Família	1.464,79		
31901100	Vencimentos e Vantagens Fixas – Pessoal Civil	6.538.780,09		
31901300	Obrigações Patronais	41.505,49		
31901600	Outras Despesas Variáveis – Pessoal Civil	98.315,76		
31909100	Sentenças Judiciais	181.545,00		
31911300	Obrigações Patronais	1.283.366,78		
33000000	Outras Despesas Correntes		914.620,82	
33901400	Diárias – Pessoal Civil	118.479,53		
33903000	Material de Consumo	41.717,54		
33903300	Passagens e Despesas com Locomoção	7.269,62		
33903600	Outros Serviços de Terceiros – Pessoa Física	378.700,48		
33903700	Locação de Mão-de-Obra	78.071,60		
33903900	Outros Serviços de Terceiros – Pessoa Jurídica	252.950,75		
33904700	Obrigações Tributárias e Contributivas	2.055,00		
33904900	Auxílio Transporte	35.376,30		
40000000	Despesas de Capital			1.990,46
44000000	Investimentos		1.990,46	
44905100	Obras e Instalações	0,00		
44905200	Equipamentos e Material Permanente	1.990,46		
			Total	9.061.589,19



Despesas Segundo as Categorias

Órgão: 11000 - Governadoria
Unidade: 11131 - Fundo Estadual da Criança e do Adolescente - FUNCRA

Código	Especificação	Elemento	Grupo Despesa	Categoria Econômica
30000000	Despesas Correntes			372.197,65
33000000	Outras Despesas Correntes		372.197,65	
33504100	Contribuições	233.578,64		
33901400	Diárias – Pessoal Civil	12.170,00		
33903000	Material de Consumo	23.707,67		
33903300	Passagens e Despesas com Locomoção	3.002,34		
33903600	Outros Serviços de Terceiros – Pessoa Física	34.940,00		
33903900	Outros Serviços de Terceiros – Pessoa Jurídica	57.847,00		
33904700	Obrigações Tributárias e Contributivas	6.952,00		
40000000	Despesas de Capital			16.425,00
44000000	Investimentos		16.425,00	
44504200	Auxílios	16.425,00		
			Total	388.622,65



Despesas Segundo as Categorias

Órgão: 11000 - Governadoria
Unidade: 11132 - Fundo de Manutenção e Aparelhamento da Defensoria Pública Geral do Estado- FUMADEP

Código	Especificação	Elemento	Grupo Despesa	Categoria Econômica
30000000	Despesas Correntes			444.317,23
33000000	Outras Despesas Correntes		444.317,23	
33209300	Indenizações e Restituições	68.332,60		
33901400	Diárias – Pessoal Civil	7.733,10		
33903000	Material de Consumo	15.614,54		
33903900	Outros Serviços de Terceiros – Pessoa Jurídica	352.636,99		
40000000	Despesas de Capital			24.554,25
44000000	Investimentos		24.554,25	
44905200	Equipamentos e Material Permanente	24.554,25		
			Total	468.871,48



Despesas Segundo as Categorias

Órgão: 11000 - Governadoria
Unidade: 11133 - Fundo de Aperfeiçoamento Funcional e Aparelhamento Administrativo da Procuradoria Geral do Estado

Código	Especificação	Elemento	Grupo Despesa	Categoria Econômica
30000000	Despesas Correntes			569.399,52
33000000	Outras Despesas Correntes		569.399,52	
33903900	Outros Serviços de Terceiros – Pessoa Jurídica	565.729,52		
33909200	Despesas de Exercícios Anteriores	1.690,00		
33909300	Indenizações e Restituições	1.980,00		
40000000	Despesas de Capital			308.113,17
44000000	Investimentos		308.113,17	
44905200	Equipamentos e Material Permanente	308.113,17		
			Total	877.512,69



Despesas Segundo as Categorias

Órgão: 11000 - Governadoria
Unidade: 11201 - Departamento Estadual de Imprensa

Código	Especificação	Elemento	Grupo Despesa	Categoria Econômica
30000000	Despesas Correntes			5.814.210,00
31000000	Pessoal e Encargos Sociais		582.659,65	
31901100	Vencimentos e Vantagens Fixas – Pessoal Civil	155.561,87		
31901300	Obrigações Patronais	91.188,58		
31901600	Outras Despesas Variáveis – Pessoal Civil	332.048,09		
31911300	Obrigações Patronais	3.861,11		
33000000	Outras Despesas Correntes		5.231.550,35	
33901400	Diárias – Pessoal Civil	49.610,00		
33903000	Material de Consumo	1.273.448,56		
33903300	Passagens e Despesas com Locomoção	86.855,57		
33903600	Outros Serviços de Terceiros – Pessoa Física	298.608,02		
33903700	Locação de Mão-de-Obra	238.919,57		
33903900	Outros Serviços de Terceiros – Pessoa Jurídica	3.268.003,54		
33909300	Indenizações e Restituições	16.105,09		
40000000	Despesas de Capital			28.650,52
44000000	Investimentos		28.650,52	
44905200	Equipamentos e Material Permanente	28.650,52		
			Total	5.842.860,52



Despesas Segundo as Categorias

Órgão: 12000 - Vice-Governadoria
Unidade: 12101 - Vice-Governadoria

Código	Especificação	Elemento	Grupo Despesa	Categoria Econômica
30000000	Despesas Correntes			1.804.976,39
31000000	Pessoal e Encargos Sociais		1.206.053,84	
31900900	Salário-Família	658,56		
31901100	Vencimentos e Vantagens Fixas – Pessoal Civil	631.551,51		
31901200	Vencimentos e Vantagens Fixas – Pessoal Militar	326.410,28		
31901300	Obrigações Patronais	46.268,90		
31901600	Outras Despesas Variáveis – Pessoal Civil	84.379,27		
31911300	Obrigações Patronais	116.785,32		
33000000	Outras Despesas Correntes		598.922,55	
33901400	Diárias – Pessoal Civil	15.445,00		
33903000	Material de Consumo	81.901,62		
33903300	Passagens e Despesas com Locomoção	20.493,10		
33903600	Outros Serviços de Terceiros – Pessoa Física	7.650,00		
33903700	Locação de Mão-de-Obra	210.007,75		
33903900	Outros Serviços de Terceiros – Pessoa Jurídica	241.591,72		
33904700	Obrigações Tributárias e Contributivas	180,00		
33904900	Auxílio Transporte	17.218,30		
33909200	Despesas de Exercícios Anteriores	4.435,06		
40000000	Despesas de Capital			14.391,48
44000000	Investimentos		14.391,48	
44905100	Obras e Instalações	2.793,48		
44905200	Equipamentos e Material Permanente	11.598,00		
			Total	1.819.367,87



Despesas Segundo as Categorias

Órgão: 14000 - Procuradoria Geral da Justiça
Unidade: 14101 - Procuradoria Geral da Justiça

Código	Especificação	Elemento	Grupo Despesa	Categoria Econômica
30000000	Despesas Correntes			124.279.881,05
31000000	Pessoal e Encargos Sociais		114.916.678,63	
31900900	Salário-Família	801.270,74		
31901100	Vencimentos e Vantagens Fixas – Pessoal Civil	76.976.264,95		
31901300	Obrigações Patronais	401.745,77		
31901600	Outras Despesas Variáveis – Pessoal Civil	4.189.057,25		
31909200	Despesas de Exercícios Anteriores	14.984.933,52		
31909300	Indenizações e Restituições	92.174,38		
31911300	Obrigações Patronais	17.471.232,02		
33000000	Outras Despesas Correntes		9.363.202,42	
33901400	Diárias – Pessoal Civil	465.155,19		
33903000	Material de Consumo	1.123.882,45		
33903300	Passagens e Despesas com Locomoção	136.408,51		
33903600	Outros Serviços de Terceiros – Pessoa Física	1.335.437,54		
33903700	Locação de Mão-de-Obra	2.319.111,78		
33903900	Outros Serviços de Terceiros – Pessoa Jurídica	1.908.976,70		
33904600	Auxílio Alimentação	1.764.690,01		
33904700	Obrigações Tributárias e Contributivas	34.128,75		
33904900	Auxílio Transporte	157.512,00		
33909200	Despesas de Exercícios Anteriores	6.179,93		
33909300	Indenizações e Restituições	111.719,56		
			Total	124.279.881,05



Despesas Segundo as Categorias

Órgão: 14000 - Procuradoria Geral da Justiça
Unidade: 14131 - Fundo de Reaparelhamento do Ministério Público - FRMP

Código	Especificação	Elemento	Grupo Despesa	Categoria Econômica
30000000	Despesas Correntes			5.588.182,24
31000000	Pessoal e Encargos Sociais		162.539,14	
31901600	Outras Despesas Variáveis – Pessoal Civil	162.539,14		
33000000	Outras Despesas Correntes		5.425.643,10	
33903000	Material de Consumo	331.330,99		
33903600	Outros Serviços de Terceiros – Pessoa Física	151.531,19		
33903700	Locação de Mão-de-Obra	152.355,05		
33903900	Outros Serviços de Terceiros – Pessoa Jurídica	4.747.557,20		
33904700	Obrigações Tributárias e Contributivas	4.605,52		
33904900	Auxílio Transporte	11.892,00		
33909300	Indenizações e Restituições	26.371,15		
40000000	Despesas de Capital			2.823.562,94
44000000	Investimentos		2.823.562,94	
44905100	Obras e Instalações	554.610,82		
44905200	Equipamentos e Material Permanente	2.266.072,06		
44909200	Despesas de Exercícios Anteriores	1.539,00		
44909300	Indenizações e Restituições	1.341,06		
			Total	8.411.745,18



Despesas Segundo as Categorias

Órgão: 15000 - Polícia Militar
Unidade: 15101 - Polícia Militar

Código	Especificação	Elemento	Grupo Despesa	Categoria Econômica
30000000	Despesas Correntes			318.285.146,87
31000000	Pessoal e Encargos Sociais		285.256.885,39	
31900900	Salário-Família	2.759,88		
31901100	Vencimentos e Vantagens Fixas – Pessoal Civil	1.107.329,85		
31901200	Vencimentos e Vantagens Fixas – Pessoal Militar	234.061.088,15		
31901600	Outras Despesas Variáveis – Pessoal Civil	8.700,00		
31901700	Outras Despesas Variáveis – Pessoal Militar	993.312,79		
31909200	Despesas de Exercícios Anteriores	48.891,21		
31911300	Obrigações Patronais	49.034.803,51		
33000000	Outras Despesas Correntes		33.028.261,48	
33209300	Indenizações e Restituições	56.614,34		
33900800	Outros Benefícios Assistenciais	72.289,00		
33901500	Diárias – Pessoal Militar	6.630.336,50		
33903000	Material de Consumo	6.663.604,12		
33903200	Material de Distribuições Gratuita	9.410,00		
33903300	Passagens e Despesas com Locomoção	42.267,62		
33903600	Outros Serviços de Terceiros – Pessoa Física	54.000,00		
33903900	Outros Serviços de Terceiros – Pessoa Jurídica	4.353.392,69		
33904900	Auxílio Transporte	15.122.142,60		
33909200	Despesas de Exercícios Anteriores	19.236,00		
33909300	Indenizações e Restituições	4.968,61		
40000000	Despesas de Capital			1.392.509,24
44000000	Investimentos		1.392.509,24	
44905100	Obras e Instalações	923.105,41		
44905200	Equipamentos e Material Permanente	469.403,83		
			Total	319.677.656,11



Despesas Segundo as Categorias

Órgão: 16000 - Secretaria de Estado da Administração e dos Recursos Humanos
Unidade: 16101 - Secretaria de Estado da Administração e dos Recursos Humanos

Código	Especificação	Elemento	Grupo Despesa	Categoria Econômica
30000000	Despesas Correntes			10.715.765,13
31000000	Pessoal e Encargos Sociais		9.234.002,99	
31209600	Ressarcimento de Despesas de Pessoal Requisitado	235.790,23		
31900300	Pensões	2.773.982,28		
31900900	Salário-Família	20.452,39		
31901100	Vencimentos e Vantagens Fixas – Pessoal Civil	4.915.856,67		
31901300	Obrigações Patronais	269.234,79		
31901600	Outras Despesas Variáveis – Pessoal Civil	319.813,26		
31909100	Sentenças Judiciais	175.420,00		
31909200	Despesas de Exercícios Anteriores	2.391,23		
31911300	Obrigações Patronais	521.062,14		
33000000	Outras Despesas Correntes		1.481.762,14	
33901400	Diárias – Pessoal Civil	43.925,00		
33903000	Material de Consumo	142.401,97		
33903300	Passagens e Despesas com Locomoção	46.333,01		
33903500	Serviços de Consultoria	150.675,00		
33903600	Outros Serviços de Terceiros – Pessoa Física	357.835,60		
33903700	Locação de Mão-de-Obra	100.168,25		
33903900	Outros Serviços de Terceiros – Pessoa Jurídica	515.765,48		
33904900	Auxílio Transporte	124.657,83		
40000000	Despesas de Capital			11.503,96
44000000	Investimentos		11.503,96	
44905200	Equipamentos e Material Permanente	11.503,96		
			Total	10.727.269,09



Despesas Segundo as Categorias

Órgão: 16000 - Secretaria de Estado da Administração e dos Recursos Humanos
Unidade: 16102 - Encargos Gerais do Estado

Código	Especificação	Elemento	Grupo Despesa	Categoria Econômica
30000000	Despesas Correntes			63.523.034,48
33000000	Outras Despesas Correntes		63.523.034,48	
33901400	Diárias – Pessoal Civil	14.475,00		
33903000	Material de Consumo	14.548.957,26		
33903500	Serviços de Consultoria	621.566,02		
33903600	Outros Serviços de Terceiros – Pessoa Física	97.994,79		
33903700	Locação de Mão-de-Obra	206.124,60		
33903900	Outros Serviços de Terceiros – Pessoa Jurídica	12.035.756,39		
33904700	Obrigações Tributárias e Contributivas	35.998.160,42		
40000000	Despesas de Capital			697.384,84
44000000	Investimentos		697.384,84	
44903000	Material de Consumo	4.290,79		
44903900	Outros Serviços de Terceiros - Pessoa Jurídica	34.613,42		
44905200	Equipamentos e Material Permanente	658.480,63		
			Total	64.220.419,32



Despesas Segundo as Categorias

Órgão: 16000 - Secretaria de Estado da Administração e dos Recursos Humanos
Unidade: 16131 - Fundo Desenvolvimento do Sistema de Pessoal Estado - FUNDESP

Código	Especificação	Elemento	Grupo Despesa	Categoria Econômica
30000000	Despesas Correntes			9.747.640,46
33000000	Outras Despesas Correntes		9.747.640,46	
33901400	Diárias – Pessoal Civil	138.890,00		
33902000	Auxílio Financeiro a Pesquisadores	42.555,56		
33903000	Material de Consumo	86.388,97		
33903300	Passagens e Despesas com Locomoção	199.997,51		
33903500	Serviços de Consultoria	8.000,00		
33903600	Outros Serviços de Terceiros – Pessoa Física	1.449.002,00		
33903700	Locação de Mão-de-Obra	5.274,06		
33903900	Outros Serviços de Terceiros – Pessoa Jurídica	7.585.621,20		
33904700	Obrigações Tributárias e Contributivas	23.976,40		
33909300	Indenizações e Restituições	207.934,76		
40000000	Despesas de Capital			9.442.638,71
44000000	Investimentos		9.442.638,71	
44905100	Obras e Instalações	9.082.240,57		
44905200	Equipamentos e Material Permanente	360.398,14		
			Total	19.190.279,17



Despesas Segundo as Categorias

Órgão: 16201 - Instituto de Previdência dos Servidores do Estado do Rio Grande do Norte
Unidade: 16201 - Instituto de Previdência dos Servidores do Estado do RN

Código	Especificação	Elemento	Grupo Despesa	Categoria Econômica
30000000	Despesas Correntes			114.832.267,05
31000000	Pessoal e Encargos Sociais		111.807.743,76	
31900300	Pensões	88.756.845,92		
31900900	Salário-Família	619,88		
31901100	Vencimentos e Vantagens Fixas – Pessoal Civil	9.969.291,13		
31901300	Obrigações Patronais	78.750,80		
31901600	Outras Despesas Variáveis – Pessoal Civil	248.501,82		
31909100	Sentenças Judiciais	1.170.152,18		
31911300	Obrigações Patronais	11.583.582,03		
33000000	Outras Despesas Correntes		3.024.523,29	
33901400	Diárias – Pessoal Civil	132.215,00		
33903000	Material de Consumo	114.837,40		
33903300	Passagens e Despesas com Locomoção	55.604,46		
33903600	Outros Serviços de Terceiros – Pessoa Física	208.173,06		
33903900	Outros Serviços de Terceiros – Pessoa Jurídica	2.489.021,09		
33904900	Auxílio Transporte	24.428,28		
33909300	Indenizações e Restituições	244,00		
40000000	Despesas de Capital			447.884,16
44000000	Investimentos		447.884,16	
44905100	Obras e Instalações	76.340,50		
44905200	Equipamentos e Material Permanente	371.543,66		
			Total	115.280.151,21



Despesas Segundo as Categorias

Órgão: 16202 - Companhia de Processamento de Dados
Unidade: 16202 - Companhia de Processamento de Dados do RN

Código	Especificação	Elemento	Grupo Despesa	Categoria Econômica
30000000	Despesas Correntes			66.764.474,55
31000000	Pessoal e Encargos Sociais		63.096.539,90	
31900900	Salário-Família	40.794,75		
31901100	Vencimentos e Vantagens Fixas – Pessoal Civil	42.002.651,46		
31901300	Obrigações Patronais	12.947.712,47		
31901600	Outras Despesas Variáveis – Pessoal Civil	5.117.866,62		
31909100	Sentenças Judiciais	2.985.262,85		
31911300	Obrigações Patronais	2.251,75		
33000000	Outras Despesas Correntes		3.667.934,65	
33901400	Diárias – Pessoal Civil	122.330,00		
33903000	Material de Consumo	166.155,80		
33903300	Passagens e Despesas com Locomoção	29.142,17		
33903600	Outros Serviços de Terceiros – Pessoa Física	622.776,09		
33903700	Locação de Mão-de-Obra	330.885,24		
33903900	Outros Serviços de Terceiros – Pessoa Jurídica	1.639.734,43		
33904700	Obrigações Tributárias e Contributivas	315.380,25		
33904900	Auxílio Transporte	46.605,49		
33909200	Despesas de Exercícios Anteriores	88.007,20		
33909300	Indenizações e Restituições	306.917,98		
40000000	Despesas de Capital			809.165,58
44000000	Investimentos		21.101,40	
44905200	Equipamentos e Material Permanente	21.101,40		
46000000	Amortização da Dívida		788.064,18	
46907100	Principal da Dívida por Contrato	788.064,18		
			Total	67.573.640,13



Despesas Segundo as Categorias

Órgão: 16201 - Instituto de Previdência dos Servidores do Estado do Rio Grande do Norte
Unidade: 16232 - Fundo Financeiro de Aposentadorias e Pensões dos Servidores do RN

Código	Especificação	Elemento	Grupo Despesa	Categoria Econômica
30000000	Despesas Correntes			814.662.625,71
33000000	Outras Despesas Correntes		814.662.625,71	
33900100	Aposentadoria e Reformas	516.859.223,38		
33900300	Pensões	227.969.594,59		
33900900	Salário-Família	440.151,17		
33904700	Obrigações Tributárias e Contributivas	5.535.749,97		
33909200	Despesas de Exercícios Anteriores	17.526.337,38		
33909300	Indenizações e Restituições	484.962,44		
33911300	Obrigações Patronais	45.846.606,78		
			Total	814.662.625,71



Despesas Segundo as Categorias

Órgão: 17000 - Secretaria de Estado da Agricultura, da Pecuária e da Pesca
Unidade: 17101 - Secretaria de Estado da Agricultura, da Pecuária e da Pesca

Código	Especificação	Elemento	Grupo Despesa	Categoria Econômica
30000000	Despesas Correntes			13.239.981,70
31000000	Pessoal e Encargos Sociais		11.416.612,55	
31900900	Salário-Família	18.848,53		
31901100	Vencimentos e Vantagens Fixas – Pessoal Civil	8.780.430,47		
31901200	Vencimentos e Vantagens Fixas – Pessoal Militar	0,00		
31901300	Obrigações Patronais	113.400,33		
31901600	Outras Despesas Variáveis – Pessoal Civil	691.163,56		
31901700	Outras Despesas Variáveis – Pessoal Militar	0,00		
31909100	Sentenças Judiciais	185.800,07		
31909200	Despesas de Exercícios Anteriores	0,00		
31911300	Obrigações Patronais	1.626.969,59		
33000000	Outras Despesas Correntes		1.823.369,15	
33901400	Diárias – Pessoal Civil	353.750,00		
33903000	Material de Consumo	310.299,65		
33903300	Passagens e Despesas com Locomoção	42.777,04		
33903600	Outros Serviços de Terceiros – Pessoa Física	400.221,89		
33903700	Locação de Mão-de-Obra	50.316,82		
33903900	Outros Serviços de Terceiros – Pessoa Jurídica	502.718,78		
33904700	Obrigações Tributárias e Contributivas	22.074,21		
33904900	Auxílio Transporte	132.628,54		
33909200	Despesas de Exercícios Anteriores	8.582,22		
33909300	Indenizações e Restituições	0,00		
40000000	Despesas de Capital			43.254,75
44000000	Investimentos		43.254,75	
44905100	Obras e Instalações	14.096,75		
44905200	Equipamentos e Material Permanente	29.158,00		
			Total	13.283.236,45



Despesas Segundo as Categorias

Órgão: 17000 - Secretaria de Estado da Agricultura, da Pecuária e da Pesca
Unidade: 17131 - Fundo do Desenvolvimento Agropecuário do RN - FDA

Código	Especificação	Elemento	Grupo Despesa	Categoria Econômica
30000000	Despesas Correntes			5.351.149,18
33000000	Outras Despesas Correntes		5.351.149,18	
33204100	Contribuições	910.656,00		
33209300	Indenizações e Restituições	8.001,55		
33504100	Contribuições	240.000,00		
33901400	Diárias – Pessoal Civil	180.573,00		
33903000	Material de Consumo	51.344,05		
33903200	Material de Distribuições Gratuita	2.659.000,00		
33903300	Passagens e Despesas com Locomoção	3.575,49		
33903500	Serviços de Consultoria	15.000,00		
33903600	Outros Serviços de Terceiros – Pessoa Física	217.480,00		
33903900	Outros Serviços de Terceiros – Pessoa Jurídica	967.936,97		
33904700	Obrigações Tributárias e Contributivas	27.000,00		
33904800	Outros Auxílios Financeiros a Pessoas Físicas	68.582,12		
33909300	Indenizações e Restituições	2.000,00		
40000000	Despesas de Capital			23.981.010,57
44000000	Investimentos		23.981.010,57	
44209300	Indenizações e Restituições	9.538,98		
44504200	Auxílios	0,00		
44903900	Outros Serviços de Terceiros - Pessoa Jurídica	236.279,94		
44905100	Obras e Instalações	22.625.916,94		
44905200	Equipamentos e Material Permanente	968.197,75		
44909200	Despesas de Exercícios Anteriores	141.076,96		
			Total	29.332.159,75



Despesas Segundo as Categorias

Órgão: 17202 - Instituto de Assistência Técnica e Extensão Rural
Unidade: 17202 - Instituto de Assistência Técnica e Extensão Rural do RN

Código	Especificação	Elemento	Grupo Despesa	Categoria Econômica
30000000	Despesas Correntes			49.450.812,10
31000000	Pessoal e Encargos Sociais		24.116.376,73	
31900900	Salário-Família	793,17		
31901100	Vencimentos e Vantagens Fixas – Pessoal Civil	18.912.270,11		
31901300	Obrigações Patronais	101.332,15		
31901600	Outras Despesas Variáveis – Pessoal Civil	1.266.210,39		
31909100	Sentenças Judiciais	46.172,84		
31909200	Despesas de Exercícios Anteriores	1.445,20		
31911300	Obrigações Patronais	3.788.152,87		
33000000	Outras Despesas Correntes		25.334.435,37	
33209300	Indenizações e Restituições	21.118,76		
33901400	Diárias – Pessoal Civil	717.105,00		
33903000	Material de Consumo	3.211.856,67		
33903200	Material de Distribuições Gratuita	15.361.141,12		
33903300	Passagens e Despesas com Locomoção	95.907,83		
33903600	Outros Serviços de Terceiros – Pessoa Física	3.033.023,58		
33903700	Locação de Mão-de-Obra	243.605,03		
33903900	Outros Serviços de Terceiros – Pessoa Jurídica	2.263.291,92		
33904700	Obrigações Tributárias e Contributivas	292.152,51		
33904900	Auxílio Transporte	22.403,16		
33909200	Despesas de Exercícios Anteriores	24.138,01		
33909300	Indenizações e Restituições	48.691,78		
40000000	Despesas de Capital			24.730.917,01
44000000	Investimentos		24.730.917,01	
44903000	Material de Consumo	363.190,50		
44905100	Obras e Instalações	2.468.278,52		
44905200	Equipamentos e Material Permanente	21.873.574,73		
44909200	Despesas de Exercícios Anteriores	25.873,26		
			Total	74.181.729,11



Despesas Segundo as Categorias

Órgão: 17203 - Empresa de Pesquisa Agropecuária
Unidade: 17203 - Empresa de Pesquisa Agropecuária do RN

Código	Especificação	Elemento	Grupo Despesa	Categoria Econômica
30000000	Despesas Correntes			12.222.771,33
31000000	Pessoal e Encargos Sociais		7.089.623,97	
31901100	Vencimentos e Vantagens Fixas – Pessoal Civil	5.874.655,16		
31901300	Obrigações Patronais	1.182.489,92		
31911300	Obrigações Patronais	32.478,89		
33000000	Outras Despesas Correntes		5.133.147,36	
33209300	Indenizações e Restituições	19.219,02		
33901400	Diárias – Pessoal Civil	110.338,00		
33903000	Material de Consumo	2.243.003,29		
33903300	Passagens e Despesas com Locomoção	22.079,78		
33903600	Outros Serviços de Terceiros – Pessoa Física	718.055,79		
33903900	Outros Serviços de Terceiros – Pessoa Jurídica	1.835.829,39		
33904700	Obrigações Tributárias e Contributivas	172.941,81		
33909100	Sentenças Judiciárias	11.680,28		
40000000	Despesas de Capital			995.307,94
44000000	Investimentos		995.307,94	
44905100	Obras e Instalações	336.446,84		
44905200	Equipamentos e Material Permanente	658.861,10		
			Total	13.218.079,27



Despesas Segundo as Categorias

Órgão: 17205 - Central de Abastecimento
Unidade: 17205 - Central de Abastecimento S/A

Código	Especificação	Elemento	Grupo Despesa	Categoria Econômica
30000000	Despesas Correntes			9.197.125,79
31000000	Pessoal e Encargos Sociais		3.569.122,06	
31901100	Vencimentos e Vantagens Fixas – Pessoal Civil	2.866.701,78		
31901300	Obrigações Patronais	655.016,82		
31901600	Outras Despesas Variáveis – Pessoal Civil	20.762,32		
31909100	Sentenças Judiciais	9.912,10		
31911300	Obrigações Patronais	16.729,04		
33000000	Outras Despesas Correntes		5.628.003,73	
33901400	Diárias – Pessoal Civil	98.242,50		
33903000	Material de Consumo	1.102.603,96		
33903300	Passagens e Despesas com Locomoção	2.452,50		
33903600	Outros Serviços de Terceiros – Pessoa Física	201.787,26		
33903700	Locação de Mão-de-Obra	1.447.783,27		
33903900	Outros Serviços de Terceiros – Pessoa Jurídica	2.339.551,72		
33904700	Obrigações Tributárias e Contributivas	295.596,85		
33906200	Aquisição de Produtos para Revenda	76.589,96		
33909200	Despesas de Exercícios Anteriores	63.395,71		
40000000	Despesas de Capital			328.353,65
44000000	Investimentos		203.562,38	
44905100	Obras e Instalações	155.757,78		
44905200	Equipamentos e Material Permanente	47.804,60		
46000000	Amortização da Dívida		124.791,27	
46907100	Principal da Dívida por Contrato	124.791,27		
			Total	9.525.479,44



Despesas Segundo as Categorias

Órgão: 17206 - Instituto de Defesa e Inspeção Agropecuária do Estado do RN
Unidade: 17206 - Instituto de Defesa e Inspeção Agropecuária do Estado do RN

Código	Especificação	Elemento	Grupo Despesa	Categoria Econômica
30000000	Despesas Correntes			4.768.924,44
31000000	Pessoal e Encargos Sociais		2.443.529,25	
31901100	Vencimentos e Vantagens Fixas – Pessoal Civil	1.976.229,72		
31901300	Obrigações Patronais	47.036,61		
31901600	Outras Despesas Variáveis – Pessoal Civil	78.417,06		
31911300	Obrigações Patronais	341.845,86		
33000000	Outras Despesas Correntes		2.325.395,19	
33209300	Indenizações e Restituições	323.350,48		
33901400	Diárias – Pessoal Civil	942.395,00		
33903000	Material de Consumo	473.968,72		
33903300	Passagens e Despesas com Locomoção	33.945,68		
33903600	Outros Serviços de Terceiros – Pessoa Física	206.446,77		
33903900	Outros Serviços de Terceiros – Pessoa Jurídica	312.888,51		
33904700	Obrigações Tributárias e Contributivas	2.599,94		
33904900	Auxílio Transporte	29.800,09		
40000000	Despesas de Capital			880.252,94
44000000	Investimentos		880.252,94	
44905200	Equipamentos e Material Permanente	880.252,94		
			Total	5.649.177,38



Despesas Segundo as Categorias

Órgão: 18000 - Secretaria de Estado da Educação e da Cultura
Unidade: 18101 - Secretaria de Estado da Educação e da Cultura

Código	Especificação	Elemento	Grupo Despesa	Categoria Econômica
30000000	Despesas Correntes			825.439.949,49
31000000	Pessoal e Encargos Sociais		752.112.260,23	
31209600	Ressarcimento de Despesas de Pessoal Requisitado	65.221,50		
31900100	Aposentadoria e Reformas	238.301.795,22		
31900400	Contratação por Tempo Determinado - Pessoal Civil	2.000.000,00		
31900900	Salário-Família	1.324.763,16		
31901100	Vencimentos e Vantagens Fixas – Pessoal Civil	399.512.539,18		
31901300	Obrigações Patronais	562.694,45		
31901600	Outras Despesas Variáveis – Pessoal Civil	18.352.181,06		
31909200	Despesas de Exercícios Anteriores	9.976.767,33		
31911300	Obrigações Patronais	82.016.298,33		
33000000	Outras Despesas Correntes		73.327.689,26	
33404100	Transferências a Municípios	542.813,04		
33504100	Contribuições	2.436.746,26		
33901400	Diárias – Pessoal Civil	1.342.913,50		
33903000	Material de Consumo	832.993,32		
33903200	Material de Distribuições Gratuita	3.832,00		
33903300	Passagens e Despesas com Locomoção	290.711,40		
33903600	Outros Serviços de Terceiros – Pessoa Física	9.514.652,57		
33903700	Locação de Mão-de-Obra	31.026.824,31		
33903900	Outros Serviços de Terceiros – Pessoa Jurídica	20.983.523,64		
33904700	Obrigações Tributárias e Contributivas	16.205,38		
33904900	Auxílio Transporte	5.177.507,95		
33909100	Sentenças Judiciais	87.399,05		
33909200	Despesas de Exercícios Anteriores	1.071.566,84		
40000000	Despesas de Capital			11.971.381,44
44000000	Investimentos		11.971.381,44	
44903900	Outros Serviços de Terceiros - Pessoa Jurídica	5.290.424,72		
44905100	Obras e Instalações	6.227.553,69		
44905200	Equipamentos e Material Permanente	453.403,03		
			Total	837.411.330,93



Despesas Segundo as Categorias

Órgão: 18000 - Secretaria de Estado da Educação e da Cultura
Unidade: 18131 - Fundo Estadual de Educação - FE

Código	Especificação	Elemento	Grupo Despesa	Categoria Econômica
30000000	Despesas Correntes			121.804.373,21
33000000	Outras Despesas Correntes		121.804.373,21	
33209300	Indenizações e Restituições	99.821,18		
33404100	Transferências a Municípios	21.829.914,73		
33504100	Contribuições	36.376.633,01		
33901400	Diárias – Pessoal Civil	1.111.155,00		
33903000	Material de Consumo	14.783.735,32		
33903200	Material de Distribuições Gratuita	8.647.779,00		
33903300	Passagens e Despesas com Locomoção	48.659,06		
33903500	Serviços de Consultoria	44.600,00		
33903600	Outros Serviços de Terceiros – Pessoa Física	10.137.669,94		
33903900	Outros Serviços de Terceiros – Pessoa Jurídica	28.381.611,39		
33904700	Obrigações Tributárias e Contributivas	267.752,18		
33909200	Despesas de Exercícios Anteriores	69.042,40		
33909300	Indenizações e Restituições	6.000,00		
40000000	Despesas de Capital			18.320.742,22
44000000	Investimentos		18.320.742,22	
44209300	Indenizações e Restituições	60.000,00		
44504200	Auxílios	4.600,00		
44905100	Obras e Instalações	11.793.145,23		
44905200	Equipamentos e Material Permanente	6.462.996,99		
			Total	140.125.115,43



Despesas Segundo as Categorias

Órgão: 18201 - Fundação José Augusto
Unidade: 18201 - Fundação José Augusto

Código	Especificação	Elemento	Grupo Despesa	Categoria Econômica
30000000	Despesas Correntes			17.894.798,12
31000000	Pessoal e Encargos Sociais		13.784.768,22	
31900900	Salário-Família	8.923,51		
31901100	Vencimentos e Vantagens Fixas – Pessoal Civil	11.115.980,03		
31901300	Obrigações Patronais	244.590,92		
31901600	Outras Despesas Variáveis – Pessoal Civil	218.967,57		
31909100	Sentenças Judiciais	2.842,90		
31911300	Obrigações Patronais	2.193.463,29		
33000000	Outras Despesas Correntes		4.110.029,90	
33504100	Contribuições	105.000,00		
33509300	Indenizações e Restituições	5.736,65		
33901400	Diárias – Pessoal Civil	128.372,50		
33903000	Material de Consumo	185.810,87		
33903100	Campanhas Educativas	0,00		
33903200	Material de Distribuições Gratuita	29.500,00		
33903300	Passagens e Despesas com Locomoção	153.570,40		
33903600	Outros Serviços de Terceiros – Pessoa Física	681.401,59		
33903900	Outros Serviços de Terceiros – Pessoa Jurídica	1.413.169,42		
33904700	Obrigações Tributárias e Contributivas	80.736,72		
33904900	Auxílio Transporte	143.008,21		
33909200	Despesas de Exercícios Anteriores	1.164.599,49		
33909300	Indenizações e Restituições	19.124,05		
40000000	Despesas de Capital			413.005,11
44000000	Investimentos		413.005,11	
44504200	Auxílios	75.000,00		
44905100	Obras e Instalações	139.477,11		
44905200	Equipamentos e Material Permanente	198.528,00		
			Total	18.307.803,23



Despesas Segundo as Categorias

Órgão: 18202 - Fundação Universidade do Estado do RN - FUERN
Unidade: 18202 - Fundação Universidade do Estado do RN - FUERN

Código	Especificação	Elemento	Grupo Despesa	Categoria Econômica
30000000	Despesas Correntes			149.111.192,51
31000000	Pessoal e Encargos Sociais		135.722.975,17	
31900100	Aposentadoria e Reformas	28.308.589,33		
31901100	Vencimentos e Vantagens Fixas – Pessoal Civil	86.621.871,37		
31901300	Obrigações Patronais	3.770.091,55		
31909100	Sentenças Judiciais	72.897,34		
31911300	Obrigações Patronais	16.949.525,58		
33000000	Outras Despesas Correntes		13.388.217,34	
33901400	Diárias – Pessoal Civil	331.883,00		
33901800	Auxílio Financeiro a Estudantes	40.548,00		
33902000	Auxílio Financeiro a Pesquisadores	12.000,00		
33903000	Material de Consumo	1.115.571,73		
33903300	Passagens e Despesas com Locomoção	314.994,05		
33903600	Outros Serviços de Terceiros – Pessoa Física	5.242.032,85		
33903900	Outros Serviços de Terceiros – Pessoa Jurídica	3.896.272,94		
33904700	Obrigações Tributárias e Contributivas	997.889,67		
33909200	Despesas de Exercícios Anteriores	1.175.972,39		
33909300	Indenizações e Restituições	261.052,71		
40000000	Despesas de Capital			6.587.172,98
44000000	Investimentos		6.587.172,98	
44905100	Obras e Instalações	4.317.061,30		
44905200	Equipamentos e Material Permanente	2.270.111,68		
			Total	155.698.365,49



Despesas Segundo as Categorias

Órgão: 18203 - Instituto de Educação Superior Presidente Kennedy
Unidade: 18203 - Instituto de Educação Superior Presidente Kennedy

Código	Especificação	Elemento	Grupo Despesa	Categoria Econômica
30000000	Despesas Correntes			437.370,88
33000000	Outras Despesas Correntes		437.370,88	
33901400	Diárias – Pessoal Civil	1.520,00		
33903000	Material de Consumo	93.069,42		
33903600	Outros Serviços de Terceiros – Pessoa Física	148.242,16		
33903900	Outros Serviços de Terceiros – Pessoa Jurídica	177.508,30		
33904700	Obrigações Tributárias e Contributivas	17.031,00		
40000000	Despesas de Capital			117.438,17
44000000	Investimentos		117.438,17	
44905100	Obras e Instalações	56.761,05		
44905200	Equipamentos e Material Permanente	60.677,12		
			Total	554.809,05



Despesas Segundo as Categorias

Órgão: 19000 - Secretaria de Estado do Planejamento e das Finanças
Unidade: 19101 - Secretaria de Estado do Planejamento e das Finanças

Código	Especificação	Elemento	Grupo Despesa	Categoria Econômica
30000000	Despesas Correntes			4.929.995,94
31000000	Pessoal e Encargos Sociais		2.482.715,27	
31209200	Despesas de Exercícios Anteriores	152.526,73		
31209600	Ressarcimento de Despesas de Pessoal Requisitado	91.492,91		
31900900	Salário-Família	3.661,60		
31901100	Vencimentos e Vantagens Fixas – Pessoal Civil	1.743.974,32		
31901300	Obrigações Patronais	123.039,20		
31901600	Outras Despesas Variáveis – Pessoal Civil	181.552,31		
31911300	Obrigações Patronais	186.468,20		
33000000	Outras Despesas Correntes		2.447.280,67	
33901400	Diárias – Pessoal Civil	172.922,49		
33903000	Material de Consumo	66.602,28		
33903300	Passagens e Despesas com Locomoção	90.649,89		
33903600	Outros Serviços de Terceiros – Pessoa Física	209.793,00		
33903700	Locação de Mão-de-Obra	141.360,00		
33903900	Outros Serviços de Terceiros – Pessoa Jurídica	1.712.595,01		
33904700	Obrigações Tributárias e Contributivas	4.749,00		
33904900	Auxílio Transporte	48.609,00		
40000000	Despesas de Capital			33.806,25
44000000	Investimentos		33.806,25	
44905200	Equipamentos e Material Permanente	33.806,25		
			Total	4.963.802,19



Despesas Segundo as Categorias

Órgão: 19000 - Secretaria de Estado do Planejamento e das Finanças
Unidade: 19102 - Encargos Gerais do Estado

Código	Especificação	Elemento	Grupo Despesa	Categoria Econômica
30000000	Despesas Correntes			85.280.818,17
32000000	Juros e Encargos da Dívida		75.254.436,63	
32902100	Juros sobre a Dívida por Contrato	68.001.436,63		
32902200	Outros Encargos sobre a Dívida por Contrato	7.253.000,00		
33000000	Outras Despesas Correntes		10.026.381,54	
33209300	Indenizações e Restituições	3.825.349,90		
33903900	Outros Serviços de Terceiros – Pessoa Jurídica	6.044.096,88		
33909300	Indenizações e Restituições	156.934,76		
40000000	Despesas de Capital			189.161.808,29
46000000	Amortização da Dívida		189.161.808,29	
46907100	Principal da Dívida por Contrato	189.161.808,29		
			Total	274.442.626,46



Despesas Segundo as Categorias

Órgão: 19000 - Secretaria de Estado do Planejamento e das Finanças
Unidade: 19131 - Fundo de Desenvolvimento Econômico e Social - FDES

Código	Especificação	Elemento	Grupo Despesa	Categoria Econômica
30000000	Despesas Correntes			450.634,00
33000000	Outras Despesas Correntes		450.634,00	
33504100	Contribuições	450.634,00		
33903500	Serviços de Consultoria	0,00		
40000000	Despesas de Capital			75.703.585,48
44000000	Investimentos		10.000,00	
44504200	Auxílios	10.000,00		
45000000	Inversões Financeiras		75.693.585,48	
45906500	Constituição ou Aumento de Capital de Empresas	75.693.585,48		
			Total	76.154.219,48



Despesas Segundo as Categorias

Órgão: 20000 - Secretaria de Estado do Desenvolvimento Econômico
Unidade: 20101 - Secretaria de Estado do Desenvolvimento Econômico

Código	Especificação	Elemento	Grupo Despesa	Categoria Econômica
30000000	Despesas Correntes			3.880.713,31
31000000	Pessoal e Encargos Sociais		3.045.404,35	
31209600	Ressarcimento de Despesas de Pessoal Requisitado	34.454,84		
31900900	Salário-Família	2.565,12		
31901100	Vencimentos e Vantagens Fixas – Pessoal Civil	2.283.168,96		
31901300	Obrigações Patronais	146.122,83		
31901600	Outras Despesas Variáveis – Pessoal Civil	173.762,09		
31909100	Sentenças Judiciais	108.679,20		
31911300	Obrigações Patronais	296.651,31		
33000000	Outras Despesas Correntes		835.308,96	
33901400	Diárias – Pessoal Civil	51.166,67		
33903000	Material de Consumo	24.069,00		
33903300	Passagens e Despesas com Locomoção	35.385,29		
33903600	Outros Serviços de Terceiros – Pessoa Física	58.659,49		
33903700	Locação de Mão-de-Obra	21.524,57		
33903900	Outros Serviços de Terceiros – Pessoa Jurídica	455.085,09		
33904700	Obrigações Tributárias e Contributivas	420,00		
33904900	Auxílio Transporte	47.398,03		
33909200	Despesas de Exercícios Anteriores	141.600,82		
40000000	Despesas de Capital			7.940,00
44000000	Investimentos		7.940,00	
44905200	Equipamentos e Material Permanente	7.940,00		
			Total	3.888.653,31



Despesas Segundo as Categorias

Órgão: 20000 - Secretaria de Estado do Desenvolvimento Econômico
Unidade: 20102 - Encargos Gerais do Estado

Código	Especificação	Elemento	Grupo Despesa	Categoria Econômica
40000000	Despesas de Capital			135.015.094,26
45000000	Inversões Financeiras		135.015.094,26	
45906600	Concessão de Empréstimos e Financiamentos	135.015.094,26		
			Total	135.015.094,26



Despesas Segundo as Categorias

Órgão: 20000 - Secretaria de Estado do Desenvolvimento Econômico
Unidade: 20132 - Fundo de Desenvolvimento Comercial e Industrial do RN - FDCI

Código	Especificação	Elemento	Grupo Despesa	Categoria Econômica
30000000	Despesas Correntes			871.295,11
33000000	Outras Despesas Correntes		871.295,11	
33504100	Contribuições	813.000,00		
33901400	Diárias – Pessoal Civil	20.519,50		
33903300	Passagens e Despesas com Locomoção	9.875,61		
33903900	Outros Serviços de Terceiros – Pessoa Jurídica	27.900,00		
			Total	871.295,11



Despesas Segundo as Categorias

Órgão: 20205 - Junta Comercial do Estado
Unidade: 20205 - Junta Comercial do Estado do Rio Grande do Norte

Código	Especificação	Elemento	Grupo Despesa	Categoria Econômica
30000000	Despesas Correntes			5.985.211,24
31000000	Pessoal e Encargos Sociais		1.866.978,20	
31900100	Aposentadoria e Reformas	746.981,78		
31900900	Salário-Família	521,61		
31901100	Vencimentos e Vantagens Fixas – Pessoal Civil	758.538,38		
31901300	Obrigações Patronais	90.895,22		
31901600	Outras Despesas Variáveis – Pessoal Civil	112.331,46		
31911300	Obrigações Patronais	157.709,75		
33000000	Outras Despesas Correntes		4.118.233,04	
33504100	Contribuições	940.000,00		
33901400	Diárias – Pessoal Civil	112.815,00		
33903000	Material de Consumo	65.877,80		
33903300	Passagens e Despesas com Locomoção	46.782,88		
33903600	Outros Serviços de Terceiros – Pessoa Física	156.364,00		
33903700	Locação de Mão-de-Obra	116.235,60		
33903900	Outros Serviços de Terceiros – Pessoa Jurídica	2.602.787,27		
33904700	Obrigações Tributárias e Contributivas	45.726,80		
33904900	Auxílio Transporte	25.377,20		
33909300	Indenizações e Restituições	6.266,49		
40000000	Despesas de Capital			2.341.577,02
44000000	Investimentos		2.341.577,02	
44905100	Obras e Instalações	1.732.848,73		
44905200	Equipamentos e Material Permanente	608.728,29		
			Total	8.326.788,26



Despesas Segundo as Categorias

Órgão: 20206 - Instituto de Pesos e Medidas
Unidade: 20206 - Instituto de Pesos e Medidas

Código	Especificação	Elemento	Grupo Despesa	Categoria Econômica
30000000	Despesas Correntes			3.108.181,57
31000000	Pessoal e Encargos Sociais		1.112.585,43	
31901100	Vencimentos e Vantagens Fixas – Pessoal Civil	847.783,81		
31901300	Obrigações Patronais	170.901,62		
31901600	Outras Despesas Variáveis – Pessoal Civil	93.900,00		
33000000	Outras Despesas Correntes		1.995.596,14	
33901400	Diárias – Pessoal Civil	377.820,75		
33903000	Material de Consumo	63.007,88		
33903300	Passagens e Despesas com Locomoção	43.299,30		
33903600	Outros Serviços de Terceiros – Pessoa Física	46.466,72		
33903900	Outros Serviços de Terceiros – Pessoa Jurídica	1.443.873,41		
33904700	Obrigações Tributárias e Contributivas	21.128,08		
40000000	Despesas de Capital			118.459,39
44000000	Investimentos		118.459,39	
44905200	Equipamentos e Material Permanente	118.459,39		
			Total	3.226.640,96



Despesas Segundo as Categorias

Órgão: 20207 - Fundação de Apoio à Pesquisa do Rio Grande do Norte
Unidade: 20207 - Fundação de Apoio à Pesquisa do Rio Grande do Norte

Código	Especificação	Elemento	Grupo Despesa	Categoria Econômica
30000000	Despesas Correntes			2.152.596,81
31000000	Pessoal e Encargos Sociais		754.316,57	
31901100	Vencimentos e Vantagens Fixas – Pessoal Civil	639.482,36		
31901300	Obrigações Patronais	67.215,99		
31911300	Obrigações Patronais	47.618,22		
33000000	Outras Despesas Correntes		1.398.280,24	
33901400	Diárias – Pessoal Civil	59.506,00		
33902000	Auxílio Financeiro a Pesquisadores	810.299,37		
33903000	Material de Consumo	17.960,00		
33903200	Material de Distribuições Gratuita	10.350,00		
33903300	Passagens e Despesas com Locomoção	29.774,34		
33903600	Outros Serviços de Terceiros – Pessoa Física	79.225,70		
33903900	Outros Serviços de Terceiros – Pessoa Jurídica	211.928,08		
33904800	Outros Auxílios Financeiros a Pessoas Físicas	167.409,08		
33904900	Auxílio Transporte	4.717,10		
33909200	Despesas de Exercícios Anteriores	7.110,57		
40000000	Despesas de Capital			3.059,00
44000000	Investimentos		3.059,00	
44905200	Equipamentos e Material Permanente	3.059,00		
			Total	2.155.655,81



Despesas Segundo as Categorias

Órgão: 20207 - Fundação de Apoio à Pesquisa do Rio Grande do Norte
Unidade: 20231 - Fundo Estadual de Desenvolvimento Científico e Tecnológico

Código	Especificação	Elemento	Grupo Despesa	Categoria Econômica
30000000	Despesas Correntes			2.595.438,61
33000000	Outras Despesas Correntes		2.595.438,61	
33604100	Contribuições	1.059.873,61		
33901400	Diárias – Pessoal Civil	20.489,85		
33902000	Auxílio Financeiro a Pesquisadores	1.246.743,94		
33903000	Material de Consumo	57.939,00		
33903300	Passagens e Despesas com Locomoção	7.897,00		
33903900	Outros Serviços de Terceiros – Pessoa Jurídica	180.686,21		
33909200	Despesas de Exercícios Anteriores	21.809,00		
40000000	Despesas de Capital			1.007.265,35
44000000	Investimentos		1.007.265,35	
44905100	Obras e Instalações	18.292,74		
44905200	Equipamentos e Material Permanente	859.167,29		
44909200	Despesas de Exercícios Anteriores	129.805,32		
			Total	3.602.703,96



Despesas Segundo as Categorias

Órgão: 21000 - Secretaria de Estado da Segurança Pública e da Defesa Social
Unidade: 21101 - Secretaria de Estado da Segurança Pública e da Defesa Social

Código	Especificação	Elemento	Grupo Despesa	Categoria Econômica
30000000	Despesas Correntes			162.598.577,85
31000000	Pessoal e Encargos Sociais		160.012.503,37	
31209600	Ressarcimento de Despesas de Pessoal Requisitado	0,00		
31900900	Salário-Família	16.594,49		
31901100	Vencimentos e Vantagens Fixas – Pessoal Civil	115.151.646,14		
31901200	Vencimentos e Vantagens Fixas – Pessoal Militar	3.308.311,10		
31901300	Obrigações Patronais	615.038,13		
31901600	Outras Despesas Variáveis – Pessoal Civil	12.701.048,58		
31901700	Outras Despesas Variáveis – Pessoal Militar	108.110,04		
31909200	Despesas de Exercícios Anteriores	943.497,20		
31911300	Obrigações Patronais	27.168.257,69		
33000000	Outras Despesas Correntes		2.586.074,48	
33901400	Diárias – Pessoal Civil	254.490,00		
33903000	Material de Consumo	169.317,46		
33903300	Passagens e Despesas com Locomoção	151.258,48		
33903600	Outros Serviços de Terceiros – Pessoa Física	630.039,43		
33903900	Outros Serviços de Terceiros – Pessoa Jurídica	1.193.592,85		
33904700	Obrigações Tributárias e Contributivas	4.670,38		
33904900	Auxílio Transporte	178.929,52		
33909300	Indenizações e Restituições	3.776,36		
40000000	Despesas de Capital			839,40
44000000	Investimentos		839,40	
44905200	Equipamentos e Material Permanente	839,40		
			Total	162.599.417,25



Despesas Segundo as Categorias

Órgão: 21000 - Secretaria de Estado da Segurança Pública e da Defesa Social
Unidade: 21102 - Polícia Civil

Código	Especificação	Elemento	Grupo Despesa	Categoria Econômica
30000000	Despesas Correntes			11.526.186,37
33000000	Outras Despesas Correntes		11.526.186,37	
33901400	Diárias – Pessoal Civil	1.634.557,50		
33903000	Material de Consumo	2.320.463,07		
33903300	Passagens e Despesas com Locomoção	33.214,03		
33903600	Outros Serviços de Terceiros – Pessoa Física	194.396,94		
33903900	Outros Serviços de Terceiros – Pessoa Jurídica	6.755.729,53		
33904700	Obrigações Tributárias e Contributivas	1.200,00		
33909200	Despesas de Exercícios Anteriores	583.457,80		
33909300	Indenizações e Restituições	3.167,50		
40000000	Despesas de Capital			12.073,50
44000000	Investimentos		12.073,50	
44905200	Equipamentos e Material Permanente	12.073,50		
			Total	11.538.259,87



Despesas Segundo as Categorias

Órgão: 21000 - Secretaria de Estado da Segurança Pública e da Defesa Social
Unidade: 21131 - Fundo Técnico-Científico de Polícia - FUNTEP

Código	Especificação	Elemento	Grupo Despesa	Categoria Econômica
30000000	Despesas Correntes			2.803.619,77
33000000	Outras Despesas Correntes		2.803.619,77	
33901400	Diárias – Pessoal Civil	163.900,00		
33903000	Material de Consumo	1.142.929,85		
33903300	Passagens e Despesas com Locomoção	10.000,70		
33903600	Outros Serviços de Terceiros – Pessoa Física	43.062,20		
33903700	Locação de Mão-de-Obra	80.025,00		
33903900	Outros Serviços de Terceiros – Pessoa Jurídica	1.309.046,74		
33904700	Obrigações Tributárias e Contributivas	8.052,44		
33909100	Sentenças Judiciais	7.211,32		
33909200	Despesas de Exercícios Anteriores	39.391,52		
40000000	Despesas de Capital			281.008,66
44000000	Investimentos		281.008,66	
44905100	Obras e Instalações	93.978,22		
44905200	Equipamentos e Material Permanente	187.030,44		
			Total	3.084.628,43



Despesas Segundo as Categorias

Órgão: 21000 - Secretaria de Estado da Segurança Pública e da Defesa Social
Unidade: 21132 - Fundo Especial de Segurança Pública - FUNSEP

Código	Especificação	Elemento	Grupo Despesa	Categoria Econômica
30000000	Despesas Correntes			3.174.357,72
33000000	Outras Despesas Correntes		3.174.357,72	
33903000	Material de Consumo	372.338,31		
33903600	Outros Serviços de Terceiros – Pessoa Física	463.400,00		
33903900	Outros Serviços de Terceiros – Pessoa Jurídica	2.290.887,41		
33904700	Obrigações Tributárias e Contributivas	40.382,00		
33909200	Despesas de Exercícios Anteriores	7.350,00		
40000000	Despesas de Capital			5.672.755,57
44000000	Investimentos		5.672.755,57	
44209300	Indenizações e Restituições	355.252,56		
44903900	Outros Serviços de Terceiros - Pessoa Jurídica	6.327,44		
44905100	Obras e Instalações	1.657.274,80		
44905200	Equipamentos e Material Permanente	3.645.128,85		
44909200	Despesas de Exercícios Anteriores	8.771,92		
			Total	8.847.113,29



Despesas Segundo as Categorias

Órgão: 22000 - Secretaria de Estado da Tributação
Unidade: 22101 - Secretaria de Estado da Tributação

Código	Especificação	Elemento	Grupo Despesa	Categoria Econômica
30000000	Despesas Correntes			168.076.963,39
31000000	Pessoal e Encargos Sociais		158.050.374,21	
31900900	Salário-Família	41.515,20		
31901100	Vencimentos e Vantagens Fixas – Pessoal Civil	126.983.565,75		
31901300	Obrigações Patronais	117.498,16		
31901600	Outras Despesas Variáveis – Pessoal Civil	801.915,23		
31909100	Sentenças Judiciais	704.295,00		
31909200	Despesas de Exercícios Anteriores	16.611,82		
31911300	Obrigações Patronais	29.384.973,05		
33000000	Outras Despesas Correntes		10.026.589,18	
33901400	Diárias – Pessoal Civil	1.049.170,35		
33903000	Material de Consumo	749.221,51		
33903300	Passagens e Despesas com Locomoção	105.687,91		
33903600	Outros Serviços de Terceiros – Pessoa Física	665.815,59		
33903700	Locação de Mão-de-Obra	464.402,83		
33903900	Outros Serviços de Terceiros – Pessoa Jurídica	6.898.507,27		
33904700	Obrigações Tributárias e Contributivas	16.992,89		
33904900	Auxílio Transporte	65.792,97		
33909200	Despesas de Exercícios Anteriores	10.997,86		
40000000	Despesas de Capital			21.857,33
44000000	Investimentos		21.857,33	
44905100	Obras e Instalações	13.996,50		
44905200	Equipamentos e Material Permanente	7.860,83		
			Total	168.098.820,72



Despesas Segundo as Categorias

Órgão: 22000 - Secretaria de Estado da Tributação
Unidade: 22131 - Fundo Estadual de Desenvolvimento e Aperfeiçoamento da Atividade Tributária

Código	Especificação	Elemento	Grupo Despesa	Categoria Econômica
30000000	Despesas Correntes			193.900,00
33000000	Outras Despesas Correntes		193.900,00	
33903500	Serviços de Consultoria	193.900,00		
40000000	Despesas de Capital			197.268,49
44000000	Investimentos		197.268,49	
44905100	Obras e Instalações	189.043,49		
44905200	Equipamentos e Material Permanente	8.225,00		
			Total	391.168,49



Despesas Segundo as Categorias

Órgão: 22000 - Secretaria de Estado da Tributação
Unidade: 22132 - Fundo Estadual de Incentivo à Educação Fiscal

Código	Especificação	Elemento	Grupo Despesa	Categoria Econômica
30000000	Despesas Correntes			1.082.570,82
33000000	Outras Despesas Correntes		1.082.570,82	
33903100	Campanhas Educativas	559.442,66		
33903900	Outros Serviços de Terceiros – Pessoa Jurídica	523.128,16		
40000000	Despesas de Capital			846.199,01
44000000	Investimentos		846.199,01	
44504200	Auxílios	846.199,01		
			Total	1.928.769,83



Despesas Segundo as Categorias

Órgão: 23000 - Secretaria de Estado da Justiça e da Cidadania
Unidade: 23101 - Secretaria de Estado da Justiça e da Cidadania

Código	Especificação	Elemento	Grupo Despesa	Categoria Econômica
30000000	Despesas Correntes			44.409.284,49
31000000	Pessoal e Encargos Sociais		36.745.991,26	
31900900	Salário-Família	8.688,96		
31901100	Vencimentos e Vantagens Fixas – Pessoal Civil	25.378.128,55		
31901300	Obrigações Patronais	622.067,97		
31901600	Outras Despesas Variáveis – Pessoal Civil	6.173.745,53		
31909200	Despesas de Exercícios Anteriores	3.858,95		
31911300	Obrigações Patronais	4.559.501,30		
33000000	Outras Despesas Correntes		7.663.293,23	
33209300	Indenizações e Restituições	0,00		
33504100	Contribuições	450.000,00		
33901400	Diárias – Pessoal Civil	474.191,51		
33903000	Material de Consumo	575.858,26		
33903300	Passagens e Despesas com Locomoção	61.419,95		
33903500	Serviços de Consultoria	9.800,00		
33903600	Outros Serviços de Terceiros – Pessoa Física	1.761.307,75		
33903900	Outros Serviços de Terceiros – Pessoa Jurídica	3.862.656,56		
33904700	Obrigações Tributárias e Contributivas	23.138,63		
33904900	Auxílio Transporte	105.230,99		
33909200	Despesas de Exercícios Anteriores	81.600,00		
33909300	Indenizações e Restituições	258.089,58		
40000000	Despesas de Capital			14.499.994,62
44000000	Investimentos		14.499.994,62	
44504200	Auxílios	55.000,00		
44905100	Obras e Instalações	14.246.438,72		
44905200	Equipamentos e Material Permanente	194.067,90		
44909200	Despesas de Exercícios Anteriores	4.488,00		
			Total	58.909.279,11



Despesas Segundo as Categorias

Órgão: 23000 - Secretaria de Estado da Justiça e da Cidadania
Unidade: 23131 - Fundo Estadual de Defesa do Direito do Consumidor - FEDDC

Código	Especificação	Elemento	Grupo Despesa	Categoria Econômica
30000000	Despesas Correntes			52.445,97
33000000	Outras Despesas Correntes		52.445,97	
33901400	Diárias – Pessoal Civil	16.712,50		
33903000	Material de Consumo	1.871,00		
33903300	Passagens e Despesas com Locomoção	2.878,47		
33903900	Outros Serviços de Terceiros – Pessoa Jurídica	30.984,00		
40000000	Despesas de Capital			326.506,57
44000000	Investimentos		326.506,57	
44905200	Equipamentos e Material Permanente	326.506,57		
			Total	378.952,54



Despesas Segundo as Categorias

Órgão: 23000 - Secretaria de Estado da Justiça e da Cidadania
Unidade: 23132 - Fundo Penitenciário do RN - FUNPERN

Código	Especificação	Elemento	Grupo Despesa	Categoria Econômica
30000000	Despesas Correntes			12.225.179,19
33000000	Outras Despesas Correntes		12.225.179,19	
33209300	Indenizações e Restituições	48.963,70		
33901400	Diárias – Pessoal Civil	402.493,00		
33903000	Material de Consumo	4.998.355,67		
33903600	Outros Serviços de Terceiros – Pessoa Física	81.830,00		
33903900	Outros Serviços de Terceiros – Pessoa Jurídica	222.964,11		
33909300	Indenizações e Restituições	6.470.572,71		
40000000	Despesas de Capital			5.061.727,07
44000000	Investimentos		5.061.727,07	
44209300	Indenizações e Restituições	892.140,05		
44905100	Obras e Instalações	3.353.755,77		
44905200	Equipamentos e Material Permanente	240.436,92		
44909200	Despesas de Exercícios Anteriores	575.394,33		
44909300	Indenizações e Restituições	0,00		
			Total	17.286.906,26



Despesas Segundo as Categorias

Órgão: 24000 - Secretaria de Estado da Saúde Pública
Unidade: 24131 - Fundo de Saúde do RN - FUSERN

Código	Especificação	Elemento	Grupo Despesa	Categoria Econômica
30000000	Despesas Correntes			982.110.857,57
31000000	Pessoal e Encargos Sociais		585.307.637,39	
31209600	Ressarcimento de Despesas de Pessoal Requisitado	0,00		
31900400	Contratação por Tempo Determinado - Pessoal Civil	4.535.702,70		
31900900	Salário-Família	135.584,89		
31901100	Vencimentos e Vantagens Fixas – Pessoal Civil	421.723.393,13		
31901300	Obrigações Patronais	1.431.707,47		
31901600	Outras Despesas Variáveis – Pessoal Civil	62.781.867,18		
31909100	Sentenças Judiciais	853.079,10		
31909200	Despesas de Exercícios Anteriores	19.993,62		
31909300	Indenizações e Restituições	5.431.392,52		
31911300	Obrigações Patronais	88.394.916,78		
33000000	Outras Despesas Correntes		396.803.220,18	
33404100	Transferências a Municípios	20.513.353,49		
33504100	Contribuições	2.768.488,42		
33704100	Contribuições	200.000,00		
33901400	Diárias – Pessoal Civil	2.356.885,83		
33903000	Material de Consumo	71.038.056,45		
33903200	Material de Distribuições Gratuita	37.093.502,66		
33903300	Passagens e Despesas com Locomoção	2.968.417,64		
33903500	Serviços de Consultoria	683.279,00		
33903600	Outros Serviços de Terceiros – Pessoa Física	2.150.515,76		
33903700	Locação de Mão-de-Obra	27.921.542,96		
33903900	Outros Serviços de Terceiros – Pessoa Jurídica	192.397.182,80		
33904700	Obrigações Tributárias e Contributivas	844.832,54		
33904800	Outros Auxílios Financeiros a Pessoas Físicas	432.630,00		
33904900	Auxílio Transporte	1.692.114,80		
33909100	Sentenças Judiciárias	18.379.942,08		
33909200	Despesas de Exercícios Anteriores	12.313.424,80		
33909300	Indenizações e Restituições	3.049.050,95		
40000000	Despesas de Capital			17.386.528,39
44000000	Investimentos		17.386.528,39	
44404200	Auxílios	4.694.990,03		
44504200	Auxílios	1.212.446,76		
44704200	Auxílios	100.000,00		
44905100	Obras e Instalações	2.619.563,85		
44905200	Equipamentos e Material Permanente	6.338.175,07		
44909200	Despesas de Exercícios Anteriores	8.485,04		
44909300	Indenizações e Restituições	2.412.867,64		
			Total	999.497.385,96



Despesas Segundo as Categorias

Órgão: 25000 - Secretaria de Estado da Infra-Estrutura
Unidade: 25101 - Secretaria de Estado da Infra-Estrutura

Código	Especificação	Elemento	Grupo Despesa	Categoria Econômica
30000000	Despesas Correntes			6.052.800,34
31000000	Pessoal e Encargos Sociais		5.302.185,73	
31900900	Salário-Família	10.475,67		
31901100	Vencimentos e Vantagens Fixas – Pessoal Civil	4.349.765,42		
31901300	Obrigações Patronais	112.441,07		
31901600	Outras Despesas Variáveis – Pessoal Civil	122.614,67		
31911300	Obrigações Patronais	706.888,90		
33000000	Outras Despesas Correntes		750.614,61	
33901400	Diárias – Pessoal Civil	59.917,50		
33903000	Material de Consumo	42.727,09		
33903300	Passagens e Despesas com Locomoção	11.841,21		
33903600	Outros Serviços de Terceiros – Pessoa Física	38.679,35		
33903700	Locação de Mão-de-Obra	272.177,38		
33903900	Outros Serviços de Terceiros – Pessoa Jurídica	261.608,75		
33904900	Auxílio Transporte	63.663,33		
40000000	Despesas de Capital			61.707,50
44000000	Investimentos		61.707,50	
44905200	Equipamentos e Material Permanente	61.707,50		
			Total	6.114.507,84



Despesas Segundo as Categorias

Órgão: 25000 - Secretaria de Estado da Infra-Estrutura
Unidade: 25131 - Fundo de Desenvolvimento de Transportes e Obras do RN - FDTO

Código	Especificação	Elemento	Grupo Despesa	Categoria Econômica
30000000	Despesas Correntes			413.706,42
33000000	Outras Despesas Correntes		413.706,42	
33901400	Diárias – Pessoal Civil	87.050,00		
33903000	Material de Consumo	8.428,65		
33903300	Passagens e Despesas com Locomoção	37.347,41		
33903500	Serviços de Consultoria	13.576,00		
33903700	Locação de Mão-de-Obra	50.429,25		
33903900	Outros Serviços de Terceiros – Pessoa Jurídica	216.875,11		
40000000	Despesas de Capital			24.918.609,28
44000000	Investimentos		24.918.609,28	
44404200	Auxílios	14.945.870,15		
44905100	Obras e Instalações	8.469.606,05		
44905200	Equipamentos e Material Permanente	7.086,00		
44909200	Despesas de Exercícios Anteriores	268.991,70		
44909300	Indenizações e Restituições	1.227.055,38		
			Total	25.332.315,70



Despesas Segundo as Categorias

Órgão: 25201 - Departamento de Estradas de Rodagem
Unidade: 25201 - Departamento de Estradas de Rodagem - DER/RN

Código	Especificação	Elemento	Grupo Despesa	Categoria Econômica
30000000	Despesas Correntes			20.321.698,14
31000000	Pessoal e Encargos Sociais		16.795.349,97	
31900900	Salário-Família	5.701,00		
31901100	Vencimentos e Vantagens Fixas – Pessoal Civil	12.645.214,80		
31901300	Obrigações Patronais	365.097,85		
31901600	Outras Despesas Variáveis – Pessoal Civil	1.254.607,39		
31911300	Obrigações Patronais	2.524.728,93		
33000000	Outras Despesas Correntes		3.526.348,17	
33900300	Pensões	36.814,67		
33901400	Diárias – Pessoal Civil	117.245,00		
33903000	Material de Consumo	146.790,83		
33903300	Passagens e Despesas com Locomoção	14.540,03		
33903500	Serviços de Consultoria	868.409,81		
33903600	Outros Serviços de Terceiros – Pessoa Física	91.368,26		
33903700	Locação de Mão-de-Obra	250.662,65		
33903900	Outros Serviços de Terceiros – Pessoa Jurídica	723.869,87		
33904900	Auxílio Transporte	50.698,80		
33909100	Sentenças Judiciais	6.005,96		
33909200	Despesas de Exercícios Anteriores	1.219.429,96		
33909300	Indenizações e Restituições	512,33		
40000000	Despesas de Capital			146.713.536,06
44000000	Investimentos		146.713.536,06	
44903000	Material de Consumo	353.808,50		
44903500	Serviço de Consultoria	1.507.213,17		
44905100	Obras e Instalações	144.737.822,13		
44905200	Equipamentos e Material Permanente	1.800,00		
44909200	Despesas de Exercícios Anteriores	112.892,26		
			Total	167.035.234,20



Despesas Segundo as Categorias

Órgão: 25203 - Departamento Estadual de Trânsito
Unidade: 25203 - Departamento Estadual de Trânsito

Código	Especificação	Elemento	Grupo Despesa	Categoria Econômica
30000000	Despesas Correntes			75.397.316,18
31000000	Pessoal e Encargos Sociais		21.169.265,89	
31900100	Aposentadoria e Reformas	2.683.434,40		
31900900	Salário-Família	1.392,12		
31901100	Vencimentos e Vantagens Fixas – Pessoal Civil	13.886.842,44		
31901300	Obrigações Patronais	515.267,73		
31901600	Outras Despesas Variáveis – Pessoal Civil	1.726.035,35		
31909100	Sentenças Judiciais	184.209,41		
31909200	Despesas de Exercícios Anteriores	27.656,77		
31909300	Indenizações e Restituições	26.375,52		
31911300	Obrigações Patronais	2.118.052,15		
33000000	Outras Despesas Correntes		54.228.050,29	
33901400	Diárias – Pessoal Civil	1.574.080,00		
33901500	Diárias – Pessoal Militar	3.695.900,00		
33903000	Material de Consumo	2.940.303,22		
33903200	Material de Distribuições Gratuita	7.310,00		
33903300	Passagens e Despesas com Locomoção	112.958,96		
33903600	Outros Serviços de Terceiros – Pessoa Física	2.183.538,72		
33903700	Locação de Mão-de-Obra	1.842.056,58		
33903900	Outros Serviços de Terceiros – Pessoa Jurídica	41.481.119,85		
33904700	Obrigações Tributárias e Contributivas	12.412,01		
33904900	Auxílio Transporte	76.457,07		
33909100	Sentenças Judiciais	83.532,62		
33909200	Despesas de Exercícios Anteriores	27.115,16		
33909300	Indenizações e Restituições	191.266,10		
40000000	Despesas de Capital			2.076.607,65
44000000	Investimentos		2.076.607,65	
44903900	Outros Serviços de Terceiros - Pessoa Jurídica	1.614.358,67		
44905100	Obras e Instalações	263.686,97		
44905200	Equipamentos e Material Permanente	198.562,01		
			Total	77.473.923,83



Despesas Segundo as Categorias

Órgão: 25204 - Agência Reguladora de Serviços Públicos
Unidade: 25204 - Agência Reguladora de Serviços Públicos do RN

Código	Especificação	Elemento	Grupo Despesa	Categoria Econômica
30000000	Despesas Correntes			2.292.516,04
31000000	Pessoal e Encargos Sociais		1.545.690,26	
31901100	Vencimentos e Vantagens Fixas – Pessoal Civil	888.787,63		
31901300	Obrigações Patronais	90.905,36		
31901600	Outras Despesas Variáveis – Pessoal Civil	26.136,77		
31909300	Indenizações e Restituições	476.871,00		
31911300	Obrigações Patronais	62.989,50		
33000000	Outras Despesas Correntes		746.825,78	
33901400	Diárias – Pessoal Civil	41.765,00		
33903000	Material de Consumo	10.339,44		
33903300	Passagens e Despesas com Locomoção	34.690,73		
33903500	Serviços de Consultoria	8.473,00		
33903600	Outros Serviços de Terceiros – Pessoa Física	18.193,11		
33903700	Locação de Mão-de-Obra	76.931,19		
33903900	Outros Serviços de Terceiros – Pessoa Jurídica	183.797,16		
33904700	Obrigações Tributárias e Contributivas	1.865,71		
33904900	Auxílio Transporte	1.566,62		
33909300	Indenizações e Restituições	369.203,82		
40000000	Despesas de Capital			2.126,00
44000000	Investimentos		2.126,00	
44905200	Equipamentos e Material Permanente	2.126,00		
			Total	2.294.642,04



Despesas Segundo as Categorias

Órgão: 26000 - Secretaria de Estado do Trabalho, da Habitação e da Assistência Social
Unidade: 26101 - Secretaria de Estado do Trabalho, da Habitação e da Assistência Social

Código	Especificação	Elemento	Grupo Despesa	Categoria Econômica
30000000	Despesas Correntes			29.465.191,76
31000000	Pessoal e Encargos Sociais		8.790.689,18	
31209200	Despesas de Exercícios Anteriores	7.473,53		
31900900	Salário-Família	17.316,23		
31901100	Vencimentos e Vantagens Fixas – Pessoal Civil	5.961.130,76		
31901300	Obrigações Patronais	247.739,39		
31901600	Outras Despesas Variáveis – Pessoal Civil	1.560.797,92		
31911300	Obrigações Patronais	996.231,35		
33000000	Outras Despesas Correntes		20.674.502,58	
33504100	Contribuições	13.200.560,73		
33901400	Diárias – Pessoal Civil	1.420.210,00		
33903000	Material de Consumo	215.761,13		
33903100	Campanhas Educativas	92.076,00		
33903300	Passagens e Despesas com Locomoção	27.958,52		
33903500	Serviços de Consultoria	1.805.845,51		
33903600	Outros Serviços de Terceiros – Pessoa Física	1.003.793,78		
33903700	Locação de Mão-de-Obra	571.005,73		
33903900	Outros Serviços de Terceiros – Pessoa Jurídica	2.032.102,97		
33904700	Obrigações Tributárias e Contributivas	154.884,66		
33904900	Auxílio Transporte	136.685,69		
33909200	Despesas de Exercícios Anteriores	13.617,86		
40000000	Despesas de Capital			11.030.194,79
44000000	Investimentos		11.030.194,79	
44504200	Auxílios	11.022.497,69		
44905200	Equipamentos e Material Permanente	7.697,10		
			Total	40.495.386,55



Despesas Segundo as Categorias

Órgão: 26000 - Secretaria de Estado do Trabalho, da Habitação e da Assistência Social
Unidade: 26132 - Fundo Estadual de Assistência Social - FEAS

Código	Especificação	Elemento	Grupo Despesa	Categoria Econômica
30000000	Despesas Correntes			103.187.117,63
31000000	Pessoal e Encargos Sociais		552.400,00	
31901600	Outras Despesas Variáveis – Pessoal Civil	552.400,00		
33000000	Outras Despesas Correntes		102.634.717,63	
33209300	Indenizações e Restituições	6.203.529,08		
33404100	Transferências a Municípios	742.295,26		
33504100	Contribuições	4.517.179,92		
33600800	Outros Benefícios Assistenciais	37.740,00		
33609200	Despesas de Exercícios Anteriores	846.955,00		
33901400	Diárias – Pessoal Civil	1.217.880,00		
33903000	Material de Consumo	870.788,84		
33903200	Material de Distribuições Gratuita	55.105.921,61		
33903300	Passagens e Despesas com Locomoção	155.661,23		
33903500	Serviços de Consultoria	230.400,00		
33903600	Outros Serviços de Terceiros – Pessoa Física	114.380,00		
33903900	Outros Serviços de Terceiros – Pessoa Jurídica	27.792.656,68		
33909200	Despesas de Exercícios Anteriores	38.025,21		
33909300	Indenizações e Restituições	4.761.304,80		
40000000	Despesas de Capital			490.850,35
44000000	Investimentos		490.850,35	
44504200	Auxílios	403.175,00		
44905200	Equipamentos e Material Permanente	87.675,35		
			Total	103.677.967,98



Despesas Segundo as Categorias

Órgão: 26202 - Fundação Estadual da Criança e do Adolescente
Unidade: 26202 - Fundação Estadual da Criança e do Adolescente

Código	Especificação	Elemento	Grupo Despesa	Categoria Econômica
30000000	Despesas Correntes			37.024.909,83
31000000	Pessoal e Encargos Sociais		31.705.169,94	
31309600	Ressarcimento de Despesas de Pessoal Requisitado	29.823,55		
31900900	Salário-Família	5.335,69		
31901100	Vencimentos e Vantagens Fixas – Pessoal Civil	24.242.212,00		
31901300	Obrigações Patronais	353.432,31		
31901600	Outras Despesas Variáveis – Pessoal Civil	1.993.115,69		
31909100	Sentenças Judiciais	0,00		
31911300	Obrigações Patronais	5.081.250,70		
33000000	Outras Despesas Correntes		5.319.739,89	
33204100	Contribuições	17.669,52		
33901400	Diárias – Pessoal Civil	378.807,50		
33903000	Material de Consumo	3.284.055,90		
33903300	Passagens e Despesas com Locomoção	40.796,94		
33903600	Outros Serviços de Terceiros – Pessoa Física	76.355,97		
33903900	Outros Serviços de Terceiros – Pessoa Jurídica	1.263.485,41		
33904700	Obrigações Tributárias e Contributivas	12.426,01		
33904900	Auxílio Transporte	224.985,10		
33909200	Despesas de Exercícios Anteriores	21.157,54		
33909300	Indenizações e Restituições	0,00		
40000000	Despesas de Capital			1.190.019,64
44000000	Investimentos		1.190.019,64	
44905100	Obras e Instalações	1.067.990,34		
44905200	Equipamentos e Material Permanente	51.763,72		
44909300	Indenizações e Restituições	70.265,58		
			Total	38.214.929,47



Despesas Segundo as Categorias

Órgão: 26203 - Companhia Estadual de Habitação e Desenvolvimento Urbano
Unidade: 26203 - Companhia Estadual de Habitação e Desenvolvimento Urbano

Código	Especificação	Elemento	Grupo Despesa	Categoria Econômica
30000000	Despesas Correntes			1.656.479,15
31000000	Pessoal e Encargos Sociais		1.155.947,03	
31209200	Despesas de Exercícios Anteriores	22.779,36		
31209600	Ressarcimento de Despesas de Pessoal Requisitado	62.191,09		
31901100	Vencimentos e Vantagens Fixas – Pessoal Civil	848.711,61		
31901300	Obrigações Patronais	162.402,61		
31909200	Despesas de Exercícios Anteriores	29.066,39		
31911300	Obrigações Patronais	30.795,97		
33000000	Outras Despesas Correntes		500.532,12	
33901400	Diárias – Pessoal Civil	2.800,00		
33903000	Material de Consumo	51.811,66		
33903300	Passagens e Despesas com Locomoção	2.614,48		
33903600	Outros Serviços de Terceiros – Pessoa Física	131.989,09		
33903900	Outros Serviços de Terceiros – Pessoa Jurídica	167.620,47		
33904700	Obrigações Tributárias e Contributivas	30.355,89		
33904900	Auxílio Transporte	12.313,48		
33909200	Despesas de Exercícios Anteriores	101.027,05		
40000000	Despesas de Capital			14.732.043,57
44000000	Investimentos		14.732.043,57	
44209300	Indenizações e Restituições	1.213.192,64		
44604200	Auxílios	10.420.000,00		
44901400	Diárias	59.615,00		
44903900	Outros Serviços de Terceiros - Pessoa Jurídica	23.100,00		
44905100	Obras e Instalações	369.233,98		
44905200	Equipamentos e Material Permanente	34.234,28		
44909200	Despesas de Exercícios Anteriores	808.767,67		
44909300	Indenizações e Restituições	1.803.900,00		
			Total	16.388.522,72



Despesas Segundo as Categorias

Órgão: 27000 - Sec de Estado do Meio Ambiente e dos Recursos Hídricos
Unidade: 27101 - Sec de Estado do Meio Ambiente e dos Recursos Hídricos

Código	Especificação	Elemento	Grupo Despesa	Categoria Econômica
30000000	Despesas Correntes			3.397.272,94
31000000	Pessoal e Encargos Sociais		1.213.450,74	
31900900	Salário-Família	1.160,10		
31901100	Vencimentos e Vantagens Fixas – Pessoal Civil	877.295,35		
31901300	Obrigações Patronais	89.791,75		
31901600	Outras Despesas Variáveis – Pessoal Civil	174.300,00		
31909200	Despesas de Exercícios Anteriores	1.167,31		
31911300	Obrigações Patronais	69.736,23		
33000000	Outras Despesas Correntes		2.183.822,20	
33901400	Diárias – Pessoal Civil	71.635,00		
33901500	Diárias – Pessoal Militar	327.220,00		
33903000	Material de Consumo	134.805,54		
33903300	Passagens e Despesas com Locomoção	32.275,80		
33903500	Serviços de Consultoria	294.952,00		
33903600	Outros Serviços de Terceiros – Pessoa Física	100.385,00		
33903700	Locação de Mão-de-Obra	113.253,40		
33903800	Arredamento Mercantil	16.625,00		
33903900	Outros Serviços de Terceiros – Pessoa Jurídica	681.226,77		
33904700	Obrigações Tributárias e Contributivas	58.277,10		
33904900	Auxílio Transporte	5.415,00		
33909200	Despesas de Exercícios Anteriores	272.202,23		
33909300	Indenizações e Restituições	75.549,36		
40000000	Despesas de Capital			86.806.162,13
44000000	Investimentos		86.806.162,13	
44901400	Diárias	51.425,00		
44903500	Serviço de Consultoria	6.293.966,25		
44903600	Outros Serviços de Terceiro - Pessoa Física	11.490,00		
44905100	Obras e Instalações	54.737.024,91		
44905200	Equipamentos e Material Permanente	14.443.089,55		
44909200	Despesas de Exercícios Anteriores	6.916.541,83		
44909300	Indenizações e Restituições	4.352.624,59		
			Total	90.203.435,07



Despesas Segundo as Categorias

Órgão: 27000 - Sec de Estado do Meio Ambiente e dos Recursos Hídricos
Unidade: 27131 - Fundo Estadual de Recursos Hídricos - FUNERH

Código	Especificação	Elemento	Grupo Despesa	Categoria Econômica
30000000	Despesas Correntes			8.148.340,77
33000000	Outras Despesas Correntes		8.148.340,77	
33901400	Diárias – Pessoal Civil	642.344,00		
33902000	Auxílio Financeiro a Pesquisadores	676.900,00		
33903000	Material de Consumo	488.996,16		
33903300	Passagens e Despesas com Locomoção	64.689,79		
33903500	Serviços de Consultoria	4.457.793,75		
33903600	Outros Serviços de Terceiros – Pessoa Física	318.498,45		
33903900	Outros Serviços de Terceiros – Pessoa Jurídica	1.009.683,48		
33904700	Obrigações Tributárias e Contributivas	231.626,54		
33904900	Auxílio Transporte	11.992,00		
33909200	Despesas de Exercícios Anteriores	50.381,50		
33909300	Indenizações e Restituições	195.435,10		
40000000	Despesas de Capital			30.242.441,68
44000000	Investimentos		30.242.441,68	
44901400	Diárias	450.045,00		
44903000	Material de Consumo	2.101.839,40		
44903600	Outros Serviços de Terceiro - Pessoa Física	25.915,00		
44903900	Outros Serviços de Terceiros - Pessoa Jurídica	333.887,66		
44905100	Obras e Instalações	19.110.372,18		
44905200	Equipamentos e Material Permanente	8.214.811,56		
44909200	Despesas de Exercícios Anteriores	5.570,88		
			Total	38.390.782,45



Despesas Segundo as Categorias

Órgão: 27202 - Instituto da Gestão das Águas do RN
Unidade: 27202 - Instituto de Gestão das Águas

Código	Especificação	Elemento	Grupo Despesa	Categoria Econômica
30000000	Despesas Correntes			756.663,23
31000000	Pessoal e Encargos Sociais		333.626,31	
31901100	Vencimentos e Vantagens Fixas – Pessoal Civil	239.856,84		
31901300	Obrigações Patronais	30.636,10		
31901600	Outras Despesas Variáveis – Pessoal Civil	55.440,00		
31911300	Obrigações Patronais	7.693,37		
33000000	Outras Despesas Correntes		423.036,92	
33901400	Diárias – Pessoal Civil	92.280,00		
33901500	Diárias – Pessoal Militar	56.970,00		
33903000	Material de Consumo	47.889,48		
33903300	Passagens e Despesas com Locomoção	13.385,48		
33903600	Outros Serviços de Terceiros – Pessoa Física	17.553,87		
33903700	Locação de Mão-de-Obra	15.941,96		
33903900	Outros Serviços de Terceiros – Pessoa Jurídica	167.083,46		
33904900	Auxílio Transporte	1.394,03		
33909200	Despesas de Exercícios Anteriores	10.538,64		
40000000	Despesas de Capital			1.340,00
44000000	Investimentos		1.340,00	
44905200	Equipamentos e Material Permanente	1.340,00		
			Total	758.003,23



Despesas Segundo as Categorias

Órgão: 27203 - Instituto de Desenvolvimento Sustentável e Meio Ambiente do RN
Unidade: 27203 - Instituto de Desenvolvimento Sustentável e Meio Ambiente do RN

Código	Especificação	Elemento	Grupo Despesa	Categoria Econômica
30000000	Despesas Correntes			36.768.095,48
31000000	Pessoal e Encargos Sociais		22.458.927,64	
31209300	Indenizações e Restituições	109.500,00		
31901100	Vencimentos e Vantagens Fixas – Pessoal Civil	15.638.185,95		
31901300	Obrigações Patronais	56.727,45		
31901600	Outras Despesas Variáveis – Pessoal Civil	2.629.598,86		
31909100	Sentenças Judiciais	201.309,94		
31909200	Despesas de Exercícios Anteriores	108.822,63		
31909600	Ressarcimento de Despesas de Pessoal Requisitado	331.316,31		
31911300	Obrigações Patronais	3.383.466,50		
33000000	Outras Despesas Correntes		14.309.167,84	
33204100	Contribuições	484.580,00		
33209300	Indenizações e Restituições	187.360,66		
33504100	Contribuições	310.000,00		
33901400	Diárias – Pessoal Civil	1.096.317,03		
33901800	Auxílio Financeiro a Estudantes	9.000,00		
33902000	Auxílio Financeiro a Pesquisadores	1.361.253,12		
33903000	Material de Consumo	734.422,96		
33903300	Passagens e Despesas com Locomoção	78.355,01		
33903500	Serviços de Consultoria	699.634,95		
33903600	Outros Serviços de Terceiros – Pessoa Física	496.855,43		
33903700	Locação de Mão-de-Obra	1.323.685,10		
33903900	Outros Serviços de Terceiros – Pessoa Jurídica	6.435.799,46		
33904900	Auxílio Transporte	28.006,45		
33909200	Despesas de Exercícios Anteriores	178.219,65		
33909300	Indenizações e Restituições	885.678,02		
40000000	Despesas de Capital			1.604.213,36
44000000	Investimentos		1.604.213,36	
44903000	Material de Consumo	7.800,00		
44905100	Obras e Instalações	1.009.228,70		
44905200	Equipamentos e Material Permanente	587.184,66		
			Total	38.372.308,84



Despesas Segundo as Categorias

Órgão: 28000 - Secretaria de Estado do Turismo
Unidade: 28101 - Secretaria de Estado do Turismo

Código	Especificação	Elemento	Grupo Despesa	Categoria Econômica
30000000	Despesas Correntes			21.738.162,84
31000000	Pessoal e Encargos Sociais		1.352.035,95	
31209600	Ressarcimento de Despesas de Pessoal Requisitado	45.137,75		
31901100	Vencimentos e Vantagens Fixas – Pessoal Civil	1.014.403,71		
31901300	Obrigações Patronais	131.504,49		
31901600	Outras Despesas Variáveis – Pessoal Civil	115.550,80		
31909200	Despesas de Exercícios Anteriores	6.241,90		
31911300	Obrigações Patronais	39.197,30		
33000000	Outras Despesas Correntes		20.386.126,89	
33209300	Indenizações e Restituições	85.834,00		
33504100	Contribuições	180.000,00		
33901400	Diárias – Pessoal Civil	137.800,00		
33903000	Material de Consumo	14.220,00		
33903300	Passagens e Despesas com Locomoção	125.398,13		
33903500	Serviços de Consultoria	19.161.750,14		
33903600	Outros Serviços de Terceiros – Pessoa Física	112.197,59		
33903700	Locação de Mão-de-Obra	45.118,04		
33903900	Outros Serviços de Terceiros – Pessoa Jurídica	509.313,25		
33904700	Obrigações Tributárias e Contributivas	3.011,28		
33904900	Auxílio Transporte	9.021,09		
33909300	Indenizações e Restituições	2.463,37		
40000000	Despesas de Capital			2.015.426,21
44000000	Investimentos		2.015.426,21	
44905100	Obras e Instalações	1.993.694,73		
44905200	Equipamentos e Material Permanente	7.000,00		
44909200	Despesas de Exercícios Anteriores	14.731,48		
			Total	23.753.589,05



Despesas Segundo as Categorias

Órgão: 28202 - Empresa Potiguar de Promoção Turística
Unidade: 28202 - Empresa Potiguar de Promoção Turística

Código	Especificação	Elemento	Grupo Despesa	Categoria Econômica
30000000	Despesas Correntes			8.989.060,00
31000000	Pessoal e Encargos Sociais		1.559.795,35	
31901100	Vencimentos e Vantagens Fixas – Pessoal Civil	1.367.214,86		
31901300	Obrigações Patronais	131.857,55		
31911300	Obrigações Patronais	60.722,94		
33000000	Outras Despesas Correntes		7.429.264,65	
33209300	Indenizações e Restituições	35.931,79		
33404100	Transferências a Municípios	1.882.521,66		
33504100	Contribuições	1.247.094,23		
33901400	Diárias – Pessoal Civil	437.830,00		
33903000	Material de Consumo	30.050,36		
33903200	Material de Distribuições Gratuita	76.924,00		
33903300	Passagens e Despesas com Locomoção	299.938,47		
33903600	Outros Serviços de Terceiros – Pessoa Física	230.661,55		
33903700	Locação de Mão-de-Obra	87.781,82		
33903900	Outros Serviços de Terceiros – Pessoa Jurídica	2.957.184,55		
33904700	Obrigações Tributárias e Contributivas	815,01		
33904900	Auxílio Transporte	11.471,21		
33909200	Despesas de Exercícios Anteriores	131.060,00		
40000000	Despesas de Capital			12.172,00
44000000	Investimentos		12.172,00	
44905200	Equipamentos e Material Permanente	12.172,00		
			Total	9.001.232,00



Despesas Segundo as Categorias

Órgão: 19000 - Secretaria de Estado do Planejamento e das Finanças
Unidade: 30101 - Recursos Sob Supervisão da Secretaria de Planejamento

Código	Especificação	Elemento	Grupo Despesa	Categoria Econômica
30000000	Despesas Correntes			803.328.259,20
33000000	Outras Despesas Correntes		803.328.259,20	
33408100	Distribuição de Receitas	802.231.178,59		
33409200	Despesas de Exercícios Anteriores	1.097.080,61		
			Total	803.328.259,20



Despesas Segundo as Categorias

Órgão: 31000 - Secretaria de Estado de Assuntos Fundiários, Colonização e Reforma Agrária
Unidade: 31101 - Secretaria de Estado de Assuntos Fundiários, Colonização e Apoio à Reforma Agrária

Código	Especificação	Elemento	Grupo Despesa	Categoria Econômica
30000000	Despesas Correntes			3.396.243,51
31000000	Pessoal e Encargos Sociais		2.548.991,27	
31900900	Salário-Família	4.972,38		
31901100	Vencimentos e Vantagens Fixas – Pessoal Civil	1.932.957,61		
31901300	Obrigações Patronais	95.688,80		
31901600	Outras Despesas Variáveis – Pessoal Civil	246.360,23		
31911300	Obrigações Patronais	269.012,25		
33000000	Outras Despesas Correntes		847.252,24	
33901400	Diárias – Pessoal Civil	149.492,50		
33903000	Material de Consumo	53.881,30		
33903300	Passagens e Despesas com Locomoção	31.473,15		
33903500	Serviços de Consultoria	7.900,00		
33903600	Outros Serviços de Terceiros – Pessoa Física	204.177,04		
33903900	Outros Serviços de Terceiros – Pessoa Jurídica	362.838,82		
33904700	Obrigações Tributárias e Contributivas	6.000,00		
33904900	Auxílio Transporte	31.489,43		
			Total	3.396.243,51



Despesas Segundo as Categorias

Órgão: 31000 - Secretaria de Estado de Assuntos Fundiários, Colonização e Reforma Agrária
Unidade: 31131 - Fundos de Terras - FUNTERN

Código	Especificação	Elemento	Grupo Despesa	Categoria Econômica
30000000	Despesas Correntes			2.889.125,35
33000000	Outras Despesas Correntes		2.889.125,35	
33209300	Indenizações e Restituições	302.850,36		
33901400	Diárias – Pessoal Civil	340.517,50		
33903000	Material de Consumo	147.745,00		
33903300	Passagens e Despesas com Locomoção	12.523,02		
33903500	Serviços de Consultoria	351.879,00		
33903600	Outros Serviços de Terceiros – Pessoa Física	16.715,00		
33903900	Outros Serviços de Terceiros – Pessoa Jurídica	1.555.031,52		
33904700	Obrigações Tributárias e Contributivas	16.925,80		
33909200	Despesas de Exercícios Anteriores	144.938,15		
40000000	Despesas de Capital			508.105,99
44000000	Investimentos		508.105,99	
44905100	Obras e Instalações	145.392,09		
44905200	Equipamentos e Material Permanente	362.713,90		
			Total	3.397.231,34



Despesas Segundo as Categorias

Órgão: 32000 - Corpo de Bombeiros Militar
Unidade: 32101 - Corpo de Bombeiros Militar do RN

Código	Especificação	Elemento	Grupo Despesa	Categoria Econômica
30000000	Despesas Correntes			24.172.889,06
31000000	Pessoal e Encargos Sociais		21.373.384,63	
31901100	Vencimentos e Vantagens Fixas – Pessoal Civil	79.187,94		
31901200	Vencimentos e Vantagens Fixas – Pessoal Militar	17.027.672,86		
31901700	Outras Despesas Variáveis – Pessoal Militar	433.997,32		
31911300	Obrigações Patronais	3.832.526,51		
33000000	Outras Despesas Correntes		2.799.504,43	
33901500	Diárias – Pessoal Militar	295.327,50		
33903000	Material de Consumo	318.824,22		
33903900	Outros Serviços de Terceiros – Pessoa Jurídica	1.131.358,93		
33904900	Auxílio Transporte	1.049.678,73		
33909200	Despesas de Exercícios Anteriores	3.329,80		
33909300	Indenizações e Restituições	985,25		
40000000	Despesas de Capital			95.933,00
44000000	Investimentos		95.933,00	
44905200	Equipamentos e Material Permanente	95.933,00		
			Total	24.268.822,06



Despesas Segundo as Categorias

Órgão: 33000 - Secretaria do Estado do Esporte e do Lazer
Unidade: 33101 - Secretaria do Estado do Esporte e do Lazer

Código	Especificação	Elemento	Grupo Despesa	Categoria Econômica
30000000	Despesas Correntes			2.183.282,28
31000000	Pessoal e Encargos Sociais		639.187,85	
31900900	Salário-Família	38,38		
31901100	Vencimentos e Vantagens Fixas – Pessoal Civil	528.850,17		
31901300	Obrigações Patronais	61.764,81		
31901600	Outras Despesas Variáveis – Pessoal Civil	0,00		
31911300	Obrigações Patronais	48.534,49		
33000000	Outras Despesas Correntes		1.544.094,43	
33901400	Diárias – Pessoal Civil	92.607,50		
33903000	Material de Consumo	96.542,63		
33903200	Material de Distribuições Gratuita	31.232,74		
33903300	Passagens e Despesas com Locomoção	70.280,36		
33903600	Outros Serviços de Terceiros – Pessoa Física	329.057,78		
33903700	Locação de Mão-de-Obra	237.405,83		
33903900	Outros Serviços de Terceiros – Pessoa Jurídica	651.179,15		
33904700	Obrigações Tributárias e Contributivas	15.101,51		
33904900	Auxílio Transporte	11.645,25		
33909200	Despesas de Exercícios Anteriores	1.310,69		
33909300	Indenizações e Restituições	7.730,99		
40000000	Despesas de Capital			21.990,00
44000000	Investimentos		21.990,00	
44905200	Equipamentos e Material Permanente	18.761,00		
44909200	Despesas de Exercícios Anteriores	3.229,00		
			Total	2.205.272,28
			TOTAL	7.080.728.143,90



Demonstrativo Programas Trabalho por Unidade Orçamentária

Órgão: 1000 - Assembléia Legislativa

Unidade Orçamentária: 01101 - Assembléia Legislativa

Código	Especificação	Projeto	Atividade	Total
01	Legislativa	2.244.240,76	184.559.329,91	186.803.570,67
01.031	Ação Legislativa	2.244.240,76	184.559.329,91	186.803.570,67
01.031.0100	ATIVIDADE DE APOIO ADMINISTRATIVO	0,00	184.559.329,91	184.559.329,91
01.031.0101	QUALIFICAÇÃO, APERFEIÇOAMENTO PROFISSIONAL E VALORIZAÇÃO DOS RECURSOS HUMANOS DA ASSEMBLÉIA LEGISLATIVA	3.000,00	0,00	3.000,00
01.031.0102	REESTRUTURAÇÃO E MODERNIZAÇÃO DOS TRABALHOS LEGISLATIVOS	2.241.240,76	0,00	2.241.240,76
Total		2.244.240,76	184.559.329,91	186.803.570,67

Unidade Orçamentária: 01201 - Fundação Djalma Marinho

Código	Especificação	Projeto	Atividade	Total
01	Legislativa	69.883,92	4.533.790,55	4.603.674,47
01.031	Ação Legislativa	69.883,92	4.533.790,55	4.603.674,47
01.031.0100	ATIVIDADE DE APOIO ADMINISTRATIVO	0,00	4.533.790,55	4.533.790,55
01.031.0103	COMUNICAÇÃO E DIVULGAÇÃO DA ASSEMBLÉIA LEGISLATIVA	69.883,92	0,00	69.883,92
Total		69.883,92	4.533.790,55	4.603.674,47



Demonstrativo Programas Trabalho por Unidade Orçamentária

Órgão: 2000 - Tribunal de Contas

Unidade Orçamentária: 02101 - Tribunal de Contas

Código	Especificação	Projeto	Atividade	Total
01	Legislativa	0,00	40.862.414,91	40.862.414,91
01.032	Controle Externo	0,00	40.862.414,91	40.862.414,91
01.032.0100	ATIVIDADE DE APOIO ADMINISTRATIVO	0,00	40.862.414,91	40.862.414,91
Total		0,00	40.862.414,91	40.862.414,91

Unidade Orçamentária: 02131 - Fundo de Reaparelhamento e Aperfeiçoamento do Tribunal de Contas - FRAP

Código	Especificação	Projeto	Atividade	Total
01	Legislativa	2.002.110,30	0,00	2.002.110,30
01.032	Controle Externo	2.002.110,30	0,00	2.002.110,30
01.032.0201	APERFEIÇOAMENTO DO CONTROLE EXTERNO	607.892,89	0,00	607.892,89
01.032.0202	MELHORIA FUNCIONAL DO TRIBUNAL DE CONTAS DO ESTADO	1.394.217,41	0,00	1.394.217,41
Total		2.002.110,30	0,00	2.002.110,30



Demonstrativo Programas Trabalho por Unidade Orçamentária

Órgão: 4000 - Tribunal de Justiça

Unidade Orçamentária: 04101 - Tribunal de Justiça

Código	Especificação	Projeto	Atividade	Total
02	Judiciária	9.072.136,87	391.619.721,90	400.691.858,77
02.061	Ação Judiciária	9.072.136,87	391.619.721,90	400.691.858,77
02.061.0100	ATIVIDADE DE APOIO ADMINISTRATIVO	0,00	391.619.721,90	391.619.721,90
02.061.0407	PRESTAÇÃO JURISDICIONAL NO ESTADO	9.072.136,87	0,00	9.072.136,87
Total		9.072.136,87	391.619.721,90	400.691.858,77

Unidade Orçamentária: 04102 - Encargos Gerais do Estado

Código	Especificação	Projeto	Atividade	Total
28	Encargos Especiais	0,00	12.814.253,05	12.814.253,05
28.846	Outros Encargos Especiais	0,00	12.814.253,05	12.814.253,05
28.846.0100	ATIVIDADE DE APOIO ADMINISTRATIVO	0,00	12.814.253,05	12.814.253,05
Total		0,00	12.814.253,05	12.814.253,05

Unidade Orçamentária: 04131 - Fundo de Desenvolvimento da Justiça - FDJ

Código	Especificação	Projeto	Atividade	Total
02	Judiciária	17.695.017,68	16.056.501,12	33.751.518,80
02.061	Ação Judiciária	11.547.323,18	16.056.501,12	27.603.824,30
02.061.0100	ATIVIDADE DE APOIO ADMINISTRATIVO	0,00	16.056.501,12	16.056.501,12
02.061.0408	OTIMIZAÇÃO DA GESTÃO DO PODER JUDICIÁRIO	144.452,03	0,00	144.452,03
02.061.0409	REAPARELHAMENTO E MODERNIZAÇÃO DO PODER JUDICIÁRIO	11.402.871,15	0,00	11.402.871,15
02.121	Planejamento e Orçamento	8.850,00	0,00	8.850,00
02.121.0409	REAPARELHAMENTO E MODERNIZAÇÃO DO PODER JUDICIÁRIO	8.850,00	0,00	8.850,00
02.122	Administração Geral	212,40	0,00	212,40
02.122.0409	REAPARELHAMENTO E MODERNIZAÇÃO DO PODER JUDICIÁRIO	212,40	0,00	212,40
02.126	Tecnologia da Informação	5.130.885,32	0,00	5.130.885,32
02.126.0409	REAPARELHAMENTO E MODERNIZAÇÃO DO PODER JUDICIÁRIO	5.130.885,32	0,00	5.130.885,32
02.128	Formação de Recursos Humanos	1.007.746,78	0,00	1.007.746,78
02.128.0409	REAPARELHAMENTO E MODERNIZAÇÃO DO PODER JUDICIÁRIO	1.007.746,78	0,00	1.007.746,78
Total		17.695.017,68	16.056.501,12	33.751.518,80



Demonstrativo Programas Trabalho por Unidade Orçamentária

Órgão: 11000 - Governadoria

Unidade Orçamentária: 11102 - Encargos Gerais da Procuradoria Geral do Estado

Código	Especificação	Projeto	Atividade	Total
02	Judiciária	0,00	27.993,00	27.993,00
02.062	Defesa do Interesse Público no Processo Judiciário	0,00	27.993,00	27.993,00
02.062.1902	PROMOÇÃO DO DESENVOLVIMENTO ECONÔMICO E SOCIAL	0,00	27.993,00	27.993,00
28	Encargos Especiais	0,00	1.527.423,50	1.527.423,50
28.846	Outros Encargos Especiais	0,00	1.527.423,50	1.527.423,50
28.846.0100	ATIVIDADE DE APOIO ADMINISTRATIVO	0,00	1.527.423,50	1.527.423,50
Total		0,00	1.555.416,50	1.555.416,50

Unidade Orçamentária: 11103 - Consultoria Geral do Estado

Código	Especificação	Projeto	Atividade	Total
04	Administração	0,00	641.903,06	641.903,06
04.062	Defesa do Interesse Público no Processo Judiciário	0,00	641.903,06	641.903,06
04.062.0100	ATIVIDADE DE APOIO ADMINISTRATIVO	0,00	641.903,06	641.903,06
Total		0,00	641.903,06	641.903,06

Unidade Orçamentária: 11104 - Procuradoria Geral do Estado

Código	Especificação	Projeto	Atividade	Total
02	Judiciária	0,00	24.226.514,64	24.226.514,64
02.062	Defesa do Interesse Público no Processo Judiciário	0,00	280.571,88	280.571,88
02.062.0100	ATIVIDADE DE APOIO ADMINISTRATIVO	0,00	280.571,88	280.571,88
02.122	Administração Geral	0,00	23.943.705,50	23.943.705,50
02.122.0100	ATIVIDADE DE APOIO ADMINISTRATIVO	0,00	23.943.705,50	23.943.705,50
02.125	Normatização e Fiscalização	0,00	2.237,26	2.237,26
02.125.0100	ATIVIDADE DE APOIO ADMINISTRATIVO	0,00	2.237,26	2.237,26
Total		0,00	24.226.514,64	24.226.514,64

Unidade Orçamentária: 11105 - Assessoria de Comunicação Social

Código	Especificação	Projeto	Atividade	Total
24	Comunicações	0,00	17.208.471,09	17.208.471,09
24.122	Administração Geral	0,00	1.430.766,88	1.430.766,88
24.122.0100	ATIVIDADE DE APOIO ADMINISTRATIVO	0,00	1.430.766,88	1.430.766,88
24.131	Comunicação Social	0,00	15.777.704,21	15.777.704,21
24.131.0100	ATIVIDADE DE APOIO ADMINISTRATIVO	0,00	15.777.704,21	15.777.704,21
Total		0,00	17.208.471,09	17.208.471,09

Unidade Orçamentária: 11106 - Controladoria Geral do Estado

Código	Especificação	Projeto	Atividade	Total
04	Administração	0,00	2.780.126,24	2.780.126,24
04.124	Controle Interno	0,00	2.780.126,24	2.780.126,24
04.124.0100	ATIVIDADE DE APOIO ADMINISTRATIVO	0,00	2.780.126,24	2.780.126,24
Total		0,00	2.780.126,24	2.780.126,24



Demonstrativo Programas Trabalho por Unidade Orçamentária

Órgão: 11000 - Governadoria

Unidade Orçamentária: 11108 - Gabinete Civil do Governador do Estado

Código	Especificação	Projeto	Atividade	Total
04	Administração	412.010,08	31.350.138,93	31.762.149,01
04.122	Administração Geral	382.024,44	31.350.138,93	31.732.163,37
04.122.0100	ATIVIDADE DE APOIO ADMINISTRATIVO	0,00	31.350.138,93	31.350.138,93
04.122.1181	GESTÃO INTEGRADA DAS POLÍTICAS DE GOVERNO	69.082,00	0,00	69.082,00
04.122.1182	MODERNIZAÇÃO DO GABINETE CIVIL	312.942,44	0,00	312.942,44
04.126	Tecnologia da Informação	29.985,64	0,00	29.985,64
04.126.1182	MODERNIZAÇÃO DO GABINETE CIVIL	29.985,64	0,00	29.985,64
08	Assistência Social	0,00	1.844.284,25	1.844.284,25
08.244	Assistência Comunitária	0,00	1.844.284,25	1.844.284,25
08.244.0100	ATIVIDADE DE APOIO ADMINISTRATIVO	0,00	1.844.284,25	1.844.284,25
14	Direito da Cidadania	0,00	99.310,33	99.310,33
14.422	Direitos Individuais, Coletivos e Difusos	0,00	99.310,33	99.310,33
14.422.0100	ATIVIDADE DE APOIO ADMINISTRATIVO	0,00	99.310,33	99.310,33
Total		412.010,08	33.293.733,51	33.705.743,59

Unidade Orçamentária: 11110 - Defensoria Pública

Código	Especificação	Projeto	Atividade	Total
03	Essencial à Justiça	0,00	9.061.589,19	9.061.589,19
03.122	Administração Geral	0,00	9.061.589,19	9.061.589,19
03.122.0100	ATIVIDADE DE APOIO ADMINISTRATIVO	0,00	9.061.589,19	9.061.589,19
Total		0,00	9.061.589,19	9.061.589,19

Unidade Orçamentária: 11131 - Fundo Estadual da Criança e do Adolescente - FUNCRA

Código	Especificação	Projeto	Atividade	Total
14	Direito da Cidadania	388.622,65	0,00	388.622,65
14.128	Formação de Recursos Humanos	32.637,63	0,00	32.637,63
14.128.1184	GARANTIA E DEFESA DOS DIREITOS DA CRIANÇA E DO ADOLESCENTE	32.637,63	0,00	32.637,63
14.422	Direitos Individuais, Coletivos e Difusos	355.985,02	0,00	355.985,02
14.422.1184	GARANTIA E DEFESA DOS DIREITOS DA CRIANÇA E DO ADOLESCENTE	355.985,02	0,00	355.985,02
Total		388.622,65	0,00	388.622,65

Unidade Orçamentária: 11132 - Fundo de Manutenção e Aparelhamento da Defensoria Pública Geral do Estado- FUMADEP

Código	Especificação	Projeto	Atividade	Total
03	Essencial à Justiça	442.384,34	26.487,14	468.871,48
03.062	Defesa do Interesse Público no Processo Judiciário	0,00	26.487,14	26.487,14
03.062.0100	ATIVIDADE DE APOIO ADMINISTRATIVO	0,00	26.487,14	26.487,14
03.122	Administração Geral	402.959,59	0,00	402.959,59
03.122.1110	ESTRUTURAÇÃO DA DEFENSORIA PÚBLICA GERAL	402.959,59	0,00	402.959,59
03.126	Tecnologia da Informação	39.424,75	0,00	39.424,75
03.126.1110	ESTRUTURAÇÃO DA DEFENSORIA PÚBLICA GERAL	39.424,75	0,00	39.424,75
Total		442.384,34	26.487,14	468.871,48

Unidade Orçamentária: 11133 - Fundo de Aperfeiçoamento Funcional e Aparelhamento Administrativo da Procuradoria Gera

Código	Especificação	Projeto	Atividade	Total
--------	---------------	---------	-----------	-------



Demonstrativo Programas Trabalho por Unidade Orçamentária

Órgão: 11000 - Governadoria

Unidade Orçamentária: 11133 - Fundo de Aperfeiçoamento Funcional e Aparelhamento Administrativo da Procuradoria Gera

Código	Especificação	Projeto	Atividade	Total
02	Judiciária	833.616,92	43.895,77	877.512,69
02.062	Defesa do Interesse Público no Processo Judiciário	0,00	43.895,77	43.895,77
02.062.0100	ATIVIDADE DE APOIO ADMINISTRATIVO	0,00	43.895,77	43.895,77
02.122	Administração Geral	298.810,40	0,00	298.810,40
02.122.1140	MELHORIA FUNCIONAL DA PROCURADORIA GERAL DO ESTADO	298.810,40	0,00	298.810,40
02.126	Tecnologia da Informação	486.034,52	0,00	486.034,52
02.126.1140	MELHORIA FUNCIONAL DA PROCURADORIA GERAL DO ESTADO	486.034,52	0,00	486.034,52
02.128	Formação de Recursos Humanos	48.772,00	0,00	48.772,00
02.128.1140	MELHORIA FUNCIONAL DA PROCURADORIA GERAL DO ESTADO	48.772,00	0,00	48.772,00
Total		833.616,92	43.895,77	877.512,69

Unidade Orçamentária: 11201 - Departamento Estadual de Imprensa

Código	Especificação	Projeto	Atividade	Total
04	Administração	0,00	5.842.860,52	5.842.860,52
04.122	Administração Geral	0,00	5.842.860,52	5.842.860,52
04.122.0100	ATIVIDADE DE APOIO ADMINISTRATIVO	0,00	5.842.860,52	5.842.860,52
Total		0,00	5.842.860,52	5.842.860,52



Demonstrativo Programas Trabalho por Unidade Orçamentária

Órgão: 12000 - Vice-Governadoria

Unidade Orçamentária: 12101 - Vice-Governadoria

Código	Especificação	Projeto	Atividade	Total
04	Administração	14.391,48	1.804.976,39	1.819.367,87
04.122	Administração Geral	14.391,48	1.804.976,39	1.819.367,87
04.122.0100	ATIVIDADE DE APOIO ADMINISTRATIVO	0,00	1.804.976,39	1.804.976,39
04.122.1201	MODERNIZAÇÃO DA VICE-GOVERNADORIA	14.391,48	0,00	14.391,48
Total		14.391,48	1.804.976,39	1.819.367,87



Demonstrativo Programas Trabalho por Unidade Orçamentária

Órgão: 14000 - Procuradoria Geral da Justiça

Unidade Orçamentária: 14101 - Procuradoria Geral da Justiça

Código	Especificação	Projeto	Atividade	Total
03	Essencial à Justiça	0,00	124.279.881,05	124.279.881,05
03.091	Defesa da Ordem Jurídica	0,00	124.279.881,05	124.279.881,05
03.091.0100	ATIVIDADE DE APOIO ADMINISTRATIVO	0,00	124.279.881,05	124.279.881,05
Total		0,00	124.279.881,05	124.279.881,05

Unidade Orçamentária: 14131 - Fundo de Reaparelhamento do Ministério Público - FRMP

Código	Especificação	Projeto	Atividade	Total
03	Essencial à Justiça	7.732.815,19	678.929,99	8.411.745,18
03.091	Defesa da Ordem Jurídica	7.732.815,19	678.929,99	8.411.745,18
03.091.0100	ATIVIDADE DE APOIO ADMINISTRATIVO	0,00	582.028,47	582.028,47
03.091.1401	MODERNIZAÇÃO DA ESTRUTURA DA PROCURADORIA GERAL DE JUSTIÇA	6.407.155,38	96.901,52	6.504.056,90
03.091.1402	DEFESA DOS INTERESSES SOCIAIS, INDIVIDUAIS E DO CIDADÃO	1.325.659,81	0,00	1.325.659,81
Total		7.732.815,19	678.929,99	8.411.745,18



Demonstrativo Programas Trabalho por Unidade Orçamentária

Órgão: 15000 - Polícia Militar

Unidade Orçamentária: 15101 - Polícia Militar

Código	Especificação	Projeto	Atividade	Total
06	Segurança Pública	115.469,70	315.337.787,99	315.453.257,69
06.126	Tecnologia da Informação	0,00	0,00	0,00
06.126.1501	REAPARELHAMENTO E REESTRUTURAÇÃO DA POLÍCIA MILITAR	0,00	0,00	0,00
06.181	Policciamento	115.469,70	315.337.787,99	315.453.257,69
06.181.0100	ATIVIDADE DE APOIO ADMINISTRATIVO	0,00	315.337.787,99	315.337.787,99
06.181.1501	REAPARELHAMENTO E REESTRUTURAÇÃO DA POLÍCIA MILITAR	115.469,70	0,00	115.469,70
10	Saúde	1.277.039,54	2.947.358,88	4.224.398,42
10.302	Assistência Hospitalar e Ambulatorial	1.277.039,54	2.947.358,88	4.224.398,42
10.302.0100	ATIVIDADE DE APOIO ADMINISTRATIVO	0,00	2.947.358,88	2.947.358,88
10.302.1501	REAPARELHAMENTO E REESTRUTURAÇÃO DA POLÍCIA MILITAR	1.277.039,54	0,00	1.277.039,54
Total		1.392.509,24	318.285.146,87	319.677.656,11



Demonstrativo Programas Trabalho por Unidade Orçamentária

Órgão: 16000 - Secretaria de Estado da Administração e dos Recursos Humanos

Unidade Orçamentária: 16101 - Secretaria de Estado da Administração e dos Recursos Humanos

Código	Especificação	Projeto	Atividade	Total
04	Administração	0,00	10.727.269,09	10.727.269,09
04.122	Administração Geral	0,00	10.727.269,09	10.727.269,09
04.122.0100	ATIVIDADE DE APOIO ADMINISTRATIVO	0,00	10.727.269,09	10.727.269,09
Total		0,00	10.727.269,09	10.727.269,09

Unidade Orçamentária: 16102 - Encargos Gerais do Estado

Código	Especificação	Projeto	Atividade	Total
04	Administração	2.695.251,58	25.551.561,89	28.246.813,47
04.122	Administração Geral	2.577.638,16	23.969.654,84	26.547.293,00
04.122.0100	ATIVIDADE DE APOIO ADMINISTRATIVO	0,00	23.969.654,84	23.969.654,84
04.122.1602	ADMINISTRAÇÃO DE RECURSOS E MODERNIZAÇÃO DA GESTÃO	1.467.398,72	0,00	1.467.398,72
04.122.1603	GESTÃO DA TECNOLOGIA DE INFORMAÇÃO E COMUNICAÇÃO	1.110.239,44	0,00	1.110.239,44
04.126	Tecnologia da Informação	117.613,42	1.581.907,05	1.699.520,47
04.126.0100	ATIVIDADE DE APOIO ADMINISTRATIVO	0,00	1.581.907,05	1.581.907,05
04.126.1603	GESTÃO DA TECNOLOGIA DE INFORMAÇÃO E COMUNICAÇÃO	117.613,42	0,00	117.613,42
09	Previdência Social	0,00	35.973.605,85	35.973.605,85
09.271	Previdência Básica	0,00	35.973.605,85	35.973.605,85
09.271.0100	ATIVIDADE DE APOIO ADMINISTRATIVO	0,00	35.973.605,85	35.973.605,85
Total		2.695.251,58	61.525.167,74	64.220.419,32

Unidade Orçamentária: 16131 - Fundo Desenvolvimento do Sistema de Pessoal Estado - FUNDESP

Código	Especificação	Projeto	Atividade	Total
04	Administração	16.040.365,31	3.149.913,86	19.190.279,17
04.122	Administração Geral	107.546,98	0,00	107.546,98
04.122.1601	GESTÃO E DESENVOLVIMENTO DE RECURSOS HUMANOS	107.546,98	0,00	107.546,98
04.128	Formação de Recursos Humanos	15.932.818,33	3.149.913,86	19.082.732,19
04.128.1601	GESTÃO E DESENVOLVIMENTO DE RECURSOS HUMANOS	15.932.818,33	3.149.913,86	19.082.732,19
Total		16.040.365,31	3.149.913,86	19.190.279,17



Demonstrativo Programas Trabalho por Unidade Orçamentária

Órgão: 16201 - Instituto de Previdência dos Servidores do Estado do Rio Grande do Norte

Unidade Orçamentária: 16201 - Instituto de Previdência dos Servidores do Estado do RN

Código	Especificação	Projeto	Atividade	Total
09	Previdência Social	143.906,28	115.136.244,93	115.280.151,21
09.128	Formação de Recursos Humanos	26.424,78	0,00	26.424,78
09.128.1621	MODERNIZAÇÃO DOS SERVIÇOS PREVIDENCIÁRIOS	26.424,78	0,00	26.424,78
09.271	Previdência Básica	117.481,50	115.136.244,93	115.253.726,43
09.271.0100	ATIVIDADE DE APOIO ADMINISTRATIVO	0,00	115.136.244,93	115.136.244,93
09.271.1621	MODERNIZAÇÃO DOS SERVIÇOS PREVIDENCIÁRIOS	117.481,50	0,00	117.481,50
Total		143.906,28	115.136.244,93	115.280.151,21

Unidade Orçamentária: 16232 - Fundo Financeiro de Aposentadorias e Pensões dos Servidores do RN

Código	Especificação	Projeto	Atividade	Total
09	Previdência Social	0,00	814.662.625,71	814.662.625,71
09.271	Previdência Básica	0,00	814.662.625,71	814.662.625,71
09.271.0100	ATIVIDADE DE APOIO ADMINISTRATIVO	0,00	814.662.625,71	814.662.625,71
Total		0,00	814.662.625,71	814.662.625,71



Demonstrativo Programas Trabalho por Unidade Orçamentária

Órgão: 16202 - Companhia de Processamento de Dados

Unidade Orçamentária: 16202 - Companhia de Processamento de Dados do RN

Código	Especificação	Projeto	Atividade	Total
04	Administração	0,00	67.573.640,13	67.573.640,13
04.122	Administração Geral	0,00	67.573.640,13	67.573.640,13
04.122.0100	ATIVIDADE DE APOIO ADMINISTRATIVO	0,00	67.573.640,13	67.573.640,13
Total		0,00	67.573.640,13	67.573.640,13



Demonstrativo Programas Trabalho por Unidade Orçamentária

Órgão: 17000 - Secretaria de Estado da Agricultura, da Pecuária e da Pesca

Unidade Orçamentária: 17101 - Secretaria de Estado da Agricultura, da Pecuária e da Pesca

Código	Especificação	Projeto	Atividade	Total
20	Agricultura	0,00	13.283.236,45	13.283.236,45
20.122	Administração Geral	0,00	13.283.236,45	13.283.236,45
20.122.0100	ATIVIDADE DE APOIO ADMINISTRATIVO	0,00	13.283.236,45	13.283.236,45
Total		0,00	13.283.236,45	13.283.236,45

Unidade Orçamentária: 17131 - Fundo do Desenvolvimento Agropecuário do RN - FDA

Código	Especificação	Projeto	Atividade	Total
20	Agricultura	28.282.894,00	1.049.265,75	29.332.159,75
20.122	Administração Geral	0,00	138.609,75	138.609,75
20.122.0100	ATIVIDADE DE APOIO ADMINISTRATIVO	0,00	138.609,75	138.609,75
20.601	Promoção da Produção Vegetal	2.683.335,00	0,00	2.683.335,00
20.601.1704	APOIO À AGRICULTURA FAMILIAR	2.659.000,00	0,00	2.659.000,00
20.601.1706	SERVIÇOS E INFRA-ESTRUTURA DE APOIO AO AGRO	24.335,00	0,00	24.335,00
20.602	Promoção da Produção Animal	21.302.952,02	0,00	21.302.952,02
20.602.1703	AGRONEGÓCIO DA PESCA E DA AQUICULTURA	21.302.952,02	0,00	21.302.952,02
20.604	Defesa Sanitária Animal	18.340,00	0,00	18.340,00
20.604.1702	AGRONEGÓCIO DA PECUÁRIA	18.340,00	0,00	18.340,00
20.605	Abastecimento	524.545,08	0,00	524.545,08
20.605.1704	APOIO À AGRICULTURA FAMILIAR	524.545,08	0,00	524.545,08
20.606	Extensão Rural	1.814.286,78	910.656,00	2.724.942,78
20.606.1704	APOIO À AGRICULTURA FAMILIAR	1.814.286,78	910.656,00	2.724.942,78
20.607	Irrigação	129.870,10	0,00	129.870,10
20.607.1706	SERVIÇOS E INFRA-ESTRUTURA DE APOIO AO AGRO	129.870,10	0,00	129.870,10
20.692	Comercialização	1.809.565,02	0,00	1.809.565,02
20.692.1705	PEQUENOS NEGÓCIOS RURAIS E URBANOS	81.774,76	0,00	81.774,76
20.692.1706	SERVIÇOS E INFRA-ESTRUTURA DE APOIO AO AGRO	1.727.790,26	0,00	1.727.790,26
Total		28.282.894,00	1.049.265,75	29.332.159,75



Demonstrativo Programas Trabalho por Unidade Orçamentária

Órgão: 17202 - Instituto de Assistência Técnica e Extensão Rural

Unidade Orçamentária: 17202 - Instituto de Assistência Técnica e Extensão Rural do RN

Código	Especificação	Projeto	Atividade	Total
20	Agricultura	48.282.781,10	25.898.948,01	74.181.729,11
20.122	Administração Geral	0,00	25.898.948,01	25.898.948,01
20.122.0100	ATIVIDADE DE APOIO ADMINISTRATIVO	0,00	25.898.948,01	25.898.948,01
20.128	Formação de Recursos Humanos	326.344,13	0,00	326.344,13
20.128.1704	APOIO À AGRICULTURA FAMILIAR	326.344,13	0,00	326.344,13
20.606	Extensão Rural	47.956.436,97	0,00	47.956.436,97
20.606.1704	APOIO À AGRICULTURA FAMILIAR	46.894.932,08	0,00	46.894.932,08
20.606.1706	SERVIÇOS E INFRA-ESTRUTURA DE APOIO AO AGRO	1.061.504,89	0,00	1.061.504,89
Total		48.282.781,10	25.898.948,01	74.181.729,11



Demonstrativo Programas Trabalho por Unidade Orçamentária

Órgão: 17203 - Empresa de Pesquisa Agropecuária

Unidade Orçamentária: 17203 - Empresa de Pesquisa Agropecuária do RN

Código	Especificação	Projeto	Atividade	Total
19	Ciência e Tecnologia	163.241,03	0,00	163.241,03
19.571	Desenvolvimento Científico	163.241,03	0,00	163.241,03
19.571.1701	AGRONEGÓCIO DA FRUTICULTURA	163.241,03	0,00	163.241,03
20	Agricultura	2.161.685,16	10.893.153,08	13.054.838,24
20.122	Administração Geral	548.218,17	10.893.153,08	11.441.371,25
20.122.0100	ATIVIDADE DE APOIO ADMINISTRATIVO	0,00	10.893.153,08	10.893.153,08
20.122.1706	SERVIÇOS E INFRA-ESTRUTURA DE APOIO AO AGRO	548.218,17	0,00	548.218,17
20.571	Desenvolvimento Científico	930.353,92	0,00	930.353,92
20.571.1701	AGRONEGÓCIO DA FRUTICULTURA	241.580,60	0,00	241.580,60
20.571.1703	AGRONEGÓCIO DA PESCA E DA AQUICULTURA	312.157,65	0,00	312.157,65
20.571.1704	APOIO À AGRICULTURA FAMILIAR	253.750,57	0,00	253.750,57
20.571.1706	SERVIÇOS E INFRA-ESTRUTURA DE APOIO AO AGRO	122.865,10	0,00	122.865,10
20.573	Difusão do Conhecimento Científico e Tecnológico	29.954,99	0,00	29.954,99
20.573.1706	SERVIÇOS E INFRA-ESTRUTURA DE APOIO AO AGRO	29.954,99	0,00	29.954,99
20.601	Promoção da Produção Vegetal	117.937,35	0,00	117.937,35
20.601.1701	AGRONEGÓCIO DA FRUTICULTURA	84.792,29	0,00	84.792,29
20.601.1704	APOIO À AGRICULTURA FAMILIAR	33.145,06	0,00	33.145,06
20.602	Promoção da Produção Animal	535.220,73	0,00	535.220,73
20.602.1702	AGRONEGÓCIO DA PECUÁRIA	510.150,99	0,00	510.150,99
20.602.1706	SERVIÇOS E INFRA-ESTRUTURA DE APOIO AO AGRO	25.069,74	0,00	25.069,74
Total		2.324.926,19	10.893.153,08	13.218.079,27



Demonstrativo Programas Trabalho por Unidade Orçamentária

Órgão: 17205 - Central de Abastecimento

Unidade Orçamentária: 17205 - Central de Abastecimento S/A

Código	Especificação	Projeto	Atividade	Total
09	Previdência Social	0,00	38.920,27	38.920,27
09.271	Previdência Básica	0,00	38.920,27	38.920,27
09.271.0100	ATIVIDADE DE APOIO ADMINISTRATIVO	0,00	38.920,27	38.920,27
10	Saúde	746.789,15	0,00	746.789,15
10.303	Suporte Profilático e Terapêutico	746.789,15	0,00	746.789,15
10.303.2404	ORGANIZAÇÃO DA ASSISTÊNCIA E MELHORIA DA GESTÃO DA SAÚDE	746.789,15	0,00	746.789,15
20	Agricultura	908.162,14	7.831.607,88	8.739.770,02
20.122	Administração Geral	0,00	7.831.607,88	7.831.607,88
20.122.0100	ATIVIDADE DE APOIO ADMINISTRATIVO	0,00	7.831.607,88	7.831.607,88
20.306	Alimentação e Nutrição	908.162,14	0,00	908.162,14
20.306.2606	NUTRIÇÃO E SEGURANÇA ALIMENTAR	908.162,14	0,00	908.162,14
20.691	Promoção Comercial	0,00	0,00	0,00
20.691.1705	PEQUENOS NEGÓCIOS RURAIS E URBANOS	0,00	0,00	0,00
Total		1.654.951,29	7.870.528,15	9.525.479,44



Demonstrativo Programas Trabalho por Unidade Orçamentária

Órgão: 17206 - Instituto de Defesa e Inspeção Agropecuária do Estado do RN

Unidade Orçamentária: 17206 - Instituto de Defesa e Inspeção Agropecuária do Estado do RN

Código	Especificação	Projeto	Atividade	Total
20	Agricultura	2.605.775,54	3.043.401,84	5.649.177,38
20.122	Administração Geral	1.345.551,87	3.043.401,84	4.388.953,71
20.122.0100	ATIVIDADE DE APOIO ADMINISTRATIVO	0,00	3.043.401,84	3.043.401,84
20.122.1706	SERVIÇOS E INFRA-ESTRUTURA DE APOIO AO AGRO	1.345.551,87	0,00	1.345.551,87
20.125	Normatização e Fiscalização	491.849,40	0,00	491.849,40
20.125.1701	AGRONEGÓCIO DA FRUTICULTURA	229.775,00	0,00	229.775,00
20.125.1702	AGRONEGÓCIO DA PECUÁRIA	262.074,40	0,00	262.074,40
20.128	Formação de Recursos Humanos	126.097,42	0,00	126.097,42
20.128.1701	AGRONEGÓCIO DA FRUTICULTURA	55.884,95	0,00	55.884,95
20.128.1702	AGRONEGÓCIO DA PECUÁRIA	70.212,47	0,00	70.212,47
20.603	Defesa Sanitária Vegetal	175.689,30	0,00	175.689,30
20.603.1701	AGRONEGÓCIO DA FRUTICULTURA	175.689,30	0,00	175.689,30
20.604	Defesa Sanitária Animal	466.587,55	0,00	466.587,55
20.604.1702	AGRONEGÓCIO DA PECUÁRIA	466.587,55	0,00	466.587,55
Total		2.605.775,54	3.043.401,84	5.649.177,38



Demonstrativo Programas Trabalho por Unidade Orçamentária

Órgão: 18000 - Secretaria de Estado da Educação e da Cultura

Unidade Orçamentária: 18101 - Secretaria de Estado da Educação e da Cultura

Código	Especificação	Projeto	Atividade	Total
12	Educação	11.952.900,34	825.223.930,59	837.176.830,93
12.122	Administração Geral	11.952.900,34	50.644.678,75	62.597.579,09
12.122.0100	ATIVIDADE DE APOIO ADMINISTRATIVO	0,00	50.644.678,75	50.644.678,75
12.122.1801	PLANEJAMENTO INTEGRADO E AVALIAÇÃO INSTITUCIONAL	11.636,90	0,00	11.636,90
12.122.1805	EXPANSÃO E MELHORIA DA REDE FÍSICA ESCOLAR	11.831.919,44	0,00	11.831.919,44
12.122.1808	GESTÃO DAS POLÍTICAS PÚBLICAS DA EDUCAÇÃO, DA CULTURA E DO DESPORTO NAS ESCOLAS	109.344,00	0,00	109.344,00
12.271	Previdência Básica	0,00	238.364.953,29	238.364.953,29
12.271.0100	ATIVIDADE DE APOIO ADMINISTRATIVO	0,00	238.364.953,29	238.364.953,29
12.361	Ensino Fundamental	0,00	287.449.221,58	287.449.221,58
12.361.0100	ATIVIDADE DE APOIO ADMINISTRATIVO	0,00	287.449.221,58	287.449.221,58
12.362	Ensino Médio	0,00	182.494.664,16	182.494.664,16
12.362.0100	ATIVIDADE DE APOIO ADMINISTRATIVO	0,00	182.494.664,16	182.494.664,16
12.365	Educação Infantil	0,00	2.053.334,73	2.053.334,73
12.365.0100	ATIVIDADE DE APOIO ADMINISTRATIVO	0,00	2.053.334,73	2.053.334,73
12.367	Educação Especial	0,00	64.217.078,08	64.217.078,08
12.367.0100	ATIVIDADE DE APOIO ADMINISTRATIVO	0,00	64.217.078,08	64.217.078,08
13	Cultura	0,00	234.500,00	234.500,00
13.392	Difusão Cultural	0,00	234.500,00	234.500,00
13.392.0100	ATIVIDADE DE APOIO ADMINISTRATIVO	0,00	234.500,00	234.500,00
Total		11.952.900,34	825.458.430,59	837.411.330,93

Unidade Orçamentária: 18131 - Fundo Estadual de Educação - FE

Código	Especificação	Projeto	Atividade	Total
12	Educação	140.125.115,43	0,00	140.125.115,43
12.122	Administração Geral	43.399.736,03	0,00	43.399.736,03
12.122.1801	PLANEJAMENTO INTEGRADO E AVALIAÇÃO INSTITUCIONAL	149.836,28	0,00	149.836,28
12.122.1804	EDUCAÇÃO DE QUALIDADE, COMPROMISSO E RESPONSABILIDADE DE TODOS	36.750.562,68	0,00	36.750.562,68
12.122.1805	EXPANSÃO E MELHORIA DA REDE FÍSICA ESCOLAR	6.449.337,07	0,00	6.449.337,07
12.122.1806	DESENVOLVIMENTO HUMANO E POLÍTICAS SOCIAIS	50.000,00	0,00	50.000,00
12.128	Formação de Recursos Humanos	159.212,64	0,00	159.212,64
12.128.1802	CAPACITAÇÃO E VALORIZAÇÃO DOS PROFISSIONAIS DA EDUCAÇÃO	159.212,64	0,00	159.212,64
12.306	Alimentação e Nutrição	22.162.228,93	0,00	22.162.228,93
12.306.1804	EDUCAÇÃO DE QUALIDADE, COMPROMISSO E RESPONSABILIDADE DE TODOS	22.162.228,93	0,00	22.162.228,93
12.361	Ensino Fundamental	18.387.287,18	0,00	18.387.287,18
12.361.1804	EDUCAÇÃO DE QUALIDADE, COMPROMISSO E RESPONSABILIDADE DE TODOS	18.387.287,18	0,00	18.387.287,18
12.362	Ensino Médio	28.917.633,95	0,00	28.917.633,95
12.362.1804	EDUCAÇÃO DE QUALIDADE, COMPROMISSO E RESPONSABILIDADE DE TODOS	28.917.633,95	0,00	28.917.633,95
12.363	Ensino Profissional	20.865.984,75	0,00	20.865.984,75
12.363.1804	EDUCAÇÃO DE QUALIDADE, COMPROMISSO E RESPONSABILIDADE DE TODOS	20.865.984,75	0,00	20.865.984,75
12.366	Educação de Jovens e Adultos	6.233.031,95	0,00	6.233.031,95
12.366.1804	EDUCAÇÃO DE QUALIDADE, COMPROMISSO E RESPONSABILIDADE DE TODOS	6.233.031,95	0,00	6.233.031,95
Total		140.125.115,43	0,00	140.125.115,43



Demonstrativo Programas Trabalho por Unidade Orçamentária

Órgão: 18201 - Fundação José Augusto

Unidade Orçamentária: 18201 - Fundação José Augusto

Código	Especificação	Projeto	Atividade	Total
13	Cultura	1.273.245,81	17.034.557,42	18.307.803,23
13.122	Administração Geral	0,00	16.485.865,02	16.485.865,02
13.122.0100	ATIVIDADE DE APOIO ADMINISTRATIVO	0,00	16.485.865,02	16.485.865,02
13.391	Patrimônio Histórico, Artístico e Arqueológico	287.506,75	0,00	287.506,75
13.391.1821	DINAMIZAÇÃO E VALORIZAÇÃO DE ESPAÇOS CULTURAIS E DE BENS HISTÓRICOS	287.506,75	0,00	287.506,75
13.392	Difusão Cultural	985.739,06	548.692,40	1.534.431,46
13.392.0100	ATIVIDADE DE APOIO ADMINISTRATIVO	0,00	459.513,92	459.513,92
13.392.1822	VALORIZAÇÃO, DINAMIZAÇÃO E DIVULGAÇÃO DA PRODUÇÃO CULTURAL E ARTÍSTICA DO ESTADO	985.739,06	89.178,48	1.074.917,54
Total		1.273.245,81	17.034.557,42	18.307.803,23



Demonstrativo Programas Trabalho por Unidade Orçamentária

Órgão: 18202 - Fundação Universidade do Estado do RN - FUERN

Unidade Orçamentária: 18202 - Fundação Universidade do Estado do RN - FUERN

Código	Especificação	Projeto	Atividade	Total
12	Educação	5.369.587,59	150.328.777,90	155.698.365,49
12.122	Administração Geral	5.369.587,59	142.513.914,07	147.883.501,66
12.122.0100	ATIVIDADE DE APOIO ADMINISTRATIVO	0,00	142.513.914,07	142.513.914,07
12.122.1831	ADEQUAÇÃO E MODERNIZAÇÃO DA INFRA-ESTRUTURA DA FUNDAÇÃO UNIVERSIDADE DO ESTADO DO RIO GRANDE DO NORTE	5.361.898,59	0,00	5.361.898,59
12.122.1832	ATUALIZAÇÃO E AMPLIAÇÃO DO SISTEMA DE BIBLIOTECAS DA FUNDAÇÃO UNIVERSIDADE DO ESTADO DO RIO GRANDE DO NORTE	7.689,00	0,00	7.689,00
12.364	Ensino Superior	0,00	7.814.863,83	7.814.863,83
12.364.0100	ATIVIDADE DE APOIO ADMINISTRATIVO	0,00	7.814.863,83	7.814.863,83
Total		5.369.587,59	150.328.777,90	155.698.365,49



Demonstrativo Programas Trabalho por Unidade Orçamentária

Órgão: 18203 - Instituto de Educação Superior Presidente Kennedy

Unidade Orçamentária: 18203 - Instituto de Educação Superior Presidente Kennedy

Código	Especificação	Projeto	Atividade	Total
12	Educação	135.248,17	419.560,88	554.809,05
12.122	Administração Geral	0,00	326.832,88	326.832,88
12.122.0100	ATIVIDADE DE APOIO ADMINISTRATIVO	0,00	326.832,88	326.832,88
12.128	Formação de Recursos Humanos	0,00	92.728,00	92.728,00
12.128.1841	FORMAÇÃO DE PROFESSORES E PROFISSIONAIS DE EDUCAÇÃO	0,00	92.728,00	92.728,00
12.364	Ensino Superior	135.248,17	0,00	135.248,17
12.364.1841	FORMAÇÃO DE PROFESSORES E PROFISSIONAIS DE EDUCAÇÃO	135.248,17	0,00	135.248,17
Total		135.248,17	419.560,88	554.809,05



Demonstrativo Programas Trabalho por Unidade Orçamentária

Órgão: 19000 - Secretaria de Estado do Planejamento e das Finanças

Unidade Orçamentária: 19101 - Secretaria de Estado do Planejamento e das Finanças

Código	Especificação	Projeto	Atividade	Total
04	Administração	1.070.255,88	3.893.546,31	4.963.802,19
04.122	Administração Geral	0,00	3.893.546,31	3.893.546,31
04.122.0100	ATIVIDADE DE APOIO ADMINISTRATIVO	0,00	3.893.546,31	3.893.546,31
04.126	Tecnologia da Informação	1.070.255,88	0,00	1.070.255,88
04.126.1901	FORTALECIMENTO INSTITUCIONAL DO PLANEJAMENTO E DA GESTÃO	1.070.255,88	0,00	1.070.255,88
Total		1.070.255,88	3.893.546,31	4.963.802,19

Unidade Orçamentária: 19102 - Encargos Gerais do Estado

Código	Especificação	Projeto	Atividade	Total
04	Administração	0,00	10.026.381,54	10.026.381,54
04.129	Administração de Receitas	0,00	6.044.096,88	6.044.096,88
04.129.1901	FORTALECIMENTO INSTITUCIONAL DO PLANEJAMENTO E DA GESTÃO	0,00	6.044.096,88	6.044.096,88
04.846	Outros Encargos Especiais	0,00	3.982.284,66	3.982.284,66
04.846.0100	ATIVIDADE DE APOIO ADMINISTRATIVO	0,00	3.982.284,66	3.982.284,66
28	Encargos Especiais	0,00	264.416.244,92	264.416.244,92
28.843	Serviço da Dívida Interna	0,00	254.341.096,32	254.341.096,32
28.843.0100	ATIVIDADE DE APOIO ADMINISTRATIVO	0,00	254.341.096,32	254.341.096,32
28.844	Serviço da Dívida Externa	0,00	10.075.148,60	10.075.148,60
28.844.0100	ATIVIDADE DE APOIO ADMINISTRATIVO	0,00	10.075.148,60	10.075.148,60
Total		0,00	274.442.626,46	274.442.626,46

Unidade Orçamentária: 19131 - Fundo de Desenvolvimento Econômico e Social - FDES

Código	Especificação	Projeto	Atividade	Total
04	Administração	76.154.219,48	0,00	76.154.219,48
04.122	Administração Geral	76.154.219,48	0,00	76.154.219,48
04.122.1902	PROMOÇÃO DO DESENVOLVIMENTO ECONÔMICO E SOCIAL	76.154.219,48	0,00	76.154.219,48
Total		76.154.219,48	0,00	76.154.219,48

Unidade Orçamentária: 30101 - Recursos Sob Supervisão da Secretaria de Planejamento

Código	Especificação	Projeto	Atividade	Total
28	Encargos Especiais	0,00	803.328.259,20	803.328.259,20
28.845	Transferências	0,00	803.328.259,20	803.328.259,20
28.845.0100	ATIVIDADE DE APOIO ADMINISTRATIVO	0,00	803.328.259,20	803.328.259,20
Total		0,00	803.328.259,20	803.328.259,20



Demonstrativo Programas Trabalho por Unidade Orçamentária

Órgão: 20000 - Secretaria de Estado do Desenvolvimento Econômico

Unidade Orçamentária: 20101 - Secretaria de Estado do Desenvolvimento Econômico

Código	Especificação	Projeto	Atividade	Total
23	Comércio e Serviços	0,00	3.888.653,31	3.888.653,31
23.122	Administração Geral	0,00	3.888.653,31	3.888.653,31
23.122.0100	ATIVIDADE DE APOIO ADMINISTRATIVO	0,00	3.888.653,31	3.888.653,31
Total		0,00	3.888.653,31	3.888.653,31

Unidade Orçamentária: 20102 - Encargos Gerais do Estado

Código	Especificação	Projeto	Atividade	Total
22	Indústria	0,00	135.015.094,26	135.015.094,26
22.661	Promoção Industrial	0,00	135.015.094,26	135.015.094,26
22.661.2002	DESENVOLVIMENTO E DESCONCENTRAÇÃO INDUSTRIAL	0,00	135.015.094,26	135.015.094,26
Total		0,00	135.015.094,26	135.015.094,26

Unidade Orçamentária: 20132 - Fundo de Desenvolvimento Comercial e Industrial do RN - FDCI

Código	Especificação	Projeto	Atividade	Total
23	Comércio e Serviços	871.295,11	0,00	871.295,11
23.691	Promoção Comercial	871.295,11	0,00	871.295,11
23.691.2005	PROMOÇÃO DA ATIVIDADE EMPRESARIAL DO RN	871.295,11	0,00	871.295,11
Total		871.295,11	0,00	871.295,11



Demonstrativo Programas Trabalho por Unidade Orçamentária

Órgão: 20205 - Junta Comercial do Estado

Unidade Orçamentária: 20205 - Junta Comercial do Estado do Rio Grande do Norte

Código	Especificação	Projeto	Atividade	Total
09	Previdência Social	0,00	43.075,65	43.075,65
09.271	Previdência Básica	0,00	43.075,65	43.075,65
09.271.0100	ATIVIDADE DE APOIO ADMINISTRATIVO	0,00	43.075,65	43.075,65
23	Comércio e Serviços	2.717.818,73	5.565.893,88	8.283.712,61
23.122	Administração Geral	1.732.848,73	5.565.893,88	7.298.742,61
23.122.0100	ATIVIDADE DE APOIO ADMINISTRATIVO	0,00	5.565.893,88	5.565.893,88
23.122.2005	PROMOÇÃO DA ATIVIDADE EMPRESARIAL DO RN	1.732.848,73	0,00	1.732.848,73
23.691	Promoção Comercial	984.970,00	0,00	984.970,00
23.691.2005	PROMOÇÃO DA ATIVIDADE EMPRESARIAL DO RN	984.970,00	0,00	984.970,00
Total		2.717.818,73	5.608.969,53	8.326.788,26



Demonstrativo Programas Trabalho por Unidade Orçamentária

Órgão: 20206 - Instituto de Pesos e Medidas

Unidade Orçamentária: 20206 - Instituto de Pesos e Medidas

Código	Especificação	Projeto	Atividade	Total
23	Comércio e Serviços	0,00	3.226.640,96	3.226.640,96
23.122	Administração Geral	0,00	3.226.640,96	3.226.640,96
23.122.0100	ATIVIDADE DE APOIO ADMINISTRATIVO	0,00	3.226.640,96	3.226.640,96
Total		0,00	3.226.640,96	3.226.640,96



Demonstrativo Programas Trabalho por Unidade Orçamentária

Órgão: 20207 - Fundação de Apoio à Pesquisa do Rio Grande do Norte

Unidade Orçamentária: 20207 - Fundação de Apoio à Pesquisa do Rio Grande do Norte

Código	Especificação	Projeto	Atividade	Total
19	Ciência e Tecnologia	1.079.080,91	1.076.574,90	2.155.655,81
19.122	Administração Geral	0,00	1.076.574,90	1.076.574,90
19.122.0100	ATIVIDADE DE APOIO ADMINISTRATIVO	0,00	1.076.574,90	1.076.574,90
19.128	Formação de Recursos Humanos	98.481,18	0,00	98.481,18
19.128.2072	DIFUSÃO, DIVULGAÇÃO DO CONHECIMENTO E TRANSFERÊNCIA DE TECNOLOGIA	98.481,18	0,00	98.481,18
19.573	Difusão do Conhecimento Científico e Tecnológico	980.599,73	0,00	980.599,73
19.573.2001	APOIO À GERAÇÃO DO CONHECIMENTO NO RIO GRANDE DO NORTE	809.752,19	0,00	809.752,19
19.573.2072	DIFUSÃO, DIVULGAÇÃO DO CONHECIMENTO E TRANSFERÊNCIA DE TECNOLOGIA	170.847,54	0,00	170.847,54
Total		1.079.080,91	1.076.574,90	2.155.655,81

Unidade Orçamentária: 20231 - Fundo Estadual de Desenvolvimento Científico e Tecnológico

Código	Especificação	Projeto	Atividade	Total
19	Ciência e Tecnologia	3.602.703,96	0,00	3.602.703,96
19.128	Formação de Recursos Humanos	482.524,92	0,00	482.524,92
19.128.2001	APOIO À GERAÇÃO DO CONHECIMENTO NO RIO GRANDE DO NORTE	91.649,74	0,00	91.649,74
19.128.2004	IMPLANTAÇÃO DE CENTROS TECNOLÓGICOS	390.875,18	0,00	390.875,18
19.572	Desenvolvimento Tecnológico e Engenharia	1.953.374,96	0,00	1.953.374,96
19.572.2003	APOIO À ESTRUTURAÇÃO E AO DESENVOLVIMENTO TECNOLÓGICO DOS ARRANJOS PRODUTIVOS LOCAIS	1.953.374,96	0,00	1.953.374,96
19.573	Difusão do Conhecimento Científico e Tecnológico	1.166.804,08	0,00	1.166.804,08
19.573.2001	APOIO À GERAÇÃO DO CONHECIMENTO NO RIO GRANDE DO NORTE	1.166.804,08	0,00	1.166.804,08
Total		3.602.703,96	0,00	3.602.703,96



Demonstrativo Programas Trabalho por Unidade Orçamentária

Órgão: 21000 - Secretaria de Estado da Segurança Pública e da Defesa Social

Unidade Orçamentária: 21101 - Secretaria de Estado da Segurança Pública e da Defesa Social

Código	Especificação	Projeto	Atividade	Total
06	Segurança Pública	839,40	162.598.577,85	162.599.417,25
06.122	Administração Geral	0,00	162.598.577,85	162.598.577,85
06.122.0100	ATIVIDADE DE APOIO ADMINISTRATIVO	0,00	162.598.577,85	162.598.577,85
06.181	Policimento	839,40	0,00	839,40
06.181.2102	MODERNIZAÇÃO DO SISTEMA ESTADUAL DE SEGURANÇA PÚBLICA	839,40	0,00	839,40
Total		839,40	162.598.577,85	162.599.417,25

Unidade Orçamentária: 21102 - Polícia Civil

Código	Especificação	Projeto	Atividade	Total
06	Segurança Pública	0,00	11.538.259,87	11.538.259,87
06.122	Administração Geral	0,00	9.678.033,45	9.678.033,45
06.122.0100	ATIVIDADE DE APOIO ADMINISTRATIVO	0,00	9.678.033,45	9.678.033,45
06.181	Policimento	0,00	1.860.226,42	1.860.226,42
06.181.0100	ATIVIDADE DE APOIO ADMINISTRATIVO	0,00	1.860.226,42	1.860.226,42
Total		0,00	11.538.259,87	11.538.259,87

Unidade Orçamentária: 21131 - Fundo Técnico-Científico de Polícia - FUNTEP

Código	Especificação	Projeto	Atividade	Total
06	Segurança Pública	18.705,00	3.065.923,43	3.084.628,43
06.122	Administração Geral	18.705,00	3.065.923,43	3.084.628,43
06.122.0100	ATIVIDADE DE APOIO ADMINISTRATIVO	0,00	3.065.923,43	3.065.923,43
06.122.2101	MODERNIZAÇÃO E REESTRUTURAÇÃO DOS SERVIÇOS DA POLÍCIA TÉCNICO-CIENTÍFICA	18.705,00	0,00	18.705,00
Total		18.705,00	3.065.923,43	3.084.628,43

Unidade Orçamentária: 21132 - Fundo Especial de Segurança Pública - FUNSEP

Código	Especificação	Projeto	Atividade	Total
06	Segurança Pública	8.732.723,92	114.389,37	8.847.113,29
06.122	Administração Geral	1.672.374,16	114.389,37	1.786.763,53
06.122.0100	ATIVIDADE DE APOIO ADMINISTRATIVO	0,00	114.389,37	114.389,37
06.122.2102	MODERNIZAÇÃO DO SISTEMA ESTADUAL DE SEGURANÇA PÚBLICA	1.672.374,16	0,00	1.672.374,16
06.126	Tecnologia da Informação	610.661,50	0,00	610.661,50
06.126.2102	MODERNIZAÇÃO DO SISTEMA ESTADUAL DE SEGURANÇA PÚBLICA	610.661,50	0,00	610.661,50
06.128	Formação de Recursos Humanos	1.657.119,39	0,00	1.657.119,39
06.128.2103	EXCELÊNCIA GERENCIAL DO SISTEMA ESTADUAL DE SEGURANÇA PÚBLICA	1.657.119,39	0,00	1.657.119,39
06.181	Policimento	4.792.568,87	0,00	4.792.568,87
06.181.2102	MODERNIZAÇÃO DO SISTEMA ESTADUAL DE SEGURANÇA PÚBLICA	4.792.568,87	0,00	4.792.568,87
Total		8.732.723,92	114.389,37	8.847.113,29



Demonstrativo Programas Trabalho por Unidade Orçamentária

Órgão: 22000 - Secretaria de Estado da Tributação

Unidade Orçamentária: 22101 - Secretaria de Estado da Tributação

Código	Especificação	Projeto	Atividade	Total
04	Administração	0,00	168.098.820,72	168.098.820,72
04.122	Administração Geral	0,00	168.098.820,72	168.098.820,72
04.122.0100	ATIVIDADE DE APOIO ADMINISTRATIVO	0,00	168.098.820,72	168.098.820,72
Total		0,00	168.098.820,72	168.098.820,72

Unidade Orçamentária: 22131 - Fundo Estadual de Desenvolvimento e Aperfeiçoamento da Atividade Tributária

Código	Especificação	Projeto	Atividade	Total
04	Administração	391.168,49	0,00	391.168,49
04.129	Administração de Receitas	391.168,49	0,00	391.168,49
04.129.2201	MODERNIZAÇÃO E REESTRUTURAÇÃO DA ADMINISTRAÇÃO FISCAL DO ESTADO	391.168,49	0,00	391.168,49
Total		391.168,49	0,00	391.168,49

Unidade Orçamentária: 22132 - Fundo Estadual de Incentivo à Educação Fiscal

Código	Especificação	Projeto	Atividade	Total
04	Administração	1.928.769,83	0,00	1.928.769,83
04.122	Administração Geral	1.928.769,83	0,00	1.928.769,83
04.122.2201	MODERNIZAÇÃO E REESTRUTURAÇÃO DA ADMINISTRAÇÃO FISCAL DO ESTADO	1.928.769,83	0,00	1.928.769,83
Total		1.928.769,83	0,00	1.928.769,83



Demonstrativo Programas Trabalho por Unidade Orçamentária

Órgão: 23000 - Secretaria de Estado da Justiça e da Cidadania

Unidade Orçamentária: 23101 - Secretaria de Estado da Justiça e da Cidadania

Código	Especificação	Projeto	Atividade	Total
14	Direito da Cidadania	15.284.810,65	43.624.468,46	58.909.279,11
14.122	Administração Geral	321.387,05	41.858.722,98	42.180.110,03
14.122.0100	ATIVIDADE DE APOIO ADMINISTRATIVO	0,00	41.858.722,98	41.858.722,98
14.122.2301	CENTRAL DO CIDADÃO	321.387,05	0,00	321.387,05
14.182	Defesa Civil	14.246.438,72	0,00	14.246.438,72
14.182.2302	DEFESA CIVIL	14.246.438,72	0,00	14.246.438,72
14.242	Assistência ao Portador de Deficiência	0,00	129.178,10	129.178,10
14.242.2303	PROMOÇÃO E PROTEÇÃO AOS DIREITOS HUMANOS	0,00	129.178,10	129.178,10
14.244	Assistência Comunitária	126.852,48	0,00	126.852,48
14.244.2307	PROMOÇÃO DA IGUALDADE RACIAL	126.852,48	0,00	126.852,48
14.422	Direitos Individuais, Coletivos e Difusos	590.132,40	1.636.567,38	2.226.699,78
14.422.0100	ATIVIDADE DE APOIO ADMINISTRATIVO	0,00	1.622.123,88	1.622.123,88
14.422.2303	PROMOÇÃO E PROTEÇÃO AOS DIREITOS HUMANOS	505.000,00	0,00	505.000,00
14.422.2308	CIDADANIA FEMININA	55.672,40	0,00	55.672,40
14.422.2311	ESTRUTURAÇÃO E MODERNIZAÇÃO DA SECRETARIA DE ESTADO DA JUSTIÇA E DA CIDADANIA	29.460,00	0,00	29.460,00
14.422.2312	RN SEM HOMOFOBIA	0,00	14.443,50	14.443,50
Total		15.284.810,65	43.624.468,46	58.909.279,11

Unidade Orçamentária: 23131 - Fundo Estadual de Defesa do Direito do Consumidor - FEDDC

Código	Especificação	Projeto	Atividade	Total
14	Direito da Cidadania	187.760,59	191.191,95	378.952,54
14.122	Administração Geral	0,00	191.191,95	191.191,95
14.122.0100	ATIVIDADE DE APOIO ADMINISTRATIVO	0,00	191.191,95	191.191,95
14.126	Tecnologia da Informação	172.848,59	0,00	172.848,59
14.126.2305	PROTEÇÃO E DEFESA DO CONSUMIDOR	172.848,59	0,00	172.848,59
14.422	Direitos Individuais, Coletivos e Difusos	14.912,00	0,00	14.912,00
14.422.2305	PROTEÇÃO E DEFESA DO CONSUMIDOR	14.912,00	0,00	14.912,00
Total		187.760,59	191.191,95	378.952,54

Unidade Orçamentária: 23132 - Fundo Penitenciário do RN - FUNPERN

Código	Especificação	Projeto	Atividade	Total
14	Direito da Cidadania	4.313.990,15	12.972.916,11	17.286.906,26
14.421	Custódia e Reintegração Social	4.313.990,15	12.972.916,11	17.286.906,26
14.421.0100	ATIVIDADE DE APOIO ADMINISTRATIVO	0,00	12.972.916,11	12.972.916,11
14.421.2304	MENOS PRESO E MAIS CIDADÃO	140.696,36	0,00	140.696,36
14.421.2306	REESTRUTURAÇÃO DO SISTEMA PENITENCIÁRIO	4.173.293,79	0,00	4.173.293,79
Total		4.313.990,15	12.972.916,11	17.286.906,26



Demonstrativo Programas Trabalho por Unidade Orçamentária

Órgão: 24000 - Secretaria de Estado da Saúde Pública

Unidade Orçamentária: 24131 - Fundo de Saúde do RN - FUSERN

Código	Especificação	Projeto	Atividade	Total
10	Saúde	33.445.196,90	966.052.189,06	999.497.385,96
10.121	Planejamento e Orçamento	363.686,38	0,00	363.686,38
10.121.2401	DESENVOLVIMENTO INSTITUCIONAL E MODERNIZAÇÃO GERENCIAL DO SISTEMA ESTADUAL DE SAÚDE	363.686,38	0,00	363.686,38
10.122	Administração Geral	118.752,34	109.365,70	228.118,04
10.122.0100	ATIVIDADE DE APOIO ADMINISTRATIVO	0,00	109.365,70	109.365,70
10.122.2403	GESTÃO DO SISTEMA ÚNICO DE SAÚDE E CONTROLE SOCIAL	118.752,34	0,00	118.752,34
10.125	Normatização e Fiscalização	0,00	94.479,83	94.479,83
10.125.2403	GESTÃO DO SISTEMA ÚNICO DE SAÚDE E CONTROLE SOCIAL	0,00	94.479,83	94.479,83
10.126	Tecnologia da Informação	538.176,77	0,00	538.176,77
10.126.2401	DESENVOLVIMENTO INSTITUCIONAL E MODERNIZAÇÃO GERENCIAL DO SISTEMA ESTADUAL DE SAÚDE	538.176,77	0,00	538.176,77
10.128	Formação de Recursos Humanos	4.769.562,54	0,00	4.769.562,54
10.128.2401	DESENVOLVIMENTO INSTITUCIONAL E MODERNIZAÇÃO GERENCIAL DO SISTEMA ESTADUAL DE SAÚDE	1.091.954,97	0,00	1.091.954,97
10.128.2407	GESTÃO DO TRABALHO E DA EDUCAÇÃO EM SAÚDE	3.677.607,57	0,00	3.677.607,57
10.301	Atenção Básica	3.762.488,76	0,00	3.762.488,76
10.301.2405	PROMOÇÃO, PREVENÇÃO E VIGILÂNCIA À SAÚDE	3.762.488,76	0,00	3.762.488,76
10.302	Assistência Hospitalar e Ambulatorial	11.413.449,95	921.750.485,90	933.163.935,85
10.302.0100	ATIVIDADE DE APOIO ADMINISTRATIVO	0,00	731.636.520,27	731.636.520,27
10.302.2403	GESTÃO DO SISTEMA ÚNICO DE SAÚDE E CONTROLE SOCIAL	0,00	190.113.965,63	190.113.965,63
10.302.2404	ORGANIZAÇÃO DA ASSISTÊNCIA E MELHORIA DA GESTÃO DA SAÚDE	1.160.270,30	0,00	1.160.270,30
10.302.2406	READEQUAÇÃO DA REDE FÍSICA E TECNOLÓGICA DA SAÚDE	10.253.179,65	0,00	10.253.179,65
10.303	Suporte Profilático e Terapêutico	2.048.988,14	44.097.857,63	46.146.845,77
10.303.2404	ORGANIZAÇÃO DA ASSISTÊNCIA E MELHORIA DA GESTÃO DA SAÚDE	2.048.988,14	44.097.857,63	46.146.845,77
10.304	Vigilância Sanitária	6.193.039,53	0,00	6.193.039,53
10.304.2405	PROMOÇÃO, PREVENÇÃO E VIGILÂNCIA À SAÚDE	6.193.039,53	0,00	6.193.039,53
10.305	Vigilância Epidemiológica	4.237.052,49	0,00	4.237.052,49
10.305.2405	PROMOÇÃO, PREVENÇÃO E VIGILÂNCIA À SAÚDE	4.237.052,49	0,00	4.237.052,49
Total		33.445.196,90	966.052.189,06	999.497.385,96



Demonstrativo Programas Trabalho por Unidade Orçamentária

Órgão: 25000 - Secretaria de Estado da Infra-Estrutura

Unidade Orçamentária: 25101 - Secretaria de Estado da Infra-Estrutura

Código	Especificação	Projeto	Atividade	Total
26	Transporte	61.707,50	6.052.800,34	6.114.507,84
26.122	Administração Geral	7.840,00	6.052.800,34	6.060.640,34
26.122.0100	ATIVIDADE DE APOIO ADMINISTRATIVO	0,00	6.052.800,34	6.052.800,34
26.122.2504	REESTRUTURAÇÃO E MODERNIZAÇÃO DA SECRETARIA DE INFRA-ESTRUTURA	7.840,00	0,00	7.840,00
26.126	Tecnologia da Informação	53.867,50	0,00	53.867,50
26.126.2504	REESTRUTURAÇÃO E MODERNIZAÇÃO DA SECRETARIA DE INFRA-ESTRUTURA	53.867,50	0,00	53.867,50
Total		61.707,50	6.052.800,34	6.114.507,84

Unidade Orçamentária: 25131 - Fundo de Desenvolvimento de Transportes e Obras do RN - FDTO

Código	Especificação	Projeto	Atividade	Total
13	Cultura	803.336,36	0,00	803.336,36
13.392	Difusão Cultural	803.336,36	0,00	803.336,36
13.392.2502	RIO GRANDE DO NORTE - SOCIAL	803.336,36	0,00	803.336,36
15	Urbanismo	9.225.787,89	0,00	9.225.787,89
15.451	Infra-Estrutura Urbana	9.225.787,89	0,00	9.225.787,89
15.451.2501	RIO GRANDE DO NORTE - URBANO	9.225.787,89	0,00	9.225.787,89
25	Energia	252.010,00	0,00	252.010,00
25.752	Energia Elétrica	252.010,00	0,00	252.010,00
25.752.2503	RIO GRANDE DO NORTE - ENERGIA	252.010,00	0,00	252.010,00
26	Transporte	11.473.348,76	420.792,42	11.894.141,18
26.122	Administração Geral	1.217.271,81	420.792,42	1.638.064,23
26.122.0100	ATIVIDADE DE APOIO ADMINISTRATIVO	0,00	420.792,42	420.792,42
26.122.2501	RIO GRANDE DO NORTE - URBANO	1.217.271,81	0,00	1.217.271,81
26.451	Infra-Estrutura Urbana	1.227.055,38	0,00	1.227.055,38
26.451.2501	RIO GRANDE DO NORTE - URBANO	1.227.055,38	0,00	1.227.055,38
26.781	Transporte Aéreo	313.380,02	0,00	313.380,02
26.781.2501	RIO GRANDE DO NORTE - URBANO	313.380,02	0,00	313.380,02
26.782	Transporte Rodoviário	8.715.641,55	0,00	8.715.641,55
26.782.2501	RIO GRANDE DO NORTE - URBANO	8.715.641,55	0,00	8.715.641,55
27	Desporto e Lazer	3.157.040,27	0,00	3.157.040,27
27.813	Lazer	3.157.040,27	0,00	3.157.040,27
27.813.2502	RIO GRANDE DO NORTE - SOCIAL	3.157.040,27	0,00	3.157.040,27
Total		24.911.523,28	420.792,42	25.332.315,70



Demonstrativo Programas Trabalho por Unidade Orçamentária

Órgão: 25201 - Departamento de Estradas de Rodagem

Unidade Orçamentária: 25201 - Departamento de Estradas de Rodagem - DER/RN

Código	Especificação	Projeto	Atividade	Total
26	Transporte	147.800.307,32	19.234.926,88	167.035.234,20
26.122	Administração Geral	0,00	19.234.926,88	19.234.926,88
26.122.0100	ATIVIDADE DE APOIO ADMINISTRATIVO	0,00	19.234.926,88	19.234.926,88
26.126	Tecnologia da Informação	1.800,00	0,00	1.800,00
26.126.2522	MODERNIZAÇÃO ADMINISTRATIVA E TECNOLÓGICA DO DEPARTAMENTO DE ESTRADAS DE RODAGEM	1.800,00	0,00	1.800,00
26.128	Formação de Recursos Humanos	3.590,00	0,00	3.590,00
26.128.2522	MODERNIZAÇÃO ADMINISTRATIVA E TECNOLÓGICA DO DEPARTAMENTO DE ESTRADAS DE RODAGEM	3.590,00	0,00	3.590,00
26.781	Transporte Aéreo	160.771,28	0,00	160.771,28
26.781.2521	DESENVOLVIMENTO DE PROGRAMAS DE INFRA-ESTRUTURA AEROPORTUÁRIA	160.771,28	0,00	160.771,28
26.782	Transporte Rodoviário	147.634.146,04	0,00	147.634.146,04
26.782.2523	PAVIMENTAÇÃO E IMPLANTAÇÃO DE RODOVIAS E OBRAS D'ARTES ESPECIAIS	62.211.530,00	0,00	62.211.530,00
26.782.2524	RESTAURAÇÃO E MELHORAMENTO DA MALHA RODOVIÁRIA BÁSICA	82.987.492,89	0,00	82.987.492,89
26.782.2526	SISTEMA DE TRANSPORTE INTERMUNICIPAL DE PASSAGEIROS - STIP	2.435.123,15	0,00	2.435.123,15
Total		147.800.307,32	19.234.926,88	167.035.234,20



Demonstrativo Programas Trabalho por Unidade Orçamentária

Órgão: 25203 - Departamento Estadual de Trânsito

Unidade Orçamentária: 25203 - Departamento Estadual de Trânsito

Código	Especificação	Projeto	Atividade	Total
06	Segurança Pública	31.491.589,53	45.982.334,30	77.473.923,83
06.122	Administração Geral	6.499.263,65	45.982.334,30	52.481.597,95
06.122.0100	ATIVIDADE DE APOIO ADMINISTRATIVO	0,00	45.982.334,30	45.982.334,30
06.122.2533	MODERNIZAÇÃO ADMINISTRATIVA E REESTRUTURAÇÃO FÍSICA DO DETRAN	6.499.263,65	0,00	6.499.263,65
06.126	Tecnologia da Informação	2.552.042,05	0,00	2.552.042,05
06.126.2533	MODERNIZAÇÃO ADMINISTRATIVA E REESTRUTURAÇÃO FÍSICA DO DETRAN	2.552.042,05	0,00	2.552.042,05
06.128	Formação de Recursos Humanos	915.706,03	0,00	915.706,03
06.128.2531	EDUCAÇÃO E FISCALIZAÇÃO PARA O TRÂNSITO	579.500,50	0,00	579.500,50
06.128.2533	MODERNIZAÇÃO ADMINISTRATIVA E REESTRUTURAÇÃO FÍSICA DO DETRAN	336.205,53	0,00	336.205,53
06.181	Policimento	16.858.341,14	0,00	16.858.341,14
06.181.2531	EDUCAÇÃO E FISCALIZAÇÃO PARA O TRÂNSITO	16.858.341,14	0,00	16.858.341,14
06.782	Transporte Rodoviário	4.666.236,66	0,00	4.666.236,66
06.782.2532	MELHORIA DA SINALIZAÇÃO E DO SISTEMA VIÁRIO	4.666.236,66	0,00	4.666.236,66
Total		31.491.589,53	45.982.334,30	77.473.923,83



Demonstrativo Programas Trabalho por Unidade Orçamentária

Órgão: 25204 - Agência Reguladora de Serviços Públicos

Unidade Orçamentária: 25204 - Agência Reguladora de Serviços Públicos do RN

Código	Especificação	Projeto	Atividade	Total
04	Administração	2.126,00	2.292.516,04	2.294.642,04
04.122	Administração Geral	2.126,00	2.292.516,04	2.294.642,04
04.122.0100	ATIVIDADE DE APOIO ADMINISTRATIVO	0,00	2.292.516,04	2.292.516,04
04.122.2541	REGULAÇÃO, CONTROLE E FISCALIZAÇÃO DOS SERVIÇOS PÚBLICOS CONCEDIDOS	2.126,00	0,00	2.126,00
Total		2.126,00	2.292.516,04	2.294.642,04



Demonstrativo Programas Trabalho por Unidade Orçamentária

Órgão: 26000 - Secretaria de Estado do Trabalho, da Habitação e da Assistência Social

Unidade Orçamentária: 26101 - Secretaria de Estado do Trabalho, da Habitação e da Assistência Social

Código	Especificação	Projeto	Atividade	Total
08	Assistência Social	15.219.965,48	25.275.421,07	40.495.386,55
08.122	Administração Geral	1.433,40	12.074.860,34	12.076.293,74
08.122.0100	ATIVIDADE DE APOIO ADMINISTRATIVO	0,00	12.074.860,34	12.074.860,34
08.122.2619	GESTÃO DA POLÍTICA ESTADUAL DA ASSISTÊNCIA SOCIAL - SUAS	1.433,40	0,00	1.433,40
08.244	Assistência Comunitária	15.218.532,08	13.200.560,73	28.419.092,81
08.244.0100	ATIVIDADE DE APOIO ADMINISTRATIVO	0,00	13.200.560,73	13.200.560,73
08.244.2607	PROGRAMA DE DESENVOLVIMENTO SOLIDÁRIO - REDUÇÃO DA POBREZA RURAL	15.218.532,08	0,00	15.218.532,08
Total		15.219.965,48	25.275.421,07	40.495.386,55

Unidade Orçamentária: 26132 - Fundo Estadual de Assistência Social - FEAS

Código	Especificação	Projeto	Atividade	Total
08	Assistência Social	74.058.537,46	22.544.650,93	96.603.188,39
08.128	Formação de Recursos Humanos	2.553.786,76	0,00	2.553.786,76
08.128.2616	TRABALHO, OCUPAÇÃO E RENDA	2.553.786,76	0,00	2.553.786,76
08.128.2618	CONTROLE DA ASSISTÊNCIA SOCIAL	0,00	0,00	0,00
08.244	Assistência Comunitária	4.676.759,61	150.145,76	4.826.905,37
08.244.2618	CONTROLE DA ASSISTÊNCIA SOCIAL	0,00	150.145,76	150.145,76
08.244.2619	GESTÃO DA POLÍTICA ESTADUAL DA ASSISTÊNCIA SOCIAL - SUAS	4.676.759,61	0,00	4.676.759,61
08.306	Alimentação e Nutrição	65.073.202,55	22.394.505,17	87.467.707,72
08.306.2606	NUTRIÇÃO E SEGURANÇA ALIMENTAR	65.073.202,55	22.394.505,17	87.467.707,72
08.334	Fomento ao Trabalho	1.754.788,54	0,00	1.754.788,54
08.334.2616	TRABALHO, OCUPAÇÃO E RENDA	463.000,21	0,00	463.000,21
08.334.2619	GESTÃO DA POLÍTICA ESTADUAL DA ASSISTÊNCIA SOCIAL - SUAS	1.291.788,33	0,00	1.291.788,33
11	Trabalho	7.074.779,59	0,00	7.074.779,59
11.333	Empregabilidade	2.146.957,14	0,00	2.146.957,14
11.333.2616	TRABALHO, OCUPAÇÃO E RENDA	2.146.957,14	0,00	2.146.957,14
11.334	Fomento ao Trabalho	4.927.822,45	0,00	4.927.822,45
11.334.2616	TRABALHO, OCUPAÇÃO E RENDA	4.927.822,45	0,00	4.927.822,45
Total		81.133.317,05	22.544.650,93	103.677.967,98



Demonstrativo Programas Trabalho por Unidade Orçamentária

Órgão: 26202 - Fundação Estadual da Criança e do Adolescente

Unidade Orçamentária: 26202 - Fundação Estadual da Criança e do Adolescente

Código	Especificação	Projeto	Atividade	Total
08	Assistência Social	1.265.489,21	36.949.440,26	38.214.929,47
08.122	Administração Geral	0,00	36.943.541,26	36.943.541,26
08.122.0100	ATIVIDADE DE APOIO ADMINISTRATIVO	0,00	36.626.277,04	36.626.277,04
08.122.2621	ATENDIMENTO À CRIANÇA E AO ADOLESCENTE	0,00	317.264,22	317.264,22
08.243	Assistência à Criança e ao Adolescente	1.265.489,21	5.899,00	1.271.388,21
08.243.0100	ATIVIDADE DE APOIO ADMINISTRATIVO	0,00	5.899,00	5.899,00
08.243.2621	ATENDIMENTO À CRIANÇA E AO ADOLESCENTE	1.265.489,21	0,00	1.265.489,21
Total		1.265.489,21	36.949.440,26	38.214.929,47



Demonstrativo Programas Trabalho por Unidade Orçamentária

Órgão: 26203 - Companhia Estadual de Habitação e Desenvolvimento Urbano

Unidade Orçamentária: 26203 - Companhia Estadual de Habitação e Desenvolvimento Urbano

Código	Especificação	Projeto	Atividade	Total
16	Habitação	14.786.721,74	1.601.800,98	16.388.522,72
16.122	Administração Geral	0,00	1.601.800,98	1.601.800,98
16.122.0100	ATIVIDADE DE APOIO ADMINISTRATIVO	0,00	1.601.800,98	1.601.800,98
16.244	Assistência Comunitária	14.786.721,74	0,00	14.786.721,74
16.244.2631	HABITAÇÃO PARA BAIXA RENDA	14.786.721,74	0,00	14.786.721,74
Total		14.786.721,74	1.601.800,98	16.388.522,72



Demonstrativo Programas Trabalho por Unidade Orçamentária

Órgão: 27000 - Sec de Estado do Meio Ambiente e dos Recursos Hídricos

Unidade Orçamentária: 27101 - Sec de Estado do Meio Ambiente e dos Recursos Hídricos

Código	Especificação	Projeto	Atividade	Total
04	Administração	5.697.409,45	0,00	5.697.409,45
04.544	Recursos Hídricos	5.697.409,45	0,00	5.697.409,45
04.544.2702	CONSTRUÇÃO, AMPLIAÇÃO E RECUPERAÇÃO DE ADUTORAS E CANAIS	5.697.409,45	0,00	5.697.409,45
18	Gestão Ambiental	82.078.482,55	2.427.543,07	84.506.025,62
18.122	Administração Geral	163.969,83	2.277.743,07	2.441.712,90
18.122.0100	ATIVIDADE DE APOIO ADMINISTRATIVO	0,00	2.277.743,07	2.277.743,07
18.122.2710	REESTRUTURAÇÃO ORGANIZACIONAL DA SECRETARIA DE ESTADO DO MEIO AMBIENTE E DOS RECURSOS HÍDRICOS - SEMARH	163.969,83	0,00	163.969,83
18.128	Formação de Recursos Humanos	5.820,00	0,00	5.820,00
18.128.2701	COMBATE À DESERTIFICAÇÃO	5.820,00	0,00	5.820,00
18.541	Preservação e Conservação Ambiental	36.945,00	0,00	36.945,00
18.541.2701	COMBATE À DESERTIFICAÇÃO	25.295,00	0,00	25.295,00
18.541.2714	GESTÃO AMBIENTAL	11.650,00	0,00	11.650,00
18.542	Controle Ambiental	1.508.351,61	0,00	1.508.351,61
18.542.2712	REÚSO DE ÁGUAS	0,00	0,00	0,00
18.542.2714	GESTÃO AMBIENTAL	1.508.351,61	0,00	1.508.351,61
18.543	Recuperação de Áreas Degradadas	324.320,46	0,00	324.320,46
18.543.2714	GESTÃO AMBIENTAL	324.320,46	0,00	324.320,46
18.544	Recursos Hídricos	80.039.075,65	149.800,00	80.188.875,65
18.544.2702	CONSTRUÇÃO, AMPLIAÇÃO E RECUPERAÇÃO DE ADUTORAS E CANAIS	75.621.866,12	0,00	75.621.866,12
18.544.2703	CONSTRUÇÃO, AMPLIAÇÃO E RECUPERAÇÃO DE BARRAGENS E AÇUDES	3.580.883,68	0,00	3.580.883,68
18.544.2707	OPERAÇÃO E MANUTENÇÃO DA INFRA-ESTRUTURA HÍDRICA	0,00	149.800,00	149.800,00
18.544.2711	RETIFICAÇÃO E CONSERVAÇÃO DE CANAIS NATURAIS	836.325,85	0,00	836.325,85
Total		87.775.892,00	2.427.543,07	90.203.435,07

Unidade Orçamentária: 27131 - Fundo Estadual de Recursos Hídricos - FUNERH

Código	Especificação	Projeto	Atividade	Total
18	Gestão Ambiental	38.390.782,45	0,00	38.390.782,45
18.128	Formação de Recursos Humanos	934.733,33	0,00	934.733,33
18.128.2705	GESTÃO DE RECURSOS HÍDRICOS	934.733,33	0,00	934.733,33
18.544	Recursos Hídricos	37.456.049,12	0,00	37.456.049,12
18.544.2704	CONSTRUÇÃO, AMPLIAÇÃO E RECUPERAÇÃO DE POÇOS E DESSALINIZADORES	14.665.994,91	0,00	14.665.994,91
18.544.2705	GESTÃO DE RECURSOS HÍDRICOS	2.545.781,75	0,00	2.545.781,75
18.544.2708	PEQUENOS SISTEMAS DE ABASTECIMENTO DE ÁGUA COMUNITÁRIOS	812.160,77	0,00	812.160,77
18.544.2713	PROGRAMA DE DESENVOLVIMENTO SUSTENTÁVEL E CONVIVÊNCIA COM O SEMI-ÁRIDO POTIGUAR - PSP	19.069.435,98	0,00	19.069.435,98
18.544.2721	ABASTECIMENTO DE ÁGUA	362.675,71	0,00	362.675,71
Total		38.390.782,45	0,00	38.390.782,45



Demonstrativo Programas Trabalho por Unidade Orçamentária

Órgão: 27202 - Instituto da Gestão das Águas do RN

Unidade Orçamentária: 27202 - Instituto de Gestão das Águas

Código	Especificação	Projeto	Atividade	Total
18	Gestão Ambiental	112.907,12	645.096,11	758.003,23
18.122	Administração Geral	0,00	645.096,11	645.096,11
18.122.0100	ATIVIDADE DE APOIO ADMINISTRATIVO	0,00	645.096,11	645.096,11
18.544	Recursos Hídricos	112.907,12	0,00	112.907,12
18.544.2705	GESTÃO DE RECURSOS HÍDRICOS	112.907,12	0,00	112.907,12
Total		112.907,12	645.096,11	758.003,23



Demonstrativo Programas Trabalho por Unidade Orçamentária

Órgão: 27203 - Instituto de Desenvolvimento Sustentável e Meio Ambiente do RN

Unidade Orçamentária: 27203 - Instituto de Desenvolvimento Sustentável e Meio Ambiente do RN

Código	Especificação	Projeto	Atividade	Total
18	Gestão Ambiental	7.791.325,17	30.580.983,67	38.372.308,84
18.122	Administração Geral	1.192.208,61	30.580.983,67	31.773.192,28
18.122.0100	ATIVIDADE DE APOIO ADMINISTRATIVO	0,00	30.580.983,67	30.580.983,67
18.122.2743	EDUCAÇÃO, COMUNICAÇÃO E DIVULGAÇÃO AMBIENTAL	298.726,11	0,00	298.726,11
18.122.2744	FORTALECIMENTO DA GESTÃO AMBIENTAL	893.482,50	0,00	893.482,50
18.126	Tecnologia da Informação	244.828,08	0,00	244.828,08
18.126.2744	FORTALECIMENTO DA GESTÃO AMBIENTAL	244.828,08	0,00	244.828,08
18.128	Formação de Recursos Humanos	12.298,07	0,00	12.298,07
18.128.2743	EDUCAÇÃO, COMUNICAÇÃO E DIVULGAÇÃO AMBIENTAL	12.298,07	0,00	12.298,07
18.541	Preservação e Conservação Ambiental	2.978.134,74	0,00	2.978.134,74
18.541.2742	CONSERVAÇÃO E RECUPERAÇÃO AMBIENTAL	991.789,74	0,00	991.789,74
18.541.2743	EDUCAÇÃO, COMUNICAÇÃO E DIVULGAÇÃO AMBIENTAL	1.831.345,00	0,00	1.831.345,00
18.541.2746	GESTÃO E DESENVOLVIMENTO FLORESTAL	155.000,00	0,00	155.000,00
18.542	Controle Ambiental	2.789.991,22	0,00	2.789.991,22
18.542.2744	FORTALECIMENTO DA GESTÃO AMBIENTAL	1.246.829,23	0,00	1.246.829,23
18.542.2746	GESTÃO E DESENVOLVIMENTO FLORESTAL	802.678,02	0,00	802.678,02
18.542.2747	MONITORAMENTO AMBIENTAL DO RN	740.483,97	0,00	740.483,97
18.543	Recuperação de Áreas Degradadas	155.000,00	0,00	155.000,00
18.543.2746	GESTÃO E DESENVOLVIMENTO FLORESTAL	155.000,00	0,00	155.000,00
18.573	Difusão do Conhecimento Científico e Tecnológico	418.864,45	0,00	418.864,45
18.573.2742	CONSERVAÇÃO E RECUPERAÇÃO AMBIENTAL	418.864,45	0,00	418.864,45
Total		7.791.325,17	30.580.983,67	38.372.308,84



Demonstrativo Programas Trabalho por Unidade Orçamentária

Órgão: 28000 - Secretaria de Estado do Turismo

Unidade Orçamentária: 28101 - Secretaria de Estado do Turismo

Código	Especificação	Projeto	Atividade	Total
15	Urbanismo	139.150,44	0,00	139.150,44
15.451	Infra-Estrutura Urbana	139.150,44	0,00	139.150,44
15.451.2803	PROGRAMA DE DESENVOLVIMENTO DO TURISMO - PRODETUR	139.150,44	0,00	139.150,44
17	Saneamento	0,00	0,00	0,00
17.512	Saneamento Básico Urbano	0,00	0,00	0,00
17.512.2803	PROGRAMA DE DESENVOLVIMENTO DO TURISMO - PRODETUR	0,00	0,00	0,00
23	Comércio e Serviços	10.969.429,50	2.344.538,39	13.313.967,89
23.122	Administração Geral	0,00	2.344.538,39	2.344.538,39
23.122.0100	ATIVIDADE DE APOIO ADMINISTRATIVO	0,00	2.344.538,39	2.344.538,39
23.128	Formação de Recursos Humanos	9.699.039,78	0,00	9.699.039,78
23.128.2803	PROGRAMA DE DESENVOLVIMENTO DO TURISMO - PRODETUR	9.699.039,78	0,00	9.699.039,78
23.695	Turismo	1.270.389,72	0,00	1.270.389,72
23.695.2801	INTERIORIZAÇÃO DO TURISMO	4.389,00	0,00	4.389,00
23.695.2803	PROGRAMA DE DESENVOLVIMENTO DO TURISMO - PRODETUR	1.010.654,06	0,00	1.010.654,06
23.695.2804	QUALIFICAÇÃO E DIVERSIFICAÇÃO DO PRODUTO TURÍSTICO	255.346,66	0,00	255.346,66
26	Transporte	1.622.064,29	0,00	1.622.064,29
26.782	Transporte Rodoviário	1.622.064,29	0,00	1.622.064,29
26.782.2803	PROGRAMA DE DESENVOLVIMENTO DO TURISMO - PRODETUR	1.622.064,29	0,00	1.622.064,29
27	Desporto e Lazer	8.678.406,43	0,00	8.678.406,43
27.811	Desporto de Rendimento	8.678.406,43	0,00	8.678.406,43
27.811.2804	QUALIFICAÇÃO E DIVERSIFICAÇÃO DO PRODUTO TURÍSTICO	8.678.406,43	0,00	8.678.406,43
Total		21.409.050,66	2.344.538,39	23.753.589,05



Demonstrativo Programas Trabalho por Unidade Orçamentária

Órgão: 28202 - Empresa Potiguar de Promoção Turística

Unidade Orçamentária: 28202 - Empresa Potiguar de Promoção Turística

Código	Especificação	Projeto	Atividade	Total
23	Comércio e Serviços	6.384.839,75	2.616.392,25	9.001.232,00
23.122	Administração Geral	12.172,00	2.616.392,25	2.628.564,25
23.122.0100	ATIVIDADE DE APOIO ADMINISTRATIVO	0,00	2.616.392,25	2.616.392,25
23.122.2821	ESTRUTURAÇÃO DA EMPRESA POTIGUAR DE PROMOÇÃO TURÍSTICA	12.172,00	0,00	12.172,00
23.695	Turismo	6.372.667,75	0,00	6.372.667,75
23.695.2822	MARKETING TURÍSTICO DO RIO GRANDE DO NORTE	6.372.667,75	0,00	6.372.667,75
Total		6.384.839,75	2.616.392,25	9.001.232,00



Demonstrativo Programas Trabalho por Unidade Orçamentária

Órgão: 31000 - Secretaria de Estado de Assuntos Fundiários, Colonização e Reforma Agrária

Unidade Orçamentária: 31101 - Secretaria de Estado de Assuntos Fundiários, Colonização e Apoio à Reforma Agrária

Código	Especificação	Projeto	Atividade	Total
21	Organização Agrária	0,00	3.396.243,51	3.396.243,51
21.122	Administração Geral	0,00	3.396.243,51	3.396.243,51
21.122.0100	ATIVIDADE DE APOIO ADMINISTRATIVO	0,00	3.396.243,51	3.396.243,51
Total		0,00	3.396.243,51	3.396.243,51

Unidade Orçamentária: 31131 - Fundos de Terras - FUNTERN

Código	Especificação	Projeto	Atividade	Total
21	Organização Agrária	3.397.231,34	0,00	3.397.231,34
21.128	Formação de Recursos Humanos	30.572,18	0,00	30.572,18
21.128.3104	MODERNIZAÇÃO E FORTALECIMENTO INSTITUCIONAL DA SECRETARIA DE ASSUNTOS FUNDIÁRIOS E DE APOIO À REFORMA AGRÁRIA	30.572,18	0,00	30.572,18
21.631	Reforma Agrária	3.366.659,16	0,00	3.366.659,16
21.631.3102	CRÉDITO FUNDIÁRIO	696.859,28	0,00	696.859,28
21.631.3105	PROGRAMA DE ORGANIZAÇÃO FUNDIÁRIA E APOIO AO PROCESSO DE REFORMA AGRÁRIA DO ESTADO DO RN - PROFARA	2.522.992,96	0,00	2.522.992,96
21.631.3106	APOIO AO DESENVOLVIMENTO RURAL	146.806,92	0,00	146.806,92
Total		3.397.231,34	0,00	3.397.231,34



Demonstrativo Programas Trabalho por Unidade Orçamentária

Órgão: 32000 - Corpo de Bombeiros Militar

Unidade Orçamentária: 32101 - Corpo de Bombeiros Militar do RN

Código	Especificação	Projeto	Atividade	Total
06	Segurança Pública	96.918,25	24.171.903,81	24.268.822,06
06.182	Defesa Civil	96.918,25	24.171.903,81	24.268.822,06
06.182.0100	ATIVIDADE DE APOIO ADMINISTRATIVO	0,00	24.171.903,81	24.171.903,81
06.182.3201	REESTRUTURAÇÃO E AMPLIAÇÃO DOS SERVIÇOS DO CORPO DE BOMBEIROS MILITAR	96.918,25	0,00	96.918,25
Total		96.918,25	24.171.903,81	24.268.822,06



Demonstrativo Programas Trabalho por Unidade Orçamentária

Órgão: 33000 - Secretaria do Estado do Esporte e do Lazer

Unidade Orçamentária: 33101 - Secretaria do Estado do Esporte e do Lazer

Código	Especificação	Projeto	Atividade	Total
27	Desporto e Lazer	728.966,57	1.476.305,71	2.205.272,28
27.122	Administração Geral	0,00	1.476.305,71	1.476.305,71
27.122.0100	ATIVIDADE DE APOIO ADMINISTRATIVO	0,00	1.476.305,71	1.476.305,71
27.244	Assistência Comunitária	19.136,00	0,00	19.136,00
27.244.3304	INTEGRAÇÃO SOCIAL ATRAVÉS DO ESPORTE E DO LAZER	19.136,00	0,00	19.136,00
27.811	Desporto de Rendimento	17.240,00	0,00	17.240,00
27.811.3302	ESPORTE CIDADÃO, ESPORTE INCLUSÃO	17.240,00	0,00	17.240,00
27.812	Desporto Comunitário	36.477,00	0,00	36.477,00
27.812.3302	ESPORTE CIDADÃO, ESPORTE INCLUSÃO	36.477,00	0,00	36.477,00
27.812.3304	INTEGRAÇÃO SOCIAL ATRAVÉS DO ESPORTE E DO LAZER	0,00	0,00	0,00
27.813	Lazer	656.113,57	0,00	656.113,57
27.813.3302	ESPORTE CIDADÃO, ESPORTE INCLUSÃO	43.633,00	0,00	43.633,00
27.813.3304	INTEGRAÇÃO SOCIAL ATRAVÉS DO ESPORTE E DO LAZER	612.480,57	0,00	612.480,57
Total		728.966,57	1.476.305,71	2.205.272,28
Total Geral		935.746.687,48	6.144.981.456,42	7.080.728.143,90



GOVERNO DO ESTADO DO RIO GRANDE DO NORTE
SISTEMA INTEGRADO PARA ADMINISTRAÇÃO FINANCEIRA
DEMONSTRATIVO DAS RECEITAS E DESPESAS COM MANUTENÇÃO E
DESENVOLVIMENTO DO ENSINO - MDE

RECEITAS DO ENSINO

RECEITA BRUTA DE IMPOSTOS	PREVISÃO INICIAL	PREVISÃO ATUALIZADA (a)	RECEITAS REALIZADAS		
			No Bimestre	Até o Bimestre (b)	% (c) = (b/a)
1 - RECEITA RESULTANTE DE IMPOSTOS	3.064.118.000,00	3.064.118.000,00	346.215.195,02	3.297.853.889,89	107,63
1.1 Receita Resultante do ICMS	2.636.252.000,00	2.636.252.000,00	292.677.540,59	2.853.106.106,64	108,23
1.1.1 - ICMS	2.560.862.000,00	2.560.862.000,00	288.922.637,73	2.803.651.887,38	109,48
1.1.2 - Multas, Juros de Mora e Outros Encargos do ICMS	0,00	0,00	0,00	0,00	0,00
1.1.3 - Dívida Ativa do ICMS	42.877.000,00	42.877.000,00	176.174,69	10.702.412,88	24,96
1.1.4 - Multas, Juros de Mora, Atualização Monetária e Outros Encargos da Dívida Ativa do ICMS	0,00	0,00	0,00	0,00	0,00
1.1.5 - (-) Dedução da Receita do ICMS	0,00	0,00	0,00	0,00	0,00
1.1.6 - Adicional de até 2% do ICMS Destinado ao Fundo de Combate a Pobreza (ADCT art. 82)	0,00	0,00	0,00	0,00	0,00
1.1.7 - (-) Deduções da Receita do adicional de até 2% do ICMS	0,00	0,00	0,00	0,00	0,00
1.2 Receita Resultante do ITCD	3.279.000,00	3.279.000,00	915.261,61	9.040.829,06	275,72
1.2.1 - ITCD	3.279.000,00	3.279.000,00	915.261,61	9.040.829,06	275,72
1.2.2 - Multas, Juros de Mora e Outros Encargos do ITCD	0,00	0,00	0,00	0,00	0,00
1.2.3 - Dívida Ativa do ITCD	0,00	0,00	0,00	0,00	0,00
1.2.4 - Multas, Juros de Mora, Atualização Monetária e Outros Encargos da Dívida Ativa do ITCD	0,00	0,00	0,00	0,00	0,00
1.2.5 - (-) Deduções da Receita do ITCD	0,00	0,00	0,00	0,00	0,00
1.3 Receitas Resultante do IPVA	137.370.000,00	137.370.000,00	4.403.802,93	154.220.805,62	112,27
1.3.1 - IPVA	136.606.000,00	136.606.000,00	4.235.984,36	153.051.615,40	112,04
1.3.2 - Multas, Juros de Mora e Outros Encargos do IPVA	0,00	0,00	0,00	0,00	0,00
1.3.3 - Dívida Ativa do IPVA	764.000,00	764.000,00	167.818,57	1.169.190,22	153,04
1.3.4 - Multas, Juros de Mora, Atualização Monetária e Outros Encargos da Dívida Ativa do IPVA	0,00	0,00	0,00	0,00	0,00
1.3.5 - (-) Deduções da Receita do IPVA	0,00	0,00	0,00	0,00	0,00
1.4 Receitas Resultante do IRRF	287.217.000,00	287.217.000,00	48.218.589,89	281.486.148,57	98,00
1.4.1 - IRRF	287.217.000,00	287.217.000,00	48.218.589,89	281.486.148,57	98,00
1.4.2 - Multas, Juros de Mora e Outros Encargos do IRRF	0,00	0,00	0,00	0,00	0,00
1.4.3 - Dívida Ativa do IRRF	0,00	0,00	0,00	0,00	0,00
1.4.4 - Multas, Juros de Mora, Atualização Monetária e Outros Encargos da Dívida Ativa do IRRF	0,00	0,00	0,00	0,00	0,00
1.4.5 - (-) Deduções da Receita do IRRF	0,00	0,00	0,00	0,00	0,00
2 - RECEITAS DE TRANSFERÊNCIAS CONSTITUCIONAIS E LEGAIS	2.170.805.000,00	2.170.805.000,00	211.118.376,10	2.093.755.300,38	96,45
2.1 - Cota-Parte FPE	2.160.000.000,00	2.160.000.000,00	210.080.841,34	2.083.096.956,44	96,44
2.2 - ICMS-Desoneração - LC nº 87/1996	4.500.000,00	4.500.000,00	441.358,13	5.296.297,56	117,70
2.3 - Cota-Parte IPI-Exportação	6.305.000,00	6.305.000,00	596.176,63	5.362.046,38	85,04
2.4 - Cota-Parte IOF-Ouro	0,00	0,00	0,00	0,00	0,00
3 - TOTAL DA RECEITA BRUTA DE IMPOSTOS (1 + 2)	5.234.923.000,00	5.234.923.000,00	557.333.571,12	5.391.609.190,27	102,99
DEDUÇÕES DE TRANSFERÊNCIAS CONSTITUCIONAIS	PREVISÃO INICIAL	PREVISÃO ATUALIZADA (a)	RECEITAS REALIZADAS		
			No Bimestre	Até o Bimestre (b)	% (c) = (b/a)
4 - PARCELA DO ICMS REPASSADA AOS MUNICÍPIOS (25% de (1.1-(1.1.6 -1.1.7)))	650.934.750,00	650.934.750,00	72.274.703,11	703.588.575,07	108,09
5 - PARCELA DO IPVA REPASSADA AOS MUNICÍPIOS (50% de 1.3)	68.685.000,00	68.685.000,00	2.201.901,47	77.110.402,81	112,27
6 - PARCELA DA COTA-PARTE IPI-EXPORTAÇÃO REPASSADA AOS MUNICÍPIOS (25% de 2.3)	1.576.250,00	1.576.250,00	149.044,16	1.340.511,60	85,04
7 - TOTAL DAS DEDUÇÕES DE TRANSFERÊNCIAS CONSTITUCIONAIS (4 + 5 + 6)	721.196.000,00	721.196.000,00	74.625.648,73	782.039.489,47	108,44
8 - TOTAL DA RECEITA LÍQUIDA DE IMPOSTOS (3 - 7)	4.513.727.000,00	4.513.727.000,00	482.707.922,39	4.609.569.700,80	102,12
RECEITAS ADICIONAIS PARA FINANCIAMENTO DO ENSINO	PREVISÃO INICIAL	PREVISÃO ATUALIZADA (a)	RECEITAS REALIZADAS		
			No Bimestre	Até o Bimestre (b)	% (c) = (b/a)
9 - RECEITA DA APLICAÇÃO FINANCEIRA DE OUTROS RECURSOS DE IMPOSTOS VINCULADOS					
10 - RECEITA DE TRANSFERÊNCIAS DO FNDE	67.354.000,00	67.504.000,00	6.901.455,38	103.111.923,90	152,75
10.1 - Transferências do Salário educação	15.000.000,00	15.000.000,00	3.601.539,25	22.823.118,47	152,15
10.2 - Outras Transferências do FNDE	52.354.000,00	52.354.000,00	2.675.249,01	77.053.569,98	147,18
10.3 - Aplicação Financeira dos Recursos de FNDE	0,00	0,00	0,00	0,00	0,00
11 - RECEITA DE TRANSFERÊNCIAS DE CONVÊNIOS	58.360.000,00	58.360.000,00	337.118,49	7.875.511,23	13,49
11.1 - Transferências de Convênios	58.360.000,00	58.360.000,00	927,93	2.056.746,15	3,52
11.2 - Aplicações Financeiras dos Recursos de Convênios	0,00	0,00	0,00	0,00	0,00
12 - RECEITA DE OPERAÇÕES DE CRÉDITO	0,00	0,00	0,00	0,00	0,00
13 - OUTRAS RECEITAS PARA FINANCIAMENTO DO ENSINO	5.850.000,00	5.850.000,00	168.039,89	6.763.495,46	115,62
14 - TOTAL DAS RECEITAS ADICIONAIS PARA FINANCIAMENTO DO ENSINO (9 + 10 + 11 + 12 + 13)	131.564.000,00	131.714.000,00	7.406.613,76	117.750.930,59	89,40



GOVERNO DO ESTADO DO RIO GRANDE DO NORTE
SISTEMA INTEGRADO PARA ADMINISTRAÇÃO FINANCEIRA
DEMONSTRATIVO DAS RECEITAS E DESPESAS COM MANUTENÇÃO E
DESENVOLVIMENTO DO ENSINO - MDE

FUNDEB						
RECEITAS DO FUNDEB	PREVISÃO INICIAL	PREVISÃO ATUALIZADA (a)	RECEITAS REALIZADAS			
			No Bimestre	Até o Bimestre (b)	% (c) = (b/a)	
15 - RECEITAS DESTINADAS AO FUNDEB	845.302.000,00	845.302.000,00	86.897.866,50	865.616.710,45	102,40	
15.1 - Receita Resultante do ICMS Destinada ao FUNDEB - (20% de (1.1 - 4))	397.063.450,00	397.063.450,00	44.080.567,50	429.903.506,32	108,27	
15.2 - Receita Resultante do ITCD Destinada ao FUNDEB - (20% de 1.2)	655.800,00	655.800,00	183.052,32	1.808.165,81	275,72	
15.3 - Receita Resultante do IPVA Destinada ao FUNDEB - (20% de (1.3 - 5))	13.737.000,00	13.737.000,00	440.380,29	15.422.080,56	112,27	
15.4 - Cota-Parte FPE Destinada ao FUNDEB - (20% de 2.1)	432.000.000,00	432.000.000,00	42.016.168,27	416.619.391,29	96,44	
15.5 - ICMS-Desoneração Destinada ao FUNDEB - (20% de 2.2)	900.000,00	900.000,00	88.271,63	1.059.259,51	117,70	
15.6 - Cota-Parte IPI Exportação Destinada ao FUNDEB -20% de (2.3 - 6))	945.750,00	945.750,00	89.426,49	804.306,96	85,04	
16 - RECEITAS RECEBIDAS DO FUNDEB	509.090.000,00	509.090.000,00	55.612.794,39	536.301.377,15	105,35	
16.1 - Transferência de Recursos do FUNDEB	509.090.000,00	509.090.000,00	54.065.107,21	531.828.013,74	104,47	
16.2 - Complementação da União ao FUNDEB	0,00	0,00	0,00	0,00	0,00	
16.3 - Receita de Aplicação Financeira dos Recursos do FUNDEB	0,00	0,00	1.547.687,18	4.473.363,41	0,00	
17 - RESULTADO LÍQUIDO DAS TRANSFERÊNCIAS DO FUNDEB (16.1 - 15)	(336.212.000,00)	(336.212.000,00)	(32.832.759,29)	(333.788.696,71)	99,28	
Se resultado líquido da transferência (17 > 0) = Acréscimo Resultante das Transferência do FUNDEB	0,00	0,00	0,00	0,00		
Se resultado líquido da transferência (17 < 0) = Decréscimo Resultante das Transferência do FUNDEB	(336.212.000,00)	(336.212.000,00)	(32.832.759,29)	(333.788.696,71)		

DESPESAS DO FUNDEB	DOTAÇÃO INICIAL	DOTAÇÃO ATUALIZADA (d)	DESPESAS LIQUIDADAS			
			No Bimestre	Até o Bimestre (e)	Restos a Pagar Não Processado	% (f) = (e/d)
18 - PAGAMENTO DOS PROFISSIONAIS DO MAGISTÉRIO	348.475.000,00	409.324.060,96	68.378.925,11	405.113.403,99	5.424.137,36	98,97
18.1 - Com Ensino Fundamental	212.645.000,00	244.793.760,96	38.609.048,99	243.823.986,06		99,60
18.2 - Com Ensino Médio	135.830.000,00	164.530.300,00	29.769.876,12	161.289.417,93		98,03
19 - OUTRAS DESPESAS	74.380.000,00	67.136.738,54	13.215.554,13	64.830.481,75	9.835,79	96,56
19.1 - Com Ensino Fundamental	50.095.000,00	45.201.454,78	7.546.568,59	43.625.235,52		96,51
19.2 - Com Ensino Médio	24.285.000,00	21.935.283,76	5.668.985,54	21.205.246,23		96,67
20 - TOTAL DAS DESPESAS DO FUNDEB (18 + 19)	422.855.000,00	476.460.799,50	81.594.479,24	469.943.885,74	5.433.973,15	98,63

DEDUÇÕES PARA FINS DO LIMITE DO FUNDEB PARA PAGAMENTO DOS PROFISSIONAIS DO MAGISTÉRIO		VALOR
21 - RESTOS A PAGAR INSCRITOS NO EXERCÍCIO SEM DISPONIBILIDADE FINANCEIRA DE RECURSOS DO FUNDEB		
22 - DESPESAS CUSTEADAS COM O SURVIVIT FINANCEIRO, DO EXERCÍCIO ANTERIOR DO FUNDEB		
23 - TOTAL DAS DEDUÇÕES CONSIDERADAS PARA FINS DE LIMITE DO FUNDEB (21 + 22)		
24 - MÍNIMO DE 60% DO FUNDEB NA REMUNERAÇÃO DO MAGISTÉRIO COM ENSINO FUNDAMENTAL E MÉDIO* ((18 - 23) / 16 * 100) %		75,54 %

CONTROLE DA UTILIZAÇÃO DE RECURSOS NO EXERCÍCIO SUBSEQUENTE		VALOR
25 - RECURSOS RECEBIDOS DO FUNDEB NO EXERCÍCIO ANTERIOR QUE NÃO FORAM UTILIZADOS		
26 - DESPESAS CUSTEADAS COM O SALDO DO ITEM 25 ATÉ O 1º TRIMESTRE DO EXERCÍCIO*		

MANUTENÇÃO E DESENVOLVIMENTO DO ENSINO - MDE - DESPESAS CUSTEADAS COM A RECEITA RESULTANTE DE IMPOSTOS E RECURSOS DO FUNDEB						
RECEITAS COM AÇÕES TÍPICAS DE MDE	PREVISÃO INICIAL	PREVISÃO ATUALIZADA (a)	RECEITAS REALIZADAS			
			No Bimestre	Até o Bimestre (b)	% (c) = (b/a)	
27 - IMPOSTOS E TRANSFERÊNCIAS DESTINADAS À MDE (25% DE 8)*	1.128.431.750,00	1.128.431.750,00	120.676.980,60	1.152.392.425,20	102,12	

DESPESAS COM AÇÕES TÍPICAS DE MDE	DOTAÇÃO INICIAL	DOTAÇÃO ATUALIZADA (d)	DESPESAS LIQUIDADAS			
			No Bimestre	Até o Bimestre (e)	Restos a Pagar Não Processado	% (f) = (e/d)
28 - EDUCAÇÃO INFANTIL	2.064.000,00	2.064.000,00	627.584,90	2.053.334,73		99,48
29 - ENSINO FUNDAMENTAL	262.846.000,00	290.047.395,74	46.155.617,58	287.497.401,58	1.360.941,73	99,12
29.1 - Despesas Custeadas com Recursos do FUNDEB	262.740.000,00	289.995.215,74	46.155.617,58	287.449.221,58		99,12
29.2 - Despesas Custeadas com Outros Recursos de Impostos	106.000,00	52.180,00	0,00	48.180,00		92,33
30 - ENSINO MÉDIO	160.195.000,00	186.529.868,95	35.438.861,66	182.558.949,32	4.073.031,42	97,87
30.1 - Despesas Custeadas com Recursos de FUNDEB	160.115.000,00	186.465.583,76	35.438.861,66	182.494.664,16		97,87
30.2 - Despesas Custeadas com Outros Recursos de Impostos	80.000,00	64.285,19	0,00	64.285,16		100,00
31 - ENSINO SUPERIOR	1.210.000,00	353.847,02	(36.158,39)	268.753,17		75,95
32 - ENSINO PROFISSIONAL NÃO INTEGRADO AO ENSINO REGULAR	200.000,00	1.140,90	0,00	1.140,00		99,92
33 - OUTRAS	511.044.000,00	518.795.166,82	52.129.391,85	505.660.866,35		97,47
34 - TOTAL DAS DESPESAS COM AÇÕES TÍPICAS DO MDE (28 +29 + 30 + 31 + 32)	937.559.000,00	997.791.419,43	134.315.297,60	978.040.445,15	5.549.349,77	98,02



GOVERNO DO ESTADO DO RIO GRANDE DO NORTE
SISTEMA INTEGRADO PARA ADMINISTRAÇÃO FINANCEIRA
DEMONSTRATIVO DAS RECEITAS E DESPESAS COM MANUTENÇÃO E
DESENVOLVIMENTO DO ENSINO - MDE

DEDUÇÕES CONSIDERADAS PARA FINS DE LIMITE CONSTITUCIONAL DE APLICAÇÃO MÍNIMA EM MDE	
35 - RESULTADO LÍQUIDO DAS TRANFERÊNCIAS DO FUNDEB = (17)	(333.788.696,71)
36 - DESPESAS CUSTEADAS COM A COMPLEMENTAÇÃO DO FUNDEB NO EXECÍCIO	0,00
37 - RECEITA DE APLICAÇÃO FINANCEIRA DOS RECURSOS DO FUNDEB ATÉ O BIMESTRE = (55 h)	4.473.363,41
38 - DESPESAS CUSTEADAS COM O SUPERÁVIT FINANCEIRO DO EXERCÍCIO ANTERIOR DO FUNDEB	0,00
39 - DESPESAS CUSTEADAS COM O SUPERÁVIT FINANCEIRO DO EXERCÍCIO ANTERIOR DE OUTROS RECURSOS DE IMPOSTOS	0,00
40 - RESTOS A PAGAR INSCRITOS NO EXERCÍCIO SEM DISPONIBILIDADE FINANCEIRA DE RECURSOS DE IMPOSTOS VINCULADOS AO ENSINO	0,00
41 - CANCELAMENTO, NO EXERCÍCIO, DE RESTOS A PAGAR INSCRITOS COM DISPONIBILIDADE FINANCEIRA DE RECURSOS DE IMPOSTOS VINCULADOS AO ENSINO (51 g)	871.131,90
42 - TOTAL DAS DEDUÇÕES CONSIDERADAS PARA FINS DE LIMITE CONSTITUCIONAL (35 + 36 + 37 + 38 + 39 + 40 + 41)	(328.444.201,40)
43 - TOTAL DAS DESPESAS PARA FINS DE LIMITE (34 - 42)	1.306.484.646,55
44 - MÍNIMO DE 25% DAS RECEITAS RESULTANTES DE IMPOSTOS EM MDE ((43) / (8) * 100) %	28,34 %

OUTRAS INFORMAÇÕES PARA CONTROLE

OUTRAS DESPESAS CUSTEADAS COM RECEITAS ADICIONAIS PARA FINANCIAMENTO DO ENSINO	DOTAÇÃO INICIAL	DOTAÇÃO ATUALIZADA (d)	DESPESAS LIQUIDADAS			
			No Bimestre	Até o Bimestre (e)	Restos a Pagar Não Processado	% (f) = (e/d)
45 - DESPESAS CUSTEADAS C/ APLIC. FINANCEIRA DE OUTROS RECURSOS DE IMPOSTOS VINC						
46 - DESPESAS CUSTEADAS C/ A CONTRIBUIÇÃO SOCIAL DO SALÁRIO-EDUCAÇÃO	15.000.000,00	15.000.000,00	3.601.539,25	22.823.118,47		152,15
47 - DESPESAS CUSTEADAS C/ OPERAÇÕES DE CRÉDITO	0,00	0,00	0,00	0,00	0,00	0,00
48 - DESPESAS CUSTEADAS C/ OUTRAS RECEITAS PARA FINANCIAMENTO DO ENSINO	208.749.000,00	208.749.000,00	3.989.566,60	98.209.335,91	0,00	47,05
49 - TOTAL DAS OUTRAS DESPESAS CUSTEADAS COM RECEITAS ADICIONAIS (45 + 46 + 47 + 48)	223.749.000,00	223.749.000,00	7.591.105,85	121.032.454,38	0,00	54,09
50 - TOTAL GERAL DAS DESPESAS COM MDE (34 + 49)	1.161.308.000,00	1.221.540.419,43	141.906.403,45	1.099.072.899,53	5.549.349,77	89,97
RESTOS A PAGAR INSCRITOS COM DISPONIBILIDADE FINANCEIRA DE RECURSOS DE IMPOSTOS VINCULADOS AO ENSINO		SALDO ATÉ O BIMESTRE		CANCELADO EM 2009 (g)		
51 - RESTOS A PAGAR DE DESPESAS COM MDE		(5.549.349,77)		871.131,90		
FLUXO FINANCEIRO DOS RECURSOS				VALOR		
				FUNDEB (h)	FUNDEF	
52 - SALDO FINANCEIRO EM 31/12/2008				7.434.529,33		
53 - (+) Ingresso de recursos até o bimestre				531.828.013,74		
54 - (-) Pagamento efetuado até o bimestre				545.992.883,26		
55 - (+) Receita de aplicação financeira dos recursos até o bimestre				4.473.363,41		
56 - (=) SALDO FINANCEIRO DO EXERCÍCIO ATUAL				(2.256.976,78)		



Governo do Estado do Rio Grande do Norte
Sistema Integrado para Administração Financeira

SIAF/RN
Ano Base: 2010

**Demonstrativo da Receita Líquida de Impostos e das Despesas
Próprias com Saúde**

Reais

RECEITAS	PREVISÃO INICIAL	PREVISÃO ATUALIZADA (a)	RECEITAS REALIZADAS	
			(b)	% (b/a)
RECEITAS LÍQUIDA DE IMPOSTOS E TRANSFERÊNCIAS CONSTITUCIONAIS E LEGAIS (I)	4.481.214.000,00	4.481.214.000,00	4.570.817.894,42	102,00
Impostos	2.987.964.000,00	2.987.964.000,00	3.247.230.480,41	108,68
Multas Juros de Mora e Dívida Ativa dos Impostos	43.641.000,00	43.641.000,00	11.871.603,10	27,20
Receitas de Transferências Constitucionais e Legais	2.170.805.000,00	2.170.805.000,00	2.093.755.300,38	96,45
(-) Transferências Constitucionais	721.196.000,00	721.196.000,00	782.039.489,47	108,44
TRANSFERÊNCIA DE RECURSOS DO SISTEMA ÚNICO DE SAÚDE-SUS (II)	302.600.000,00	302.600.000,00	255.684.187,83	84,50
Da União para o Estado	279.600.000,00	279.600.000,00	253.293.530,41	90,59
Dos Municípios para o Estado	0,00	0,00	0,00	0,00
Demais Estados para o Estado	0,00	0,00	0,00	0,00
Outras Receitas do SUS	23.000.000,00	23.000.000,00	2.390.657,42	10,39
RECEITAS DE OPERAÇÕES DE CRÉDITO VINCULADAS À SAÚDE (III)	0,00	0,00	0,00	0,00
OUTRAS RECEITAS ORÇAMENTÁRIAS	86.040.000,00	86.040.000,00	108.745.462,19	126,39
(-) DEDUÇÃO PARA O FUNDEB	837.019.000,00	837.019.000,00	848.325.389,42	101,35
TOTAL	4.032.835.000,00	4.032.835.000,00	4.086.922.155,02	101,34

DESPESAS COM SAÚDE (Por Grupo de Natureza da Despesa)	DOTAÇÃO INICIAL	DOTAÇÃO ATUALIZADA (c)	DESPESAS LIQUIDADAS		
			(d)	Restos a Pagar Não Processado	% (d/c)
DESPESAS CORRENTES	1.051.909.000,00	1.179.079.186,03	982.110.857,57	25.182.494,80	85,43
Pessoal e Encargos Sociais	573.256.000,00	592.026.485,90	585.307.637,39		99,53
Juros e Encargos da Dívida	0,00	0,00	0,00		0,00
Outras Despesas Correntes	478.653.000,00	587.052.700,13	396.803.220,18		71,21
DESPESAS DE CAPITAL	52.007.000,00	54.358.803,28	17.386.528,39	201.151,00	32,35
Investimentos	52.007.000,00	54.358.803,28	17.386.528,39		32,35
Inverções Financeiras	0,00	0,00	0,00		0,00
Amortização da Dívida	0,00	0,00	0,00		0,00
TOTAL (IV)	1.103.916.000,00	1.233.437.989,31	999.497.385,96	25.383.645,80	83,09

DESPESAS PRÓPRIAS COM AÇÕES E SERVIÇOS PÚBLICOS DE SAÚDE	DOTAÇÃO INICIAL	DOTAÇÃO ATUALIZADA	DESPESAS LIQUIDADAS		
			(e)	Restos a Pagar Não Processado	% (e/V)
DESPESAS COM SAÚDE (V)	1.103.916.000,00	1.233.437.989,31	999.497.385,96	25.383.645,80	100,00
(-) DESPESAS COM INATIVOS E PENSIONISTAS	0,00	0,00	0,00	0,00	0,00
(-) DESPESAS CUSTEADAS COM OUTROS RECURSOS DESTINADOS À SAÚDE	388.640.000,00	425.961.595,41	294.358.534,79	23.368.612,51	31,00
Recursos de Transferências do Sistema Único de Saúde - SUS	312.520.000,00	312.520.000,00	206.607.394,33		22,05
Recursos de Operações de Crédito	0,00	0,00	0,00	0,00	0,00
Outros Recursos	76.120.000,00	113.441.595,41	87.751.140,46		8,95
(-) RP INSCRITOS NO EXERCÍCIO SEM DISPONIBILIDADE FINANCEIRA VINCULADAS DE RECURSOS PRÓPRIOS	0,00	0,00	0,00	0,00	0,00
TOTAL DAS DESPESAS PRÓPRIAS COM AÇÕES E SERVIÇOS PÚBLICOS DE SAÚDE (VI)	715.276.000,00	807.476.393,90	705.138.851,17	2.015.033,29	69,00

CONTROLE DE RESTOS A PAGAR INSCRITOS EM EXERCÍCIOS ANTERIORES VINCULADOS À SAÚDE	RESTOS A PAGAR	
	Exercícios Anteriores	Cancelados em 2010 (f)
RP DE DESPESAS PRÓPRIAS COM AÇÕES E SERVIÇOS PÚBLICOS DE SAÚDE (VII)	10.062.180,95	5.063.898,97

PARTICIPAÇÃO DAS DESPESAS COM AÇÕES E SERVIÇOS PÚBLICOS DE SAÚDE NA RECEITA LÍQUIDA DE IMPOSTOS E TRANSFERÊNCIAS CONSTITUCIONAIS E LEGAIS - LIMITE CONSTITUCIONAL 12% [(VI - VII(f)) / I]	15,36
---	-------

DESPESAS COM SAÚDE (Por Subfunção)	DOTAÇÃO INICIAL	DOTAÇÃO ATUALIZADA	DESPESAS LIQUIDADAS		
			(g)	Restos a Pagar Não Processado	% (g/total)
Atenção Básica	10.794.000,00	10.544.840,00	3.762.488,76		0,37
Assistência Hospitalar e Ambulatorial	938.379.000,00	1.088.331.241,96	933.163.935,85		93,34
Suporte Profilático e Terapêutico	68.083.000,00	91.911.542,76	46.892.599,92		4,59
Vigilância Sanitária	11.862.000,00	11.411.692,85	6.193.039,53		0,64
Vigilância Epidemiológica	19.787.000,00	17.772.811,10	4.237.052,49		0,45
Alimentação e Nutrição	0,00	0,00	0,00		0,00
Outras Subfunções	59.764.000,00	17.937.525,04	5.994.023,56		0,61
TOTAL	1.108.669.000,00	1.237.909.653,71	1.000.243.140,11	25.383.645,80	100,00

GOVERNO DO ESTADO DO RIO GRANDE DO NORTE
RELATÓRIO DE GESTÃO FISCAL
DEMONSTRATIVO SINTÉTICO - DESPESA COM PESSOAL
ORÇAMENTOS FISCAL E DA SEGURIDADE SOCIAL
EXERCÍCIO 2010 - SITUAÇÃO 1

LRF, art. 55, inciso I, alínea "a" - Anexo I

RS 1,00

DESPESA COM PESSOAL	DESPESA LIQUIDADADA				
	EXECUTIVO	LEGISLATIVO (*)	JUDICIÁRIO	MINISTÉRIO. PÚBLICO	TOTAL
DESPESA BRUTA COM PESSOAL (I)	3.352.865.620,00	208.024.393,15	430.174.295,67	138.129.438,02	4.129.193.746,84
Pessoal Ativo	2.202.256.364,35	170.772.650,59	368.757.287,83	115.079.217,77	2.856.865.520,54
Pessoal Inativo e Pensionistas	1.041.922.355,12	37.249.866,80	60.593.507,74	23.050.220,25	1.162.815.949,91
Outras despesas de pessoal decorrentes de contratos de terceirização (art. 18, § 1º da LRF)	6.535.702,70	0,00	0,00	0,00	6.535.702,70
Despesas com Pessoal a Regularizar - Conforme Decisão Judicial	102.151.197,83	1.875,76	823.500,10	0,00	102.976.573,69
(-) Despesas não Computadas (art. 19, § 1º da LRF) (II)	658.746.123,33	49.003.270,84	76.926.306,85	35.887.562,99	820.563.264,01
Indenizações por Demissão e Incentivos à Demissão Voluntária	0,00	0,00	0,00	0,00	0,00
Decorrentes de Decisão Judicial	21.254.042,04	0,00	0,00	0,00	21.254.042,04
Despesas de Exercícios Anteriores	11.256.087,63	14.083.641,47	19.950.908,14	14.984.933,52	60.275.570,76
Inativos e Pensionistas com Recursos Vinculados	626.235.993,66	34.919.629,37	56.975.398,71	20.902.629,47	739.033.651,21
Convocação Extraordinária (inciso II, § 6º, art. 57 da CF)	0,00	0,00	0,00	0,00	0,00
TOTAL DA DESPESA COM PESSOAL PARA FINS DE APURAÇÃO DO LIMITE - TDP (III) = (I - II)	2.694.119.496,67	159.021.122,31	353.247.988,82	102.241.875,03	3.308.630.482,83
RECEITA CORRENTE LÍQUIDA - RCL (IV)					5.520.354.659,07
% do TOTAL DA DESPESA COM PESSOAL PARA FINS DE APURAÇÃO DO LIMITE - TDP sobre a RCL (V) = [(III / IV) x 100]	48,80	2,88	6,40	1,85	59,94
LIMITE MÁXIMO (incisos I, II e III, art. 20 da LRF) - <%>	2.704.973.782,94	165.610.639,77	331.221.279,54	110.407.093,18	3.312.212.795,44
LIMITE PRUDENCIAL (§ único, art. 22 da LRF) - <%>	2.569.725.093,80	157.330.107,78	314.660.215,57	104.886.738,52	3.146.602.155,67

GOVERNO DO ESTADO DO RIO GRANDE DO NORTE
RELATÓRIO DE GESTÃO FISCAL
DEMONSTRATIVO SINTÉTICO - DESPESA COM PESSOAL
ORÇAMENTOS FISCAL E DA SEGURIDADE SOCIAL
EXERCÍCIO 2010 - SITUAÇÃO 2

LRF, art. 55, inciso I, alínea "a" - Anexo I

R\$ 1,00

DESPESA COM PESSOAL	DESPESA LIQUIDADADA				
	EXECUTIVO	LEGISLATIVO (*)	JUDICIÁRIO	MINISTÉRIO PÚBLICO	TOTAL
DESPESA BRUTA COM PESSOAL (I)	3.352.865.620,00	208.024.393,15	430.174.295,67	138.129.438,02	4.129.193.746,84
Pessoal Ativo	2.202.256.364,35	170.772.650,59	368.757.287,83	115.079.217,77	2.856.865.520,54
Pessoal Inativo e Pensionistas	1.041.922.355,12	37.249.866,80	60.593.507,74	23.050.220,25	1.162.815.949,91
Outras despesas de pessoal decorrentes de contratos de terceirização (art. 18, § 1º da LRF)	6.535.702,70	0,00	0,00	0,00	6.535.702,70
Despesas com Pessoal a Regularizar - Conforme Decisão Judicial	102.151.197,83	1.875,76	823.500,10	0,00	102.976.573,69
(-) Despesas não Computadas (art. 19, § 1º da LRF) (II)	747.452.912,50	70.118.027,35	131.427.354,67	55.560.459,36	1.004.558.753,88
Indenizações por Demissão e Incentivos à Demissão Voluntária	0,00	0,00	0,00	0,00	0,00
Decorrentes de Decisão Judicial	21.254.042,04	0,00	0,00	0,00	21.254.042,04
Despesas de Exercícios Anteriores	11.256.087,63	14.083.641,47	19.950.908,14	14.984.933,52	60.275.570,76
Inativos e Pensionistas com Recursos Vinculados	617.316.556,32	37.249.866,80	61.417.007,84	23.050.220,25	739.033.651,21
Convocação Extraordinária (inciso II, § 6º, art. 57 da CF)	0,00	0,00	0,00	0,00	0,00
IRRF - Decisão TCE	97.626.226,51	18.784.519,08	50.059.438,69	17.525.305,59	183.995.489,87
TOTAL DA DESPESA COM PESSOAL PARA FINS DE APURAÇÃO DO LIMITE - TDP (III) = (I - II)	2.605.412.707,50	137.906.365,80	298.746.941,00	82.568.978,66	3.124.634.992,96
RECEITA CORRENTE LÍQUIDA - RCL (IV)					5.252.942.817,95
% do TOTAL DA DESPESA COM PESSOAL PARA FINS DE APURAÇÃO DO LIMITE - TDP sobre a RCL (V) = [(III / IV) x 100]	49,60	2,63	5,69	1,57	59,48
LIMITE MÁXIMO (incisos I, II e III, art. 20 da LRF) - <%>	2.573.941.980,80	157.588.284,54	315.176.569,08	105.058.856,36	3.151.765.690,77
LIMITE PRUDENCIAL (§ único, art. 22 da LRF) - <%>	2.445.244.881,76	149.708.870,31	299.417.740,62	99.805.913,54	2.994.177.406,23

(*) INCLUÍDO O TCE

SITUAÇÃO 1: De acordo com a Portaria da STN

SITUAÇÃO 2: De acordo com a Decisão nº 599/01-TCE e nos autos do Processo nº 1398/01-PGJ

OBS: Os Poderes Executivo, Legislativo, Judiciário e o Ministério Público, adotam e implementam o Relatório de Gestão Fiscal - **SITUAÇÃO 2.**

GOVERNO DO ESTADO DO RIO GRANDE DO NORTE
RELATÓRIO DE GESTÃO FISCAL
DEMONSTRATIVO SINTÉTICO - DESPESA COM PESSOAL
ORÇAMENTOS FISCAL E DA SEGURIDADE SOCIAL
EXERCÍCIO 2010 - SITUAÇÃO 1

LRF, art. 55, inciso I, alínea "a" - Anexo I

R\$ 1,00

DESPESA COM PESSOAL	DESPESA LIQUIDADADA		
	ASSEMBLÉIA	TCE	LEGISLATIVO
DESPESA BRUTA COM PESSOAL (I)	157.159.756,17	50.864.636,98	208.024.393,15
Pessoal Ativo	134.716.824,03	36.055.826,56	170.772.650,59
Pessoal Inativo e Pensionistas	22.442.932,14	14.806.934,66	37.249.866,80
Outras despesas de pessoal decorrentes de contratos de terceirização (art. 18, § 1º da LRF)	0,00	0,00	0,00
Despesas com Pessoal a Regularizar - Conforme Decisão Judicial	0,00	1.875,76	1.875,76
(-) Despesas não Computadas (art. 19, § 1º da LRF) (II)	31.101.562,14	17.901.708,70	49.003.270,84
Indenizações por Demissão e Incentivos à Demissão Voluntária	0,00	0,00	0,00
Decorrentes de Decisão Judicial	0,00	0,00	0,00
Despesas de Exercícios Anteriores	10.047.743,19	4.035.898,28	14.083.641,47
Inativos e Pensionistas com Recursos Vinculados	21.053.818,95	13.865.810,42	34.919.629,37
Convocação Extraordinária (inciso II, § 6º, art. 57 da CF)	0,00	0,00	0,00
TOTAL DA DESPESA COM PESSOAL PARA FINS DE APURAÇÃO DO LIMITE - TDP (III) = (I - II)	126.058.194,03	32.962.928,28	159.021.122,31
RECEITA CORRENTE LÍQUIDA - RCL (IV)			5.520.354.659,07
% do TOTAL DA DESPESA COM PESSOAL PARA FINS DE APURAÇÃO DO LIMITE - TDP sobre a RCL (V) = [(IV / V)*100]	2,28	0,60	2,88
LIMITE MÁXIMO (incisos I, II e III, art. 20 da LRF) - <%>	131.384.440,89	34.226.198,89	165.610.639,77
LIMITE PRUDENCIAL (§ único, art. 22 da LRF) - <%>	124.815.218,84	32.514.888,94	157.330.107,78

GOVERNO DO ESTADO DO RIO GRANDE DO NORTE
RELATÓRIO DE GESTÃO FISCAL
DEMONSTRATIVO SINTÉTICO - DESPESA COM PESSOAL
ORÇAMENTOS FISCAL E DA SEGURIDADE SOCIAL
EXERCÍCIO 2010 - SITUAÇÃO 2

LRF, art. 55, inciso I, alínea "a" - Anexo I

R\$ 1,00

DESPESA COM PESSOAL	DESPESA LIQUIDADADA		
	ASSEMBLÉIA	TCE	TOTAL
DESPESA BRUTA COM PESSOAL (I)	157.159.756,17	50.864.636,98	208.024.393,15
Pessoal Ativo	134.716.824,03	36.055.826,56	170.772.650,59
Pessoal Inativo e Pensionistas	22.442.932,14	14.806.934,66	37.249.866,80
Outras despesas de pessoal decorrentes de contratos de terceirização (art. 18, § 1º da LRF)	0,00	0,00	0,00
Despesas com Pessoal a Regularizar - Conforme Decisão Judicial	0,00	1.875,76	1.875,76
(-) Despesas não Computadas (art. 19, § 1º da LRF) (II)	47.158.090,10	22.961.813,01	70.119.903,11
Indenizações por Demissão e Incentivos à Demissão Voluntária	0,00	0,00	0,00
Decorrentes de Decisão Judicial	0,00	0,00	0,00
Despesas de Exercícios Anteriores	10.047.743,19	4.035.898,28	14.083.641,47
Inativos e Pensionistas com Recursos Vinculados	22.442.932,14	14.808.810,42	37.251.742,56
Convocação Extraordinária (inciso II, § 6º, art. 57 da CF)	0,00	0,00	0,00
IRRF - Decisão TCE	14.667.414,77	4.117.104,31	18.784.519,08
TOTAL DA DESPESA COM PESSOAL PARA FINS DE APURAÇÃO DO LIMITE - TDP (III) = (I - II)	110.001.666,07	27.902.823,97	137.904.490,04
RECEITA CORRENTE LÍQUIDA - RCL (IV)			5.252.942.817,95
% do TOTAL DA DESPESA COM PESSOAL PARA FINS DE APURAÇÃO DO LIMITE - TDP sobre a RCL (V) = [(III/IV) x 100]	2,09	0,53	2,63
LIMITE MÁXIMO (incisos I, II e III, art. 20 da LRF) - <%>	125.020.039,07	32.568.245,47	157.588.284,54
LIMITE PRUDENCIAL (§ único, art. 22 da LRF) - <%>	118.769.037,11	30.939.833,20	149.708.870,31

(*) INCLUÍDO O TCE

SITUAÇÃO 1: De acordo com a Portaria da STN

SITUAÇÃO 2: De acordo com as Decisões nº 599/01-TCE e nos autos do Processo nº 1398/01-PGJ

OBS: Os Poderes Executivo, Legislativo, Judiciário e o Ministério Público, adotam e implementam o Relatório de Gestão Fiscal - **SITUAÇÃO 2.**



GOVERNO DO ESTADO DO RIO GRANDE DO NORTE
SISTEMA INTEGRADO PARA ADMINISTRAÇÃO FINANCEIRA

SIAF/RN

Ano Base: 2010

Demonstrativo da Dívida Flutuante

Títulos	Saldo Anterior	Inscrição	Baixa	Saldo Atual
RESTOS A PAGAR	361.749.065,10	149.150.626,17	354.120.196,90	156.779.494,37
CONSIGNAÇÕES	35.656.082,72	882.577.062,11	869.905.013,55	48.328.131,28
RETENÇÕES DE SERVIDORES	8.051.801,27	431.628.871,83	424.843.422,17	14.837.250,93
PENSÃO ALIMENTÍCIA	83.047,33	38.515.188,92	38.367.870,87	230.365,38
TESOURO NACIONAL, ESTADUAL E MUNICIPAL	3.529.748,44	54.925.043,17	54.590.846,16	3.863.945,45
PLANOS DE PREVIDÊNCIA, ASSISTÊNCIA, SEGUROS E EMPRÉSTIMOS	22.314.224,97	330.904.173,41	326.078.082,57	27.140.315,81
ENTIDADES REPRESENTATIVAS DE CLASSE	1.670.991,25	26.597.367,00	26.019.481,78	2.248.876,47
OUTROS CONSIGNATÁRIOS	6.269,46	6.417,78	5.310,00	7.377,24
DEPÓSITOS DE DIVERSAS ORIGENS	19.663.796,81	27.138.751,04	24.431.886,08	22.370.661,77
OBRIGAÇÕES EM CIRCULAÇÃO	30.987.653,25	7.232.184.568,64	7.179.707.849,07	83.464.372,82
FORNECEDORES E CREDORES	0,00	1.837.664.300,45	1.837.664.300,45	0,00
SALÁRIOS A PAGAR	0,00	3.009.792.484,72	3.009.792.484,72	0,00
ENCARGOS SOCIAIS A RECOLHER	0,00	570.613.343,59	570.613.343,59	0,00
OUTRAS OBRIGAÇÕES EM CIRCULAÇÃO	2.090.522,53	532.244.638,03	530.816.168,62	3.518.991,94
OBRIGAÇÕES TRIBUTÁRIAS	0,00	47.947.058,85	47.947.058,85	0,00
LIQUIDAÇÃO DE SUPRIMENTO DE FUNDOS	0,00	2.617.322,60	2.617.322,60	0,00
CREDORES, ENTIDADES E AGENTES	0,00	1.085.032.353,84	1.085.032.353,84	0,00
VALORES EM TRÂNSITO EXIGÍVEIS	28.897.130,72	146.273.066,56	95.224.816,40	79.945.380,88
VALORES PENDENTES A CURTO PRAZO	272.130,40	5.194.859,50	5.068.247,41	398.742,49
TOTAL	448.328.728,28	8.296.245.867,46	8.433.233.193,01	311.341.402,73



Govorno do Estado do Rio Grande do Norte
Sistema Integrado para Administração Financeira

SIAF/RN

Demonstrativo dos Restos a Pagar por Poder e Orgão

Ano Base: 2010

Poder / Órgão	RESTOS S PAGAR INSCRITOS			TOTAL
	Processados		Não Processados	
	Exercícios Anteriores	Do Exercício	Do Exercício	
Executivo	7.584.219,26	65.556.129,30	67.193.668,79	140.334.017,35
Agência Reguladora de Serviços Públicos	0,00	8.212,33	0,00	8.212,33
Central de Abastecimento	10.033,97	43.075,20	20.483,29	73.592,46
Companhia de Processamento de Dados	0,00	912,09	0,00	912,09
Companhia Estadual de Habitação e Desenvolvimento Urbano	0,00	11.666,37	25.364,03	37.030,40
Departamento de Estradas de Rodagem	0,00	640.882,36	62.477,20	703.359,56
Departamento Estadual de Trânsito	447.123,78	2.198.172,44	122.840,77	2.768.136,99
Empresa de Pesquisa Agropecuária	840,00	76.044,50	139.293,74	216.178,24
Fundação de Apoio à Pesquisa do Rio Grande do Norte	0,00	322.962,71	0,00	322.962,71
Fundação Estadual da Criança e do Adolescente	0,00	39.630,36	0,00	39.630,36
Fundação José Augusto	0,00	31.352,77	1.664,00	33.016,77
Fundação Universidade do Estado do RN - FUERN	0,00	22.894,34	447.236,97	470.131,31
Governadoria				
Assessoria de Comunicação Social	0,00	296.615,66	777,75	297.393,41
Defensoria Pública Geral do Estado	0,00	15.604,88	0,00	15.604,88
Departamento Estadual de Imprensa	2.350,67	0,00	14.530,44	16.881,11
Gabinete Civil	0,00	131.036,74	0,00	131.036,74
Procuradoria Geral do Estado	0,00	360,00	20.801,77	21.161,77
Instituto da Gestão das Águas do RN	0,00	4.798,00	0,00	4.798,00
Instituto de Assistência Técnica e Extensão Rural	13.808,78	3.792.896,40	0,00	3.806.705,18
Instituto de Defesa e Inspeção Agropecuária do Estado do RN	0,00	16.437,62	145.048,35	161.485,97
Instituto de Desenvolvimento Sustentável e Meio Ambiente do RN	0,00	116.031,21	161.128,99	277.160,20
Instituto de Educação Superior Presidente Kennedy	0,00	139.350,00	0,00	139.350,00
Instituto de Pesos e Medidas	903,31	30.657,18	0,00	31.560,49
Instituto de Previdência dos Servidores do Estado do Rio Grande do Norte	113.387,47	151.129,45	0,00	264.516,92
Junta Comercial do Estado	0,00	96.072,06	5.945,73	102.017,79
Polícia Militar	92.420,90	805.100,64	0,00	897.521,54
Sec de Estado do Meio Ambiente e dos Recursos Hídricos	0,00	13.879.614,26	4.647.818,52	18.527.432,78
Secretaria de Estado da Administração e dos Recursos Humanos	0,00	59.006,13	109.623,00	168.629,13
Secretaria de Estado da Agricultura, da Pecuária e da Pesca	0,00	109.445,57	1.571.622,42	1.681.067,99
Secretaria de Estado da Educação e da Cultura	31.657,27	2.306.370,44	6.807.618,36	9.145.646,07
Secretaria de Estado da Infra-Estrutura	0,00	5.706.685,54	0,00	5.706.685,54
Secretaria de Estado da Justiça e da Cidadania	0,00	1.087.801,76	249.440,37	1.337.242,13
Secretaria de Estado da Saúde Pública	6.871.693,11	28.782.086,03	25.383.645,80	61.037.424,94
Secretaria de Estado da Segurança Pública e da Defesa Social				
Instituto Técnico Científico de Polícia	0,00	3.133,92	0,00	3.133,92
Polícia Civil	0,00	351.113,93	0,00	351.113,93
Sec. de Est. da Segurança Pública e Defesa Social	0,00	843.981,72	2.672.435,63	3.516.417,35
Secretaria de Estado de Assuntos Fundiários, Colonização e Reforma Agrária	0,00	1.040.052,55	12.792,00	1.052.844,55
Secretaria de Estado do Planejamento e das Finanças	0,00	1.364,09	24.114.601,74	24.115.965,83
Secretaria de Estado do Trabalho, da Habitação e da Assistência Social	0,00	45.908,13	456.477,92	502.386,05
Secretaria de Estado do Turismo	0,00	2.346.468,42	0,00	2.346.468,42
Secretaria do Estado do Esporte e do Lazer	0,00	1.201,50	0,00	1.201,50
Judiciário	0,00	545.789,32	9.495.448,78	10.041.238,10
Tribunal de Justiça	0,00	545.789,32	9.495.448,78	10.041.238,10
Legislativo	0,00	1.048.905,47	3.220.665,21	4.269.570,68
Assembléia Legislativa				
Assembléia Legislativa	0,00	0,00	2.143.387,86	2.143.387,86
Fundação Djalma Maranhão	0,00	0,00	25.585,27	25.585,27
Tribunal de Contas	0,00	1.048.905,47	1.051.692,08	2.100.597,55
Ministério Público	44.648,94	146.146,14	1.943.873,16	2.134.668,24
Procuradoria Geral da Justiça	44.648,94	146.146,14	1.943.873,16	2.134.668,24



Demonstrativo dos Restos a Pagar por Poder e Orgão

Ano Base: 2010

Poder / Órgão	RESTOS A PAGAR INSCRITOS			TOTAL
	Processados		Não Processados	
	Exercícios Anteriores	Do Exercício	Do Exercício	
Total	7.628.868,20	67.296.970,23	81.853.655,94	156.779.494,37



Govorno do Estado do Rio Grande do Norte
Sistema Integrado para Administração Financeira

SIAF/RN

Ano Base: 2010

Demonstrativo da Dívida Fundada Interna

AUTORIZAÇÃO LEIS, NÚMEROS E DATAS	VALOR DA EMISSÃO	SALDO ANTERIOR EM CIRCULAÇÃO	MOVIMENTO DO EXERCÍCIO		SALDO EXERCÍCIO SEGUINTE
			EMISSAO	RESGATE	
Lei Federal 8.727/93 e Estadual 6.501/93	55.983.610.209,62	113.080.148,05	15.713.990,53	31.236.583,04	97.557.555,54
Lei Federal 8.727/93 e Estadual 6.501/93	3.872.736.582,53	4.267.724,96	997.077,31	1.925.875,58	3.338.926,69
Lei Federal 7.976/89 e Estadual 6.052/90	3.872.736.582,53	0,86	0,00	0,00	0,86
Lei Federal 9.496/97 e Estadual 7.007/97	56.479.921,47	46.983.903,22	43.667.142,69	55.460.843,84	35.190.202,07
Resolução do Senado 98/92 e Lei Estadual 7.007/97	1.277.708,71	9.403.307,13	1.398.121,02	1.828.724,67	8.972.703,48
Resolução do Senado 98/92 e Lei Estadual 7.007/97	3.282.212,86	13.476.268,41	3.231.661,37	3.848.777,26	12.859.152,52
Resolução do Senado 98/92 e Lei Estadual 7.007/97	8.280.839,35	5.154.700,84	1.257.439,36	2.586.521,41	3.825.618,79
Resolução do Senado 98/92 e Lei Estadual 7.007/97	5.446.255,57	3.207.551,24	1.630.189,95	3.001.340,18	1.836.401,01
Voto 206/96 do CMN e Lei Estadual 6.971/97	21.736.000,00	19.649.144,55	3.603.880,47	6.957.280,32	16.295.744,70
MP 1.654-23 e Lei Estadual 7.007/97	99.923.000,00	216.760.546,24	38.714.043,74	22.225.394,95	233.249.195,03
Medida Provisória 38/02	36.369.470,70	854.257,94	14.274.831,38	14.274.831,38	854.257,94
Contrato nº 841/OC-BR e Lei Estadual 6.773/95	2.193.282,84	1.257.544,62	557.394,46	735.245,44	1.079.693,64
Contrato nº 841/OC-BR e Lei Estadual 6.773/95	8.527.340,62	8.352.799,37	3.095.419,33	4.154.222,79	7.293.995,91
Contrato nº 841/OC-BR e Lei Estadual 6.773/95	1.036.848,80	858.101,97	261.625,83	370.425,18	749.302,62
Contrato nº 841/OC-BR e Lei Estadual 6.773/95	832.151,81	462.714,61	150.333,28	208.995,18	404.052,71
Contrato nº 841/OC-BR e Lei Estadual 6.773/95	1.916.795,41	1.737.214,22	4.336.853,65	4.557.116,28	1.516.951,59
Contrato nº 841/OC-BR e Lei Estadual 6.773/95	2.332.547,33	1.082.371,78	325.794,07	463.028,76	945.137,09
Contrato nº 841/OC-BR e Lei Estadual 6.773/95	1.258.852,71	6.404.208,92	2.093.949,24	2.914.532,30	5.583.625,86
Contrato nº 841/OC-BR e Lei Estadual 6.773/95	6.247.823,10	907.220,79	476.803,44	591.830,63	792.193,60
Contrato nº 841/OC-BR e Lei Estadual 6.773/95	1.635.399,83	2.142.655,62	647.614,80	919.283,67	1.870.986,75
Contrato nº 841/OC-BR e Lei Estadual 6.773/95	2.166.164,99	751.202,28	227.003,76	322.249,22	655.956,82
Lei Federal 8.727/93 Estadual 6.501/93	105.677.326.562,66	136.435.708,74	6.711.111,27	35.762.545,79	107.384.274,22
Contrato nº 841/OC-BR e Lei Estadual 6.773/95	104.244,50	62.373,69	18.846,28	26.753,79	54.466,18
Contrato nº 841/OC-BR e Lei Estadual 6.773/95	16.012,65	8.018,73	2.423,91	3.440,11	7.002,53
Medida Provisória 2.129 /2002	60.450.820,10	42.330.972,60	249.215,93	29.149.648,29	13.430.540,24
Lei Federal 8.727/93 Estadual 6.501/93	8.596.298.759,80	16.537.374,66	8.888.680,07	10.819.505,73	14.606.549,00
Lei Federal 8.727/93 Estadual 6.501/93	4.741.239.950,77	6.248.755,20	413.728,21	1.736.779,05	4.925.704,36
Medida Provisória 2.129/02	82.840,20	61.663,35	0,00	0,00	61.663,35
Lei Estadual 6.501/93 e Federal 8.727/93	2.119.755.683,72	4.444.126,72	113.851,01	1.106.141,33	3.451.836,40
Lei Estadual 6.501/93 e Federal 8.727/93	54.184.878.956,70	151.853.524,54	6.314.160,37	37.000.081,51	121.167.603,40
Lei Estadual 9184/09	167.116.000,00	167.116.000,00	17.855.043,51	21.336.626,83	163.634.416,68
Lei Estadual 8.611/2004	90.000.000,00	62.815.168,27	5.474.381,35	15.800.162,43	52.489.387,19
Lei Estadual 8.434/2003 Contrato 156803-94	13.825.080,00	12.125.937,10	12.296.805,68	24.422.742,78	0,00
Lei Estadual 8.434/2003 Contrato 156820-01	15.407.269,51	11.434.287,75	275.334,13	11.709.621,88	0,00
Lei Estadual 8.434/2003 Contrato 15605-12	3.056.380,34	2.723.678,19	58.752,41	2.782.430,60	0,00



Govorno do Estado do Rio Grande do Norte
Sistema Integrado para Administração Financeira

SIAF/RN

Ano Base: 2010

Demonstrativo da Dívida Fundada Interna

AUTORIZAÇÃO LEIS, NÚMEROS E DATAS	VALOR DA EMISSÃO	SALDO ANTERIOR EM CIRCULAÇÃO	MOVIMENTO DO EXERCÍCIO		SALDO EXERCÍCIO SEGUINTE
			EMISSAO	RESGATE	
Lei Estadual 8.434/2003 Contrato 156821-15	1.914.317,79	1.460.462,35	35.084,41	1.495.546,76	0,00
Lei Estadual 8.307/2003	62.034.120,00	15.997.618,21	46.170.952,90	37.875.997,75	24.292.573,36
Lei Estadual 8.434/2003 Contrato 156794-81	8.775.177,08	5.541.656,99	26.026.968,78	31.568.625,77	0,00
Lei Estadual 8.434/2003 Contrato 156795-96	3.456.706,46	2.552.923,17	74.670,84	2.627.594,01	0,00
Lei Estadual 8.434/2003 Contrato 156798-27	1.663.086,19	6.846.883,19	314.146,23	7.161.029,42	0,00
Lei Estadual 8.434/2003 Contrato 156799-31	6.153.578,19	2.630.644,22	55.099,34	2.685.743,56	0,00
Lei Estadual 8.434/2003 Contrato 156800-62	61.200.000,00	34.152.949,65	3.183.084,25	37.336.033,90	0,00
Lei Estadual 8.434/2003 Contrato 156804-07	1.688.510,93	1.424.620,87	30.730,46	1.455.351,33	0,00
Lei Estadual 8.434/2003 Contrato 156808-44	15.422.124,69	6.636.836,23	3.354.138,98	9.990.975,21	0,00
Lei Estadual 8.434/2003 Contrato 156809-59	3.190.520,03	470.389,83	10.170,85	480.560,68	0,00
Lei Estadual 8.434/2003 Contrato 156811-91	2.019.000,00	1.392.560,25	29.899,49	1.422.459,74	0,00
Lei Estadual 8.434/2003 Contrato 156812-04	1.468.588,89	920.800,23	42.039,71	962.839,94	0,00
Lei Estadual 8.434/2003 Contrato 156813-18	4.722.601,29	3.420.445,42	73.881,40	3.494.326,82	0,00
Lei Estadual 8.434/2003 Contrato 156818-60	3.389.848,47	2.951.980,63	63.381,63	3.015.362,26	0,00
Lei Estadual 8.434/2003 Contrato 164286-96	14.250.099,00	3.265.343,38	58.022,23	3.323.365,61	0,00
Lei Estadual 8.434/2003 Contrato 164299-42	1.170.000,00	15.956,26	329,92	16.286,18	0,00
Lei Estadual 8.434/2003 Contrato 164309-60	13.439.986,00	2.847.272,56	0,00	2.847.272,56	0,00
Lei Estadual 8.434/2003 Contrato 156796-09	1.663.086,19	1.301.693,23	77.462,50	1.379.155,73	0,00
Lei Estadual 8.434/2003 Contrato 156810-87	708.712,68	264.151,81	5.739,22	269.891,03	0,00
Lei Estadual 8.434/2003 Contrato 163801-12	6.776.129,50	181.590,20	3.232,77	184.822,97	0,00
Lei Estadual 8.434/2003 Contrato 163817-93	10.509.951,00	2.900.684,07	51.639,87	2.952.323,94	0,00
Lei Estadual 8.434/2003 Contrato 164.286-96	10.212.049,00	1.090.428,80	23.209,43	1.113.638,23	0,00
Lei Estadual 8.434/2003 Contrato 164.308-56	4.654.070,50	61.132,59	58.951,64	120.084,23	0,00
Lei Estadual 8.434/2003 Contrato 156.797-13	885.571,71	794.405,72	17.389,91	811.795,63	0,00
Lei Estadual 8.434/2003 Contrato 189.821-02	57.055.924,14	11.551.575,07	1.920.732,83	2.117.587,59	11.354.720,31
Lei Estadual 8964-2007 Contrato 189.855-16	12.279.468,00	9.503.069,97	155.577,39	9.658.647,36	0,00
Lei Estadual 8964-2007 Contrato 189.918-61	23.670.853,27	19.391.134,61	1.533.191,61	20.924.326,22	0,00
Lei Estadual 8964-2007 Contrato 189.862-08	7.352.277,00	5.579.107,19	92.214,96	5.671.322,15	0,00
Lei Estadual 8964-2007 Contrato 189.862-08	8.188.742,50	1.881.555,02	121.971,49	2.003.526,51	0,00
Lei Estadual 8964-2007 Contrato 189.888-03	4.759.429,86	1.963.280,02	39.678,14	2.002.958,16	0,00
Lei Estadual 8964-2007 Contrato 189.925-54	5.366.556,00	2.829.495,32	52.136,99	2.881.632,31	0,00
Lei Estadual 8964-2007 Contrato 189841-42	4.328.741,00	3.318.270,02	169.213,73	3.487.483,75	0,00
Lei Estadual 8964-2007 Contrato 189892-64	3.369.308,25	869.089,87	14.395,47	883.485,34	0,00
Lei Estadual 8964-2007 Contrato 228489-15	2.576.220,91	257.064,87	5.269,97	262.334,84	0,00
Lei Estadual 8964-2007 Contrato 228657-52	1.883.881,96	1.185.829,53	19.124,61	1.204.954,14	0,00



Governo do Estado do Rio Grande do Norte
Sistema Integrado para Administração Financeira

SIAF/RN

Ano Base: 2010

Demonstrativo da Dívida Fundada Interna

AUTORIZAÇÃO LEIS, NÚMEROS E DATAS	VALOR DA EMISSÃO	SALDO ANTERIOR EM CIRCULAÇÃO	MOVIMENTO DO EXERCÍCIO		SALDO EXERCÍCIO SEGUINTE
			EMISSAO	RESGATE	
Lei Estadual 8964-2007 Contrato 228658-66	4.645.043,11	2.689.999,86	51.515,82	2.741.515,68	0,00
Lei Estadual 8964-2007 Contrato 189.936-83	5.318.704,26	4.386.996,88	197.552,98	4.584.549,86	0,00
Lei Estadual 8964-2007	5.318.704,26	6.968.197,19	558.484,64	7.526.681,83	0,00
Lei Estadual 8964-2007	5.126.369,28	1.499.495,31	93.505.649,84	95.005.145,15	0,00
Lei Estadual 8964-2007	4.382.333,30	1.327.925,37	0,00	1.327.925,37	0,00
Lei Estadual 8964-2007	5.695.232,50	2.230,44	0,00	2.230,44	0,00
Lei Estadual 8964-2007	73.287.008,00	82.590,45	0,00	82.590,45	0,00
Lei Estadual 8964-2007	8.750.781,10	1.317.669,15	0,00	1.317.669,15	0,00
Lei Estadual 8964-2007	2.816.446,26	2.596.256,26	89.075,64	406.517,43	2.278.814,47
Lei Estadual 9051/07	13.400.274,25	13.502.869,48	1.609.988,76	2.343.176,24	12.769.682,00
Lei Estadual 9051/07	12.179.802,48	12.428.649,87	969.484,13	1.598.782,86	11.799.351,14
Medida Provisória	32.252.756,48	15.047.469,73	7.075.209,51	12.485.985,65	9.636.693,59
Lei Estadual 8434-03	152.776.000,00	0,00	161.086.644,39	44.910.300,98	116.176.343,41
Lei Estadual 8434-03	61.936.000,00	0,00	19.376.624,06	8.957.581,50	10.419.042,56
Lei Estadual 8964-2007	4.382.333,30	0,00	211.120.321,36	43.138.361,11	167.981.960,25
Lei Estadual 8964-2007 Contrato 189870-05	194.381.000,00	0,00	87.695.343,92	13.545.666,89	74.149.677,03
TOTAL GERAL	240.618.432.578,79	1.290.294.428,50	862.553.132,81	795.903.604,42	1.356.943.956,89



Governo do Estado do Rio Grande do Norte
Sistema Integrado para Administração Financeira

SIAF/RN

Ano Base: 2010

Demonstrativo da Dívida Fundada Externa

AUTORIZAÇÃO LEIS, NÚMEROS E DATAS	VALOR DA EMISSÃO	SALDO ANTERIOR EM CIRCULAÇÃO	MOVIMENTO DO EXERCÍCIO		SALDO EXERCÍCIO SEGUINTE
			EMISSAO	RESGATE	
Res. Senado Federal, 40/97 e Lei Estadual 7.007/97	24.000.000,00	14.619.360,00	1.599.723,23	12.222.123,23	3.996.960,00
Res. Senado Federal, 40/97 e Lei Estadual 7.007/97	22.500.000,00	35.243.100,00	2.207.309,14	13.093.934,14	24.356.475,00
Res. Senado Federal, 45/07 e Lei Estadual 7952/01	22.500.000,00	3.909.289,38	42.449.031,13	14.191.469,82	32.166.850,69
Res. Senado Federal, 43/07 e Lei Estadual 8305/03	35.900.000,00	4.273.181,12	29.311.063,92	22.189.389,34	11.394.855,70
TOTAL GERAL	104.900.000,00	58.044.930,50	75.567.127,42	61.696.916,53	71.915.141,39



Governo do Estado do Rio Grande do Norte
Sistema Integrado para Administração Financeira

SIAF/RN
Ano Base: 2010

Demonstrativo da Receita de Alienação de Ativos e Aplicação dos Recursos

RECEITAS	PREVISÃO ATUALIZADA (a)	RECEITAS REALIZADAS (b)	SALDO A REALIZAR (a - b)
RECEITAS DE CAPITAL			
ALIENAÇÃO DE ATIVOS	53.006.000,00	1.164.438,29	51.841.561,71
Alienação de Bens Móveis	53.006.000,00	1.164.438,29	51.841.561,71
Alienação de Bens Imóveis	0,00	0,00	0,00
TOTAL	53.006.000,00	1.164.438,29	51.841.561,71

DESPESAS	DOTAÇÃO ATUALIZADA (c)	DESPESAS LIQUIDADAS (d)	SALDO A REALIZAR (c - d)
APLICAÇÃO DOS RECURSOS DA ALIENAÇÃO DE ATIVOS			
DESPESAS DE CAPITAL	53.006.000,00	1.848.426,99	51.157.573,01
Investimentos	53.006.000,00	1.848.426,99	51.157.573,01
Inversões Financeiras	0,00	0,00	0,00
Amortização da Dívida	0,00	0,00	0,00
DESPESAS CORRENTES DOS REGIMES DE PREVIDÊNCIA	0,00	0,00	0,00
Regime Geral da Previdência Social	0,00	0,00	0,00
Regime Próprio dos Servidores Públicos	0,00	0,00	0,00
TOTAL	53.006.000,00	1.848.426,99	51.157.573,01

SALDO FINANCEIRO A APLICAR	EXERCÍCIO ANTERIOR (e)	DO EXERCÍCIO (f) = (b - d)	SALDO ATUAL (e + f)
	683.988,70	(683.988,70)	0,00



Demonstrativo da Conta Bancos

BANCOS	SALDO
BANCO DO BRASIL	
001 00361 110892	399,79
001 00361 115061	1.174,19
001 00361 133132	550,58
001 00361 151602	196,88
001 00361 157139	3.146,93
001 00361 168920	1.277,25
001 00361 18456X	7.116,35
001 00361 188700	136,48
001 00361 204579	103.136,03
001 00361 208655	226,25
001 00361 356093	4,97
001 00361 36861X	316,31
001 00361 377406	463,30
001 00361 379875	678,10
001 00361 39419X	8.339,25
001 00361 398691	216.252,31
001 00361 407143	2.301,74
001 00361 467162	2.111,94
001 00361 470120	210,07
001 00361 476676	90,56
001 00361 476722	525,01
001 00361 477656	2.296,93
001 00361 479810	451,73
001 00361 482161	1.212,12
001 00361 486299	206,72
001 00361 493821	3.761,12
001 00361 498750	2.213,14
001 00361 499315	873,50
001 00361 543691	16.416,88
001 00361 5500X	55,49
001 00361 571814	375,50
001 00361 588180	5.925,43
001 00361 591319	750,00
001 00361 591475	1.548,37
001 00361 591823	1.274,00
001 00361 625515	166,77
001 00361 626171	440,00



Demonstrativo da Conta Bancos

BANCOS	SALDO
001 00361 634301	22,73
001 00361 636517	527,26
001 00361 636525	1.665,19
001 00361 644072	91,33
001 00361 65115X	1.371,70
001 00361 653462	3.257,72
001 00361 667943	319,24
001 00361 667951	870,03
001 00361 673889	27.692,58
001 00361 677248	358,59
001 00361 678112	8.523,25
001 00361 680508	2.176,27
001 00361 681156	480,00
001 00361 681466	192,69
001 00361 685836	236,45
001 00361 695424	74,29
001 00361 698687	63,63
001 00361 70878x	3.810,00
001 00361 712434	400,00
001 00361 7828X	1.296,62
001 00361 85502	44,96
001 01287 198595	0,02
001 02143 10874X	7.720,00
001 02143 156701	639,00
001 02143 208973	4.410,47
001 02143 97780	1.864,55
001 11096 122254	670,00
001 1365X 76430	205,00
001 15881 237108	3.282,00
001 15881 240893	44,40
001 15881 247030	300,88
001 15881 94900	6,00
001 20354 375853	7.159,02
001 3777X 10065	135,70
001 37958 10006	57,41
001 37958 100196	7.192.580,12
001 37958 100331	3.990,22
001 37958 100811	2.713.134,29



Demonstrativo da Conta Bancos

BANCOS	SALDO
001 37958 101397	216.548,43
001 37958 101834	0,10
001 37958 101923	300.000,00
001 37958 101958	3.125,00
001 37958 102407	24.318,10
001 37958 133744	347,50
001 37958 137286	0,20
001 37958 144398	0,01
001 37958 151548	42.274,01
001 37958 154180	1.583,81
001 37958 16004	14.323,18
001 37958 167304	14,74
001 37958 207934	156,78
001 37958 300268	170.587,66
001 37958 300314	200.383,93
001 37958 301000	100,00
001 37958 301574	19,03
001 37958 30204X	185,59
001 37958 302058	185,59
001 37958 304220	1.693,10
001 37958 305111	0,09
001 37958 305189	135,00
001 37958 306096	1.360.464,73
001 37958 306142	66,02
001 37958 306509	486,44
001 37958 306738	1,57
001 37958 306762	192,99
001 37958 306827	7.510,06
001 37958 307033	234.719,92
001 37958 400033	281,91
001 37958 400653	439,32
001 37958 40666X	131.457,73
001 37958 50954	300.000,00
001 37958 50962	394,44
001 37958 50970	15.934,18
001 37958 51411	2.484,68
001 37958 51594	415,00
001 37958 51659	101,17



Demonstrativo da Conta Bancos

BANCOS	SALDO
001 37958 51756	330,92
001 37958 5187x	1.289,39
001 37958 52477	346.393,92
001 37958 53538	0,54
001 37958 54801	350.000,00
001 37958 58823	55,00
001 37958 58882	3.934,79
001 37958 58890	15.867,44
001 37958 58920	1.797.279,42
001 37958 60224	153,93
001 37958 60968	112.481,57
001 37958 61069	21.992,65
001 37958 61077	3.269,70
001 37958 61778	500,00
001 37958 62057	321,71
001 37958 62286	15.470,73
001 37958 62294	4.220,33
001 37958 62480	97.329,96
001 37958 63045	372.079,09
001 37958 6355X	1.528,00
001 37958 63568	3.231,14
001 37958 65781	6.130,09
001 37958 66435	7,05
001 37958 67202	1.334.035,44
001 37958 67830	501,63
001 37958 68411	0,78
001 37958 6842X	0,59
001 37958 68438	0,19
001 37958 68446	0,81
001 37958 68497	1.067,78
001 37958 68500	0,53
001 37958 68543	0,68
001 37958 68578	25.770,37
001 37958 69264	245,00
001 37958 70734	84,35
001 37958 708593	338,78
001 37958 71447	3.500,00
001 37958 71900	182,94



Demonstrativo da Conta Bancos

BANCOS	SALDO
001 37958 72087	47,08
001 37958 72869	36.543,02
001 37958 72954X	242,08
001 37958 73059	450.175,02
001 37958 73482	2.050,27
001 37958 74616	3.269,13
001 37958 7523x	12,03
001 37958 75574	2,18
001 37958 7585x	7.025,72
001 37958 75868	4.039,01
001 37958 78131	11.500,00
001 37958 78336	2.391.408,11
001 37958 79839	5.917,37
001 37958 79871	523.570,07
001 37958 7988X	6.914.009,88
001 37958 81035	7,47
001 37958 81671	28.421,99
001 37958 82384	9.538,98
001 37958 82406	1.118,05
001 37958 82686	12,57
001 37958 82708	64.480,92
001 37958 83100	210,19
001 37958 8316X	720,00
001 37958 83224	50.122,42
001 37958 85057	100,00
001 37958 85456	52.856,02
001 37958 85499	5.280,00
001 37958 85618	36,45
001 37958 8610X	4.001,07
001 37958 86568	5.213,20
001 37958 86592	8.009,49
001 37958 86738	6.761.882,76
001 37958 86843	122,50
001 37958 87084	221,83
001 37958 87572	1.323,09
001 37958 87696	50.093,31
001 37958 87807	9.320,33
001 37958 88013	385,87



Demonstrativo da Conta Bancos

BANCOS	SALDO
001 37958 88072	7.310,00
001 37958 88099	178,00
001 37958 88110	510,00
001 37958 8820X	7.295,36
001 37958 88293	1.870,93
001 37958 88587	18.911,85
001 37958 88781	125.685,86
001 37958 8882X	75,33
001 37958 88994	3.594,41
001 37958 89613	181.308,57
001 37958 89826	190.977,92
001 37958 900060	474,56
001 37958 90050	14.507,90
001 37958 90069	102,38
001 37958 9014X	3,28
001 37958 90166	7.379.087,83
001 37958 9031X	100,55
001 37958 90336	328,00
001 37958 90344	404,00
001 37958 90379	189.367,92
001 37958 90387	161.070,69
001 37958 90476	3,70
001 37958 90646	55.679,49
001 37958 90832	426.837,76
001 37958 91014	3.518,53
001 37958 91057	189.205,10
001 37958 9109X	337,92
001 37958 91162	56.145,54
001 37958 91308	57.899,87
001 37958 91480	8.800,00
001 37958 9188X	9.855,60
001 37958 92649	155.963,30
001 37958 92673	4.771,63
001 37958 92878	200.000,00
001 37958 92959	3.048,33
001 37958 93033	0,02
001 37958 93068	10.066,61
001 37958 93130	11.493,24



Demonstrativo da Conta Bancos

BANCOS	SALDO
001 37958 93459	12.281,27
001 37958 94188	1.432.339,48
001 37958 94234	17.847,00
001 37958 94307	885,00
001 37958 94420	155.000,00
001 37958 94676	73.436,50
001 37958 94862	2.081,01
001 37958 94889	2.476.892,63
001 37958 94919	173.738,35
001 37958 9496X	38.573,00
001 37958 95052	3.314,69
001 37958 95311	375,57
001 37958 95389	145.700,34
001 37958 95516	4.919,57
001 37958 96075	4.592.369,40
001 37958 9613X	165.136,88
001 37958 96199	4,61
001 37958 96202	51,07
001 37958 96377	220.737,23
001 37958 97195	3.467,30
001 37958 98647	1.864,00
001 37958 99619	1.706.999,01
001 37958 99821	5.731.145,18
001 37958 99872	2.892,00
048 03095 48108	24,79
CA A EC	
CA E E A	
104 0035 00307558	7.252,28
104 0035 0034648	99.633,80
104 0035 00361358	291.559,19
104 0035 0037574	186.303,18
104 0035 0094	3.614,66
104 0035 0485	118,99
104 0035 1570	81.873,87
104 0035 1619	7.829,80
104 0035 3212	50,00
104 0035 5509	50,00
104 0035 566	329,22
104 0035 655	72,00



Demonstrativo da Conta Bancos

BANCOS				SALDO
104	0035	8451		143,59
104	0035	8915		39.795,39
104	0035	9288		5.397,70
104	00353	000000540		178,51
104	00353	1023		4.688,65
104	00353	1317		291.919,00
104	00353	1325		6.329,20
104	00353	1457		55.221,58
104	00353	1511		3.664.409,02
104	00353	2127		1.969.942,64
104	00353	2178		644.700,00
104	00353	2194		10.750,00
104	00353	2240		170.100,00
104	00353	2259		49.516,00
104	00353	2445		498.178,73
104	00353	2526		817,98
104	00353	310		702,58
104	00353	426		682,33
104	00353	493		1.000,00
104	00353	574		43.250,98
104	00353	6000000060		34.084,01
104	00353	6000000078		72.298,57
104	00353	6000000086		1.773,74
104	00353	6000000108		3.878,41
104	00353	6000000116		59.194,16
104	00353	6000000132		15.796,37
104	00353	6000000930		45.859,66
104	00353	744		833.324,06
104	00353	795		1.540,98
104	00353	809		317.026,56
104	00353	850		7.847,03
104	00353	914		16.908,05
104	0758	753		32.027,61
BA	C	ESTA	E S A	
033	0080	3953		10.023,98
033	0080	430000047		10,00
033	0080	590004514		179,47
033	0080	590005807		5.493,80



Demonstrativo da Conta Bancos

BANCOS	SALDO
BANCO DO NORDESTE DO BRASIL	
004 00035 58801	3.124,84
004 00183 400020	187,30
004 0035 105907	13.006,50
004 0035 106377	15.200,99
004 0035 117425	10.367,65
004 0035 126696	13.658,83
004 0035 126807	4.848,86
004 0035 126823	33.750,93
004 0035 126831	6.518,53
004 0035 126866	15.388,81
004 0035 142080	21.018,86
004 0035 144996	14.543,32
004 0035 148614	3.840,70
004 0035 155769	2.589,32
004 0035 158105	6.312,01
004 0035 168003	47.098,65
004 0035 209494	21.300,01
004 0035 71395	106,63
004 0035 71417	788,33
004 0035 71425	15,00
004 0035 71492	11.197,78
004 0035 76710	906,48
004 0035 89430	16.534,50
004 0035 89871	3.246,36
004 0035 93640	1.550,49
004 0035 95502	699,05
004 0035 97939	24.532,90
004 0035 98013	25.990,46
004 0035 98056	1,07
004 00351 51858	10,71
004 00351 51912	7.352,42
004 00351 92350	1.178,23
004 00353 133102	1.585.594,98
004 00353 190700	66.840,00
004 035 83970	1.693,50
004 0353 71271	7.406,73
UNIBANCO	



Demonstrativo da Conta Bancos

BANCOS	SALDO
409 7314 1006467	97,25
BANCO DO ESTADO DO RIO GRANDE DO NORTE	
043 00099 0520627	0,13
043 00099 0550668	0,33
043 00099 0565333	0,02
043 00099 10006	109,23
043 00099 3002466	0,08
043 00099 3013489	0,01
043 00099 3017084	0,08
043 00100 4000006	261.370,09
043 00100 700013	0,37
043 0100 4000006	571,50
TOTAL	73.613.210,34



Demonstrativo da Conta de Aplicações

BANCOS	SALDO
CDB	
001 00361 110892	2.853,92
001 00361 115061	48.782,50
001 00361 157139	56.604,05
001 00361 168920	4.145,67
001 00361 204579	378.212,94
001 00361 356093	542,04
001 00361 36861X	9.176,76
001 00361 377406	1.003,98
001 00361 379875	321.958,65
001 00361 39419X	2.605,87
001 00361 398691	4.578,66
001 00361 405965	8.445,56
001 00361 407143	17.756,15
001 00361 467162	9.765,44
001 00361 470120	3.302,84
001 00361 476722	180.453,90
001 00361 477656	157.487,04
001 00361 479810	1.526,22
001 00361 482161	554,09
001 00361 486299	1.058,52
001 00361 493759	142,33
001 00361 498750	6.797,83
001 00361 517666	241,75
001 00361 530085	51,62
001 00361 571814	34.295,43
001 00361 588180	24.717,06
001 00361 591475	1.026,00
001 00361 591823	2.076,08
001 00361 625515	11.200,77
001 00361 634301	4.774,47
001 00361 636525	5.635,65
001 00361 65115X	24.760,24
001 00361 653462	519,02
001 00361 673889	21.955,91
001 00361 678112	12.904,48
001 00361 680508	2.149,82
001 00361 681156	158.583,62



Demonstrativo da Conta de Aplicações

BANCOS	SALDO
001 00361 681466	56.863,56
001 00361 685836	22.273,38
001 00361 687308	40.328,00
001 00361 7828X	833,81
A A	
001 37958 100069762	30.453,25
001 37958 100846	3.086.436,68
001 37958 101060	205.369,97
001 37958 186392	200.683,71
001 37958 195311	718,84
001 37958 210722	47.479,43
001 37958 50407	338.930,70
001 37958 62375	69.622,84
001 37958 62413	320.897,12
001 37958 63045	849.532,95
001 37958 66273	44.609,25
001 37958 68357	1.402.552,30
001 37958 71285	356.961,12
001 37958 78956	130.768,74
001 37958 79545	689.814,91
001 37958 87432	25.727,56
001 37958 8929X	320.511,26
001 37958 90328	1.980.056,44
001 37958 90697	20.349,33
001 37958 90700	38.729,03
001 37958 90727	216.838,20
001 37958 91030	263.235,43
001 37958 91650	227.290,17
001 37958 91782	27.646,15
001 37958 9238X	117.249,88
001 37958 92754	132.903,76
001 37958 9322X	2.575.056,43
001 37958 93238	2.512.418,47
001 37958 93246	213.285,59
001 37958 93262	750.619,32
001 37958 93270	184.654,42
001 37958 93289	342.818,93
001 37958 94420	317.588,66



Demonstrativo da Conta de Aplicações

BANCOS	SALDO
001 37958 94439	400.658,65
001 37958 95427	459.352,58
001 37958 97551	168.574,00
001 37958 98736	972.172,91
001 37958 98744	1.812.735,03
001 37958 98752	271.973,34
001 37958 98760	269.253,74
001 37958 98779	1.005.646,21
001 37958 98787	1.039.535,54
104 0035 1295	324.979,76
104 0035 1554	429.141,31
104 0035 1570	8.439.247,84
104 0035 1619	36.440,76
104 0035 1627	282.879,43
104 0035 558	429.070,95
104 0035 566	113.473,22
104 0035 655	51.435,14
104 0035 8451	3.239.194,19
104 0035 84665	913,13
104 0035 8915	1.339.509,43
104 0035 9288	80.779,54
104 00353 1309	374.284,22
104 00353 1317	39.897,21
104 00353 1511	1.033.297,61
104 00353 1848	2.805.119,33
104 00353 1856	2.712.278,72
104 00353 1880	202.174,65
104 00353 1899	181.835,62
104 00353 2127	75.427,87
104 00353 2178	23.566,91
104 00353 2259	84.351,29
104 00353 2542	8.420.255,37
104 00353 507	245.653,78
104 00353 574	47.601,86
104 00353 795	139.402,50
104 00353 79939	230.054,42
104 00353 809	160.213,85
104 00353 850	12.961,80



Demonstrativo da Conta de Aplicações

BANCOS	SALDO
104 00353 868	238.986,27
104 00353 914	117.339,47
FUNDOS - CURTO PRAZO	
001 00361 543691	117.801,99
001 2143 65374	2.001,01
001 37958 97772	9,94
001 37958 100056	7.460,38
001 37958 10006	616.581,18
001 37958 100102	21.631,02
001 37958 10020X	136.666,64
001 37958 10082X	1.058.769,37
001 37958 100838	17.338,60
001 37958 101028	207.960,37
001 37958 101400	20.351,02
001 37958 101443	703.487,96
001 37958 10146X	110.935,60
001 37958 101478	84.083,65
001 37958 101753	87.113,09
001 37958 101818	2.293,22
001 37958 101826	246.248,73
001 37958 101869	20.439,10
001 37958 101877	3.406.126,56
001 37958 10857X	261.408,78
001 37958 121118	102.262,58
001 37958 13005	4.412,31
001 37958 13225X	660,58
001 37958 15153X	364.350,55
001 37958 151548	3.693.061,66
001 37958 152307	1.076.061,92
001 37958 154180	3.150,91
001 37958 16004	1.066.343,05
001 37958 197580	54,41
001 37958 300179	2.047,12
001 37958 300713	97.001,90
001 37958 301000	277.545,38
001 37958 302147	2.294,01
001 37958 304190	790.522,56
001 37958 304212	956,77



Demonstrativo da Conta de Aplicações

BANCOS	SALDO
001 37958 30543X	35,46
001 37958 306223	136.722,37
001 37958 306304	100,05
001 37958 306827	7.393.131,51
001 37958 306835	274.057,26
001 37958 306843	522,22
001 37958 307238	353.957,51
001 37958 307254	57.149,50
001 37958 31787X	14.010,28
001 37958 400017	5.875.133,75
001 37958 400033	11.126,98
001 37958 400068	34.472,71
001 37958 400939	19.935,32
001 37958 40666X	87.530,99
001 37958 50113	264.003,85
001 37958 50423	23.193,30
001 37958 50474	369.033,26
001 37958 5092X	2.216,67
001 37958 50954	25.168,00
001 37958 50962	943,35
001 37958 50970	6.950,61
001 37958 50989	1.659,95
001 37958 50997	1.271,95
001 37958 51055	1.452,26
001 37958 51322	901.552,68
001 37958 5139X	6.282,62
001 37958 51403	709,25
001 37958 51462	0,01
001 37958 51705	455.889,68
001 37958 51713	118.722,72
001 37958 51721	164.045,89
001 37958 5187X	4.584,97
001 37958 52477	2.572,05
001 37958 52663	11.295,73
001 37958 53813	31.004,04
001 37958 54623	91.785,00
001 37958 54801	1.211.045,37
001 37958 580627	388.672,14



Demonstrativo da Conta de Aplicações

BANCOS	SALDO
001 37958 580651	96.343,57
001 37958 58432	916,90
001 37958 58920	4.822.567,21
001 37958 59927	2.487.081,65
001 37958 600008	611.990,36
001 37958 60143	505,90
001 37958 60208	1.672,37
001 37958 60216	594,90
001 37958 60224	2.034,91
001 37958 60275	112.165,98
001 37958 61069	885.330,71
001 37958 61778	35.332,71
001 37958 61786	14,79
001 37958 62057	304.232,61
001 37958 62243	114.918,69
001 37958 62502	9.743,23
001 37958 63517	1.435,74
001 37958 63568	178.658,15
001 37958 66524	9.510,33
001 37958 66672	775.806,86
001 37958 66834	1.752,86
001 37958 66842	436,85
001 37958 67458	116.574,92
001 37958 67520	449.468,87
001 37958 67733	1.648,16
001 37958 67865	2.568.348,46
001 37958 67881	101.316,56
001 37958 69248	87.084,30
001 37958 69264	281.882,46
001 37958 69671	8.322,44
001 37958 69760	205.091,80
001 37958 69779	44.490,26
001 37958 70149	3.298.360,67
001 37958 70963	642.634,51
001 37958 709824	519.461,29
001 37958 71447	548.731,11
001 37958 7151X	477.910,59
001 37958 71870	247,91



Demonstrativo da Conta de Aplicações

BANCOS	SALDO
001 37958 72079	37.034,61
001 37958 72869	44.403,38
001 37958 72923	3.519,78
001 37958 72954X	756.178,86
001 37958 74012	69.133,11
001 37958 75140	28.349,48
001 37958 7523X	1.031,13
001 37958 75280	268.893,67
001 37958 75558	236.154,59
001 37958 76252	1.070.446,43
001 37958 78131	426,03
001 37958 78859	39.423,74
001 37958 7926X	1.064.262,26
001 37958 79839	287.798,07
001 37958 79871	110.649.782,97
001 37958 7988X	13.130.033,47
001 37958 80004	221.780,25
001 37958 80276	8.297,30
001 37958 81671	691,87
001 37958 82198	1.108.541,78
001 37958 82309	1.033,24
001 37958 8297X	719,87
001 37958 8316X	44.781,04
001 37958 83224	93.502,77
001 37958 83291	3.253,05
001 37958 83542	1.775,39
001 37958 83585	196.762,94
001 37958 85049	360.423,19
001 37958 85057	1.610,78
001 37958 85081	73.822,08
001 37958 85367	106.051,03
001 37958 85456	226.547,17
001 37958 85499	4.069.344,18
001 37958 85545	172.788,73
001 37958 85553	645.205,37
001 37958 8557X	698,25
001 37958 85588	1.364,04
001 37958 86088	187.472,17



Demonstrativo da Conta de Aplicações

BANCOS	SALDO
001 37958 8610X	5.998,93
001 37958 86568	212.612,63
001 37958 86657	160.447,97
001 37958 8686X	799.321,67
001 37958 87084	302.680,32
001 37958 87122	62.311,94
001 37958 87424	25,49
001 37958 87610	450.903,58
001 37958 87696	21.174.005,57
001 37958 87793	44.794,34
001 37958 87882	29.551,99
001 37958 87890	897,16
001 37958 88013	1.435,88
001 37958 88072	152.968,41
001 37958 88161	2.808,95
001 37958 88226	4.125,45
001 37958 88250	329,90
001 37958 8848X	1.981.833,69
001 37958 88587	101.649,45
001 37958 88595	262.825,65
001 37958 88617	41.616,46
001 37958 88803	17.001,20
001 37958 88854	5.153,36
001 37958 88870	2.510,32
001 37958 88889	1.948,59
001 37958 88943	7.174,52
001 37958 8901X	51.709,42
001 37958 89044	471.673,20
001 37958 89389	71.882,22
001 37958 89427	555.750,55
001 37958 89478	27.519,77
001 37958 89508	7.315,82
001 37958 89559	12.472,50
001 37958 89753	424.268,06
001 37958 89826	73.354,79
001 37958 89834	23,42
001 37958 89850	336.627,39
001 37958 900001	2.312.876,13



Demonstrativo da Conta de Aplicações

BANCOS	SALDO
001 37958 900079	23.495,44
001 37958 90050	152.118,37
001 37958 90085	193.889,66
001 37958 90123	52,23
001 37958 90131	2.724,27
001 37958 9014X	3.215,61
001 37958 90166	75.492,05
001 37958 90263	4.438,77
001 37958 90298	248.453,23
001 37958 90336	7,27
001 37958 90344	872,39
001 37958 90352	2.630,08
001 37958 90379	22.689.836,31
001 37958 90387	22.803,02
001 37958 90468	102.103,04
001 37958 90476	190.632,78
001 37958 90743	10.242,34
001 37958 90824	264.337,96
001 37958 90832	319.641,15
001 37958 90840	56.461,11
001 37958 90905	1.494.435,93
001 37958 91057	13.721,98
001 37958 9109X	7.586,89
001 37958 91421	16.992,47
001 37958 91537	73.788,24
001 37958 91545	960,80
001 37958 91758	490,19
001 37958 9188X	14.485,23
001 37958 91979	14.276,82
001 37958 91987	138.392,32
001 37958 91995	2.095.621,63
001 37958 92193	434.835,27
001 37958 92266	42.534,47
001 37958 92355	117.644,66
001 37958 92665	6.804,48
001 37958 92673	5.428,07
001 37958 92835	1.104.981,77
001 37958 92851	108.714,67



Demonstrativo da Conta de Aplicações

BANCOS	SALDO
001 37958 9286X	97.035,96
001 37958 92878	935.067,45
001 37958 92924	75.688,57
001 37958 92975	65,84
001 37958 92991	4.771.822,20
001 37958 93009	78.262,72
001 37958 93114	79,83
001 37958 93181	2.958,85
001 37958 93203	46.516,79
001 37958 93297	182.998,37
001 37958 93319	826,79
001 37958 93327	26.837,51
001 37958 93343	163.698,05
001 37958 9336X	331.570,89
001 37958 93416	137.189,33
001 37958 93432	7.629,15
001 37958 93459	4.005.060,46
001 37958 93769	1.098,48
001 37958 93785	64.882,13
001 37958 94005	14.256.384,73
001 37958 94242	718,46
001 37958 94277	1.936.664,66
001 37958 94293	91.221,49
001 37958 94307	9.198.485,40
001 37958 94315	12.026.242,04
001 37958 94323	7.013,13
001 37958 94331	653.517,24
001 37958 9434X	1.226.261,52
001 37958 94358	535.718,03
001 37958 94404	162.409,69
001 37958 94447	113.240,58
001 37958 94676	7.232,25
001 37958 94692	308.003,92
001 37958 94838	151.606,00
001 37958 94854	941.081,18
001 37958 94943	357.919,46
001 37958 9496X	19.803,03
001 37958 95095	72.859,95



Demonstrativo da Conta de Aplicações

BANCOS	SALDO
001 37958 95192	4.431.404,29
001 37958 9532X	153.399,40
001 37958 95354	23.625.145,34
001 37958 95389	10.930,60
001 37958 95400	92,51
001 37958 95583	85,62
001 37958 95591	320.020,12
001 37958 95621	153.576,73
001 37958 9563X	426.454,83
001 37958 95648	676.018,21
001 37958 95729	400.269,80
001 37958 95737	1.628.734,13
001 37958 95745	111.493,22
001 37958 95753	491.338,13
001 37958 95869	627.617,29
001 37958 95877	1.100.920,63
001 37958 95885	66.732,78
001 37958 95893	1.099.913,07
001 37958 95907	77.426,59
001 37958 96016	606,40
001 37958 9613X	423.357,54
001 37958 96164	296.985,94
001 37958 96288	1.618.881,74
001 37958 96369	40.985,79
001 37958 96377	128.419,56
001 37958 96474	963.449,14
001 37958 97195	158.692,49
001 37958 97217	157.917,49
001 37958 97284	195.731,71
001 37958 97330	1.134.357,16
001 37958 97446	4.792.834,24
001 37958 97594	89.599,41
001 37958 97667	463,52
001 37958 97772	25.958,58
001 37958 97810	42.746,59
001 37958 97934	323.497,38
001 37958 9806X	407.579,34
001 37958 98299	10.277.926,98



Demonstrativo da Conta de Aplicações

BANCOS	SALDO
001 37958 9840X	2.570.537,00
001 37958 98418	15.188,45
001 37958 98507	1.046.461,34
001 37958 98647	327.651,24
001 37958 990000	55.725,47
001 37958 990019	5.740.700,74
001 37958 99295	37.740,77
001 37958 99678	73.446,06
001 37958 99821	942.920,38
001 37958 99864	1.419,97
001 37958 99872	32.013,37
001 37958 99902	1.107.593,27
001 37958 99910	89.238,19
004 00353 117433	8.284.647,81
004 00353 133102	332.525,40
004 00353 178963	86.221,66
004 00353 182901	724.010,70
004 00353 183746	316.142,14
004 00353 188560	294.690,52
004 00353 188594	290.385,96
004 035 117433	4.206.054,93
033 0080 3953	14.478,15
033 00809 430000047	8.955.848,54
033 00809 590007012	6.421.130,37
104 0035 0131000350	1.657.440,83
104 0035 0131000694	16.007.167,95
104 0035 0450	883.153,97
104 0035 1570	1.176.081,41
104 0035 1589	17.412,53
104 0035 1945	159.495,85
104 0035 1953	218.398,71
104 0035 1961	407.572,42
104 0035 3212	9.988.383,00
104 0035 5509	5.646,60
104 00353 1333	9.355,12
104 00353 1716	615.364,88
104 00353 2321	109.181,05
104 00353 2526	754.752,27



Demonstrativo da Conta de Aplicações

BANCOS	SALDO
104 00353 493	1.780.250,76
104 0758 753	34.319,23
104 71234 8958	75.448,45
500 01111 701110	101.543,14
FUNDOS - ADM. SINGULAR	
001 37958 100331	13,92
001 37958 100811	263.290,72
001 37958 101516	7.545,07
001 37958 133744	782,24
001 37958 304220	134,08
001 37958 304484	14.436,11
001 37958 307203	154,12
001 37958 58823	111,38
001 37958 58882	4.772,81
001 37958 72087	4,31
001 37958 84999	4.001,98
001 37958 85596	457.701,63
001 37958 8560X	128,01
001 37958 85626	107.700,73
001 37958 86592	4.112,56
001 37958 8820X	120.018,18
001 37958 88781	50.385,02
001 37958 90069	1.570,95
001 37958 91308	12.651,90
001 37958 94188	152.853,18
001 37958 94889	311.079,86
001 37958 96075	382.337,98
001 37958 96199	49,10
001 37958 96202	51,68
001 37958 97551	26.981,78
001 37958 99619	126.530,37
FUNDOS - OVER	
043 00100 4000006	634.923,70
FUNDOS - ADM. SUPREMO	
001 37958 137286	67.883,24
001 37958 137294	2.891,39
001 37958 141526	680,05
001 37958 144398	131.852,92



Demonstrativo da Conta de Aplicações

BANCOS	SALDO
001 37958 158496	6.495,40
001 37958 189197	4.979,92
001 37958 305081	4.556,23
001 37958 305189	5.317,55
001 37958 305197	31.397,42
001 37958 305928	73.948,22
001 37958 306665	698,94
001 37958 306886	5.923,44
001 37958 30719X	7.537,61
001 37958 53538	13.202,72
001 37958 68411	1.458,11
001 37958 6842X	3.176,89
001 37958 68438	1.387,88
001 37958 68446	7.266,73
001 37958 68500	7.263,16
001 37958 68543	150.447,04
001 37958 80128	77,59
001 37958 80411	1.815,86
001 37958 8042X	17.006,71
001 37958 80438	27.519,17
001 37958 80446	4.853,65
001 37958 80454	19.997,04
001 37958 81035	8.191,28
001 37958 81043	12.315,36
001 37958 83100	10.754,78
001 37958 86932	901,50
001 37958 87130	599,02
001 37958 87602	59.944,31
001 37958 92614	521,94
001 37958 92649	19.616,70
001 37958 92835	4.726,63
001 37958 99694	26.320,49
FUNDOS - RENDA FIXA MIL	
001 37958 92959	2.285.397,33
FUNDOS - ADM CLÁSSICO	
001 37958 100374	3.120.348,15
001 37958 581658	248.583,05
001 37958 68497	10.734,84



Demonstrativo da Conta de Aplicações

BANCOS	SALDO
001 37958 70998	32.798,91
TOTAL	500.763.999,98

ESTADO DO RIO GRANDE DO NORTE
DEMONSTRATIVO DA RECEITA CORRENTE LÍQUIDA
EXERCÍCIO DE 2010

ESPECIFICAÇÃO	VALOR	TOTAL
RECEITAS CORRENTES		7.421.765.688,41
Receita Tributária	3.432.401.454,21	
Receita de Contribuições	250.854.461,33	
Receita Patrimonial	94.844.744,17	
Receita Agropecuária	6.147.567,24	
Receita Industrial	5.723.128,84	
Receita de Serviços	111.485.966,05	
Transferências Correntes	3.461.432.577,51	
Outras Receitas Correntes	58.875.789,06	
DEDUÇÕES		1.901.411.029,34
Transferências Constitucionais e Legais	802.231.178,59	
Contribuição Plano Seguridade Social	250.854.461,33	
Dedução de Receita p/formação do FUNDEB	848.325.389,42	
RECEITA CORRENTE LÍQUIDA - Situação 1		5.520.354.659,07
IRRF - Decisão TCE	267.411.841,12	
RECEITA CORRENTE LÍQUIDA - Situação 2		5.252.942.817,95

ESTADO DO RIO GRANDE DO NORTE
DEMONSTRATIVO DA DÍVIDA FUNDADA INTERNA
EXERCÍCIO DE 2010

	R\$
Saldo do Exercício de 2009	1.290.294.428,50
(+) EMISSÃO	862.553.132,81
Atualizações	164.873.596,99
Operações de Crédito	213.617.920,88
Estornos	484.061.614,94
(-) RESGATE	795.903.604,42
Desincorporações	38.880.272,88
Juros e Encargos	78.981.281,22
Amortizações	193.980.435,38
Estornos	484.061.614,94
Saldo do Exercício de 2010	1.356.943.956,89

ESTADO DO RIO GRANDE DO NORTE
DEMONSTRATIVO DA DÍVIDA FUNDADA EXTERNA
EXERCÍCIO DE 2010

	R\$
Saldo do Exercício de 2009	58.044.930,50
(+) EMISSÃO	75.567.127,42
Atualizações	33.513.234,61
Operações de Crédito	26.105.000,00
Estornos	15.948.892,81
(-) RESGATE	61.696.916,53
Desincorporações	35.672.875,12
Juros e Encargos	1.022.395,77
Amortizações	9.052.752,83
Estornos	15.948.892,81
Saldo do Exercício de 2010	71.915.141,39

**ESTADO DO RIO GRANDE DO NORTE
DEMONSTRATIVO DOS INVESTIMENTOS
EXERCÍCIO DE 2010**

	LOA 2010	REALIZADO EM 2010
Agência de Fomento	13.000.000,00	3.000.000,00
Empresa Gestora de Ativos do Rio Grande do Norte	1.000.000,00	0,00
Companhia Potiguar de Gás	7.845.000,00	0,00
Companhia de Águas e Esgostos	332.237.000,00	71.916.442,60
TOTAL	354.082.000,00	74.916.442,60

ARRECADAÇÃO

As receitas próprias do Estado – ICMS, IPVA e ITCD – apresentaram um crescimento real de 17,15% em 2010, em relação ao ano anterior, elevando a arrecadação desses tributos de R\$ 2.564.787 mil para R\$ 3.004.678 mil, representando um acréscimo de R\$ 439.891 mil às receitas correntes reais do Rio Grande do Norte.

O crescimento real do ICMS – que atualmente representa 94,61% do total dessas receitas -, foi de 17,62%, passando de R\$ 2.417.138 mil para 2.842.958 mil, com acréscimo de R\$ 425.821 mil; o recolhimento de IPVA cresceu 8,19%, passando de R\$ 141.127 mil para R\$ 152.679 mil (acrécimo de R\$ 11.552 mil), participando com 5,09% do total das referidas receitas. A receita de ITCD cresceu 38,62%, passando de R\$ 6.522 mil para R\$ 9.041 mil, ou seja, um acréscimo de R\$ 2.516 mil às receitas estaduais, representando 0,30%.

BENEFÍCIOS FISCAIS

Além de manter os benefícios fiscais herdados de governos anteriores, a política de benefícios fiscais na presente gestão tem sido conduzida de forma a atender os interesses das classes produtivas e a manter a competitividades dos produtores locais em face das práticas tributárias adotadas em outros Estados da Federação (Guerra Fiscal). Também se tem procurado atender aos pleitos de entidades em atenção a crises conjunturais que comprometam a manutenção das atividades produtivas, dos empregos e a geração de renda local. Todas essas ações foram adotadas ouvindo-se os interesses das classes produtivas e observando-se as necessidades do Tesouro Estadual, numa simbiose que mantém o compromisso do Governo.

RESUMO DOS BENEFÍCIOS FISCAIS

AGRONEGÓCIO		
SETOR	BENEFÍCIO	TRIBUTAÇÃO
Caprinos	Iseção nas entradas, do exterior, de reprodutores ou matrizes de caprinos.	De 17% para 0%
Pós-larvas de Camarão	Iseção nas saídas internas e interestaduais de pós-larvas de camarão.	De 17% para 0%
Queijo	Iseção nas saídas internas de queijo de manteiga e	De 17% para 0%

	de coalho produzidos neste Estado.	
Rapadura	Isenção nas saídas internas de rapadura de qualquer tipo.	De 17% para 0%
Ovinos	Isenção nas saídas internas de ovinos e dos produtos comestíveis resultantes do seu abate.	De 17% para 0%
Farinha de Mandioca	Isenção nas saídas internas de farinha de mandioca.	De 17% para 0%
Cana-de-açúcar, Melaço, mel	Isenção nas saídas internas de cana-de-açúcar, melaço e mel rico destinados à produção de açúcar, álcool e aguardente de cana.	De 17% para 0%
Insumos (interna)	Isenção nas operações internas com insumos agropecuários.	De 17% para 0%
Ração Animal	Isenção nas saídas de rações para animais, concentrados e suplementos, fabricados por indústria de ração animal, concentrado ou suplemento, devidamente registrada no Ministério da Agricultura e da Reforma Agrária.	De 17% para 0%
Calcário e Gesso	Isenção nas saídas de calcário e gesso destinados ao uso exclusivo na agricultura.	De 17% para 0%
Pecuária - Leite Pasteurizado tipo "A", "B" e "C".	Redução de base de cálculo em 80% nas saídas internas de leite pasteurizado tipos "A", "B" e "C", quando procedentes de estabelecimento industrial localizado neste Estado.	De 17% para 3,4%
Insumos (interestadual)	Redução de base cálculo do ICMS em 60% nas operações interestaduais com insumos agropecuários (insenticidas, fungicidas, etc.).	De 17% para 6,8%
Milho, farelo e tortas de soja, etc	Redução de base cálculo do ICMS em 30% nas operações interestaduais com milho, farelo e tortas de soja, e de canola, DL metionina e seus análogos, amônia, uréia, sulfato de amônia, nitrato de amônia, nitrocálcio, MAP (Mono-amônio fosfato), DAP (di-amônio fosfato), cloreto de potássio, adubos simples e compostos e fertilizantes.	De 17% para 11,9%
Embarcações Pesqueiras Dec. 16.863, de 16/05/03	Isenção no ICMS incidente sobre o óleo diesel.	De 17% para Zero
Gado Bovino Dec. 16.871, de 27/05/03	Isenção do ICMS relativo ao abate de gado bovino oriundo de produtor localizado neste Estado, inscrito CCE e Crédito Presumido de ICMS ao adquirente desse gado.	Pgto.de R\$ 12,00 de ICMS por cabeça para Zero
Gado Bovino DECRETO Nº 21.356, DE 19 DE OUTUBRO DE 2009	Regulamenta a Lei Estadual nº 9.250, de 17 de julho de 2009, que cria o Selo "Boi da Terra" e isenta do ICMS as operações com carne do bovino nascido, criado e abatido no Estado do Rio Grande do Norte	
Mel de Abelha Dec.16.777, de 24/03/03	Isenção do ICMS nas saídas internas com mel de abelha produzido neste Estado	De 17% para Zero
Mat. prima p/ração camarão Dec. 17.102, de 29/09/03	Isenção do ICMS nas operações de importação do exterior de matéria prima para a produção de ração para camarão.	De 17% para zero.
Castanha de Caju Dec. 17.822, de 23/09/04	Diferimento do ICMS nas operações com castanha de caju in natura e pedúnculo para o momento da saída.	Pagamento do ICMS Antecipado passou para o momento da saída. Carga tributária 17% para 1,7%
Milho em Grão Dec. 16.935, de 11/07/03	Isenção nas saídas internas com milho em grão, produzido neste Estado, destinado à industrialização.	De 17% para Zero
Cera de Carnaúba Dec. 18.283, de 10/06/05	Diferimento do pagamento do ICMS incidente nas operações internas com borra, cera bruta e	Pagamento do ICMS Antecipado

	pó de carnaúba,	passou para o momento da saída
Leite Dec.18.884, de 13/02/06	Isenção do leite destinado ao programa do leite do Governo do Estado.	De 3,4% para Zero
Carne Bovina	Redução da Carga Tributária	De 17% p/12% nas operações internas
Camarão Dec. 18813, de 26/12/05	Isenção do ICMS incidente nas operações com camarões capturados ou criados em viveiros neste Estado , realizadas entre produtores ou pescadores e estabelecimentos beneficiadores, industriais ou comerciais.	Interna: De 5,61% para Zero; Interestadual: De 3,96% para Zero (camarão beneficiado) ou 12% para o camarão não beneficiado.
Peixes – Dec. 21.694, de 17/07/2010	Isenção do ICMS nas operações internas com peixe, molusco ou crustáceo, exceto camarão, capturados ou criados em viveiros neste Estado, realizadas entre produtores ou pescadores e estabelecimentos localizados neste Estado e inscritos no CCE/RN.	De 17% para 0%
Pequeno Propriet. Rural Dec. 19.238, de 12/07/06	Isenção de IPVA incidente sobre motocicletas ou motoneta, quando destinada ao uso de pessoa natural, considerada como pequena proprietária ou trabalhador rural, limitado a um veículo por beneficiário. Remissão dos débitos referentes aos exerc. Financeiros anteriores a 2006, para os beneficiários da isenção acima referida.	De 2% para zero.
SETOR	BENEFÍCIO	TRIBUTAÇÃO
Medicamentos	Isenção nas importações do exterior dos medicamentos Acetato de Ciproterona, Acetato de Megestrol, Ácido Folínico, Albumina, Aldesleukina, Amicacina, Bleomicina, Carboplatina, Cefalotina, Cefazidima, Cefoxitina, Ciclofosfamida, 5 Fluoro Uracil, Cisplatina, etc..	De 17% para 0%
Equipamentos Hospitalar	Isenção nas entradas de aparelhos, máquinas, equipamentos e instrumentos médico-hospitalares ou técnico-científicos laboratoriais, importados do exterior.	De 17% para 0%
Ativo Fixo	Diferimento do ICMS nas operações de importação do exterior de máquinas e equipamentos destinados ao ativo fixo de estabelecimento industrial, agropecuário, aquícola, de empresa jornalística, de televisão a cabo, de radiodifusão e editora de livros.	De 17% para 0%
Ativo fixo	Diferimento do ICMS nas entradas interestaduais de máquinas e equipamentos destinados ao ativo fixo de estabelecimento industrial, agropecuário, de empresa jornalística, de televisão a cabo, de radiodifusão e editora de livros.	De 10% e 5% para 0%
Peças de reposição para máquinas têxteis.	Diferimento do ICMS nas entradas interestaduais e nas operações de importação, de partes e peças de reposição para máquinas têxteis e de confecção de artigos do vestuário, cama, mesa e banho, e seus respectivos acessórios.	De 10% e 5% para 0%
Máquinas e Equipamentos Industriais	Redução de base cálculo do ICMS nas operações com máquinas, aparelhos e equipamentos industriais.	De 17% para 8,8%.
Máquinas e Equipamentos	Redução de base cálculo do ICMS nos recebimentos, pelo importador, de máquinas,	REDUÇÃO DE BASE DE CÁLCULO

	equipamentos, aparelhos, instrumentos ou material, ou seus respectivos acessórios, sobressalentes ou ferramentas, quando procedentes do exterior, devendo a redução ser proporcional à do Imposto sobre Importação.	
Máquinas e Implementos	Redução de base cálculo do ICMS nas operações com máquinas e implementos.	De 17% para 5,6%.
Indústria de Redes e Similares Dec. 17.318, de 24/12/03	Crédito Presumido do ICMS, de forma que o imposto mensal a recolher corresponda a 1% (um por cento) do valor das saídas efetuadas no período.	De 17% para 1%.
Biodiesel Dec.18063, de 17/01/05	Isenção do ICMS incidente nas saídas internas de produtos vegetais oleaginosos destinados à produção de biodiesel.	De 17% para Zero
Construção Civil Dec. 17.104, de 29/09/03	Tributação para as empresas de Construção Civil – Redução da Carga Tributária.	Da diferença de alíquota que era 5% ou 10% p/ 3%.
Indústria de Álcool e Açúcar Dec. 18.312, de 24/06/05	Concessão de Regime Especial de Tributação aos contribuintes produtores de álcool e açúcar	Redução da carga tributária. Álcool: Interna - 25% p/ 12% Interestadual -12% p/8% Açúcar: Interna - 12% p/10% Interestadual -12% p/8%
Portos Dec. 19.229, de 30/06/06	Isenção nas saídas internas de bens destinados a integrar o ativo imobilizado de empresas beneficiadas pelo Regime Tributário para Incentivo à Modernização e à Ampliação da Estrutura Portuária - REPORTO, instituído pela Lei nº. 11.033, de 21 de dezembro de 2004.	De 17% para zero.
Gasodutos Dec. 19.229, de 30/06/06	Isenção nas transferências de bens, quando destinados à manutenção do Gasoduto Brasil-Bolívia.	De 17% para zero.
Indústria do Boné Dec. 19.833, de 30/05/07	Crédito Presumido do ICMS, de forma que o imposto mensal a recolher corresponda a 1% (um por cento) do valor das saídas efetuadas no período.	De 17% para 1%.
COMÉRCIO		
SETOR	BENEFÍCIO	TRIBUTAÇÃO
Comércio de veículos automotores	Redução de base cálculo do ICMS nas operações internas e de importação, com veículos automotores.	De 17% e 25% para 12%.
Aeronaves e monomotores	Redução de base cálculo do ICMS nas operações, com aeronaves, monomotores, etc.	De 17% para 4%.
Comércio Varejista	Concessão de Crédito Presumido de ICMS na aquisição de equipamento Emissor de Cupom Fiscal - ECF e dos respectivos acessórios e de Solução de Transferência Eletrônica de Fundos-TEF;	Redução de carga tribut. proporcional ao faturam – Até o limite de R\$ 2.000,00
Drogas e Medicamentos Dec. 16.754, de 27/02/03 Revogado pelo Decreto nº 17.034/03, de 26/08/2003, que passou a disciplinar o regime	Regime Especial de Tributação com redução da carga tributária para mais de cem produtos;	De 12% para 3%(interna) + 6% nas entradas. De 12% para 1% (interestadual)
Comercio Atacadista de Alimentos	Regime Especial de Tributação com redução	De 17% para

Dec. 16.753, de 27/02/03 Revogado pelo Decreto 17.987 de 10/12/2004, que passou a disciplinar o regime.	da carga tributária, com mais de uma centena de produtos;	3%(interna)+ 5% nas entradas. De 12% para 1% (interestadual)
Comércio Atacadist de Merc. Import. do Exterior Dec. 17.103, de 29/09/03 Revogado pelo Decreto nº 18.032, de 23/12/2004, que passou a disciplinar o regime	Regime Especial de Tributação com redução da carga tributária;	De 25% ou 17%, para: I – sobre o valor das aquisições do exterior – 6% (seis por cento); II - sobre o valor das saídas internas – 3%(três por cento); III - sobre o valor das saídas interestaduais: a) para contribuintes do ICMS – 1% (um por cento); b) para não contribuintes do ICMS – 3% (três por cento).
Comércio atacad. de mat. const. Dec.19.228, de 30/06/06	Concessão de Regime especial de tributação, com redução de carga tributária para centenas de produtos	De 17% para 3%(interna)+ 5% nas entradas. De 12% para 1% (interestadual)
Combustíveis Lei 261, de 19/12/03, Dec.17.353, de 05/02/04	Redução da Alíquota do querosene de aviação - QAV	De 25% para 17%.
	TRANSPORTES	
SETOR	BENEFÍCIO	TRIBUTAÇÃO
Minerais – Serviço de Transporte	Redução de base de cálculo em 40% (quarenta por cento) nas prestações de serviço de transporte de minerais.	De 12% para 7,2%
Mineral - Transporte de Sal marinho	Redução de base cálculo do ICMS de 50% (cinquenta por cento), nas prestações de serviço de transporte aquaviário, ferroviário ou rodoviário, de sal marinho.	De 12% para 6%.
Serviço de Transporte de Cargas. Dec. 19.812, de 14/05/2007.	Isenção na prestação de serviço de transporte intermunicipal de cargas destinada a contribuinte do imposto, que tenha início e término dentro deste Estado.	De 12% para zero.
	BARES, REST E HOTÉIS	
SETOR	BENEFÍCIO	TRIBUTAÇÃO
Fornecimento de Refeições e Bebidas.	Concessão de Crédito Presumido de ICMS aos estabelecimentos com atividade de fornecimento de refeições, bebidas e outras mercadorias realizado em bares, hotéis, lanchonetes, restaurantes, e estabelecimentos similares, no percentual de 13% (treze por cento) do seu faturamento bruto.	De 17% para 4%.

Hotéis Decreto 21.095, de 15/04/2009)	Redução da base de cálculo do ICMS as saídas de energia elétrica para hotéis com consumo mensal superior a 300 KWh Decreto 21.095, de 15/04/2009)	De 25% para 17%
ENERGIA ELÉTRICA		
SETOR	BENEFÍCIO	TRIBUTAÇÃO
Energia Elétrica Dec. 18.016, de 17/12/04	Diferimento do pagamento do ICMS nas operações de fornecimento de energia elétrica às cooperativas de eletrificação rural.	O ICMS passou de 17% para 0% para o Produtor Rural.
Aerogeradores para Conversão de Energia dos Ventos em Energia Mecânica, Aquecedores Solar etc. Dec. 19.812, de 14/05/07	Isenção do ICMS de 1º/05/2007 a 31/07/2007, nas operações com aerogeradores para conversão de energia dos ventos em energia mecânica, bomba para líquidos, para uso em sistema de energia solar, aquecedores solares de água, células solares não montadas, células solares em módulos ou painéis, etc.	
TELECOMUNICAÇÃO		
SETOR	BENEFÍCIO	TRIBUTAÇÃO
Televisão por Assinatura	Redução de base cálculo do ICMS nas prestações de serviço de televisão por assinatura.	De 17% para 10%
Acesso a Internet Dec. 19.812 de 14/05/07	Redução de base cálculo do ICMS nas prestações onerosas de serviço de comunicação, na modalidade de provimento de acesso à internet, realizadas por provedor de acesso.	De 17% para 5%
ARTESANATO		
SETOR	BENEFÍCIO	TRIBUTAÇÃO
Bordados Regionais Dec. 19.767, de 24/04/07	Crédito Presumido de ICMS nas saídas internas de produtos com bordados típicos regionais identificados pela marca "Seridó Bordados", produzidos neste Estado.	Carga tributária de 17% para 1% do valor das operações.
SETOR	BENEFÍCIO	TRIBUTAÇÃO
Parcelamento de Débitos – Supersimples Dec. 19.889, de 04/07/07	Parcelamento em até 120 vezes, dos débitos de ICMS, relativos a fatos geradores ocorridos até 31 de janeiro de 2006, para as empresas optantes do Supersimples.	
Contribuintes do Simples Nacional - Dec. nº 21.710, de 23/06/2010	Aumento do valor do limite da receita bruta anual para R\$ 2.400.000,00, para efeito de recolhimento do ICMS na forma do Simples Nacional, no ano calendário de 2011.	Beneficia mais 19.700 contribuintes.
SIMPLES – Dec. 21.716, de 24/06/2010	Concessão de crédito presumido do ICMS ao adquirente de produtos fabricados por optantes do Simples Nacional .	De 17% para 5%

<p>TURISMO – Dec. 21.901, 27/09/2010</p>	<p>Isenção do ICMS nas saídas internas promovidas pelos estabelecimentos fabricantes de automóveis considerados buggys, destinados a permissionários credenciados pela Secretaria de Estado do Turismo (bugueiros profissionais), limitada a um veículo por proprietário.</p>	<p>De 17% para 0</p>
<p>Parcelamento de Débitos ICM ou ICMS - Dec. nº 21.512, de 30/12/99 (PROPAD V)</p>	<p>Parcelamento de débitos de ICM ou ICMS, relativos a fatos geradores ocorridos até 30 de junho de 2008.</p>	<ol style="list-style-type: none"> 1. parcela única – red. 95% das multas e de 80% dos juros de mora 2. cinco parcelas – red. 90% das multas e de 75% dos juros de mora 3. até quinze parcelas – red. de 85% das multas e de 70% dos juros de mora 4. até trinta parcelas - com red. 80% das multas e de 65% dos juros de mora; 5. até quarenta parcelas – red. 75% das multas e de 60% dos juros de mora 6. até sessenta parcelas - red. 65% das multas e 50% dos juros de mora.

Energia Elétrica Dec. 20.797, de 18/11/2008.	<p>Redução da base de cálculo do ICMS nas aquisições de óleo diesel para geração de energia elétrica</p> <p>Isenção nas saídas internas de energia elétrica produzida por estabelecimento gerador localizado neste Estado, destinada a distribuidora de energia elétrica</p>	<p>Redução da carga de 17% p/ 12% p/ volume mensal consumido por estabelecimento, que exceder 2000 m³</p> <p>Redução da carga de 17% p/ 7% p/ o volume mensal consumido por estabelecimento, que exceder 5000 m</p>
Programa de Reequipamento Policial" da Polícia Militar e pela Secretaria de Estado da Tributação	Isenção do ICMS nas operações internas com veículos, quando adquiridos pela Secretaria de Segurança Pública, vinculado ao "Programa de Reequipamento Policial" da Polícia Militar e pela Secretaria de Estado da Tributação, para reequipamento da fiscalização estadual.	De 17% para zero.
Habitação para população de baixa renda	Redução da base de cálculo do ICMS, nas operações com estrutura metálicas, estruturas pré-fabricadas de concreto, lajes pré-fabricadas, blocos pré-fabricados de concreto, tijolos cerâmicos, a serem empregadas exclusivamente na construção de imóveis residenciais destinados à população de baixa renda, realizada sob a coordenação da Secretaria Estadual de Trabalho e Ação Social (SETAS).	De 17% para 7%
EXPORTADORES		
SETOR	BENEFÍCIO	TRIBUTAÇÃO
Exportadores DECRETO Nº 21.217, DE 26 DE JUNHO DE 2009.	Aperfeiçoamento das regras de transferência, utilização de saldo credor do ICMS acumulado em virtude das exportações.	

CADASTRO DOS OPTANTES DO SIMPLES NACIONAL	
Ativos	26.342
Baixados	3.367
Cancelados	800
Criticados	7.404
Total	37.913

EDUCAÇÃO FISCAL

A Educação Fiscal é um projeto que busca despertar na população a consciência do poder que tem a cidadania e assim, transmitir-lhe

conhecimentos para torná-la apta a fiscalizar a correta aplicação dos recursos públicos, harmonizando a relação Estado/Cidadão. Tudo isso com intuito de combater a sonegação, sensibilizando a população quanto à função sócio-econômica dos tributos.

No Rio Grande do Norte, o Programa de Educação Fiscal - PEF foi instituído pelo Decreto nº 13.621, de 05 de novembro de 1997. Neste período, foram desenvolvidas ações educativas como palestras, capacitações e sensibilizações, divulgação em exposições e feiras, apresentação de peças teatrais, entre outras, com o intuito de levar tanto à comunidade escolar como à população conceitos de administração pública, tributos e cidadania.

Cidadão Nota 10

A Campanha Cidadão Nota 10 foi lançada em abril de 2004, pela Secretaria de Estado da Tributação (SET), fazendo justiça social e fiscal. Além de conscientizar a população através da importância sócio-econômica dos tributos, estimulando a emissão de documentos fiscais, o programa beneficia atividades de assistência social, culturais, esportivas, de saúde e educacionais.

RESUMO DAS AÇÕES DO CIDADÃO NOTA 10 - PROGRAMA DE EDUCAÇÃO FISCAL

Nota Solidária - 2004 a 2010

ENTIDADES CADASTRADAS	PESSOAS ASSISTIDAS
237	576.060

Recursos recebidos e a receber pelas entidades cadastradas na campanha-
2008 a 2010

VALOR RECEBIDO	VALOR A RECEBER	TOTAL
R\$ 14.998.641,83	R\$ 7.001.358,17	R\$ 22.000.000,00

Número de documentos fiscais digitados nos viés Nota Solidária e Show de Nota
- 2004 a 2010 : 70 milhões de documentos fiscais

Show de Nota - 2004 a 2009

PESSOAS INSCRITAS	VALOR INVESTIDO	INGRESSOS DISTRIB.
99.000	R\$ 5.030.325,60	460.000

Municípios que criaram uma lei municipal para implementação do Programa de Educação Fiscal (PNEF): **Itajá, São Miguel do Gostoso, Areia Branca, Mossoró, Macaíba, São Gonçalo do Amarante e Caicó.**

Quantidade de professores capacitados (2004-2010) - **5.723**

2.035 escolas foram capacitadas para atender uma média de **23.403** alunos (2004-2010).

Vale Prêmio (Meses)	Quant. de Pessoas Contempladas	Valores (R\$)
Julho	33	R\$ 160.000,00
Agosto	33	R\$ 160.000,00
Setembro	33	R\$ 160.000,00
Outubro	33	R\$ 160.000,00
Total Geral	132	R\$ 640.000,00

Inaugurações Oficiais

Casa de Apoio à Criança com Câncer Durval Paiva - Inauguração da enfermaria oncológica pediátrica com 15 leitos na Prontoclínica do Alecrim.

Liga Norte-rio-grandense Contra o Câncer – Construção de um albergue com 60 leitos para abrigar os pacientes vindos do interior do Estado.

Liga Parelhense de Desporto – Construção da sua sede e aquisição de equipamentos.

Federação Norte-rio-grandense de Ginástica - Reforma da sede e compra de equipamentos.

Grupo Inaraí – Aquisição da sede da entidade e reforma das suas instalações físicas.

Fundação Ma-Noa – Construção de uma escola de ensino infantil e fundamental.

Albergue Noturno de Natal – Reforma da sede para abrigar pessoas necessitadas.

MEIOS - Construção de piscina terapêutica para idosos.

Federação de Beach Soccer – Construção da sede e aquisição móveis e equipamentos.

Fundação Afonso Lemos – Compra de equipamentos, veículos e um prédio.

Hospital Infantil Varela Santiago – Ampliação das instalações físicas.



Governo do Estado do Rio Grande do Norte
Sistema Integrado para Administração Financeira
Relação Execução Orçamentária

SIAF/RN
Ano Base: 2010

Unidade Gestora / Gestão 111051 - 00001 Assessoria de Comunicação Social

Mês Referência

Ação		Autorizado	Atualizado	Contingenciado	Pré-Empenhado	Empenhado	Liquidado	A Liquidar	Pago	A Pagar	Disponível
Natureza da Despesa	Fonte										
Subtítulo											
14850000 - Educação para o Trânsito											
339039 - Outros Serviços de Terceiros – Pessoa Jurídica		0,00	300.000,00	0,00	0,00	300.000,00	300.000,00	0,00	0,00	299.222,25	0,00
001 - Rio Grande do Norte	250000000	0,00	300.000,00	0,00	0,00	300.000,00	300.000,00	0,00	0,00	299.222,25	0,00
TOTAL DO PROJETO		0,00	300.000,00	0,00	0,00	300.000,00	300.000,00	0,00	0,00	299.222,25	0,00
21090000 - Manutenção e Funcionamento											
319009 - Salário-Família		2.000,00	662,88	0,00	0,00	370,04	370,04	0,00	370,04	0,00	292,84
001 - Rio Grande do Norte	100000000	2.000,00	662,88	0,00	0,00	370,04	370,04	0,00	370,04	0,00	292,84
319011 - Vencimentos e Vantagens Fixas – Pessoal Civil		591.000,00	627.381,00	0,00	0,00	609.767,00	609.767,00	0,00	590.266,85	19.500,15	17.614,00
001 - Rio Grande do Norte	100000000	591.000,00	627.381,00	0,00	0,00	609.767,00	609.767,00	0,00	590.266,85	19.500,15	17.614,00
319013 - Obrigações Patronais		120.000,00	120.000,00	0,00	0,00	70.765,13	70.765,13	0,00	70.765,13	0,00	49.234,87
001 - Rio Grande do Norte	100000000	120.000,00	120.000,00	0,00	0,00	70.765,13	70.765,13	0,00	70.765,13	0,00	49.234,87
319016 - Outras Despesas Variáveis – Pessoal Civil		100.000,00	64.800,00	0,00	0,00	46.300,00	46.300,00	0,00	46.300,00	0,00	18.500,00
001 - Rio Grande do Norte	100000000	100.000,00	64.800,00	0,00	0,00	46.300,00	46.300,00	0,00	46.300,00	0,00	18.500,00
319092 - Despesas de Exercícios Anteriores		0,00	16.348,04	0,00	0,00	12.348,04	12.348,04	0,00	12.348,04	0,00	4.000,00
001 - Rio Grande do Norte	100000000	0,00	16.348,04	0,00	0,00	12.348,04	12.348,04	0,00	12.348,04	0,00	4.000,00
319113 - Obrigações Patronais		26.000,00	36.535,00	0,00	0,00	36.534,76	36.534,76	0,00	36.534,76	0,00	0,24
001 - Rio Grande do Norte	100000000	26.000,00	36.535,00	0,00	0,00	36.534,76	36.534,76	0,00	36.534,76	0,00	0,24
339014 - Diárias – Pessoal Civil		40.000,00	193.600,00	0,00	0,00	162.360,00	162.360,00	0,00	162.360,00	0,00	31.240,00
001 - Rio Grande do Norte	100000000	40.000,00	193.600,00	0,00	0,00	162.360,00	162.360,00	0,00	162.360,00	0,00	31.240,00
339015 - Diárias – Pessoal Militar		0,00	5.000,00	0,00	0,00	3.715,00	3.715,00	0,00	3.715,00	0,00	1.285,00
001 - Rio Grande do Norte	100000000	0,00	5.000,00	0,00	0,00	3.715,00	3.715,00	0,00	3.715,00	0,00	1.285,00
339030 - Material de Consumo		230.000,00	159.780,09	0,00	0,00	152.119,19	152.119,19	0,00	152.119,19	0,00	7.660,90
001 - Rio Grande do Norte	100000000	230.000,00	159.780,09	0,00	0,00	152.119,19	152.119,19	0,00	152.119,19	0,00	7.660,90
339033 - Passagens e Despesas com Locomoção		80.000,00	0,00	0,00	0,00	0,00	0,00	0,00	0,00	0,00	0,00
001 - Rio Grande do Norte	100000000	80.000,00	0,00	0,00	0,00	0,00	0,00	0,00	0,00	0,00	0,00
339036 - Outros Serviços de Terceiros – Pessoa Física		15.000,00	23.560,00	0,00	0,00	23.560,00	23.560,00	0,00	23.560,00	0,00	0,00
001 - Rio Grande do Norte	100000000	15.000,00	23.560,00	0,00	0,00	23.560,00	23.560,00	0,00	23.560,00	0,00	0,00
339039 - Outros Serviços de Terceiros – Pessoa Jurídica		330.000,00	312.297,00	0,00	0,00	301.641,24	301.641,24	0,00	301.641,24	0,00	10.655,76
001 - Rio Grande do Norte	100000000	330.000,00	312.297,00	0,00	0,00	301.641,24	301.641,24	0,00	301.641,24	0,00	10.655,76
339047 - Obrigações Tributárias e Contributivas		20.000,00	3.600,00	0,00	0,00	1.665,98	1.665,98	0,00	1.665,98	0,00	1.934,02
001 - Rio Grande do Norte	100000000	20.000,00	3.600,00	0,00	0,00	1.665,98	1.665,98	0,00	1.665,98	0,00	1.934,02



Governo do Estado do Rio Grande do Norte
Sistema Integrado para Administração Financeira
Relação Execução Orçamentária

SIAF/RN
Ano Base: 2010

Unidade Gestora / Gestão 111051 - 00001 Assessoria de Comunicação Social

Mês Referência

Ação		Autorizado	Atualizado	Contingenciado	Pré-Empenhado	Empenhado	Liquidado	A Liquidar	Pago	A Pagar	Disponível
Natureza da Despesa	Fonte										
Subtítulo											
339049 - Auxílio Transporte		30.000,00	10.760,00	0,00	0,00	9.620,50	9.620,50	0,00	9.620,50	0,00	1.139,50
001 - Rio Grande do Norte	100000000	30.000,00	10.760,00	0,00	0,00	9.620,50	9.620,50	0,00	9.620,50	0,00	1.139,50
TOTAL DA ATIVIDADE		1.584.000,00	1.574.324,01	0,00	0,00	1.430.766,88	1.430.766,88	0,00	1.411.266,73	19.500,15	143.557,13
21110000 - Divulgação dos Programas Governamentais											
339039 - Outros Serviços de Terceiros – Pessoa Jurídica		12.180.000,00	19.942.500,00	0,00	0,00	15.777.704,21	15.777.704,21	0,00	15.777.704,21	0,00	4.164.795,79
001 - Rio Grande do Norte	100000000	12.180.000,00	19.942.500,00	0,00	0,00	15.777.704,21	15.777.704,21	0,00	15.777.704,21	0,00	4.164.795,79
339092 - Despesas de Exercícios Anteriores		0,00	37.500,00	0,00	0,00	0,00	0,00	0,00	0,00	0,00	37.500,00
001 - Rio Grande do Norte	100000000	0,00	37.500,00	0,00	0,00	0,00	0,00	0,00	0,00	0,00	37.500,00
TOTAL DA ATIVIDADE		12.180.000,00	19.980.000,00	0,00	0,00	15.777.704,21	15.777.704,21	0,00	15.777.704,21	0,00	4.202.295,79
21350000 - Preservação do Patrimônio Público											
339039 - Outros Serviços de Terceiros – Pessoa Jurídica		5.000,00	0,00	0,00	0,00	0,00	0,00	0,00	0,00	0,00	0,00
001 - Rio Grande do Norte	100000000	5.000,00	0,00	0,00	0,00	0,00	0,00	0,00	0,00	0,00	0,00
TOTAL DA ATIVIDADE		5.000,00	0,00	0,00	0,00	0,00	0,00	0,00	0,00	0,00	0,00
TOTAL DA UG\GESTÃO		13.769.000,00	21.854.324,01	0,00	0,00	17.508.471,09	17.508.471,09	0,00	17.188.970,94	318.722,40	4.345.852,92
TOTAL GERAL		13.769.000,00	21.854.324,01	0,00	0,00	17.508.471,09	17.508.471,09	0,00	17.188.970,94	318.722,40	4.345.852,92



Governo do Estado do Rio Grande do Norte
Sistema Integrado para Administração Financeira
Relação de Créditos Adicionais

SIAF/RN
Ano Base: 2010

Unidade Orçamentária 01101 - Assembléia Legislativa

R\$

Decreto	Data	Publicação	Origem de Recursos	Valor
21769	05/07/2010	06/07/2010	Suplementação por Superávit Financeiro	11.071.000,00
21796	22/07/2010	23/07/2010	Suplementação por Excesso de Arrecadação- Tesouro	1.441.900,59
21800	22/07/2010	23/07/2010	Crédito Suplementar por Anulação de Dotação	1.128.457,13
21868	02/09/2010	03/09/2010	Suplementação por Excesso de Arrecadação- Tesouro	2.635.000,00
22040	25/11/2010	26/11/2010	Crédito Suplementar por Anulação de Dotação	4.224.000,00
22081	16/12/2010	17/12/2010	Crédito Suplementar por Anulação de Dotação	3.406.419,18
22090	17/12/2010	18/12/2010	Crédito Suplementar por Anulação de Dotação	5.100.000,00
22117	28/12/2010	29/12/2010	Crédito Suplementar por Anulação de Dotação	3.900.000,00

Total do Órgão

Total de:		
Crédito Suplementar por Anulação de Dotação		17.758.876,31
Suplementação por Excesso de Arrecadação- Tesouro		4.076.900,59
Suplementação por Superávit Financeiro		11.071.000,00
Total Geral		32.906.776,90



Governo do Estado do Rio Grande do Norte
Sistema Integrado para Administração Financeira
Relação de Créditos Adicionais

SIAF/RN
Ano Base: 2010

Unidade Orçamentária 01201 - Fundação Djalma Marinho

R\$

Decreto	Data	Publicação	Origem de Recursos	Valor
21593	23/03/2010	27/03/2010	Suplementação por Superávit Financeiro	670.000,00
21767	05/07/2010	06/07/2010	Suplementação por Superávit Financeiro	7.698.800,00

Total do Órgão

Total de:

Suplementação por Superávit Financeiro

8.368.800,00

Total Geral

8.368.800,00



Governo do Estado do Rio Grande do Norte
Sistema Integrado para Administração Financeira
Relação de Créditos Adicionais

SIAF/RN
Ano Base: 2010

Unidade Orçamentária 02101 - Tribunal de Contas

R\$

Decreto	Data	Publicação	Origem de Recursos	Valor
21707	23/06/2010	24/06/2010	Suplementação por Excesso de Arrecadação- Tesouro	700.000,00
21744	30/06/2010	01/07/2010	Suplementação por Excesso de Arrecadação- Tesouro	420.000,00
21762	05/07/2010	06/07/2010	Suplementação por Superávit Financeiro	621.488,54
21796	22/07/2010	23/07/2010	Suplementação por Excesso de Arrecadação- Tesouro	28.186,29
21798	22/07/2010	23/07/2010	Crédito Suplementar por Anulação de Dotação	1.291.813,71
21832	11/08/2010	12/08/2010	Crédito Suplementar por Anulação de Dotação	200.000,00
21848	19/08/2010	20/08/2010	Crédito Suplementar por Anulação de Dotação	1.320.000,00
21896	23/09/2010	24/09/2010	Crédito Suplementar por Anulação de Dotação	520.000,00
22003	05/11/2010	06/11/2010	Crédito Suplementar por Anulação de Dotação	520.000,00
22114	28/12/2010	29/12/2010	Crédito Suplementar por Anulação de Dotação	1.466.273,90
22130	29/12/2010	29/12/2010	Crédito Suplementar por Anulação de Dotação	658.809,09
22131	28/12/2010	29/12/2010	Crédito Suplementar por Anulação de Dotação	56.000,00

Total do Órgão

Total de:		
Crédito Suplementar por Anulação de Dotação		6.032.896,70
Suplementação por Excesso de Arrecadação- Tesouro		1.148.186,29
Suplementação por Superávit Financeiro		621.488,54
Total Geral		7.802.571,53



Governo do Estado do Rio Grande do Norte
Sistema Integrado para Administração Financeira
Relação de Créditos Adicionais

SIAF/RN
Ano Base: 2010

Unidade Orçamentária 02131 - Fundo de Reaparelhamento e Aperfeiçoamento do Tribunal de Contas - FRAP **R\$**

Decreto	Data	Publicação	Origem de Recursos	Valor
21723	25/06/2010	26/06/2010	Suplementação por Superávit Financeiro	490.291,16
21959	27/10/2010	28/10/2010	Crédito Suplementar por Anulação de Dotação	54.524,11

Total do Órgão

Total de:		
Crédito Suplementar por Anulação de Dotação		54.524,11
Suplementação por Superávit Financeiro		490.291,16
Total Geral		544.815,27



Governo do Estado do Rio Grande do Norte
Sistema Integrado para Administração Financeira
Relação de Créditos Adicionais

SIAF/RN
Ano Base: 2010

Unidade Orçamentária 04101 - Tribunal de Justiça

R\$

Decreto	Data	Publicação	Origem de Recursos	Valor
21663	13/05/2010	14/05/2010	Suplementação por Excesso de Arrecadação- Tesouro	1.859.000,00
21720	25/06/2010	26/06/2010	Suplementação por Superávit Financeiro	464.355,83
21721	25/06/2010	26/06/2010	Suplementação por Superávit Financeiro	2.750.938,74
21745	30/06/2010	01/07/2010	Suplementação por Excesso de Arrecadação- Tesouro	2.224.000,00
21793	16/07/2010	17/07/2010	Crédito Suplementar por Anulação de Dotação	4.000.000,00
21800	22/07/2010	23/07/2010	Crédito Suplementar por Anulação de Dotação	2.224.000,00
21845	19/08/2010	20/08/2010	Suplementação por Excesso de Arrecadação- Tesouro	1.451.469,00
21848	19/08/2010	20/08/2010	Crédito Suplementar por Anulação de Dotação	2.052.531,00
21865	01/09/2010	02/09/2010	Crédito Suplementar por Anulação de Dotação	2.600.000,00
21900	24/09/2010	25/09/2010	Crédito Suplementar por Anulação de Dotação	4.404.000,00
21902	27/09/2010	28/09/2010	Crédito Suplementar por Anulação de Dotação	1.890.000,00
21915	30/09/2010	01/10/2010	Crédito Suplementar por Anulação de Dotação	100.000,00
21956	25/10/2010	26/10/2010	Crédito Suplementar por Anulação de Dotação	2.650.000,00
22067	09/12/2010	10/12/2010	Crédito Suplementar por Anulação de Dotação	1.858.750,23
22081	16/12/2010	17/12/2010	Crédito Suplementar por Anulação de Dotação	18.000.000,00
22113	28/12/2010	29/12/2010	Crédito Suplementar por Anulação de Dotação	7.864.343,28
22127	29/12/2010	30/12/2010	Crédito Suplementar por Anulação de Dotação	11.378.322,41
22128	29/12/2010	30/12/2010	Crédito Suplementar por Anulação de Dotação	10.103.315,45
22131	28/12/2010	29/12/2010	Crédito Suplementar por Anulação de Dotação	159.570,00

Total do Órgão

Total de:

Crédito Suplementar por Anulação de Dotação	69.284.832,37
Suplementação por Excesso de Arrecadação- Tesouro	5.534.469,00
Suplementação por Superávit Financeiro	3.215.294,57

Total Geral

78.034.595,94



Governo do Estado do Rio Grande do Norte
Sistema Integrado para Administração Financeira
Relação de Créditos Adicionais

SIAF/RN
Ano Base: 2010

Unidade Orçamentária 04102 - Encargos Gerais do Estado **R\$**

Decreto	Data	Publicação	Origem de Recursos	Valor
21721	25/06/2010	26/06/2010	Suplementação por Superávit Financeiro	5.297,59

Total do Órgão

Total de:		
Suplementação por Superávit Financeiro		5.297,59
Total Geral		5.297,59



Governo do Estado do Rio Grande do Norte
Sistema Integrado para Administração Financeira
Relação de Créditos Adicionais

SIAF/RN
Ano Base: 2010

Unidade Orçamentária 04131 - Fundo de Desenvolvimento da Justiça - FDJ

R\$

Decreto	Data	Publicação	Origem de Recursos	Valor
21654	07/05/2010	08/05/2010	Suplementação por Superávit Financeiro	6.154.404,87
21792	16/07/2010	17/07/2010	Crédito Suplementar por Anulação de Dotação	2.931.122,13
22061	03/12/2010	04/12/2010	Crédito Suplementar por Anulação de Dotação	1.410.980,33

Total do Órgão

Total de:		
Crédito Suplementar por Anulação de Dotação		4.342.102,46
Suplementação por Superávit Financeiro		6.154.404,87
Total Geral		10.496.507,33



Governo do Estado do Rio Grande do Norte
Sistema Integrado para Administração Financeira
Relação de Créditos Adicionais

SIAF/RN
Ano Base: 2010

Unidade Orçamentária 11102 - Encargos Gerais da Procuradoria Geral do Estado **R\$**

Decreto	Data	Publicação	Origem de Recursos	Valor
22066	08/12/2010	09/12/2010	Crédito Suplementar por Anulação de Dotação	1.448,00

Total do Órgão

Total de:		
Crédito Suplementar por Anulação de Dotação		1.448,00
Total Geral		1.448,00



Governo do Estado do Rio Grande do Norte
Sistema Integrado para Administração Financeira
Relação de Créditos Adicionais

SIAF/RN
Ano Base: 2010

Unidade Orçamentária 11103 - Consultoria Geral do Estado

R\$

Decreto	Data	Publicação	Origem de Recursos	Valor
21821	03/08/2010	04/08/2010	Crédito Suplementar por Anulação de Dotação	15.000,00

Total do Órgão

Total de:		
Crédito Suplementar por Anulação de Dotação		15.000,00
Total Geral		15.000,00



Governo do Estado do Rio Grande do Norte
Sistema Integrado para Administração Financeira
Relação de Créditos Adicionais

SIAF/RN
Ano Base: 2010

Unidade Orçamentária 11104 - Procuradoria Geral do Estado

R\$

Decreto	Data	Publicação	Origem de Recursos	Valor
21591	25/03/2010	26/03/2010	Suplementação por Excesso de Arrecadação- Tesouro	19.500,00
21707	23/06/2010	24/06/2010	Suplementação por Excesso de Arrecadação- Tesouro	500.000,00
21726	25/06/2010	26/06/2010	Crédito Suplementar por Anulação de Dotação	119.802,32
21792	16/07/2010	17/07/2010	Crédito Suplementar por Anulação de Dotação	36.000,00
21834	12/08/2010	13/08/2010	Crédito Suplementar por Anulação de Dotação	133.882,00
21849	20/08/2010	21/08/2010	Crédito Suplementar por Anulação de Dotação	400.000,00
21944	21/10/2010	22/10/2010	Crédito Suplementar por Anulação de Dotação	10.000,00
22015	11/11/2010	12/11/2010	Crédito Suplementar por Anulação de Dotação	30.000,00
22066	08/12/2010	09/12/2010	Crédito Suplementar por Anulação de Dotação	300.000,00
22118	28/12/2010	29/12/2010	Crédito Suplementar por Anulação de Dotação	223.581,00
22131	28/12/2010	29/12/2010	Crédito Suplementar por Anulação de Dotação	366.670,00

Total do Órgão

Total de:		
Crédito Suplementar por Anulação de Dotação		1.619.935,32
Suplementação por Excesso de Arrecadação- Tesouro		519.500,00
Total Geral		2.139.435,32



Governo do Estado do Rio Grande do Norte
Sistema Integrado para Administração Financeira
Relação de Créditos Adicionais

SIAF/RN
Ano Base: 2010

Unidade Orçamentária 11105 - Assessoria de Comunicação Social

R\$

Decreto	Data	Publicação	Origem de Recursos	Valor
21585	24/03/2010	25/03/2010	Suplementação por Excesso de Arrecadação- Tesouro	7.800.000,00
21944	21/10/2010	22/10/2010	Crédito Suplementar por Anulação de Dotação	3.000,00
22015	11/11/2010	12/11/2010	Crédito Suplementar por Anulação de Dotação	5.000,00
22086	16/12/2010	17/12/2010	Crédito Suplementar por Anulação de Dotação	12.348,04
22110	28/12/2010	29/12/2010	Crédito Suplementar por Anulação de Dotação	38.916,00

Total do Órgão

Total de:		
Crédito Suplementar por Anulação de Dotação		59.264,04
Suplementação por Excesso de Arrecadação- Tesouro		7.800.000,00
Total Geral		7.859.264,04



Governo do Estado do Rio Grande do Norte
Sistema Integrado para Administração Financeira
Relação de Créditos Adicionais

SIAF/RN
Ano Base: 2010

Unidade Orçamentária 11106 - Controladoria Geral do Estado

R\$

Decreto	Data	Publicação	Origem de Recursos	Valor
21671	24/05/2010	25/05/2010	Suplementação por Excesso de Arrecadação- Tesouro	55.000,00
21799	22/07/2010	23/07/2010	Crédito Suplementar por Anulação de Dotação	5.300,00
21959	27/10/2010	28/10/2010	Crédito Suplementar por Anulação de Dotação	7.112,73
22022	18/11/2010	19/11/2010	Crédito Suplementar por Anulação de Dotação	105.000,00
22116	28/12/2010	29/12/2010	Crédito Suplementar por Anulação de Dotação	35.557,00
22118	28/12/2010	29/12/2010	Crédito Suplementar por Anulação de Dotação	47.772,00

Total do Órgão

Total de:		
Crédito Suplementar por Anulação de Dotação		200.741,73
Suplementação por Excesso de Arrecadação- Tesouro		55.000,00
Total Geral		255.741,73



Governo do Estado do Rio Grande do Norte
Sistema Integrado para Administração Financeira
Relação de Créditos Adicionais

SIAF/RN
Ano Base: 2010

Unidade Orçamentária 11108 - Gabinete Civil do Governador do Estado

R\$

Decreto	Data	Publicação	Origem de Recursos	Valor
21558	08/03/2010	09/03/2010	Crédito Suplementar por Anulação de Dotação	100.000,00
21561	08/03/2010	09/03/2010	Crédito Suplementar por Anulação de Dotação	164.441,61
21570	15/03/2010	16/03/2010	Crédito Suplementar por Anulação de Dotação	3.030.000,00
21633	15/04/2010	16/04/2010	Suplementação por Excesso de Arrecadação- Tesouro	560.000,00
21700	21/06/2010	22/06/2010	Suplementação por Excesso de Arrecadação- Tesouro	680.000,00
21714	24/06/2010	25/06/2010	Crédito Suplementar por Anulação de Dotação	300.000,00
21803	23/07/2010	24/07/2010	Crédito Suplementar por Anulação de Dotação	520.000,00
21823	04/08/2010	05/08/2010	Crédito Suplementar por Anulação de Dotação	13.720,00
21846	19/08/2010	20/08/2010	Suplementação por Excesso de Arrecadação- Tesouro	76.895,94
21849	20/08/2010	21/08/2010	Crédito Suplementar por Anulação de Dotação	380.000,00
21908	29/09/2010	30/09/2010	Crédito Suplementar por Anulação de Dotação	382.500,00
21965	28/10/2010	29/10/2010	Crédito Suplementar por Anulação de Dotação	49.764,73
22012	10/11/2010	11/11/2010	Crédito Suplementar por Anulação de Dotação	15.000,00
22038	25/11/2010	26/11/2010	Crédito Suplementar por Anulação de Dotação	49.764,73
22054	01/12/2010	02/12/2010	Crédito Suplementar por Anulação de Dotação	334.041,62
22069	14/12/2010	15/12/2010	Crédito Suplementar por Anulação de Dotação	201.185,20
22096	20/12/2010	21/12/2010	Crédito Suplementar por Anulação de Dotação	67.932,00
22109	28/12/2010	29/12/2010	Crédito Suplementar por Anulação de Dotação	302.000,00
22110	28/12/2010	29/12/2010	Crédito Suplementar por Anulação de Dotação	51.000,00
22118	28/12/2010	29/12/2010	Crédito Suplementar por Anulação de Dotação	18.267,00

Total do Órgão

Total de:		
Crédito Suplementar por Anulação de Dotação		5.979.616,89
Suplementação por Excesso de Arrecadação- Tesouro		1.316.895,94
Total Geral		7.296.512,83



Governo do Estado do Rio Grande do Norte
Sistema Integrado para Administração Financeira
Relação de Créditos Adicionais

SIAF/RN
Ano Base: 2010

Unidade Orçamentária 11110 - Defensoria Pública

R\$

Decreto	Data	Publicação	Origem de Recursos	Valor
21799	22/07/2010	23/07/2010	Crédito Suplementar por Anulação de Dotação	310.000,00
21849	20/08/2010	21/08/2010	Crédito Suplementar por Anulação de Dotação	422.000,00
21944	21/10/2010	22/10/2010	Crédito Suplementar por Anulação de Dotação	421.000,00
22015	11/11/2010	12/11/2010	Crédito Suplementar por Anulação de Dotação	555.728,11
22022	18/11/2010	19/11/2010	Crédito Suplementar por Anulação de Dotação	57.240,00
22069	14/12/2010	15/12/2010	Crédito Suplementar por Anulação de Dotação	252.049,70
22071	14/12/2010	15/12/2010	Crédito Suplementar por Anulação de Dotação	153.000,00
22110	28/12/2010	29/12/2010	Crédito Suplementar por Anulação de Dotação	328.665,00
22118	28/12/2010	29/12/2010	Crédito Suplementar por Anulação de Dotação	164.308,00

Total do Órgão

Total de:

Crédito Suplementar por Anulação de Dotação

2.663.990,81

Total Geral

2.663.990,81



Governo do Estado do Rio Grande do Norte
Sistema Integrado para Administração Financeira
Relação de Créditos Adicionais

SIAF/RN
Ano Base: 2010

Unidade Orçamentária 11133 - Fundo de Aperfeiçoamento Funcional e Aparelhamento Administrativo da Procuradoria Geral

Decreto	Data	Publicação	Origem de Recursos	Valor
21813	28/07/2010	29/07/2010	Crédito Suplementar por Anulação de Dotação	150.000,00
22066	08/12/2010	09/12/2010	Crédito Suplementar por Anulação de Dotação	190.000,00

Total do Órgão

Total de:				
	Crédito Suplementar por Anulação de Dotação			340.000,00
Total Geral				340.000,00



Governo do Estado do Rio Grande do Norte
Sistema Integrado para Administração Financeira
Relação de Créditos Adicionais

SIAF/RN
Ano Base: 2010

Unidade Orçamentária 11201 - Departamento Estadual de Imprensa **R\$**

Decreto	Data	Publicação	Origem de Recursos	Valor
21569	11/03/2010	12/03/2010	Crédito Suplementar por Anulação de Dotação	160.000,00

Total do Órgão

Total de:		
Crédito Suplementar por Anulação de Dotação		160.000,00
Total Geral		160.000,00



Governo do Estado do Rio Grande do Norte
Sistema Integrado para Administração Financeira
Relação de Créditos Adicionais

SIAF/RN
Ano Base: 2010

Unidade Orçamentária 12101 - Vice-Governadoria

R\$

Decreto	Data	Publicação	Origem de Recursos	Valor
21621	09/04/2010	10/04/2010	Suplementação por Excesso de Arrecadação- Tesouro	85.000,00
21662	13/05/2010	14/05/2010	Crédito Suplementar por Anulação de Dotação	18.027,00
21849	20/08/2010	21/08/2010	Crédito Suplementar por Anulação de Dotação	4.200,00
21896	23/09/2010	24/09/2010	Crédito Suplementar por Anulação de Dotação	100.000,00
21998	04/11/2010	05/11/2010	Crédito Suplementar por Anulação de Dotação	36.813,38
22032	22/11/2010	23/11/2010	Crédito Suplementar por Anulação de Dotação	300,00
22054	01/12/2010	02/12/2010	Crédito Suplementar por Anulação de Dotação	58.000,00

Total do Órgão

Total de:		
Crédito Suplementar por Anulação de Dotação		217.340,38
Suplementação por Excesso de Arrecadação- Tesouro		85.000,00
Total Geral		302.340,38



Governo do Estado do Rio Grande do Norte
Sistema Integrado para Administração Financeira
Relação de Créditos Adicionais

SIAF/RN
Ano Base: 2010

Unidade Orçamentária 14101 - Procuradoria Geral da Justiça

R\$

Decreto	Data	Publicação	Origem de Recursos	Valor
21663	13/05/2010	14/05/2010	Suplementação por Excesso de Arrecadação- Tesouro	2.480.000,00
21707	23/06/2010	24/06/2010	Suplementação por Excesso de Arrecadação- Tesouro	1.300.000,00
21761	05/07/2010	06/07/2010	Suplementação por Excesso de Arrecadação- Tesouro	2.532.000,00
21798	22/07/2010	23/07/2010	Crédito Suplementar por Anulação de Dotação	2.532.000,00
21848	19/08/2010	20/08/2010	Crédito Suplementar por Anulação de Dotação	2.532.000,00
21896	23/09/2010	24/09/2010	Crédito Suplementar por Anulação de Dotação	2.532.000,00
22080	16/12/2010	17/12/2010	Suplementação por Excesso de Arrecadação- Tesouro	297.000,00
22084	16/12/2010	17/12/2010	Crédito Suplementar por Anulação de Dotação	203.000,00
22115	28/12/2010	29/12/2010	Crédito Suplementar por Anulação de Dotação	400.000,00

Total do Órgão

Total de:		
Crédito Suplementar por Anulação de Dotação		8.199.000,00
Suplementação por Excesso de Arrecadação- Tesouro		6.609.000,00
Total Geral		14.808.000,00



Governo do Estado do Rio Grande do Norte
Sistema Integrado para Administração Financeira
Relação de Créditos Adicionais

SIAF/RN
Ano Base: 2010

Unidade Orçamentária 14131 - Fundo de Reparçamento do Ministério Público - FRMP **R\$**

Decreto	Data	Publicação	Origem de Recursos	Valor
21572	16/03/2010	17/03/2010	Crédito Suplementar por Anulação de Dotação	990.000,00

Total do Órgão

Total de:		
Crédito Suplementar por Anulação de Dotação		990.000,00
Total Geral		990.000,00



Governo do Estado do Rio Grande do Norte
Sistema Integrado para Administração Financeira
Relação de Créditos Adicionais

SIAF/RN
Ano Base: 2010

Unidade Orçamentária 15101 - Polícia Militar

R\$

Decreto	Data	Publicação	Origem de Recursos	Valor
21561	08/03/2010	09/03/2010	Crédito Suplementar por Anulação de Dotação	2.000.000,00
21571	15/03/2010	16/03/2010	Crédito Especial por Excesso de Arrecadação	281.866.000,00
21620	08/04/2010	09/04/2010	Crédito Suplementar por Anulação de Dotação	2.000.000,00
21707	23/06/2010	24/06/2010	Suplementação por Excesso de Arrecadação- Tesouro	7.000.000,00
21773	06/07/2010	07/07/2010	Crédito Suplementar por Anulação de Dotação	1.400.000,00
21777	06/07/2010	07/07/2010	Suplementação por Excesso de Arrecadação- Tesouro	4.968,61
21792	16/07/2010	17/07/2010	Crédito Suplementar Alterando Regionalização	200.000,00
21799	22/07/2010	23/07/2010	Crédito Suplementar por Anulação de Dotação	4.529.900,00
21849	20/08/2010	21/08/2010	Crédito Suplementar por Anulação de Dotação	5.000.000,00
21896	23/09/2010	24/09/2010	Crédito Suplementar por Anulação de Dotação	1.500.000,00
21946	21/10/2010	22/10/2010	Crédito Suplementar por Anulação de Dotação	3.718.120,44
21956	25/10/2010	26/10/2010	Crédito Suplementar por Anulação de Dotação	2.316.243,36
22015	11/11/2010	12/11/2010	Crédito Suplementar por Anulação de Dotação	220.767,37
22022	18/11/2010	19/11/2010	Crédito Suplementar por Anulação de Dotação	1.480.000,00
22044	29/11/2010	30/11/2010	Crédito Suplementar por Anulação de Dotação	19.108,00
22082	16/12/2010	17/12/2010	Crédito Suplementar por Anulação de Dotação	12.140.000,00
22086	16/12/2010	17/12/2010	Crédito Suplementar por Anulação de Dotação	4.100,00
22110	28/12/2010	29/12/2010	Crédito Suplementar por Anulação de Dotação	32.000,00
22118	28/12/2010	29/12/2010	Crédito Suplementar por Anulação de Dotação	300.000,00

Total do Órgão

Total de:

Crédito Suplementar por Anulação de Dotação	36.660.239,17
Suplementação por Excesso de Arrecadação- Tesouro	7.004.968,61
Crédito Especial por Excesso de Arrecadação	281.866.000,00
Crédito Suplementar Alterando Regionalização	200.000,00

Total Geral

325.731.207,78



Governo do Estado do Rio Grande do Norte
Sistema Integrado para Administração Financeira
Relação de Créditos Adicionais

SIAF/RN
Ano Base: 2010

Unidade Orçamentária 16101 - Secretaria de Estado da Administração e dos Recursos Humanos

R\$

Decreto	Data	Publicação	Origem de Recursos	Valor
21998	04/11/2010	05/11/2010	Crédito Suplementar por Anulação de Dotação	205.442,29
22009	10/11/2010	11/11/2010	Crédito Suplementar por Anulação de Dotação	7.500,00
22047	29/11/2010	30/11/2010	Crédito Suplementar por Anulação de Dotação	4.066,00
22066	08/12/2010	09/12/2010	Crédito Suplementar por Anulação de Dotação	30.000,00
22071	14/12/2010	15/12/2010	Crédito Suplementar por Anulação de Dotação	20.000,00
22131	28/12/2010	29/12/2010	Crédito Suplementar por Anulação de Dotação	30.840,01

Total do Órgão

Total de:

Crédito Suplementar por Anulação de Dotação

297.848,30

Total Geral

297.848,30



Governo do Estado do Rio Grande do Norte
Sistema Integrado para Administração Financeira
Relação de Créditos Adicionais

SIAF/RN
Ano Base: 2010

Unidade Orçamentária 16102 - Encargos Gerais do Estado

R\$

Decreto	Data	Publicação	Origem de Recursos	Valor
21550	25/02/2010	26/02/2010	Crédito Suplementar por Anulação de Dotação	170.000,00
21630	12/04/2010	13/04/2010	Suplementação por Excesso de Arrecadação- Tesouro	10.000.000,00
21918	30/09/2010	01/10/2010	Crédito Suplementar por Anulação de Dotação	4.599.345,44
22011	10/11/2010	11/11/2010	Crédito Suplementar por Anulação de Dotação	1.500.000,00
22028	19/11/2010	20/11/2010	Crédito Suplementar por Anulação de Dotação	500.000,00
22031	22/11/2010	23/11/2010	Crédito Suplementar por Anulação de Dotação	50.589,12
22057	02/12/2010	03/12/2010	Crédito Suplementar por Anulação de Dotação	1.000.000,00
22100	23/12/2010	24/12/2010	Crédito Suplementar por Anulação de Dotação	123.967,09

Total do Órgão

Total de:		
Crédito Suplementar por Anulação de Dotação		7.943.901,65
Suplementação por Excesso de Arrecadação- Tesouro		10.000.000,00
Total Geral		17.943.901,65



Governo do Estado do Rio Grande do Norte
Sistema Integrado para Administração Financeira
Relação de Créditos Adicionais

SIAF/RN
Ano Base: 2010

Unidade Orçamentária 16131 - Fundo Desenvolvimento do Sistema de Pessoal Estado - FUNDESP **R\$**

Decreto	Data	Publicação	Origem de Recursos	Valor
21853	25/08/2010	26/08/2010	Suplementação por Excesso de Arrecadação- Tesouro	1.000.000,00

Total do Órgão

Total de:		
Suplementação por Excesso de Arrecadação- Tesouro		1.000.000,00
Total Geral		1.000.000,00



Governo do Estado do Rio Grande do Norte
Sistema Integrado para Administração Financeira
Relação de Créditos Adicionais

SIAF/RN
Ano Base: 2010

Unidade Orçamentária 16201 - Instituto de Previdência dos Servidores do Estado do RN

R\$

Decreto	Data	Publicação	Origem de Recursos	Valor
22032	22/11/2010	23/11/2010	Crédito Suplementar por Anulação de Dotação	100.291,13
22036	24/11/2010	25/11/2010	Crédito Suplementar por Anulação de Dotação	3.100.000,00
22089	17/12/2010	18/12/2010	Crédito Suplementar por Anulação de Dotação	3.524.184,00
22132	29/12/2010	30/12/2010	Crédito Suplementar por Anulação de Dotação	1.140.342,41

Total do Órgão

Total de:

Crédito Suplementar por Anulação de Dotação

7.864.817,54

Total Geral

7.864.817,54



Governo do Estado do Rio Grande do Norte
Sistema Integrado para Administração Financeira
Relação de Créditos Adicionais

SIAF/RN
Ano Base: 2010

Unidade Orçamentária 16202 - Companhia de Processamento de Dados do RN

R\$

Decreto	Data	Publicação	Origem de Recursos	Valor
21700	21/06/2010	22/06/2010	Suplementação por Excesso de Arrecadação- Tesouro	1.000.000,00
21799	22/07/2010	23/07/2010	Crédito Suplementar por Anulação de Dotação	600.000,00
21849	20/08/2010	21/08/2010	Crédito Suplementar por Anulação de Dotação	450.000,00
21896	23/09/2010	24/09/2010	Crédito Suplementar por Anulação de Dotação	4.382.590,00
21944	21/10/2010	22/10/2010	Crédito Suplementar por Anulação de Dotação	347.000,00
21946	21/10/2010	22/10/2010	Crédito Suplementar por Anulação de Dotação	331.000,00
22015	11/11/2010	12/11/2010	Crédito Suplementar por Anulação de Dotação	191.957,30
22022	18/11/2010	19/11/2010	Crédito Suplementar por Anulação de Dotação	3.513.000,00
22070	14/12/2010	15/12/2010	Crédito Suplementar por Anulação de Dotação	439.012,46
22071	14/12/2010	15/12/2010	Crédito Suplementar por Anulação de Dotação	171.125,68
22076	15/12/2010	16/12/2010	Crédito Suplementar por Anulação de Dotação	539.000,00
22077	15/12/2010	16/12/2010	Crédito Suplementar por Anulação de Dotação	283.621,80
22082	16/12/2010	17/12/2010	Crédito Suplementar por Anulação de Dotação	249.379,08
22093	20/12/2010	21/12/2010	Suplementação por Excesso de Arrecadação- Tesouro	214.742,29
22094	20/12/2010	21/12/2010	Crédito Suplementar por Anulação de Dotação	88.951,46
22109	28/12/2010	29/12/2010	Crédito Suplementar por Anulação de Dotação	2.882.462,74
22112	28/12/2010	29/12/2010	Crédito Suplementar por Anulação de Dotação	1.079.526,69
22118	28/12/2010	29/12/2010	Crédito Suplementar por Anulação de Dotação	1.166.538,00
22130	29/12/2010	29/12/2010	Crédito Suplementar por Anulação de Dotação	795,00

Total do Órgão

Total de:		
Crédito Suplementar por Anulação de Dotação		16.715.960,21
Suplementação por Excesso de Arrecadação- Tesouro		1.214.742,29
Total Geral		17.930.702,50



Governo do Estado do Rio Grande do Norte
Sistema Integrado para Administração Financeira
Relação de Créditos Adicionais

SIAF/RN
Ano Base: 2010

Unidade Orçamentária 16232 - Fundo Financeiro de Aposentadorias e Pensões dos Servidores do RN

R\$

Decreto	Data	Publicação	Origem de Recursos	Valor
21559	08/03/2010	09/03/2010	Crédito Suplementar por Anulação de Dotação	3.480.000,00
21663	13/05/2010	14/05/2010	Suplementação por Excesso de Arrecadação- Tesouro	1.663.000,00
21665	14/05/2010	14/05/2010	Suplementação por Excesso de Arrecadação- Tesouro	150.500,00
21707	23/06/2010	24/06/2010	Suplementação por Excesso de Arrecadação- Tesouro	529.101,65
21708	23/06/2010	24/06/2010	Suplementação por Excesso de Arrecadação- Tesouro	99.852,37
21742	30/06/2010	01/07/2010	Suplementação por Excesso de Arrecadação- Tesouro	386.000,00
21745	30/06/2010	01/07/2010	Suplementação por Excesso de Arrecadação- Tesouro	932.500,00
21746	30/06/2010	01/07/2010	Suplementação por Excesso de Arrecadação- Tesouro	1.051.000,00
21796	22/07/2010	23/07/2010	Suplementação por Excesso de Arrecadação- Tesouro	89.254,90
21798	22/07/2010	23/07/2010	Crédito Suplementar por Anulação de Dotação	1.381.545,10
21800	22/07/2010	23/07/2010	Crédito Suplementar por Anulação de Dotação	932.500,00
21845	19/08/2010	20/08/2010	Suplementação por Excesso de Arrecadação- Tesouro	1.500.066,00
21848	19/08/2010	20/08/2010	Crédito Suplementar por Anulação de Dotação	923.434,00
21849	20/08/2010	21/08/2010	Crédito Suplementar por Anulação de Dotação	131.000,00
21854	25/08/2010	26/08/2010	Crédito Suplementar por Anulação de Dotação	1.100.000,00
21896	23/09/2010	24/09/2010	Crédito Suplementar por Anulação de Dotação	9.491.000,00
21900	24/09/2010	25/09/2010	Crédito Suplementar por Anulação de Dotação	2.194.900,00
21946	21/10/2010	22/10/2010	Crédito Suplementar por Anulação de Dotação	71.000,00
21956	25/10/2010	26/10/2010	Crédito Suplementar por Anulação de Dotação	37.000,00
22003	05/11/2010	06/11/2010	Crédito Suplementar por Anulação de Dotação	440.000,00
22015	11/11/2010	12/11/2010	Crédito Suplementar por Anulação de Dotação	240.000,00
22032	22/11/2010	23/11/2010	Crédito Suplementar por Anulação de Dotação	333.162,62
22055	02/12/2010	03/12/2010	Crédito Suplementar por Anulação de Dotação	21.000,00
22124	29/12/2010	29/12/2010	Crédito Suplementar por Anulação de Dotação	898.656,03
22129	29/12/2010	29/12/2010	Crédito Suplementar por Anulação de Dotação	14.734.343,04
22131	28/12/2010	29/12/2010	Crédito Suplementar por Anulação de Dotação	3.200,00

Total do Órgão

Total de:		
Crédito Suplementar por Anulação de Dotação		36.412.740,79
Suplementação por Excesso de Arrecadação- Tesouro		6.401.274,92
Total Geral		42.814.015,71



Governo do Estado do Rio Grande do Norte
Sistema Integrado para Administração Financeira
Relação de Créditos Adicionais

SIAF/RN
Ano Base: 2010

Unidade Orçamentária 17101 - Secretaria de Estado da Agricultura, da Pecuária e da Pesca **R\$**

Decreto	Data	Publicação	Origem de Recursos	Valor
21998	04/11/2010	05/11/2010	Crédito Suplementar por Anulação de Dotação	138.496,04
22110	28/12/2010	29/12/2010	Crédito Suplementar por Anulação de Dotação	90.000,00

Total do Órgão

Total de:		
Crédito Suplementar por Anulação de Dotação		228.496,04
Total Geral		228.496,04



Governo do Estado do Rio Grande do Norte
Sistema Integrado para Administração Financeira
Relação de Créditos Adicionais

SIAF/RN
Ano Base: 2010

Unidade Orçamentária 17131 - Fundo do Desenvolvimento Agropecuário do RN - FDA

R\$

Decreto	Data	Publicação	Origem de Recursos	Valor
21550	25/02/2010	26/02/2010	Crédito Suplementar por Anulação de Dotação	300.000,00
21581	22/03/2010	23/03/2010	Crédito Suplementar por Anulação de Dotação	1.296.711,00
21616	08/04/2010	09/04/2010	Suplementação por Excesso de Arrecadação- Tesouro	600.000,00
21792	16/07/2010	17/07/2010	Crédito Suplementar por Anulação de Dotação	45.000,00
21801	22/07/2010	23/07/2010	Crédito Suplementar por Anulação de Dotação	4.973.940,00
21804	23/07/2010	24/07/2010	Crédito Suplementar por Anulação de Dotação	575.237,00
21833	11/08/2010	13/08/2010	Crédito Suplementar por Anulação de Dotação	165.000,00
21932	07/10/2010	08/10/2010	Crédito Suplementar por Anulação de Dotação	134.670,00
22009	10/11/2010	11/11/2010	Crédito Suplementar por Anulação de Dotação	83.000,00
22020	18/11/2010	19/11/2010	Crédito Suplementar por Anulação de Dotação	910.656,00

Total do Órgão

Total de:		
Crédito Suplementar por Anulação de Dotação		8.484.214,00
Suplementação por Excesso de Arrecadação- Tesouro		600.000,00
Total Geral		9.084.214,00



Governo do Estado do Rio Grande do Norte
Sistema Integrado para Administração Financeira
Relação de Créditos Adicionais

SIAF/RN
Ano Base: 2010

Unidade Orçamentária 17202 - Instituto de Assistência Técnica e Extensão Rural do RN **R\$**

Decreto	Data	Publicação	Origem de Recursos	Valor
21545	25/02/2010	26/02/2010	Suplementação por Excesso de Arrecadação- Tesouro	11.767,29
21550	25/02/2010	26/02/2010	Crédito Suplementar por Anulação de Dotação	22.175,68
21569	11/03/2010	12/03/2010	Crédito Suplementar por Anulação de Dotação	270.600,00
21580	22/03/2010	23/03/2010	Crédito Suplementar por Anulação de Dotação	52.500,00
21622	09/04/2010	10/04/2010	Suplementação por Superávit Financeiro	670.869,76
21623	09/04/2010	10/04/2010	Crédito Suplementar por Anulação de Dotação	346.300,00
21773	06/07/2010	07/07/2010	Crédito Suplementar por Anulação de Dotação	722.520,00
21814	28/07/2010	29/07/2010	Crédito Suplementar por Anulação de Dotação	385.942,25
21823	04/08/2010	05/08/2010	Crédito Suplementar por Anulação de Dotação	625.500,00
21896	23/09/2010	24/09/2010	Crédito Suplementar por Anulação de Dotação	300,00
21944	21/10/2010	22/10/2010	Crédito Suplementar por Anulação de Dotação	35.000,00
21958	27/10/2010	28/10/2010	Crédito Suplementar por Anulação de Dotação	56.623,50
22071	14/12/2010	15/12/2010	Crédito Suplementar por Anulação de Dotação	1.445,20
22110	28/12/2010	29/12/2010	Crédito Suplementar por Anulação de Dotação	340.667,00
22118	28/12/2010	29/12/2010	Crédito Suplementar por Anulação de Dotação	100.153,00

Total do Órgão

Total de:		
Crédito Suplementar por Anulação de Dotação		2.959.726,63
Suplementação por Excesso de Arrecadação- Tesouro		11.767,29
Suplementação por Superávit Financeiro		670.869,76
Total Geral		3.642.363,68



Governo do Estado do Rio Grande do Norte
Sistema Integrado para Administração Financeira
Relação de Créditos Adicionais

SIAF/RN
Ano Base: 2010

Unidade Orçamentária 17203 - Empresa de Pesquisa Agropecuária do RN **R\$**

Decreto	Data	Publicação	Origem de Recursos	Valor
21573	17/03/2010	18/03/2010	Crédito Suplementar por Anulação de Dotação	510.000,00
21700	21/06/2010	22/06/2010	Suplementação por Excesso de Arrecadação- Tesouro	200.000,00
21783	08/07/2010	09/07/2010	Crédito Suplementar por Anulação de Dotação	51.191,49
21784	08/07/2010	09/07/2010	Crédito Suplementar por Anulação de Dotação	359.248,14
21799	22/07/2010	23/07/2010	Crédito Suplementar por Anulação de Dotação	220.000,00
21849	20/08/2010	21/08/2010	Crédito Suplementar por Anulação de Dotação	136.000,00
21998	04/11/2010	05/11/2010	Crédito Suplementar por Anulação de Dotação	100.000,00
22075	15/12/2010	16/12/2010	Crédito Suplementar por Anulação de Dotação	113.000,00
22110	28/12/2010	29/12/2010	Crédito Suplementar por Anulação de Dotação	279.298,00

Total do Órgão

Total de:		
Crédito Suplementar por Anulação de Dotação		1.768.737,63
Suplementação por Excesso de Arrecadação- Tesouro		200.000,00
Total Geral		1.968.737,63



Governo do Estado do Rio Grande do Norte
Sistema Integrado para Administração Financeira
Relação de Créditos Adicionais

SIAF/RN
Ano Base: 2010

Unidade Orçamentária 17205 - Central de Abastecimento S/A

R\$

Decreto	Data	Publicação	Origem de Recursos	Valor
21570	15/03/2010	16/03/2010	Crédito Suplementar por Anulação de Dotação	100.000,00
21583	23/03/2010	24/03/2010	Crédito Suplementar por Anulação de Dotação	290.000,00
21700	21/06/2010	22/06/2010	Suplementação por Excesso de Arrecadação- Tesouro	150.000,00
21821	03/08/2010	04/08/2010	Crédito Suplementar por Anulação de Dotação	566.660,85
21868	02/09/2010	03/09/2010	Suplementação por Excesso de Arrecadação- Tesouro	100.000,00
21956	25/10/2010	26/10/2010	Crédito Suplementar por Anulação de Dotação	1.000,00
21998	04/11/2010	05/11/2010	Crédito Suplementar por Anulação de Dotação	150.000,00
22036	24/11/2010	25/11/2010	Crédito Suplementar por Anulação de Dotação	2.000,00
22070	14/12/2010	15/12/2010	Crédito Suplementar por Anulação de Dotação	2.300,00
22110	28/12/2010	29/12/2010	Crédito Suplementar por Anulação de Dotação	88.194,00

Total do Órgão

Total de:		
Crédito Suplementar por Anulação de Dotação		1.200.154,85
Suplementação por Excesso de Arrecadação- Tesouro		250.000,00
Total Geral		1.450.154,85



Governo do Estado do Rio Grande do Norte
Sistema Integrado para Administração Financeira
Relação de Créditos Adicionais

SIAF/RN
Ano Base: 2010

Unidade Orçamentária 17206 - Instituto de Defesa e Inspeção Agropecuária do Estado do RN

R\$

Decreto	Data	Publicação	Origem de Recursos	Valor
21561	08/03/2010	09/03/2010	Crédito Suplementar por Anulação de Dotação	272.000,00
21700	21/06/2010	22/06/2010	Suplementação por Excesso de Arrecadação- Tesouro	10.000,00
21799	22/07/2010	23/07/2010	Crédito Suplementar por Anulação de Dotação	10.000,00
21998	04/11/2010	05/11/2010	Crédito Suplementar por Anulação de Dotação	100.000,00
22009	10/11/2010	11/11/2010	Crédito Suplementar por Anulação de Dotação	36.720,00
22089	17/12/2010	18/12/2010	Crédito Suplementar por Anulação de Dotação	6.000,00
22110	28/12/2010	29/12/2010	Crédito Suplementar por Anulação de Dotação	92.436,00

Total do Órgão

Total de:		
Crédito Suplementar por Anulação de Dotação		517.156,00
Suplementação por Excesso de Arrecadação- Tesouro		10.000,00
Total Geral		527.156,00



Governo do Estado do Rio Grande do Norte
Sistema Integrado para Administração Financeira
Relação de Créditos Adicionais

SIAF/RN
Ano Base: 2010

Unidade Orçamentária 18101 - Secretaria de Estado da Educação e da Cultura

R\$

Decreto	Data	Publicação	Origem de Recursos	Valor
21550	25/02/2010	26/02/2010	Crédito Suplementar por Anulação de Dotação	324.000,00
21700	21/06/2010	22/06/2010	Suplementação por Excesso de Arrecadação- Tesouro	5.200.000,00
21733	28/06/2010	29/06/2010	Crédito Suplementar por Anulação de Dotação	234.500,00
21799	22/07/2010	23/07/2010	Crédito Suplementar por Anulação de Dotação	3.000.000,00
21849	20/08/2010	21/08/2010	Crédito Suplementar por Anulação de Dotação	3.300.000,00
22056	02/12/2010	03/12/2010	Alteração de QDD	28.000,00
22056	02/12/2010	03/12/2010	Crédito Suplementar por Anulação de Dotação	6.420.863,90
22057	02/12/2010	03/12/2010	Crédito Suplementar por Anulação de Dotação	657.013,30
22110	28/12/2010	29/12/2010	Crédito Suplementar por Anulação de Dotação	552.434,40
22138	30/12/2010	31/12/2010	Crédito Suplementar por Anulação de Dotação	2.800.000,00

Total do Órgão

Total de:		
Alteração de QDD		28.000,00
Crédito Suplementar por Anulação de Dotação		17.288.811,60
Suplementação por Excesso de Arrecadação- Tesouro		5.200.000,00
Total Geral		22.516.811,60



Governo do Estado do Rio Grande do Norte
Sistema Integrado para Administração Financeira
Relação de Créditos Adicionais

SIAF/RN
Ano Base: 2010

Unidade Orçamentária 18131 - Fundo Estadual de Educação - FE

R\$

Decreto	Data	Publicação	Origem de Recursos	Valor
21550	25/02/2010	26/02/2010	Crédito Suplementar por Anulação de Dotação	400.000,00
21561	08/03/2010	09/03/2010	Crédito Suplementar por Anulação de Dotação	23.435,56
21569	11/03/2010	12/03/2010	Crédito Suplementar por Anulação de Dotação	321.000,00
21620	08/04/2010	09/04/2010	Crédito Suplementar por Anulação de Dotação	1.226.000,00
21726	25/06/2010	26/06/2010	Crédito Suplementar por Anulação de Dotação	130.000,00
21823	04/08/2010	05/08/2010	Crédito Suplementar por Anulação de Dotação	135.000,00
21908	29/09/2010	30/09/2010	Crédito Suplementar por Anulação de Dotação	17.000,00

Total do Órgão

Total de:

Crédito Suplementar por Anulação de Dotação

2.252.435,56

Total Geral

2.252.435,56



Governo do Estado do Rio Grande do Norte
Sistema Integrado para Administração Financeira
Relação de Créditos Adicionais

SIAF/RN
Ano Base: 2010

Unidade Orçamentária 18201 - Fundação José Augusto

R\$

Decreto	Data	Publicação	Origem de Recursos	Valor
21561	08/03/2010	09/03/2010	Crédito Suplementar por Anulação de Dotação	37.000,00
21570	15/03/2010	16/03/2010	Crédito Suplementar por Anulação de Dotação	200.000,00
21580	22/03/2010	23/03/2010	Crédito Suplementar por Anulação de Dotação	52.000,00
21583	23/03/2010	24/03/2010	Crédito Suplementar por Anulação de Dotação	515.000,00
21616	08/04/2010	09/04/2010	Suplementação por Excesso de Arrecadação- Tesouro	250.000,00
21620	08/04/2010	09/04/2010	Crédito Suplementar por Anulação de Dotação	385.000,00
21621	09/04/2010	10/04/2010	Suplementação por Excesso de Arrecadação- Tesouro	150.000,00
21630	12/04/2010	13/04/2010	Suplementação por Excesso de Arrecadação- Tesouro	30.000,00
21674	27/05/2010	28/05/2010	Crédito Suplementar por Anulação de Dotação	71.750,00
21687	07/06/2010	08/06/2010	Crédito Suplementar por Anulação de Dotação	10.600,00
21695	17/06/2010	18/06/2010	Suplementação por Excesso de Arrecadação- Tesouro	150.000,00
21814	28/07/2010	29/07/2010	Crédito Suplementar por Anulação de Dotação	365.764,99
21816	29/07/2010	30/07/2010	Crédito Suplementar por Anulação de Dotação	96.000,00
21817	29/07/2010	30/07/2010	Crédito Suplementar por Anulação de Dotação	209.023,00
21849	20/08/2010	21/08/2010	Crédito Suplementar por Anulação de Dotação	600.000,00
21895	23/09/2010	24/09/2010	Crédito Suplementar por Anulação de Dotação	250.000,00
21998	04/11/2010	05/11/2010	Crédito Suplementar por Anulação de Dotação	100.000,00
22066	08/12/2010	09/12/2010	Crédito Suplementar por Anulação de Dotação	20.010,02
22068	14/12/2010	15/12/2010	Crédito Suplementar por Anulação de Dotação	9.000,00
22069	14/12/2010	15/12/2010	Crédito Suplementar por Anulação de Dotação	319.488,46
22070	14/12/2010	15/12/2010	Crédito Suplementar por Anulação de Dotação	193.634,00
22071	14/12/2010	15/12/2010	Crédito Suplementar por Anulação de Dotação	147.474,48
22089	17/12/2010	18/12/2010	Crédito Suplementar por Anulação de Dotação	213.000,00
22103	27/12/2010	28/12/2010	Suplementação por Excesso de Arrecadação- Tesouro	1.020.667,16
22104	27/12/2010	28/12/2010	Suplementação por Excesso de Arrecadação- Tesouro	60.000,00
22111	28/12/2010	29/12/2010	Crédito Suplementar por Anulação de Dotação	150.000,00
22118	28/12/2010	29/12/2010	Crédito Suplementar por Anulação de Dotação	363.856,00
22130	29/12/2010	29/12/2010	Crédito Suplementar por Anulação de Dotação	3.700,00

Total do Órgão

Total de:		
Crédito Suplementar por Anulação de Dotação		4.312.300,95
Suplementação por Excesso de Arrecadação- Tesouro		1.660.667,16
Total Geral		5.972.968,11



Governo do Estado do Rio Grande do Norte
Sistema Integrado para Administração Financeira
Relação de Créditos Adicionais

SIAF/RN
Ano Base: 2010

Unidade Orçamentária 18202 - Fundação Universidade do Estado do RN - FUERN

R\$

Decreto	Data	Publicação	Origem de Recursos	Valor
21569	11/03/2010	12/03/2010	Crédito Suplementar por Anulação de Dotação	1.350.000,00
21707	23/06/2010	24/06/2010	Suplementação por Excesso de Arrecadação- Tesouro	2.310.000,00
21814	28/07/2010	29/07/2010	Crédito Suplementar por Anulação de Dotação	1.380.000,00
21832	11/08/2010	12/08/2010	Crédito Suplementar por Anulação de Dotação	588.700,00
21847	19/08/2010	20/08/2010	Crédito Suplementar por Anulação de Dotação	40.000,00
21897	23/09/2010	24/09/2010	Crédito Suplementar por Anulação de Dotação	30.000,00
21944	21/10/2010	22/10/2010	Crédito Suplementar por Anulação de Dotação	220.000,00
21970	29/10/2010	30/10/2010	Crédito Suplementar por Anulação de Dotação	110.000,00
22009	10/11/2010	11/11/2010	Crédito Suplementar por Anulação de Dotação	150.000,00
22022	18/11/2010	19/11/2010	Crédito Suplementar por Anulação de Dotação	1.911.000,00
22069	14/12/2010	15/12/2010	Crédito Suplementar por Anulação de Dotação	51.777,12
22076	15/12/2010	16/12/2010	Crédito Suplementar por Anulação de Dotação	1.889.300,16
22077	15/12/2010	16/12/2010	Crédito Suplementar por Anulação de Dotação	1.034.217,57
22082	16/12/2010	17/12/2010	Crédito Suplementar por Anulação de Dotação	1.016.803,19
22086	16/12/2010	17/12/2010	Crédito Suplementar por Anulação de Dotação	201.935,82
22111	28/12/2010	29/12/2010	Crédito Suplementar por Anulação de Dotação	350.000,00
22118	28/12/2010	29/12/2010	Crédito Suplementar por Anulação de Dotação	251.461,00
22131	28/12/2010	29/12/2010	Crédito Suplementar por Anulação de Dotação	958.593,98

Total do Órgão

Total de:		
Crédito Suplementar por Anulação de Dotação		11.533.788,84
Suplementação por Excesso de Arrecadação- Tesouro		2.310.000,00
Total Geral		13.843.788,84



Governo do Estado do Rio Grande do Norte
Sistema Integrado para Administração Financeira
Relação de Créditos Adicionais

SIAF/RN
Ano Base: 2010

Unidade Orçamentária 19101 - Secretaria de Estado do Planejamento e das Finanças

R\$

Decreto	Data	Publicação	Origem de Recursos	Valor
21550	25/02/2010	26/02/2010	Crédito Suplementar por Anulação de Dotação	440.000,00
21816	29/07/2010	30/07/2010	Crédito Suplementar por Anulação de Dotação	82.083,00
21998	04/11/2010	05/11/2010	Crédito Suplementar por Anulação de Dotação	83.000,00
22111	28/12/2010	29/12/2010	Crédito Suplementar por Anulação de Dotação	35.000,00

Total do Órgão

Total de:

Crédito Suplementar por Anulação de Dotação

640.083,00

Total Geral

640.083,00



Governo do Estado do Rio Grande do Norte
Sistema Integrado para Administração Financeira
Relação de Créditos Adicionais

SIAF/RN
Ano Base: 2010

Unidade Orçamentária 19102 - Encargos Gerais do Estado

R\$

Decreto	Data	Publicação	Origem de Recursos	Valor
21566	11/03/2010	11/03/2010	Crédito Suplementar por Anulação de Dotação	1.000.000,00
21689	09/06/2010	10/06/2010	Crédito Suplementar por Anulação de Dotação	50.000,00
21792	16/07/2010	17/07/2010	Crédito Suplementar por Anulação de Dotação	1.600.000,00
21814	28/07/2010	29/07/2010	Crédito Suplementar por Anulação de Dotação	650.000,00
21879	10/09/2010	11/09/2010	Suplementação por Excesso de Arrecadação- Tesouro	500.000,00
21916	30/09/2010	01/10/2010	Crédito Suplementar por Anulação de Dotação	2.250.000,00
21958	27/10/2010	28/10/2010	Crédito Suplementar por Anulação de Dotação	60.000,00

Total do Órgão

Total de:		
Crédito Suplementar por Anulação de Dotação		5.610.000,00
Suplementação por Excesso de Arrecadação- Tesouro		500.000,00
Total Geral		6.110.000,00



Governo do Estado do Rio Grande do Norte
Sistema Integrado para Administração Financeira
Relação de Créditos Adicionais

SIAF/RN
Ano Base: 2010

Unidade Orçamentária 19131 - Fundo de Desenvolvimento Econômico e Social - FDES

R\$

Decreto	Data	Publicação	Origem de Recursos	Valor
21689	09/06/2010	10/06/2010	Crédito Suplementar por Anulação de Dotação	270.000,00
21916	30/09/2010	01/10/2010	Crédito Suplementar por Anulação de Dotação	1.000.000,00
22066	08/12/2010	09/12/2010	Crédito Suplementar por Anulação de Dotação	100.000,00

Total do Órgão

Total de:		
Crédito Suplementar por Anulação de Dotação		1.370.000,00
Total Geral		1.370.000,00



Governo do Estado do Rio Grande do Norte
Sistema Integrado para Administração Financeira
Relação de Créditos Adicionais

SIAF/RN
Ano Base: 2010

Unidade Orçamentária 20101 - Secretaria de Estado do Desenvolvimento Econômico

R\$

Decreto	Data	Publicação	Origem de Recursos	Valor
029	12/08/2010	14/08/2010	Alteração de QDD	215,00
21623	13/04/2010	13/04/2010	Crédito Suplementar por Anulação de Dotação	10.000,00
21700	21/06/2010	22/06/2010	Suplementação por Excesso de Arrecadação- Tesouro	100.000,00
21799	22/07/2010	23/07/2010	Crédito Suplementar por Anulação de Dotação	36.000,00
21896	23/09/2010	24/09/2010	Crédito Suplementar por Anulação de Dotação	20.010,00
21944	21/10/2010	22/10/2010	Crédito Suplementar por Anulação de Dotação	20.000,00
22036	24/11/2010	25/11/2010	Crédito Suplementar por Anulação de Dotação	10.000,00
22103	27/12/2010	28/12/2010	Suplementação por Excesso de Arrecadação- Tesouro	141.600,82
22116	28/12/2010	29/12/2010	Crédito Suplementar por Anulação de Dotação	10.177,00

Total do Órgão

Total de:		
Alteração de QDD		215,00
Crédito Suplementar por Anulação de Dotação		106.187,00
Suplementação por Excesso de Arrecadação- Tesouro		241.600,82
Total Geral		348.002,82



Governo do Estado do Rio Grande do Norte
Sistema Integrado para Administração Financeira
Relação de Créditos Adicionais

SIAF/RN
Ano Base: 2010

Unidade Orçamentária 20102 - Encargos Gerais do Estado

R\$

Decreto	Data	Publicação	Origem de Recursos	Valor
21718	25/06/2010	26/06/2010	Suplementação por Excesso de Arrecadação- Tesouro	9.500.000,00
21940	21/10/2010	22/10/2010	Crédito Suplementar por Anulação de Dotação	8.627.844,33
21941	21/10/2010	22/10/2010	Crédito Suplementar por Anulação de Dotação	1.900.906,55

Total do Órgão

Total de:		
Crédito Suplementar por Anulação de Dotação		10.528.750,88
Suplementação por Excesso de Arrecadação- Tesouro		9.500.000,00
Total Geral		20.028.750,88



Governo do Estado do Rio Grande do Norte
Sistema Integrado para Administração Financeira
Relação de Créditos Adicionais

SIAF/RN
Ano Base: 2010

Unidade Orçamentária 20132 - Fundo de Desenvolvimento Comercial e Industrial do RN - FDCI

R\$

Decreto	Data	Publicação	Origem de Recursos	Valor
21550	25/02/2010	26/02/2010	Crédito Suplementar por Anulação de Dotação	85.000,00
21616	08/04/2010	09/04/2010	Suplementação por Excesso de Arrecadação- Tesouro	340.000,00
21739	01/07/2010	02/07/2010	Crédito Suplementar Alterando Regionalização	42.000,00
21858	26/08/2010	27/08/2010	Suplementação por Excesso de Arrecadação- Tesouro	200.000,00

Total do Órgão

Total de:

Crédito Suplementar por Anulação de Dotação	85.000,00
Suplementação por Excesso de Arrecadação- Tesouro	540.000,00
Crédito Suplementar Alterando Regionalização	42.000,00

Total Geral

667.000,00



Governo do Estado do Rio Grande do Norte
Sistema Integrado para Administração Financeira
Relação de Créditos Adicionais

SIAF/RN
Ano Base: 2010

Unidade Orçamentária 20207 - Fundação de Apoio à Pesquisa do Rio Grande do Norte

R\$

Decreto	Data	Publicação	Origem de Recursos	Valor
21620	08/04/2010	09/04/2010	Crédito Suplementar por Anulação de Dotação	602.000,00
21814	28/07/2010	29/07/2010	Crédito Suplementar por Anulação de Dotação	116.000,00
21847	19/08/2010	20/08/2010	Crédito Suplementar por Anulação de Dotação	10.000,00
22047	29/11/2010	30/11/2010	Crédito Suplementar por Anulação de Dotação	59.364,44
22111	28/12/2010	29/12/2010	Crédito Suplementar por Anulação de Dotação	8.528,00

Total do Órgão

Total de:		
Crédito Suplementar por Anulação de Dotação		795.892,44
Total Geral		795.892,44



Governo do Estado do Rio Grande do Norte
Sistema Integrado para Administração Financeira
Relação de Créditos Adicionais

SIAF/RN
Ano Base: 2010

Unidade Orçamentária 20231 - Fundo Estadual de Desenvolvimento Científico e Tecnológico **R\$**

Decreto	Data	Publicação	Origem de Recursos	Valor
21621	09/04/2010	10/04/2010	Suplementação por Excesso de Arrecadação- Tesouro	600.000,00
21814	28/07/2010	29/07/2010	Crédito Suplementar por Anulação de Dotação	202.500,00

Total do Órgão

Total de:		
Crédito Suplementar por Anulação de Dotação		202.500,00
Suplementação por Excesso de Arrecadação- Tesouro		600.000,00
Total Geral		802.500,00



Governo do Estado do Rio Grande do Norte
Sistema Integrado para Administração Financeira
Relação de Créditos Adicionais

SIAF/RN
Ano Base: 2010

Unidade Orçamentária 21101 - Secretaria de Estado da Segurança Pública e da Defesa Social

R\$

Decreto	Data	Publicação	Origem de Recursos	Valor
21571	15/03/2010	16/03/2010	Crédito Especial por Excesso de Arrecadação	109.855.000,00
21623	13/04/2010	13/04/2010	Crédito Suplementar por Anulação de Dotação	334.000,00
21707	23/06/2010	24/06/2010	Suplementação por Excesso de Arrecadação- Tesouro	3.981.000,00
21799	22/07/2010	23/07/2010	Crédito Suplementar por Anulação de Dotação	5.139.300,00
21849	20/08/2010	21/08/2010	Crédito Suplementar por Anulação de Dotação	4.718.500,00
21896	23/09/2010	24/09/2010	Crédito Suplementar por Anulação de Dotação	4.879.000,00
21898	23/09/2010	24/09/2010	Crédito Suplementar por Anulação de Dotação	200.000,00
21943	21/10/2010	22/10/2010	Crédito Suplementar por Anulação de Dotação	3.133.000,00
21945	20/10/2010	22/10/2010	Crédito Suplementar por Anulação de Dotação	4.558.000,00
21997	04/11/2010	05/11/2010	Crédito Suplementar por Anulação de Dotação	2.337.340,99
22044	29/11/2010	30/11/2010	Crédito Suplementar por Anulação de Dotação	883.343,22
22055	02/12/2010	03/12/2010	Crédito Suplementar por Anulação de Dotação	592.000,00
22082	16/12/2010	17/12/2010	Crédito Suplementar por Anulação de Dotação	2.060.000,00
22086	16/12/2010	17/12/2010	Crédito Suplementar por Anulação de Dotação	1.826.206,10
22116	28/12/2010	29/12/2010	Crédito Suplementar por Anulação de Dotação	1.292.811,00
22131	28/12/2010	29/12/2010	Crédito Suplementar por Anulação de Dotação	4.578,00

Total do Órgão

Total de:		
Crédito Suplementar por Anulação de Dotação		31.958.079,31
Suplementação por Excesso de Arrecadação- Tesouro		3.981.000,00
Crédito Especial por Excesso de Arrecadação		109.855.000,00
Total Geral		145.794.079,31



Governo do Estado do Rio Grande do Norte
Sistema Integrado para Administração Financeira
Relação de Créditos Adicionais

SIAF/RN
Ano Base: 2010

Unidade Orçamentária 21102 - Polícia Civil

R\$

Decreto	Data	Publicação	Origem de Recursos	Valor
21965	28/10/2010	29/10/2010	Crédito Suplementar por Anulação de Dotação	194.785,01

Total do Órgão

Total de:				
	Crédito Suplementar por Anulação de Dotação			194.785,01
Total Geral				194.785,01



Governo do Estado do Rio Grande do Norte
Sistema Integrado para Administração Financeira
Relação de Créditos Adicionais

SIAF/RN
Ano Base: 2010

Unidade Orçamentária 21132 - Fundo Especial de Segurança Pública - FUNSEP **R\$**

Decreto	Data	Publicação	Origem de Recursos	Valor
21581	22/03/2010	23/03/2010	Crédito Suplementar por Anulação de Dotação	305.337,38
21595	25/03/2010	26/03/2010	Crédito Suplementar por Anulação de Dotação	901.832,07
21621	09/04/2010	10/04/2010	Suplementação por Excesso de Arrecadação- Tesouro	263.500,00
21739	01/07/2010	02/07/2010	Crédito Suplementar por Anulação de Dotação	120.751,40
21766	05/07/2010	06/07/2010	Crédito Suplementar por Anulação de Dotação	200.000,00
21958	27/10/2010	28/10/2010	Crédito Suplementar por Anulação de Dotação	100.316,16
22020	18/11/2010	19/11/2010	Crédito Suplementar por Anulação de Dotação	500.000,00
22047	29/11/2010	30/11/2010	Crédito Suplementar por Anulação de Dotação	26.669,37

Total do Órgão

Total de:		
Crédito Suplementar por Anulação de Dotação		2.154.906,38
Suplementação por Excesso de Arrecadação- Tesouro		263.500,00
Total Geral		2.418.406,38



Governo do Estado do Rio Grande do Norte
Sistema Integrado para Administração Financeira
Relação de Créditos Adicionais

SIAF/RN
Ano Base: 2010

Unidade Orçamentária 22101 - Secretaria de Estado da Tributação

R\$

Decreto	Data	Publicação	Origem de Recursos	Valor
21569	11/03/2010	12/03/2010	Crédito Suplementar por Anulação de Dotação	500.000,00
21591	25/03/2010	26/03/2010	Suplementação por Excesso de Arrecadação- Tesouro	2.127.700,00
21621	09/04/2010	10/04/2010	Suplementação por Excesso de Arrecadação- Tesouro	1.500.000,00
21707	23/06/2010	24/06/2010	Suplementação por Excesso de Arrecadação- Tesouro	3.000.000,00
21799	22/07/2010	23/07/2010	Crédito Suplementar por Anulação de Dotação	1.500.000,00
21849	20/08/2010	21/08/2010	Crédito Suplementar por Anulação de Dotação	2.100.000,00
21956	25/10/2010	26/10/2010	Crédito Suplementar por Anulação de Dotação	4.000.000,00
22082	16/12/2010	17/12/2010	Crédito Suplementar por Anulação de Dotação	1.797.096,12
22086	16/12/2010	17/12/2010	Crédito Suplementar por Anulação de Dotação	2.612.940,81
22089	17/12/2010	18/12/2010	Crédito Suplementar por Anulação de Dotação	1.346.972,75
22111	28/12/2010	29/12/2010	Crédito Suplementar por Anulação de Dotação	207.936,00
22116	28/12/2010	29/12/2010	Crédito Suplementar por Anulação de Dotação	1.295,00
22138	30/12/2010	31/12/2010	Crédito Suplementar por Anulação de Dotação	113.000,00

Total do Órgão

Total de:		
Crédito Suplementar por Anulação de Dotação		14.179.240,68
Suplementação por Excesso de Arrecadação- Tesouro		6.627.700,00
Total Geral		20.806.940,68



Governo do Estado do Rio Grande do Norte
Sistema Integrado para Administração Financeira
Relação de Créditos Adicionais

SIAF/RN
Ano Base: 2010

Unidade Orçamentária 22132 - Fundo Estadual de Incentivo à Educação Fiscal

R\$

Decreto	Data	Publicação	Origem de Recursos	Valor
21616	08/04/2010	09/04/2010	Suplementação por Excesso de Arrecadação- Tesouro	1.330.000,00
21793	16/07/2010	17/07/2010	Crédito Suplementar por Anulação de Dotação	20.000,00
21843	19/08/2010	20/08/2010	Suplementação por Excesso de Arrecadação- Tesouro	750.000,00
21855	25/08/2010	26/08/2010	Suplementação por Excesso de Arrecadação- Tesouro	1.500.000,00

Total do Órgão

Total de:		
Crédito Suplementar por Anulação de Dotação		20.000,00
Suplementação por Excesso de Arrecadação- Tesouro		3.580.000,00
Total Geral		3.600.000,00



Governo do Estado do Rio Grande do Norte
Sistema Integrado para Administração Financeira
Relação de Créditos Adicionais

SIAF/RN
Ano Base: 2010

Unidade Orçamentária 23101 - Secretaria de Estado da Justiça e da Cidadania

R\$

Decreto	Data	Publicação	Origem de Recursos	Valor
21.537	18/02/2010	19/02/2010	Crédito Suplementar por Anulação de Dotação	480.000,00
21550	25/02/2010	26/02/2010	Crédito Suplementar por Anulação de Dotação	497.420,00
21569	11/03/2010	12/03/2010	Crédito Suplementar por Anulação de Dotação	60.000,00
21569	11/03/2010	12/03/2010	Crédito Suplementar Alterando Regionalização	100.000,00
21581	22/03/2010	23/03/2010	Crédito Suplementar por Anulação de Dotação	210.000,00
21620	08/04/2010	09/04/2010	Crédito Suplementar por Anulação de Dotação	5.800,00
21623	09/04/2010	10/04/2010	Crédito Suplementar por Anulação de Dotação	120.000,00
21634	15/04/2010	16/04/2010	Crédito Suplementar por Anulação de Dotação	164.220,00
21832	11/08/2010	12/08/2010	Crédito Suplementar por Anulação de Dotação	200.000,00
21842	19/08/2010	20/08/2010	Suplementação por Excesso de Arrecadação- Tesouro	83.843,58
21855	25/08/2010	26/08/2010	Suplementação por Excesso de Arrecadação- Tesouro	6.000,00
21943	21/10/2010	22/10/2010	Crédito Suplementar por Anulação de Dotação	442.397,76
21946	21/10/2010	22/10/2010	Crédito Suplementar por Anulação de Dotação	982.112,53
21956	25/10/2010	26/10/2010	Crédito Suplementar por Anulação de Dotação	2.225.489,71
21957	26/10/2010	28/10/2010	Crédito Suplementar por Anulação de Dotação	367.955,93
22009	10/11/2010	11/11/2010	Crédito Suplementar por Anulação de Dotação	37.500,00
22022	18/11/2010	19/11/2010	Crédito Suplementar por Anulação de Dotação	3.000.000,00
22055	02/12/2010	03/12/2010	Crédito Suplementar por Anulação de Dotação	177.781,35
22082	16/12/2010	17/12/2010	Crédito Suplementar por Anulação de Dotação	760.000,00
22086	16/12/2010	17/12/2010	Crédito Suplementar por Anulação de Dotação	1.050.000,00
22116	28/12/2010	29/12/2010	Crédito Suplementar por Anulação de Dotação	265.300,20
22119	28/12/2010	29/12/2010	Suplementação por Excesso de Arrecadação- Tesouro	166.773,82
22120	28/12/2010	29/12/2010	Crédito Suplementar por Anulação de Dotação	173.111,00
22131	28/12/2010	29/12/2010	Crédito Suplementar por Anulação de Dotação	265.000,00

Total do Órgão

Total de:		
Crédito Suplementar por Anulação de Dotação		11.484.088,48
Suplementação por Excesso de Arrecadação- Tesouro		256.617,40
Crédito Suplementar Alterando Regionalização		100.000,00
Total Geral		11.840.705,88



Governo do Estado do Rio Grande do Norte
Sistema Integrado para Administração Financeira
Relação de Créditos Adicionais

SIAF/RN
Ano Base: 2010

Unidade Orçamentária 23132 - Fundo Penitenciário do RN - FUNPERN

R\$

Decreto	Data	Publicação	Origem de Recursos	Valor
21550	25/02/2010	26/02/2010	Crédito Suplementar por Anulação de Dotação	26.274,35
21569	11/03/2010	12/03/2010	Crédito Suplementar por Anulação de Dotação	8.500,00
21569	11/03/2010	12/03/2010	Crédito Suplementar Alterando Regionalização	45.000,00
21581	22/03/2010	23/03/2010	Crédito Suplementar por Anulação de Dotação	14.800,00
21620	08/04/2010	09/04/2010	Crédito Suplementar por Anulação de Dotação	28.925,65
21687	07/06/2010	08/06/2010	Crédito Suplementar por Anulação de Dotação	128.040,98
21792	16/07/2010	17/07/2010	Crédito Suplementar por Anulação de Dotação	326.000,00
21832	11/08/2010	12/08/2010	Crédito Suplementar por Anulação de Dotação	40.000,00
22062	03/12/2010	04/12/2010	Crédito Suplementar por Anulação de Dotação	120.151,16

Total do Órgão

Total de:

Crédito Suplementar por Anulação de Dotação	692.692,14
Crédito Suplementar Alterando Regionalização	45.000,00

Total Geral

737.692,14



Governo do Estado do Rio Grande do Norte
Sistema Integrado para Administração Financeira
Relação de Créditos Adicionais

SIAF/RN
Ano Base: 2010

Unidade Orçamentária 24131 - Fundo de Saúde do RN - FUSERN

R\$

Decreto	Data	Publicação	Origem de Recursos	Valor
21581	22/03/2010	23/03/2010	Crédito Suplementar por Anulação de Dotação	200.000,00
21599	29/03/2010	30/03/2010	Suplementação por Excesso de Arrecadação- Tesouro	2.838.890,00
21660	11/05/2010	13/05/2010	Crédito Suplementar por Anulação de Dotação	2.900.000,00
21664	13/05/2010	14/05/2010	Crédito Suplementar por Anulação de Dotação	1.131.400,00
21666	17/05/2010	18/05/2010	Crédito Suplementar por Anulação de Dotação	1.277.000,00
21670	24/05/2010	25/05/2010	Crédito Suplementar por Anulação de Dotação	60.000,00
21682	28/05/2010	31/05/2010	Crédito Suplementar por Anulação de Dotação	85.000,00
21686	07/06/2010	08/06/2010	Suplementação por Excesso de Arrecadação- Tesouro	76.000,00
21687	07/06/2010	08/06/2010	Crédito Suplementar por Anulação de Dotação	24.000,00
21691	16/06/2010	17/06/2010	Suplementação por Excesso de Arrecadação- Tesouro	9.000.000,00
21701	21/06/2010	22/06/2010	Crédito Suplementar por Anulação de Dotação	400.000,00
21729	01/07/2010	02/07/2010	Crédito Suplementar por Anulação de Dotação	2.184.838,21
21730	25/06/2010	26/06/2010	Crédito Suplementar por Anulação de Dotação	1.710.300,00
21731	25/06/2010	26/06/2010	Crédito Suplementar por Anulação de Dotação	244.335,32
21734	28/06/2010	29/06/2010	Crédito Suplementar por Anulação de Dotação	503.763,00
21736	30/06/2010	01/07/2010	Suplementação por Excesso de Arrecadação- Tesouro	10.189.228,00
21741	30/06/2010	01/07/2010	Suplementação por Excesso de Arrecadação- Tesouro	12.816.439,00
21758	02/07/2010	02/07/2010	Suplementação por Excesso de Arrecadação- Tesouro	1.075.749,92
21766	05/07/2010	06/07/2010	Crédito Suplementar por Anulação de Dotação	1.000.000,00
21788	15/07/2010	16/07/2010	Crédito Suplementar por Anulação de Dotação	1.818.102,75
21801	22/07/2010	23/07/2010	Crédito Suplementar por Anulação de Dotação	21.040.000,00
21812	28/07/2010	29/07/2010	Suplementação por Excesso de Arrecadação- Tesouro	7.000.000,00
21823	04/08/2010	05/08/2010	Crédito Suplementar por Anulação de Dotação	907.500,00
21839	18/08/2010	19/08/2010	Suplementação por Excesso de Arrecadação- Tesouro	17.000.000,00
21847	19/08/2010	20/08/2010	Crédito Suplementar por Anulação de Dotação	1.716.674,00
21876	08/09/2010	09/09/2010	Crédito Suplementar por Anulação de Dotação	800.000,00
21887	16/09/2010	17/09/2010	Crédito Suplementar por Anulação de Dotação	904.942,00
21897	23/09/2010	24/09/2010	Crédito Suplementar por Anulação de Dotação	583.000,00
21919	01/10/2010	02/10/2010	Crédito Suplementar por Anulação de Dotação	567.181,25
21929	06/10/2010	07/10/2010	Crédito Suplementar por Anulação de Dotação	3.340,00
21942	21/10/2010	22/10/2010	Crédito Suplementar por Anulação de Dotação	1.379.853,55
21950	22/10/2010	23/10/2010	Crédito Suplementar por Anulação de Dotação	28.414.290,00
21959	27/10/2010	28/10/2010	Crédito Suplementar por Anulação de Dotação	113.531,00
21966	29/10/2010	30/10/2010	Crédito Suplementar por Anulação de Dotação	2.195.035,48
21967	29/10/2010	30/10/2010	Crédito Suplementar por Anulação de Dotação	500.000,00
22014	11/11/2010	12/11/2010	Crédito Suplementar por Anulação de Dotação	559.795,01
22019	17/11/2010	18/11/2010	Crédito Suplementar por Anulação de Dotação	7.925.735,36
22033	24/11/2010	25/11/2010	Crédito Suplementar por Anulação de Dotação	792.707,56
22037	25/11/2010	26/11/2010	Crédito Suplementar por Anulação de Dotação	908.689,91
22041	26/11/2010	27/11/2010	Crédito Suplementar por Anulação de Dotação	20.000.000,00
22066	08/12/2010	09/12/2010	Crédito Suplementar por Anulação de Dotação	180.000,00
22075	15/12/2010	16/12/2010	Crédito Suplementar por Anulação de Dotação	1.794.100,00
22098	22/12/2010	23/12/2010	Crédito Suplementar por Anulação de Dotação	1.279.595,00
22105	27/12/2010	28/12/2010	Crédito Suplementar por Anulação de Dotação	940.000,00
22112	28/12/2010	29/12/2010	Crédito Suplementar por Anulação de Dotação	710.334,94
22116	28/12/2010	29/12/2010	Crédito Suplementar por Anulação de Dotação	101.560,00
22118	28/12/2010	29/12/2010	Crédito Suplementar por Anulação de Dotação	422.330,96

Total do Órgão

Total de:

Crédito Suplementar por Anulação de Dotação	108.278.935,30
Suplementação por Excesso de Arrecadação- Tesouro	59.996.306,92

Total Geral

168.275.242,22



Governo do Estado do Rio Grande do Norte
Sistema Integrado para Administração Financeira
Relação de Créditos Adicionais

SIAF/RN
Ano Base: 2010

Unidade Orçamentária 25101 - Secretaria de Estado da Infra-Estrutura

R\$

Decreto	Data	Publicação	Origem de Recursos	Valor
21550	25/02/2010	26/02/2010	Crédito Suplementar por Anulação de Dotação	20.000,00
21700	21/06/2010	22/06/2010	Suplementação por Excesso de Arrecadação- Tesouro	12.000,00
21794	19/07/2010	20/07/2010	Crédito Suplementar por Anulação de Dotação	10.325,20
21849	20/08/2010	21/08/2010	Crédito Suplementar por Anulação de Dotação	3.000,00
21998	04/11/2010	05/11/2010	Crédito Suplementar por Anulação de Dotação	100.000,00
22111	28/12/2010	29/12/2010	Crédito Suplementar por Anulação de Dotação	254.766,00
22130	29/12/2010	29/12/2010	Crédito Suplementar por Anulação de Dotação	5.500,00

Total do Órgão

Total de:		
Crédito Suplementar por Anulação de Dotação		393.591,20
Suplementação por Excesso de Arrecadação- Tesouro		12.000,00
Total Geral		405.591,20



Governo do Estado do Rio Grande do Norte
Sistema Integrado para Administração Financeira
Relação de Créditos Adicionais

SIAF/RN
Ano Base: 2010

Unidade Orçamentária 25131 - Fundo de Desenvolvimento de Transportes e Obras do RN - FDTO

R\$

Decreto	Data	Publicação	Origem de Recursos	Valor
21.537	18/02/2010	19/02/2010	Crédito Suplementar por Anulação de Dotação	860.369,67
21559	08/03/2010	09/03/2010	Crédito Suplementar por Anulação de Dotação	3.754.000,00
21561	08/03/2010	09/03/2010	Crédito Suplementar por Anulação de Dotação	473.460,20
21569	11/03/2010	12/03/2010	Crédito Suplementar Alterando Regionalização	175.000,00
21570	15/03/2010	16/03/2010	Crédito Suplementar por Anulação de Dotação	1.407.484,36
21581	22/03/2010	23/03/2010	Crédito Suplementar por Anulação de Dotação	500.000,00
21583	23/03/2010	24/03/2010	Crédito Suplementar por Anulação de Dotação	1.162.250,17
21586	24/03/2010	25/03/2010	Crédito Suplementar por Anulação de Dotação	350.000,00
21588	24/03/2010	25/03/2010	Crédito Suplementar por Anulação de Dotação	3.403.365,00
21599	29/03/2010	30/03/2010	Suplementação por Excesso de Arrecadação- Tesouro	2.281.853,33
21620	08/04/2010	09/04/2010	Crédito Suplementar Alterando Regionalização	454.446,18
21680	28/05/2010	31/05/2010	Suplementação por Excesso de Arrecadação- Tesouro	170.000,00
21683	28/05/2010	31/05/2010	Crédito Suplementar por Anulação de Dotação	141.000,00
21726	25/06/2010	26/06/2010	Crédito Suplementar por Anulação de Dotação	396.228,81
21727	24/06/2010	26/06/2010	Crédito Suplementar por Anulação de Dotação	458.584,68
21734	28/06/2010	29/06/2010	Crédito Suplementar Alterando Regionalização	265.124,50
21737	01/07/2010	02/07/2010	Crédito Suplementar por Anulação de Dotação	1.724.354,33
21757	01/07/2010	02/07/2010	Suplementação por Excesso de Arrecadação- Tesouro	745.183,00
21758	02/07/2010	02/07/2010	Suplementação por Excesso de Arrecadação- Tesouro	135.000,00
21760	02/07/2010	02/07/2010	Suplementação por Excesso de Arrecadação- Tesouro	516.660,00
21792	16/07/2010	17/07/2010	Crédito Suplementar por Anulação de Dotação	685.096,49
21804	23/07/2010	24/07/2010	Crédito Suplementar por Anulação de Dotação	3.889.201,32
21823	04/08/2010	05/08/2010	Crédito Suplementar por Anulação de Dotação	500.000,00
21915	30/09/2010	01/10/2010	Crédito Suplementar por Anulação de Dotação	53.500,00
22066	08/12/2010	09/12/2010	Crédito Suplementar por Anulação de Dotação	328.584,68
22106	27/12/2010	28/12/2010	Crédito Suplementar por Anulação de Dotação	164.000,00

Total do Órgão

Total de:	
Crédito Suplementar por Anulação de Dotação	20.251.479,71
Suplementação por Excesso de Arrecadação- Tesouro	3.848.696,33
Crédito Suplementar Alterando Regionalização	894.570,68
Total Geral	24.994.746,72



Governo do Estado do Rio Grande do Norte
Sistema Integrado para Administração Financeira
Relação de Créditos Adicionais

SIAF/RN
Ano Base: 2010

Unidade Orçamentária 25201 - Departamento de Estradas de Rodagem - DER/RN

R\$

Decreto	Data	Publicação	Origem de Recursos	Valor
21550	25/02/2010	26/02/2010	Crédito Suplementar por Anulação de Dotação	149.378,02
21561	08/03/2010	09/03/2010	Crédito Suplementar por Anulação de Dotação	369.633,28
21580	22/03/2010	23/03/2010	Crédito Suplementar por Anulação de Dotação	904.447,76
21583	23/03/2010	24/03/2010	Crédito Suplementar por Anulação de Dotação	2.800.000,00
21587	24/03/2010	25/03/2010	Crédito Suplementar por Anulação de Dotação	200.000,00
21616	08/04/2010	09/04/2010	Suplementação por Excesso de Arrecadação- Tesouro	3.000.000,00
21620	08/04/2010	09/04/2010	Crédito Suplementar por Anulação de Dotação	118.919,74
21700	21/06/2010	22/06/2010	Suplementação por Excesso de Arrecadação- Tesouro	200.000,00
21792	16/07/2010	17/07/2010	Crédito Suplementar por Anulação de Dotação	800.000,00
21944	21/10/2010	22/10/2010	Crédito Suplementar por Anulação de Dotação	135.000,00
21998	04/11/2010	05/11/2010	Crédito Suplementar por Anulação de Dotação	100.000,00
22015	11/11/2010	12/11/2010	Crédito Suplementar por Anulação de Dotação	900,00
22028	19/11/2010	20/11/2010	Crédito Suplementar por Anulação de Dotação	100.000,00
22032	22/11/2010	23/11/2010	Crédito Suplementar por Anulação de Dotação	21.000,00
22036	24/11/2010	25/11/2010	Crédito Suplementar por Anulação de Dotação	108.041,33
22103	27/12/2010	28/12/2010	Suplementação por Excesso de Arrecadação- Tesouro	1.224.818,20
22111	28/12/2010	29/12/2010	Crédito Suplementar por Anulação de Dotação	98.150,45
22118	28/12/2010	29/12/2010	Crédito Suplementar por Anulação de Dotação	54.344,03
22131	28/12/2010	29/12/2010	Crédito Suplementar por Anulação de Dotação	597.790,95

Total do Órgão

Total de:		
Crédito Suplementar por Anulação de Dotação		6.557.605,56
Suplementação por Excesso de Arrecadação- Tesouro		4.424.818,20
Total Geral		10.982.423,76



Governo do Estado do Rio Grande do Norte
Sistema Integrado para Administração Financeira
Relação de Créditos Adicionais

SIAF/RN
Ano Base: 2010

Unidade Orçamentária 25204 - Agência Reguladora de Serviços Públicos do RN

R\$

Decreto	Data	Publicação	Origem de Recursos	Valor
21945	20/10/2010	22/10/2010	Crédito Suplementar por Anulação de Dotação	19.600,00
22075	15/12/2010	16/12/2010	Crédito Suplementar por Anulação de Dotação	15.000,00
22131	28/12/2010	29/12/2010	Crédito Suplementar por Anulação de Dotação	5.300,00

Total do Órgão

Total de:		
Crédito Suplementar por Anulação de Dotação		39.900,00
Total Geral		39.900,00



Governo do Estado do Rio Grande do Norte
Sistema Integrado para Administração Financeira
Relação de Créditos Adicionais

SIAF/RN
Ano Base: 2010

Unidade Orçamentária 26101 - Secretaria de Estado do Trabalho, da Habitação e da Assistência Social				R\$
Decreto	Data	Publicação	Origem de Recursos	Valor
21620	08/04/2010	09/04/2010	Crédito Suplementar por Anulação de Dotação	1.566.000,00
21780	08/07/2010	09/07/2010	Crédito Suplementar por Anulação de Dotação	312.350,00
21835	16/08/2010	17/08/2010	Suplementação por Excesso de Arrecadação- Tesouro	1.321.353,00
21864	01/09/2010	02/09/2010	Suplementação por Excesso de Arrecadação- Tesouro	1.000.000,00
21888	16/09/2010	17/09/2010	Crédito Suplementar por Anulação de Dotação	60.000,00
21917	30/09/2010	01/10/2010	Crédito Suplementar por Anulação de Dotação	1.149.523,23
22057	02/12/2010	03/12/2010	Crédito Suplementar por Anulação de Dotação	280.000,00
22089	17/12/2010	18/12/2010	Crédito Suplementar por Anulação de Dotação	200.000,00
22111	28/12/2010	29/12/2010	Crédito Suplementar por Anulação de Dotação	37.853,73
22116	28/12/2010	29/12/2010	Crédito Suplementar por Anulação de Dotação	1.347,00
22131	28/12/2010	29/12/2010	Crédito Suplementar por Anulação de Dotação	254.800,00

Total do Órgão

Total de:		
Crédito Suplementar por Anulação de Dotação		3.861.873,96
Suplementação por Excesso de Arrecadação- Tesouro		2.321.353,00
Total Geral		6.183.226,96



Governo do Estado do Rio Grande do Norte
Sistema Integrado para Administração Financeira
Relação de Créditos Adicionais

SIAF/RN
Ano Base: 2010

Unidade Orçamentária 26132 - Fundo Estadual de Assistência Social - FEAS

R\$

Decreto	Data	Publicação	Origem de Recursos	Valor
21530	10/02/2010	11/02/2010	Crédito Suplementar Alterando Regionalização	15.981.610,32
21550	25/02/2010	26/02/2010	Crédito Suplementar Alterando Regionalização	2.120.720,00
21561	08/03/2010	09/03/2010	Crédito Suplementar por Anulação de Dotação	1.000.000,00
21580	22/03/2010	23/03/2010	Crédito Suplementar Alterando Regionalização	252.000,00
21620	08/04/2010	09/04/2010	Crédito Suplementar por Anulação de Dotação	1.284.474,40
21621	09/04/2010	10/04/2010	Suplementação por Excesso de Arrecadação- Tesouro	1.894.770,00
21649	05/05/2010	06/05/2010	Crédito Suplementar por Anulação de Dotação	376.972,00
21674	27/05/2010	28/05/2010	Crédito Suplementar Alterando Regionalização	248.000,00
21734	28/06/2010	29/06/2010	Crédito Suplementar por Anulação de Dotação	1.566.452,50
21792	16/07/2010	17/07/2010	Crédito Suplementar por Anulação de Dotação	114.662,00
21793	16/07/2010	17/07/2010	Crédito Suplementar por Anulação de Dotação	1.528.703,00
21797	22/07/2010	23/07/2010	Crédito Suplementar por Anulação de Dotação	400.000,00
21818	29/07/2010	30/07/2010	Crédito Suplementar por Anulação de Dotação	360.000,00
21836	16/08/2010	17/08/2010	Suplementação por Excesso de Arrecadação- Tesouro	1.009.100,00
21857	26/08/2010	27/08/2010	Suplementação por Excesso de Arrecadação- Tesouro	250.000,00
21874	08/09/2010	09/09/2010	Crédito Suplementar por Anulação de Dotação	1.844.568,30
21874	08/09/2010	09/09/2010	Suplementação por Excesso de Arrecadação- Tesouro	1.291.153,13
21915	30/09/2010	01/10/2010	Crédito Suplementar por Anulação de Dotação	74.110,00
21920	05/10/2010	05/10/2010	Crédito Suplementar por Anulação de Dotação	804.775,82
21936	08/10/2010	09/10/2010	Crédito Suplementar por Anulação de Dotação	885.411,19
22013	10/11/2010	11/11/2010	Crédito Suplementar por Anulação de Dotação	2.522.344,91
22018	16/11/2010	17/11/2010	Crédito Suplementar por Anulação de Dotação	5.787.675,41
22052	30/11/2010	01/12/2010	Crédito Suplementar Alterando Regionalização	1.523.962,24
22057	02/12/2010	03/12/2010	Crédito Suplementar por Anulação de Dotação	474.000,00
22066	08/12/2010	09/12/2010	Crédito Suplementar por Anulação de Dotação	128.330,00

Total do Órgão

Total de:

Crédito Suplementar por Anulação de Dotação	19.152.479,53
Suplementação por Excesso de Arrecadação- Tesouro	4.445.023,13
Crédito Suplementar Alterando Regionalização	20.126.292,56

Total Geral

43.723.795,22



Governo do Estado do Rio Grande do Norte
Sistema Integrado para Administração Financeira
Relação de Créditos Adicionais

SIAF/RN
Ano Base: 2010

Unidade Orçamentária 26202 - Fundação Estadual da Criança e do Adolescente **R\$**

Decreto	Data	Publicação	Origem de Recursos	Valor
21700	21/06/2010	22/06/2010	Suplementação por Excesso de Arrecadação- Tesouro	500.000,00
22009	10/11/2010	11/11/2010	Crédito Suplementar por Anulação de Dotação	1.963.877,28
22069	14/12/2010	15/12/2010	Crédito Suplementar por Anulação de Dotação	630.000,00
22111	28/12/2010	29/12/2010	Crédito Suplementar por Anulação de Dotação	460.000,00
22116	28/12/2010	29/12/2010	Crédito Suplementar por Anulação de Dotação	300.000,00
22131	28/12/2010	29/12/2010	Crédito Suplementar por Anulação de Dotação	122.212,00

Total do Órgão

Total de:		
Crédito Suplementar por Anulação de Dotação		3.476.089,28
Suplementação por Excesso de Arrecadação- Tesouro		500.000,00
Total Geral		3.976.089,28



Governo do Estado do Rio Grande do Norte
Sistema Integrado para Administração Financeira
Relação de Créditos Adicionais

SIAF/RN
Ano Base: 2010

Unidade Orçamentária 26203 - Companhia Estadual de Habitação e Desenvolvimento Urbano

R\$

Decreto	Data	Publicação	Origem de Recursos	Valor
21550	25/02/2010	26/02/2010	Crédito Suplementar por Anulação de Dotação	20.500,00
21569	11/03/2010	12/03/2010	Crédito Suplementar por Anulação de Dotação	46.400,00
21592	25/03/2010	26/03/2010	Crédito Suplementar por Anulação de Dotação	118.779,36
21595	25/03/2010	26/03/2010	Crédito Suplementar por Anulação de Dotação	20.000,00
21679	28/05/2010	31/05/2010	Suplementação por Excesso de Arrecadação- Tesouro	160.000,00
21735	30/06/2010	01/07/2010	Crédito Suplementar por Anulação de Dotação	34.500,00
21814	28/07/2010	29/07/2010	Crédito Suplementar por Anulação de Dotação	11.730,00
21848	19/08/2010	20/08/2010	Crédito Suplementar por Anulação de Dotação	138.209,59
21849	20/08/2010	21/08/2010	Crédito Suplementar por Anulação de Dotação	98.300,00
21896	23/09/2010	24/09/2010	Crédito Suplementar por Anulação de Dotação	75.800,00
21944	21/10/2010	22/10/2010	Crédito Suplementar por Anulação de Dotação	60.000,00
21998	04/11/2010	05/11/2010	Crédito Suplementar por Anulação de Dotação	100.000,00
22069	14/12/2010	15/12/2010	Crédito Suplementar por Anulação de Dotação	27.586,75
22071	14/12/2010	15/12/2010	Crédito Suplementar por Anulação de Dotação	3.000,00
22111	28/12/2010	29/12/2010	Crédito Suplementar por Anulação de Dotação	34.004,00

Total do Órgão

Total de:		
Crédito Suplementar por Anulação de Dotação		788.809,70
Suplementação por Excesso de Arrecadação- Tesouro		160.000,00
Total Geral		948.809,70



Governo do Estado do Rio Grande do Norte
Sistema Integrado para Administração Financeira
Relação de Créditos Adicionais

SIAF/RN
Ano Base: 2010

Unidade Orçamentária 27101 - Sec de Estado do Meio Ambiente e dos Recursos Hídricos

R\$

Decreto	Data	Publicação	Origem de Recursos	Valor
21550	25/02/2010	26/02/2010	Crédito Suplementar por Anulação de Dotação	150.000,00
21561	08/03/2010	09/03/2010	Crédito Suplementar por Anulação de Dotação	240.000,00
21620	08/04/2010	09/04/2010	Crédito Suplementar por Anulação de Dotação	18.000,00
21674	27/05/2010	28/05/2010	Crédito Suplementar por Anulação de Dotação	676.000,00
21700	21/06/2010	22/06/2010	Suplementação por Excesso de Arrecadação- Tesouro	12.000,00
21802	23/07/2010	24/07/2010	Crédito Suplementar por Anulação de Dotação	3.235.000,00
21804	23/07/2010	24/07/2010	Crédito Suplementar por Anulação de Dotação	7.992.000,00
21998	04/11/2010	05/11/2010	Crédito Suplementar por Anulação de Dotação	33.000,00

Total do Órgão

Total de:		
Crédito Suplementar por Anulação de Dotação		12.344.000,00
Suplementação por Excesso de Arrecadação- Tesouro		12.000,00
Total Geral		12.356.000,00



Governo do Estado do Rio Grande do Norte
Sistema Integrado para Administração Financeira
Relação de Créditos Adicionais

SIAF/RN
Ano Base: 2010

Unidade Orçamentária 27131 - Fundo Estadual de Recursos Hídricos - FUNERH

R\$

Decreto	Data	Publicação	Origem de Recursos	Valor
21550	25/02/2010	26/02/2010	Crédito Suplementar por Anulação de Dotação	160.000,00
21561	08/03/2010	09/03/2010	Crédito Suplementar por Anulação de Dotação	390.000,00
21569	11/03/2010	12/03/2010	Crédito Suplementar por Anulação de Dotação	45.000,00
21770	06/07/2010	07/07/2010	Crédito Suplementar por Anulação de Dotação	200.000,00
21792	16/07/2010	17/07/2010	Crédito Suplementar por Anulação de Dotação	20.000,00
21804	23/07/2010	24/07/2010	Crédito Suplementar por Anulação de Dotação	2.015.000,00
21928	05/10/2010	07/10/2010	Suplementação por Excesso de Arrecadação- Tesouro	5.500.000,00

Total do Órgão

Total de:		
Crédito Suplementar por Anulação de Dotação		2.830.000,00
Suplementação por Excesso de Arrecadação- Tesouro		5.500.000,00
Total Geral		8.330.000,00



Governo do Estado do Rio Grande do Norte
Sistema Integrado para Administração Financeira
Relação de Créditos Adicionais

SIAF/RN
Ano Base: 2010

Unidade Orçamentária 27202 - Instituto de Gestão das Águas **R\$**

Decreto	Data	Publicação	Origem de Recursos	Valor
21726	25/06/2010	26/06/2010	Crédito Suplementar por Anulação de Dotação	109.500,00
21799	22/07/2010	23/07/2010	Crédito Suplementar por Anulação de Dotação	2.000,00
21814	28/07/2010	29/07/2010	Crédito Suplementar por Anulação de Dotação	100.000,00
21849	20/08/2010	21/08/2010	Crédito Suplementar por Anulação de Dotação	1.500,00
21944	21/10/2010	22/10/2010	Crédito Suplementar por Anulação de Dotação	20.000,00
21998	04/11/2010	05/11/2010	Crédito Suplementar por Anulação de Dotação	40.000,00
22111	28/12/2010	29/12/2010	Crédito Suplementar por Anulação de Dotação	2.440,00

Total do Órgão

Total de:		
Crédito Suplementar por Anulação de Dotação		275.440,00
Total Geral		275.440,00



Governo do Estado do Rio Grande do Norte
Sistema Integrado para Administração Financeira
Relação de Créditos Adicionais

SIAF/RN
Ano Base: 2010

Unidade Orçamentária 28101 - Secretaria de Estado do Turismo

R\$

Decreto	Data	Publicação	Origem de Recursos	Valor
21550	25/02/2010	26/02/2010	Crédito Suplementar por Anulação de Dotação	78.000,00
21561	08/03/2010	09/03/2010	Crédito Suplementar por Anulação de Dotação	500.000,00
21634	15/04/2010	16/04/2010	Crédito Suplementar por Anulação de Dotação	400.000,00
21740	30/06/2010	01/07/2010	Suplementação por Excesso de Arrecadação- Tesouro	27.525.450,00
21773	06/07/2010	07/07/2010	Crédito Suplementar por Anulação de Dotação	375.000,00
21829	11/08/2010	12/08/2010	Crédito Suplementar por Anulação de Dotação	175.000,00
21859	27/08/2010	28/08/2010	Suplementação por Excesso de Arrecadação- Tesouro	2.200.000,00
21867	01/09/2010	02/09/2010	Suplementação por Excesso de Arrecadação- Tesouro	2.500.000,00
22111	28/12/2010	29/12/2010	Crédito Suplementar por Anulação de Dotação	16.037,00

Total do Órgão

Total de:		
Crédito Suplementar por Anulação de Dotação		1.544.037,00
Suplementação por Excesso de Arrecadação- Tesouro		32.225.450,00
Total Geral		33.769.487,00



Governo do Estado do Rio Grande do Norte
Sistema Integrado para Administração Financeira
Relação de Créditos Adicionais

SIAF/RN
Ano Base: 2010

Unidade Orçamentária 28202 - Empresa Potiguar de Promoção Turística

R\$

Decreto	Data	Publicação	Origem de Recursos	Valor
21531	10/02/2010	11/02/2010	Crédito Suplementar por Anulação de Dotação	1.340.200,00
21561	08/03/2010	09/03/2010	Crédito Suplementar por Anulação de Dotação	20.000,00
21580	22/03/2010	23/03/2010	Crédito Suplementar por Anulação de Dotação	120.000,00
21581	22/03/2010	23/03/2010	Crédito Suplementar por Anulação de Dotação	90.000,00
21583	23/03/2010	24/03/2010	Crédito Suplementar por Anulação de Dotação	40.000,00
21600	25/03/2010	31/03/2010	Crédito Suplementar por Anulação de Dotação	79.000,00
21674	27/05/2010	28/05/2010	Crédito Suplementar por Anulação de Dotação	345.000,00
21696	18/06/2010	19/06/2010	Crédito Suplementar por Anulação de Dotação	841.000,00
21697	18/06/2010	19/06/2010	Crédito Suplementar por Anulação de Dotação	50.000,00
21700	21/06/2010	22/06/2010	Suplementação por Excesso de Arrecadação- Tesouro	70.000,00
21728	25/06/2010	26/06/2010	Crédito Suplementar por Anulação de Dotação	307.901,66
21733	28/06/2010	29/06/2010	Crédito Suplementar Alterando Regionalização	150.000,00
21734	28/06/2010	29/06/2010	Crédito Suplementar por Anulação de Dotação	150.000,00
21737	01/07/2010	02/07/2010	Crédito Suplementar por Anulação de Dotação	92.000,00
21792	16/07/2010	17/07/2010	Crédito Suplementar por Anulação de Dotação	83.295,00
21799	22/07/2010	23/07/2010	Crédito Suplementar por Anulação de Dotação	80.000,00
21887	16/09/2010	17/09/2010	Crédito Suplementar por Anulação de Dotação	330.000,00
21998	04/11/2010	05/11/2010	Crédito Suplementar por Anulação de Dotação	120.402,86
22054	01/12/2010	02/12/2010	Crédito Suplementar por Anulação de Dotação	50.000,00
22071	14/12/2010	15/12/2010	Crédito Suplementar por Anulação de Dotação	50.000,00
22111	28/12/2010	29/12/2010	Crédito Suplementar por Anulação de Dotação	101.030,00
22130	29/12/2010	29/12/2010	Crédito Suplementar por Anulação de Dotação	4.500,00
24642	29/04/2010	30/04/2010	Crédito Suplementar por Anulação de Dotação	40.000,00

Total do Órgão

Total de:		
Crédito Suplementar por Anulação de Dotação		4.334.329,52
Suplementação por Excesso de Arrecadação- Tesouro		70.000,00
Crédito Suplementar Alterando Regionalização		150.000,00
Total Geral		4.554.329,52



Governo do Estado do Rio Grande do Norte
Sistema Integrado para Administração Financeira
Relação de Créditos Adicionais

SIAF/RN
Ano Base: 2010

Unidade Orçamentária 30101 - Recursos Sob Supervisão da Secretaria de Planejamento **R\$**

Decreto	Data	Publicação	Origem de Recursos	Valor
21893	23/09/2010	24/09/2010	Suplementação por Excesso de Arrecadação- Tesouro	5.817.000,00
22048	29/11/2010	30/11/2010	Suplementação por Excesso de Arrecadação- Tesouro	26.127.000,00
22073	15/12/2010	16/12/2010	Suplementação por Excesso de Arrecadação- Tesouro	29.975.099,06
22137	30/12/2010	31/12/2010	Suplementação por Excesso de Arrecadação- Tesouro	9.700.000,00

Total do Órgão

Total de:		
Suplementação por Excesso de Arrecadação- Tesouro		71.619.099,06
Total Geral		71.619.099,06



Governo do Estado do Rio Grande do Norte
Sistema Integrado para Administração Financeira
Relação de Créditos Adicionais

SIAF/RN
Ano Base: 2010

Unidade Orçamentária 31101 - Secretaria de Estado de Assuntos Fundiários, Colonização e Apoio à Reforma Agrária **R\$**

Decreto	Data	Publicação	Origem de Recursos	Valor
21700	21/06/2010	22/06/2010	Suplementação por Excesso de Arrecadação- Tesouro	85.000,00
22022	18/11/2010	19/11/2010	Crédito Suplementar por Anulação de Dotação	307.044,67
22111	28/12/2010	29/12/2010	Crédito Suplementar por Anulação de Dotação	57.745,00
22116	28/12/2010	29/12/2010	Crédito Suplementar por Anulação de Dotação	1.730,00

Total do Órgão

Total de:		
Crédito Suplementar por Anulação de Dotação		366.519,67
Suplementação por Excesso de Arrecadação- Tesouro		85.000,00
Total Geral		451.519,67



Governo do Estado do Rio Grande do Norte
Sistema Integrado para Administração Financeira
Relação de Créditos Adicionais

SIAF/RN
Ano Base: 2010

Unidade Orçamentária 31131 - Fundos de Terras - FUNTERN **R\$**

Decreto	Data	Publicação	Origem de Recursos	Valor
21550	25/02/2010	26/02/2010	Crédito Suplementar por Anulação de Dotação	600.000,00
21814	28/07/2010	29/07/2010	Crédito Suplementar por Anulação de Dotação	300.000,00
21907	29/09/2010	30/09/2010	Crédito Suplementar por Anulação de Dotação	139.341,20

Total do Órgão

Total de:		
Crédito Suplementar por Anulação de Dotação		1.039.341,20
Total Geral		1.039.341,20



Governo do Estado do Rio Grande do Norte
Sistema Integrado para Administração Financeira
Relação de Créditos Adicionais

SIAF/RN
Ano Base: 2010

Unidade Orçamentária 32101 - Corpo de Bombeiros Militar do RN

R\$

Decreto	Data	Publicação	Origem de Recursos	Valor
21706	23/06/2010	24/06/2010	Crédito Suplementar por Anulação de Dotação	1.000.000,00
21793	16/07/2010	17/07/2010	Crédito Suplementar por Anulação de Dotação	968.436,02
21823	04/08/2010	05/08/2010	Crédito Suplementar por Anulação de Dotação	2.000,00
21849	20/08/2010	21/08/2010	Crédito Suplementar por Anulação de Dotação	533.000,00
21944	21/10/2010	22/10/2010	Crédito Suplementar por Anulação de Dotação	619.000,00
21946	21/10/2010	22/10/2010	Crédito Suplementar por Anulação de Dotação	95.000,00
22022	18/11/2010	19/11/2010	Crédito Suplementar por Anulação de Dotação	50.000,00
22069	14/12/2010	15/12/2010	Crédito Suplementar por Anulação de Dotação	154.183,00
22070	14/12/2010	15/12/2010	Crédito Suplementar por Anulação de Dotação	495.489,87
22071	14/12/2010	15/12/2010	Crédito Suplementar por Anulação de Dotação	200.972,68
22111	28/12/2010	29/12/2010	Crédito Suplementar por Anulação de Dotação	86.745,83
22116	28/12/2010	29/12/2010	Crédito Suplementar por Anulação de Dotação	321.679,00

Total do Órgão

Total de:		
Crédito Suplementar por Anulação de Dotação		4.526.506,40
Total Geral		4.526.506,40



Governo do Estado do Rio Grande do Norte
Sistema Integrado para Administração Financeira
Relação de Créditos Adicionais

SIAF/RN
Ano Base: 2010

Unidade Orçamentária 33101 - Secretaria do Estado do Esporte e do Lazer **R\$**

Decreto	Data	Publicação	Origem de Recursos	Valor
21620	08/04/2010	09/04/2010	Crédito Suplementar por Anulação de Dotação	221.024,00
21792	16/07/2010	17/07/2010	Crédito Suplementar por Anulação de Dotação	122.000,00
22012	10/11/2010	11/11/2010	Crédito Suplementar por Anulação de Dotação	55.500,00

Total do Órgão

Total de:				
	Crédito Suplementar por Anulação de Dotação			398.524,00
Total Geral				398.524,00

Total Geral **1.263.065.627,91**

1

INTRODUÇÃO

RELATÓRIO DE AÇÕES DESENVOLVIDAS PELO GOVERNO DO ESTADO NO EXERCÍCIO DE 2010

O presente relatório tem por objetivo o atendimento das disposições do art. 64, inciso XVIII da Constituição Estadual, combinado com o art. 56 e § 1º da Lei Complementar Estadual nº 121, de 01 de fevereiro de 1994, art. 147 do Regimento Interno do Tribunal de Contas, juntamente com o art. 9º da Resolução nº 0012/2007-TCE, de 27 de dezembro de 2007.

O Relatório de Ações acompanha o Balanço Geral do Estado, na composição contábil, orçamentária, financeira, econômica e patrimonial, elaborado pela Contadoria Geral da Controladoria Geral do Estado, Órgão Central do Sistema de Controle Interno do Poder Executivo.

Nesse documento também são indicadas as informações devidas sobre os múltiplos aspectos das condições econômicas, financeiras, administrativas e sociais verificadas no referido exercício, inclusive no âmbito das autarquias e fundações públicas do Poder Executivo, respaldadas em documentos, relatórios, inventários e demonstrativos da execução orçamentária, conformado com as exigências da Lei de Responsabilidade Fiscal (Lei Complementar nº 101, de 04 de maio de 2000).

Tais informações têm por fundamento as exigências do art. 147 do Regimento Interno do Tribunal de Contas do Estado, na forma aprovada pela Resolução nº 007/2005, seguindo o seu roteiro.

2

DAS CONSIDERAÇÕES SOBRE AS CONDIÇÕES ECONÔMICAS, FINANCEIRAS, ADMINISTRATIVAS E SOCIAIS PREDOMINANTES NA VIDA NACIONAL E ESTADUAL

O Rio Grande do Norte segue seu caminho em busca do desenvolvimento social longe de desigualdades, com ações voltadas para o crescimento sustentável e de políticas públicas de cidadania visando dirimir as desigualdades e a geração de emprego e renda.

Muitos programas da área social permanecem ao curso dos anos como Desenvolvimento Solidário, Primeira Chance, Jovem Empreendedor, Aprendiz Cidadão, Pró-Jovem Urbano, Pró-Jovem Trabalhador e Renda Mais, todos exitosos na melhoria da qualidade da mão de obra, e vinculados a possibilidades de expansão do mercado de emprego e inclusão social.

Iniciativas demonstradas resultaram na redução do número de cidadãos vivendo na condição de indigência.

A atividade turística também contempla crescimento significativo, com o aumento de visitantes em 2010, conforme registrado nos últimos anos.

Em 2010 também se verificou o crescimento do número de empregos demonstrando significativo aumento da capacidade de geração de empregos diretos e indiretos.

Olhando para o futuro as perspectivas para 2011, indicam investimentos no setor de energia, construção de novas estradas, do aeroporto de São Gonçalo, reforma de portos, construção do Complexo Viário da Abolição, construção do Anel Viário de Pipa, prolongamento da Av. Prudente de Moraes em Natal, entre outros, importando em grandes avanços na nossa economia.

Além disso, novas ações nas áreas de saúde, educação e segurança, trarão nova visibilidade as atividades das áreas principais de atuação do Governo.

Na saúde a multiplicação de leitos pelo interior, as ações do SAMU para atendimento específico de crianças, dão a nova tônica para a administração que inicia em 2011.

Na educação a construção e reforma de escolas com o aumento de professores para o atendimento da demanda escolar, apresenta a proposta de melhorar a qualidade da educação em todo o Estado.

Assim, a perspectiva de ações voltadas para o desenvolvimento e a geração de emprego e renda, e o atendimento das necessidades nas áreas de saúde e educação demonstram as principais ações a serem desenvolvidas pelo Governo no ano que se inicia.

3

DESCRIÇÃO ANALÍTICA DAS ATIVIDADES DOS ÓRGÃOS E ENTIDADES DO PODER EXECUTIVO E DE CADA UM DOS PROGRAMAS INCLUÍDOS NO ORÇAMENTO ANUAL.

Este trecho do Relatório de Atividades do exercício financeiro de **2010** é reservada às atividades dos diversos órgãos e entidades do Poder Executivo do Estado e os programas de Governo Estado, incluídos no orçamento anual obedecida a ordem do seguinte sumário (Lei Complementar nº 163, de 05 de fevereiro de 1999, que dispõe sobre a organização do Poder Executivo do Estado do Rio Grande do Norte, com as retificações que lhe foram promovidas):

SUMÁRIO

ADMINISTRAÇÃO DIRETA GOVERNADORIA E ÓRGÃOS DE APOIO E ASSESSORAMENTO IMEDIATO AO GOVERNADOR

1-GABINETE CIVIL DA GOVERNADORA DO ESTADO (GAC)

2-PROCURADORIA GERAL DO ESTADO (PGE)

3-CONTROLADORIA GERAL DO ESTADO (CONTROL)

4-ASSESSORIA DE COMUNICAÇÃO SOCIAL (ASSECOM) – (Departamento Estadual de Imprensa-DEI)

5-CONSULTORIA GERAL DO ESTADO (CGE)

6-DEFENSORIA GERAL DO ESTADO (DGE)

SECRETARIAS DE ESTADO

7-SECRETARIA DE ESTADO DO PLANEJAMENTO E DAS FINANÇAS (SEPLAN)

8-SECRETARIA DE ESTADO DA TRIBUTAÇÃO (SET)

9-SECRETARIA DE ESTADO DA ADMINISTRAÇÃO E DOS RECURSOS HUMANOS (SFARH)

10-SECRETARIA DE ESTADO DA EDUCAÇÃO E CULTURA (SEEC)

11-SECRETARIA DE ESTADO DA SAÚDE PÚBLICA (SESAP)

12-SECRETARIA DE ESTADO DA DEFESA SOCIAL, incluindo as Polícias Civil e Militar (SFSFD)

13-SECRETARIA DE ESTADO DA JUSTIÇA E DA CIDADANIA (SEJUC)

14-SECRETARIA DE ESTADO DA INFRA-ESTRUTURA (SIN)

15-SECRETARIA DE ESTADO DO TURISMO (SETUR)

16-SECRETARIA DE ESTADO DA AGRICULTURA, DA PECUÁRIA E DA PESCA (SAPE)

17-SECRETARIA DE ESTADO DO MEIO AMBIENTE E DOS RECURSOS HÍDRICOS (SEMARH)

18-SECRETARIA DE ESTADO DO TRABALHO E DA AÇÃO SOCIAL (SETHAS)

19-SECRETARIA DE ESTADO DO DESENVOLVIMENTO ECONÔMICO(SEDEC), incluindo o Instituto de Pesos e Medidas do Estado do RN (IPEM)

20-SECRETARIA EXTRAORDINÁRIA PARA ARTICULAÇÃO COM OS MUNICÍPIOS

21- SECRETARIA EXTRAORDINÁRIA PARA ASSUNTOS INSTITUCIONAIS

22-SECRETARIA EXTRAORDINÁRIA DE ENERGIA E ASSUNTOS INTERNACIONAIS

23-SECRETARIA DE ASSUNTOS FUNDIÁRIOS, DE COLONIZAÇÃO E APOIO A REFORMA AGRÁRIA (SEARA)

24-SECRETARIA DE ESTADO DE ESPORTE E LAZER (SEEL)

25-SECRETARIA EXTRAORDINÁRIA NO DISTRITO FEDERAL

26-Gabinete do Vice-Governador

ADMINISTRAÇÃO INDIRETA

DAS AUTARQUIAS E DOS ÓRGÃOS DE REGIME ESPECIAL

27 – INSTITUTO DE DEFESA DO MEIO AMBIENTE (IDEMA)

28-DEPARTAMENTO ESTADUAL DE TRÂNSITO DO RIO GRANDE DO NORTE (DETRAN)

29-DEPARTAMENTO DE ESTRADAS E RODAGENS DO RIO GRANDE DO NORTE (DER)

30-JUNTA COMERCIAL DO ESTADO DO RIO GRANDE DO NORTE (JUCERN)

31-INSTITUTO DE PREVIDÊNCIA DOS SERVIDORES DO RIO GRANDE DO NORTE (IPERN)

32-INSTITUTO TÉCNICO-CIENTÍFICO DE POLÍCIA (ITEP)

33-INSTITUTO DE FORMAÇÃO DE PROFESSORES PRESIDENTE KENNEDY (IFP)

34-INSTITUTO DE PESOS E MEDIDAS (IPEM)

35-INSTITUTO DE REGULARIZAÇÃO FUNDIÁRIA E DE APOIO A REF. AGRÁRIA

36-INSTITUTO DE ASSISTÊNCIA TÉCN. E EXTENSÃO RURAL – EMATER

FUNDAÇÕES

37- FUNDAÇÃO JOSÉ AUGUSTO (FJA)

38-FUNDAÇÃO ESTADUAL DA CRIANÇA E DO ADOLESCENTE (FUNDAC)

UNIVERSIDADE

39-UNIVERSIDADE DO ESTADO DO RN – UERN

**EMPRESAS PÚBLICAS E SOCIEDADES
DE ECONOMIA MISTA/AGÊNCIAS**

40- EMPRESA DE PESQUISA AGROPECUÁRIA DO RIO GRANDE DO NORTE (EMPARN)

**41-COMPANHIA DE PROCESSAMENTO DE DADOS DO RIO GRANDE DO NORTE-
DATANORTE**

42-AGÊNCIA REGULADORA DE SERVIÇOS PÚBLICOS (ARSEP)

43-AGÊNCIA DE FOMENTO DO RIO GRANDE DO NORTE S/A-AGN

**44-COMPANHIA ESTADUAL DE HABITAÇÃO E DESENVOLVIMENTO URBANO
(CEHAB)**

45-EMPRESA POTIGUAR DE PROMOÇÃO TURÍSTICA (EMPROTUR)

GABINETE CIVIL

O Gabinete Civil do Governador do Estado do Rio Grande do Norte, tem as suas atribuições definidas nas Leis Complementares nº 163, de 05 de fevereiro de 1999 e 190, de 08 de janeiro de 2001, na condição de órgão de apoio e assessoramento imediato ao Governador, competindo-lhe todas as ações logísticas diretas ou indiretas que forem determinadas pelo Chefe do Poder Executivo estadual, em especial, quanto a sua representação política e social, nas suas relações com os demais Poderes do Estado, com o Ministério Público e o Tribunal de Contas e outras esferas de governo.

Também lhe compete, a teor do art.3º da Lei Complementar 190/2001, a coordenação geral das atividades dos Órgãos da Administração Direta, o acompanhamento da tramitação de Projetos de Lei na Assembléia Legislativa, elaboração da Mensagem Anual, o controle dos prazos de procedimentos e providências do Governador, a publicação de atos e todas as demais atribuições referentes a assistência e ao assessoramento necessários ao desempenho de todas as tarefas de competência do Chefe do Poder Executivo, inclusive o apoio logístico dos deslocamentos e a segurança do Governador do Estado.

Estrutura:

Gabinete Civil do Governador do Estado - GAC

Secretário-Chefe

Secretário Extraordinário de Articulação com os Municípios

Secretário Extraordinário para Assuntos Institucionais

Secretário Especial para Assuntos da Copa do Mundo de 2014

Secretário-Adjunto

Secretária Particular do Governador

Assessoria Especial de Governo

Chefia de Gabinete

Coordenadoria de Segurança

Coordenadoria da Unidade Administrativa

Coordenadoria Financeira

Unidade de Administração

Unidade Instrumental de Finanças

Chefia do Cerimonial

Administração da Residência Oficial

Assessoria Parlamentar

Assessoria Aeronáutica

Ajudança de Ordens do Governador

Subcoordenadoria de Transportes da Coord. de Segurança

Subcoordenadoria da Prefeitura do Centro Administrativo

Decreto n.º 15.275, de 12 de janeiro de 2001.

Dispõe sobre as competências, a estrutura básica e o Quadro de Lotação de cargos comissionados do Gabinete Civil do Governador do Estado, e dá outras providências.

O GOVERNADOR DO ESTADO DO RIO GRANDE DO NORTE, usando da atribuição que lhe confere o art. 64, V e VII, da Constituição Estadual, e considerando o disposto no art. 11 e no art. 66, I e II, da Lei Complementar nº 163, de 05 de fevereiro de 1999,

D E C R E T A:

Art. 1º. Ao Gabinete Civil do Governador do Estado, órgão de apoio e assessoramento imediato ao Governador do Estado, integrante da Administração Estadual Direta, nos termos da Lei Complementar nº 190, de 08 de janeiro de 2001, compete:

I – dar assistência direta e imediata ao Governador na sua representação política e social, bem como coordenar suas relações nessa área, com os demais Poderes do Estado, o Ministério Público, o Tribunal de Contas e outras esferas de governo;

II – acompanhar a tramitação de Projetos de Lei na Assembléia Legislativa;

III – controlar a observância dos prazos para manifestação do Poder Executivo sobre solicitações da Assembléia Legislativa e o atendimento de pedidos de informações de Deputados Estaduais;

IV – articular-se com as lideranças do Governo junto à Assembléia Legislativa para equacionamento das questões de interesse político e legislativo da administração estadual;

V – assistir e assessorar o Governador no trato de matérias e na adoção de medidas relacionadas a seu expediente particular;

VI – receber, organizar, avaliar e preparar o expediente do Governador, fazer publicar seus atos na Imprensa Oficial e acompanhar a execução das ordens por ele emitidas;

VII – supervisionar e controlar a publicação dos atos do Poder Executivo na Imprensa Oficial;

VIII – cuidar da administração geral do Palácio do Governo, do Palácio dos Despachos e da Residência Oficial do Governador;

IX – organizar e dirigir o cerimonial público;

X – responsabilizar-se pelo transporte do Governador;

XI – supervisionar a segurança do Governador, da sua família, do Palácio e das Residências Oficiais;

XII – coordenar as relações protocolares do Chefe de Governo com autoridades militares;

XIII – prestar apoio material administrativo e técnico às autoridades estaduais presentes no Distrito Federal a serviço dos órgãos e entidades que dirijam ou representam; e,

XIV – administrar o Centro Administrativo e a Guarda Patrimonial.

Art. 2º. A estrutura básica do Gabinete Civil do Governador do Estado compõe-se de:

I – Órgão de Assessoramento Direto ao Secretário Chefe:

1. Gabinete do Secretário Chefe (GS).

II – Órgãos de Atuação Instrumental:

1. Unidade Administrativa (UNAD);
2. Unidade Financeira (UNFI);
3. Unidade Instrumental de Planejamento (UNIPLA);
4. Unidade Instrumental de Avaliação (UNIAV).

III – Órgãos de Execução Programática:

1. Administração da Residência Oficial (ADRO);
2. Cerimonial (CERIM);
3. Coordenadoria de Controle dos Atos Governamentais (CONTRAG);
4. Coordenadoria de Segurança (COSEG);
 - 4.1. Subcoordenadoria de Transporte (SUCOT);
 - 4.2. Prefeitura do Centro Administrativo (PCA).

IV. Órgãos de Atuação Regional:

1. Escritório de Representação de Brasília (ERBR);
2. Escritório de Representação de Recife (EREC).

Parágrafo único. Os órgãos integrantes da estrutura básica do Gabinete Civil do Governador do Estado relacionam-se entre si conforme as vinculações constantes do Organograma inserido no Anexo I, que integra o presente Decreto.

Art. 3º. Os cargos de provimento em comissão do Gabinete Civil do Governador do Estado, têm a sua lotação definida de acordo com o Quadro de Cargos Comissionados, constante do Anexo II do presente Decreto.

Art. 4º. Este Decreto entra em vigor na data de sua publicação, revogadas as disposições em contrário.

Palácio de Despachos de Lagoa Nova, em Natal, 12 de janeiro de 2001, 113ª da República.

GARIBALDI ALVES FILHO
Jaime Mariz de Faria Júnior

ANEXO I
GABINETE CIVIL DO GOVERNADOR DO ESTADO
ORGANOGRAMA

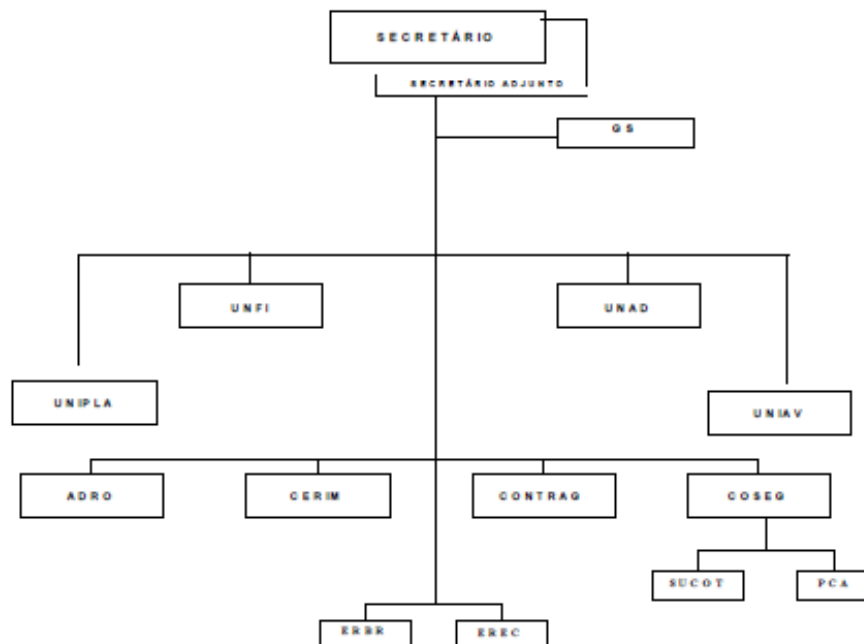

RELATÓRIO DE CUMPRIMENTO DE METAS ORÇAMENTÁRIAS – PROGRAMAS/PROJETOS INCLUÍDOS
NO ORÇAMENTO ANUAL DOS ÓRGÃOS E ENTIDADES DO PODER EXECUTIVO

EXERCÍCIO: 2011

ÓRGÃO: GABINETE CIVIL DO GOVERNADOR DO ESTADO

Denominação Programa/Projeto/Ação	Descrição	Dotação (R\$)	Início	Execução Prazo	Término	Aval. da Ação Governamenta l (%)
1181 – Gestão Integrada das Políticas de Governo 11370 – Fóruns Regionais e Municipais	001 - Realização do Governo nas Cidades	129.000,00	28/05/2010	2 meses	13/07/2010	54%
1182 – Modernização do Gabinete Civil 11280 – Modernização dos Sistema de Segurança	001 – Elaboração do Projeto de Modernização do Gabinete Civil 002 – Aquisição de Equipamentos para Modernização do Gabinete	110.000,00	Não Executado	Não Executado	Não Executado	0%
1182 – Modernização do Gabinete Civil 11290 – Reequipamento do Gabinete Civil	001 – Aquisição de Mobiliário para Modernização do Gabinete Civil	346.000,00	29/04/2010	5 meses	23/09/2010	88%
1182 – Modernização do Gabinete Civil 11310 – Modernização e Ampliação da Tecnologia da Informação	001 – Aquisição e Manutenção de Equipamentos de Informática 002 – Aquisição de	190.000,00	12/05/2010	4 meses	18/08/2010	15%

	Softwares e Licenças para o Gabinete 003 - Assistência Técnica em TI					
1182 - Modernização do Gabinete Civil 19000 - Programa Qualidade de Vida	001 - Evento de Comemoração 002 - Aquisição de Equipamentos	50.000,00	11/05/2010	2 meses	10/06/2010	12%
1182 - Modernização do Gabinete Civil 19020 - Renovação da Frota de Veículo	001 - Renovação da Frota de Veículo	100.000,00	Não Executada	Não Executada	Não Executada	0%

Relatório de Descrição Analítica das Atividades dos Órgãos e Entidades do Poder Executivo e dos Programas/Projetos incluídos no Orçamento Anual (art. 147 RITCE)

Exercício: 2010

Órgão: Gabinete Civil do Governador do Estado

Denominação/Projeto	Objetivos	Abrangência/Resultados	Prazo de execução (em meses)	Situação Atual	Data de conclusão/Prevista
Fóruns Regionais e Municipais	Promover uma efetiva aproximação entre o Governo, os municípios e o cidadão, de forma a diagnosticar as demandas emergenciais nas diversas localidades do Estado.	Fóruns regionais e municipais realizados parcialmente.	12 meses	38%	Exercício 2011
Modernização do Sistema de Segurança	Otimizar o sistema de segurança interna do Gabinete Civil	Não foi executada.	12 meses	0%	Exercício 2011
Reequipamento do Gabinete Civil	Solucionar as deficiências na área de mobiliário adequando as normas ergométricas	Órgão reequipado.	12 meses	89%	Exercício 2011
Modernização e ampliação da tecnologia da informação	Dotar o Gabinete Civil de um sistema informatizado moderno e eficiente que venha a otimizar as atividades operacionais.	Modernização tecnológica realizada parcialmente.	12 meses	16%	Exercício 2011

Programa Qualidade de Vida	Promover ações no âmbito cultural, da medicina preventiva, critérios ergonômicos, promoção da saúde, cidadania e meio ambiente.	100 servidores beneficiados.	12 meses	50%	Exercício 2011
Renovação da Frota de Veículos	Solucionar as deficiências na área de transportes.	Nenhum veículo adquirido.	12 meses	0%	Exercício 2011

PROCURADORIA GERAL DO ESTADO

A PROCURADORIA GERAL DO ESTADO é um órgão do Poder Executivo subordinado diretamente ao Governador do Estado, exercendo com exclusividade a representação judicial e extrajudicial dos Poderes e Órgãos da Administração Pública Estadual.

É de responsabilidade ainda da PGE, o controle da legalidade e da moralidade dos atos da administração centralizada e descentralizada, bem como o seu assessoramento jurídico, conforme o disposto no art. 86 da Constituição Estadual e no art. 4º, inciso I, da Lei Complementar 240, c/c o art. 132 da Constituição Federal.

Estrutura:

Procuradoria Geral do Estado - PGE

Procurador-Geral do Estado

Procurador-Geral do Estado Adjunto

Corregedoria-Geral

Chefia de Gabinete

Diretoria da Secretaria Geral

Coordenadoria de Controle e Articulação da Assessoria Jurídica Estadual

Gerência de Administração Geral

Gerente de Cadastro do Patrimônio Imobiliário

Chefia da Divisão de Planejamento e Finanças

Chefia da Divisão de Informática

Chefia da Divisão de Contadoria Judicial e Estatística

Chefia da Divisão de Recursos Humanos e Materiais

I. Órgãos de Direção Superior

- o Procurador-Geral do Estado;**
- o Procurador-Geral do Estado Adjunto;**
- o Conselho Superior da Procuradoria Geral do Estado;**
- o Corregedoria-Geral;**

II. Órgãos de apoio e de assessoramento:

- o Gabinete do Procurador-Geral do Estado;**
- o Assessoria Técnica;**
- o Coordenadoria do Controle e Articulação da Assessoria Jurídica Estadual**

III. Órgãos Auxiliares e de Execução:

- o Procuradoria do Contencioso;**
- o Procuradoria Administrativa;**
- o Procuradoria das Licitações, Contratos e Convênios;**
- o Procuradoria do Patrimônio e da Defesa Ambiental;**
- o Procuradoria Fiscal e da Dívida Ativa**
- o Núcleo Especial junto aos Tribunais Superiores;**
- o Núcleos Regionais;**
- o Centro de Estudos e Aperfeiçoamento Funcional;**
- o Biblioteca Geral;**
- o Câmara de Ética e de Disciplina;**
- o Câmara Consultiva do Contencioso;**

o Câmara Consultiva do Administrativo;

IV. Órgãos Administrativos e Instrumentais:

o Secretaria Geral;

o Gerência de Administração Geral;

o Divisão de Recursos Humanos e Material;

o Divisão de Planejamento e Finanças;

o Divisão de Informática;

o Divisão de Contadoria Judicial e Estatística;

o Gerência do Cadastro do Patrimônio Imobiliário do Estado;

Atualmente, após a promulgação da Lei Complementar nº 240, de 27 de junho de 2002, publicada no Diário Oficial do Estado de 28 de junho de 2002, a carreira de Procuradores do Estado está escalonada em três (03) classes, com setenta (70) cargos, assim distribuídos:

I - Procurador do Estado de Primeira Classe - 23 cargos ;

II - Procurador do Estado de Segunda Classe - 23 cargos ;

III - Procurador do Estado de Terceira Classe - 24 cargos .

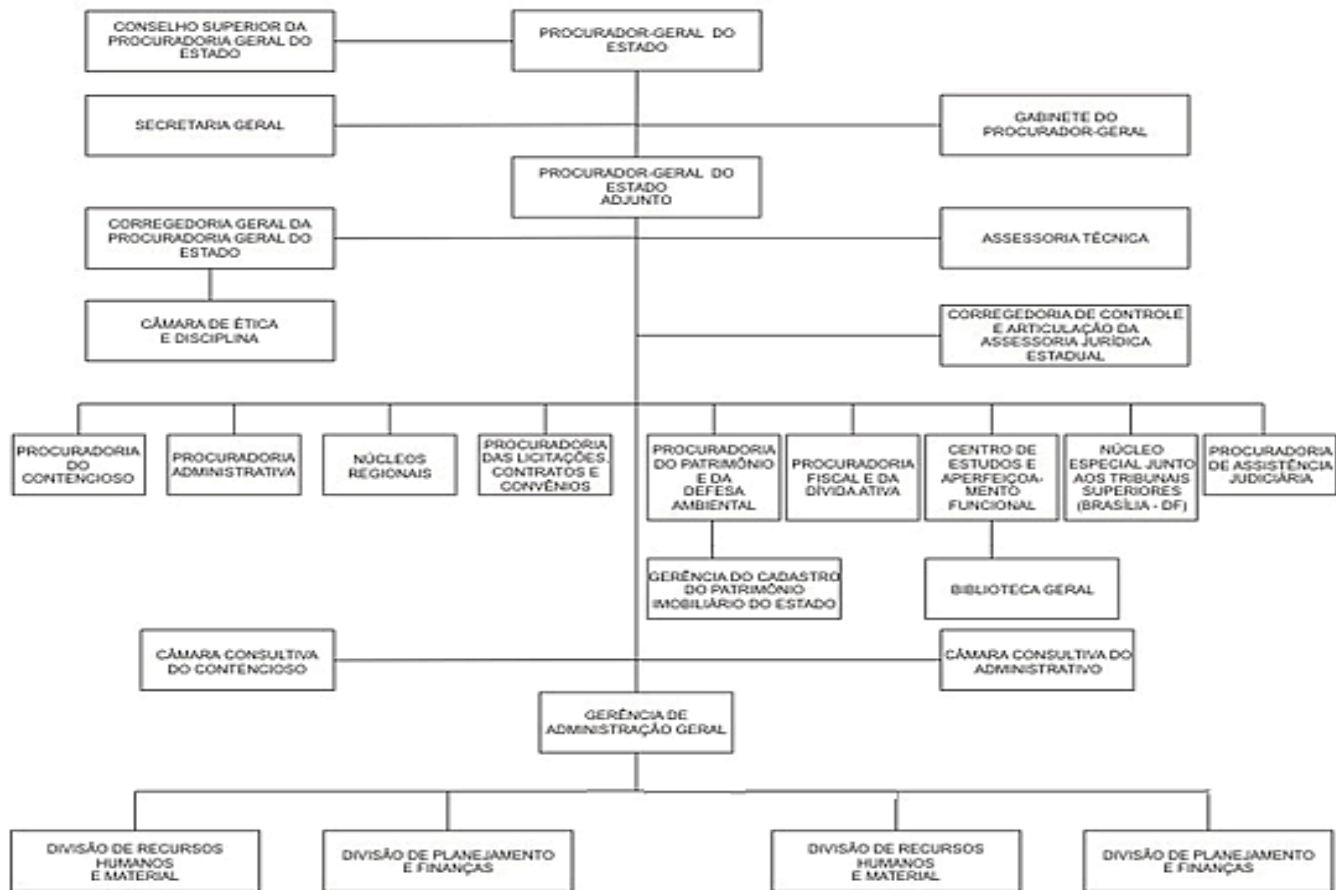



GOVERNO DO ESTADO DO RIO GRANDE DO NORTE

Procuradoria Geral do Estado

Relatório de Descrição Analítica das ATIVIDADES PROCESSUAIS da PGE-RN - Exercício 2010

Nº	Divisão/Setor Interno	Objetivos	Abrangência/Resultados	Qt.Proc.	Prazo Exec.	Status	Prev.Conclusão
1	Assessoria Técnica - AT	Emissão de Parecer Técnico	No âmbito da Assessoria	11	Indeterminado	Tramitando	no exercício
2	Centro de Estudos - CEAF	Capacitação Profissional/Pesquisa	Servidores e Procuradores	3	Variado	Tramitando	no exercício
3	Chefia da Procuradoria Fiscal e Dívida Ativa	Liquidez tributária e não tributária	Fazenda Estadual	5.511	Variado	Tramitando	no exercício
4	Contadoria	Realização de cálculos e auditoria	Cálculos contábeis	401	Variado	Tramitando	no exercício
5	Contencioso	Defesa do Estado/Fazenda Estadual	Promover ações e medidas	2.523	Variado	Tramitando	no exercício
6	Projeto COPA 2014	Viabilizar a Copa do Mundo de 2014	Promover ações e medidas	5	4 anos	Tramitando	Janeiro de 2014
7	Execução Fiscal	Executar dívidas fiscais	Fazenda Estadual	1.757	Variado	Tramitando	no exercício
8	Fiscal	Análise de processos para execução	Fazenda Estadual	967	Variado	Tramitando	no exercício
9	Gabinete do Procurador Geral	Representar o Estado do RN	Estado do RN	4	Variado	Tramitando	no exercício
10	Gabinete do Procurador Adjunto	Representar o Estado do RN	Estado do RN	4	Variado	Tramitando	no exercício
11	Núcleo da Saúde	Ações na área da Saúde Pública	Estado do RN	621	Variado	Tramitando	no exercício
12	Núcleo de Ações Indenizatórias	Ações indenizatórias	Estado do RN	123	Variado	Tramitando	no exercício
13	Núcleo de Apoio ao Contencioso	Apoiar o Contencioso nas demandas	Promover ações e medidas	26	Variado	Tramitando	no exercício
14	Núcleo de Inventários/Arrolamentos	Inventários e Arrolamentos	Promover ações e medidas	813	Variado	Tramitando	no exercício
15	Núcleo Recursal/Contencioso	Recursos do Contencioso	Promover ações e medidas	1.983	Variado	Tramitando	no exercício
16	Patrimônio	Defesa do Patrimônio/Meio Ambiente	Estado do RN	621	Variado	Tramitando	no exercício
17	Corregedoria Geral da PGE	Ouvidoria e Inspeção de Conduta	No âmbito dos Procuradores	86	Variado	Tramitando	no exercício
18	Procuradoria Administrativa	Assessoramento Jurídico	Órgãos da Adm. Pública	262	Variado	Tramitando	no exercício
19	Proc.Licitações/Contratos/Convênios	Análise de processos licitatórios	Administração Direta/Indireta	1278	Variado	Tramitando	no exercício
20	Regional de Caicó/RN	Procuradorias especializadas	No âmbito da comarca	1096	Variado	Tramitando	no exercício
21	Regional de Ceará-Mirim/RN	Procuradorias especializadas	No âmbito da comarca	592	Variado	Tramitando	no exercício
22	Regional de Mossoró/RN	Procuradorias especializadas	No âmbito da comarca	2.356	Variado	Tramitando	no exercício
23	Regional de Pau dos Ferros/RN	Procuradorias especializadas	No âmbito da comarca	651	Variado	Tramitando	no exercício
24	Regional de São José de Mipibú/RN	Procuradorias especializadas	No âmbito da comarca	766	Variado	Tramitando	no exercício

TOTAL DE PROCESSOS DISTRIBUÍDOS NO EXERCÍCIO de 2010				22.460	←	QUANTITATIVO DE PROCESSOS	

Fonte: Secretaria Geral - PGE/RN

Emissão: 31/01/2011

**RELATÓRIO DE CUMPRIMENTO DE METAS ORÇAMENTÁRIAS – PROGRAMAS/PROJETOS INCLUÍDOS
NO ORÇAMENTO ANUAL DOS ÓRGÃOS E ENTIDADES DO PODER EXECUTIVO**

EXERCÍCIO: 2010
ÓRGÃO: PROCURADORIA GERAL DO ESTADO

Denominação Programa/Projeto/Ação	Descrição	Dotação	Início	Execução Prazo	Término	Aval. da Ação Governamental (%)
Convênio nº 001/2010 - PGE- SERASA	Disponibilizar as informações relativas às inscrições na Dívida Ativa da Fazenda Pública Estadual e cooperação técnica de responsabilidade social tributária	26.000,00	01/04/2010	12 meses	31/03/2011	122,61% (Referente ao período de Abril a Dezembro de 2010)

CONVÊNIO DO SERASA
(VIGÊNCIA 01/04/2010 A 31/03/2011)

SERASA	PERÍODO	QUANT. PROCESSO		PROPORÇÃO
		MÉDIA MENSAL	QUANT. TOTAL DE PROC	
ESTIMADO	12 MESES	1250	15000	100,00%
UTILIZADO	9 MESES	1533	13794	91,96%

COMPARATIVO NO PERÍODO DE 9 MESES

SERASA	PERÍODO	QUANT. PROCESSO		PROPORÇÃO
		MÉDIA MENSAL	QUANT. TOTAL DE PROC	
ESTIMADO	9 MESES	1250	11250	100,00%
UTILIZADO	9 MESES	1533	13794	122,61%
AUMENTO EM RELAÇÃO AO ESTIMADO				22,61%

ESTATÍSTICA 2010

MÊS/ANO	Entrada de Processos	Processos Analisados	Valor Proposto Autor/Recte	Valor Apurado DCJE	Excesso	%
JANEIRO/2010	26	31	R\$ 2.247.234,25	R\$ 1.322.495,26	R\$ 924.738,99	41,2%
FEVEREIRO/2010	35	45	R\$ 5.300.145,27	R\$ 4.110.531,41	R\$ 1.189.613,86	22,4%
MARÇO/2010	48	108	R\$ 5.110.277,57	R\$ 2.599.581,22	R\$ 2.510.696,35	49,1%
ABRIL/2010	40	33	R\$ 4.451.477,67	R\$ 2.592.431,83	R\$ 1.859.045,84	41,8%
MAIO/2010	62	62	R\$ 7.704.852,28	R\$ 6.540.508,22	R\$ 1.164.344,06	15,1%
JUNHO/2010	43	35	R\$ 12.427.700,03	R\$ 3.167.166,23	R\$ 9.260.533,80	74,5%
JULHO/2010	57	57	R\$ 13.191.501,58	R\$ 12.491.934,90	R\$ 699.566,68	5,3%
AGOSTO/2010	49	62	R\$ 11.125.282,61	R\$ 2.817.296,14	R\$ 8.307.986,47	74,7%
SETEMBRO/2010	44	38	R\$ 5.025.263,60	R\$ 4.168.503,48	R\$ 856.760,12	17,0%
OUTUBRO/2010	70	45	R\$ 14.366.574,91	R\$ 6.265.254,92	R\$ 8.101.319,99	56,4%
NOVEMBRO/2010	151	97	R\$ 32.003.345,55	R\$ 21.047.767,17	R\$ 10.955.578,38	34,2%
DEZEMBRO/2010	52	58	R\$ 15.224.932,06	R\$ 10.244.369,95	R\$ 4.980.562,11	32,7%
TOTAL	637	344	R\$ 128.178.587,38	R\$ 77.367.840,73	R\$ 50.810.746,65	39,6%

Natal/RN, 11 de março de 2011

Edward Roosevelt de Carvalho Garcia
Chefe da Divisão de Contadoria Judicial e Estatística - DCJE



GOVERNO DO ESTADO DO RIO GRANDE DO NORTE
Procuradoria Geral do Estado
Procuradoria Fiscal e da Dívida Ativa

Natal (RN), 14 de março de 2011.

ARRECAÇÃO – Exercício/2010

Período	ICMS e outros	Honorários	PROPAD	Honorários PROPAD	Total Arrecadado
Janeiro	774.242,54	23.905,33	-	-	798.147,87
Fevereiro	1.300.571,80	105.017,49	1.721.297,62	61.033,87	3.187.920,78

Período	ICMS E outros	Honorários	PROPAD Parcelamento	Total Arrecadado
Março	997.493,19	39.977,75	155.397,85	1.192.868,79
Abril	931.596,66	18.428,08	153.077,12	1.103.101,86
Maiο	940.628,47	29.490,01	150.023,10	1.120.141,58
Junho	716.269,00	9.233,18	86.035,25	811.537,43
Julho	950.313,32	36.637,49	34.926,78	1.021.877,59
Agosto	667.167,38	24.049,89	29.585,36	720.802,63
Setembro	680.385,53	24.852,68	25.858,66	731.096,87
Outubro	706.130,26	29.345,82	36.626,71	772.102,79
Novembro	713.628,13	32.830,07	30.250,71	776.708,91
Dezembro	712.778,26	33.974,53	28.656,70	775.409,49
TOTAL GERAL	-	-	-	13.011.716,59

Fonte: Sistema de Dados Tributários e Dívida Ativa.
Valores expressos em R\$.

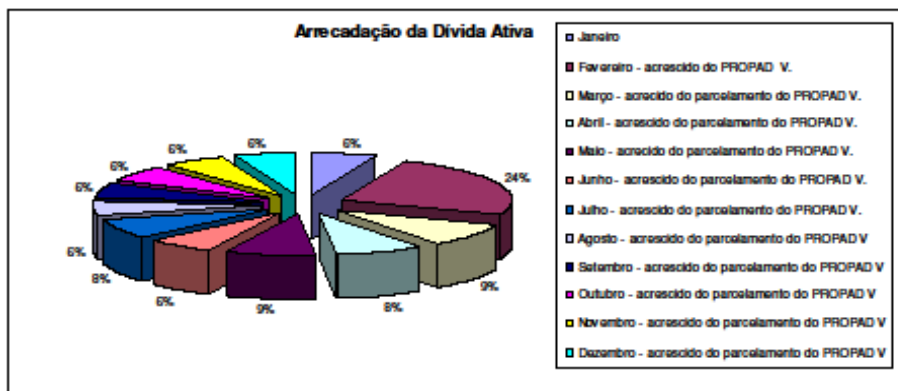

Júlio César Garcia de Araújo
NAC- Met. 084.019-0



Governo do Estado do Rio Grande do Norte
Procuradoria Geral
Procuradoria Fiscal e da Dívida Ativa

Memorando nº 109/2011-PFDA/PGE

Do: Núcleo de Atendimento ao Contribuinte

Para: Dra. Vaneska Caldas Galvão - Procuradora Chefe da PFDA/PGE.

Assunto: Arrecadação e a meta alcançada no ano de 2010.

Natal (RN), 14 de março de 2011.

Senhora Procuradora,

A pedido e de acordo com a solicitação contido no memorando nº 021/2011-GAG/PGE, datado de 10/03/2011, informo que a arrecadação da Dívida Ativa no período de janeiro a dezembro do ano de 2010, foi de R\$ 13.011.716,59 (Treze milhões, onze mil setecentos e dezesseis reais, e cinquenta e nove centavos).

Esclarecemos, por oportuno, que a estimativa da meta de arrecadação informada para o exercício de 2010 foi de R\$ 6.600.000,00, conforme memorando nº 956/2009-PFDA/PGE, datado de 28/12/2009.

Por fim, foi atingida a meta informada, com uma margem superior a 97.15% a mais do que o esperado.

Atenciosamente

Júlio César Garcia de Araújo

NAC - MAT. 84.019-0

Exmª Sra. Dra. MAGNA LETÍCIA A LOPES CÂMARA

Procuradora Chefe da Procuradoria Fiscal e da Dívida Ativa

N e s t a

¹ A meta alcançada deve a agilização nos procedimentos junto ao atendimento ao contribuinte, aperfeiçoamento do sistema de informática e as leis de incentivos fiscais junto a Dívida Ativa.

CONTROLADORIA GERAL DO ESTADO

A Controladoria Geral do Estado, criada pela Lei Complementar nº 150, de 09 de janeiro de 1997, publicada no DOE de 10.01.97, alterada pela Lei Complementar nº 157, de 23 de dezembro de 1997, publicada no DOE de 24.12.97 e com o seu Regimento Interno aprovado pelo Decreto nº 13.745, de 16.01.1998, publicado no DOE de 17.01.98 tem por finalidade a supervisão técnica das atividades do Sistema Integrado de Controle Interno do Poder Executivo, com sua sede provisória no bloco da SEPLAN, Centro Administrativo do Estado. Por força da última Reforma Administrativa do Estado (Lei Complementar nº 163, de 05 de fevereiro de 1999), sofreu algumas alterações em sua composição e competência, a teor do quanto preceituado no art. 22, disso resultando a regulamentação pelo Decreto nº 14.328, de 24 de fevereiro de 1999, publicado no DOE de 25/02/99, assim dispondo:

“Art. 1º. A Controladoria Geral do Estado (CONTROL), na condição de órgão de assessoramento imediato do Governador, integrante da Administração Pública Estadual Direta, nos termos da Lei Complementar nº 163, de 05 de fevereiro de 1999, tem as seguintes competências:

I – supervisionar tecnicamente as atividades do sistema integrado de fiscalização financeira, contabilidade e auditoria;

II – expedir atos normativos concernentes à ação do sistema integrado de fiscalização financeira, contabilidade e auditoria;

III – determinar, acompanhar e avaliar a execução de auditorias;

IV – proceder ao exame prévio nos processos originários de atos de gestão orçamentária, financeira e patrimonial dos órgãos e entidades da administração pública estadual e nos de

aplicação de recursos públicos estaduais por entidades de direito privado, emitindo parecer técnico;

V – promover a apuração de denúncias formais, relativas a irregularidades ou ilegalidades praticadas em qualquer órgão ou entidade da administração estadual, dando ciência imediata ao Governador do Estado, ao interessado e ao titular do órgão a quem se subordine o autor ou autores do ato objeto da denúncia, sob pena de responsabilidade solidária;

VI – propor ao Governador do Estado a aplicação das sanções cabíveis, conforme a legislação vigente, aos gestores inadimplentes, podendo inclusive sugerir o bloqueio de transferências de recursos do Tesouro Estadual e de contas bancárias;

VII – elaborar e manter atualizado o plano de contas único para os órgãos da administração direta e aprovar o plano de contas dos órgãos da administração indireta e fundacional;

VIII – elaborar o balanço geral do Estado e a prestação de contas anual do Governador; e

IX – manter com o Tribunal de Contas do Estado colaboração técnica e profissional relativamente à troca de informações e de dados a nível de execução orçamentária, objetivando uma maior integração dos controles interno e externo.”

Por sua vez, o Sistema Integrado de Controle Interno tem por escopo:

I - apoiar o controle externo no exercício de sua missão institucional;

II - exercer o controle de legalidade e legitimidade da administração pública estadual, e a aplicação de recursos públicos por entidades de direito privado, com avaliação dos resultados quanto à sua eficácia e eficiência;

III - acompanhar e avaliar as operações de crédito, avais e garantias, bem como os direitos e haveres do Estado,

acompanhando o seu endividamento, as renúncias de receitas, e a programação financeira do Tesouro Estadual.

Desta forma, estão sujeitos à fiscalização da Controladoria, os órgãos da administração direta do Poder Executivo, autarquias, sociedades de economia mista, empresas públicas, os serviços industriais e comerciais, os fundos especiais criados pelo Poder Executivo e as fundações instituídas e/ou mantidas pelo Estado.

A par das suas atribuições específicas, vem a Controladoria adotando uma política pública de orientação aos diversos setores do controle interno de cada órgão ou entidade da Administração Estadual e já examinando, prioritariamente, as prestações de contas e previamente os processos de despesa.

Estrutura:

CONTROLADORIA GERAL DO ESTADO

Controlador Geral

Secretário-Adjunto

Chefia de Gabinete

Assessoria Jurídica, de Normas Técnicas e Informática

Auditoria Geral

Contadoria Geral

Subcoordenadoria de Fiscalização Financeira e Análise

Subcoordenadoria de Contabilidade

Subcoordenadoria Setorial de Finanças e Planejamento

Chefia da Unidade Instrumental Administração Geral

Decreto n.º 14.328, de 24 de fevereiro de 1999.

Dispõe sobre as competências, a estrutura básica e o quadro de lotação de cargos da Controladoria Geral do Estado, e dá outras providências.

O GOVERNADOR DO ESTADO DO RIO GRANDE DO NORTE, no uso das atribuições que lhe confere o artigo 64, inciso V, última parte, da Constituição Estadual, e considerando o disposto nos artigos 11 e 66, incisos I e II, da Lei Complementar n.º 163, de 05 de fevereiro de 1999,

DECRETA:

Art. 1º. A Controladoria Geral do Estado (CONTROL), na condição de órgão de assessoramento imediato ao Governador, integrante da Administração Pública Estadual Direta, nos termos da Lei Complementar n.º 163, de 05 de fevereiro de 1999, tem as seguintes competências:

I - supervisionar tecnicamente as atividades do sistema integrado de fiscalização financeira, contabilidade e auditoria;

II - expedir atos normativos concernentes à ação do sistema integrado de fiscalização financeira, contabilidade e auditoria;

III - determinar, acompanhar e avaliar a execução de auditorias;

IV - proceder ao exame prévio nos processos originários de atos de gestão orçamentária, financeira e patrimonial dos órgãos e entidades da administração pública estadual e nos de aplicação de recursos públicos estaduais por entidades de direito privado, emitindo parecer técnico;

V - promover a apuração de denúncias formais, relativas a irregularidades ou ilegalidades praticadas em qualquer órgão ou entidade da administração estadual, dando ciência imediata ao Governador do Estado, ao interessado e ao titular do órgão a quem se subordina o autor ou autores do ato objeto da denúncia, sob pena de responsabilidade solidária;

VI - propor ao Governador do Estado a aplicação das sanções cabíveis, conforme a legislação vigente, aos gestores inadimplentes, podendo inclusive sugerir o bloqueio de transferências de recursos do Tesouro Estadual e de contas bancárias;

VII - elaborar e manter atualizado o plano de contas único para os órgãos da administração direta e aprovar o plano de contas dos órgãos da administração indireta e fundacional;

VIII - elaborar o balanço geral do Estado e a prestação de contas anual do Governador; e

IX - manter com o Tribunal de Contas do Estado colaboração técnica e profissional relativamente à troca de informações e de dados a nível de execução orçamentária, objetivando uma maior integração dos controles interno e externo.

Art. 2º. A estrutura básica da Controladoria Geral do Estado (CONTROL) compõe-se de:

I - Órgão de assessoramento direto ao Controlador-Geral:

1. Gabinete do Controlador (GC);
2. Assessoria Jurídica, de Normas Técnicas e Informática (AJNTI).

II - Órgãos de Execução Programática e Instrumental:

1. Unidade Instrumental de Administração Geral (UIAG);
 - 1.1. Subcoordenadoria Setorial de Finanças e Planejamento (SSFP).

III - Órgãos de execução programática:

1. Auditoria Geral (AG);
 - 1.1. Subcoordenadoria de Fiscalização Financeira e Análise (SUFIFN);
2. Contadoria Geral (CG);
 - 2.1. Subcoordenadoria de Contabilidade (SUCON).

§ 1º. Os órgãos integrantes da estrutura básica da Controladoria Geral do Estado (CONTROL) distribuem-se e relacionam-se entre si em conformidade com as vinculações constantes do organograma do anexo I, que integra o presente Decreto.

§ 2º. Os cargos de provimento em comissão da Controladoria Geral do Estado (CONTROL), conforme o Quadro de Lotação de Cargos do anexo II, serão alocados nos órgãos referidos no art. 2º deste Decreto.

Art. 3º. Este Decreto entra em vigor na data de sua publicação, mantidos os termos do Regimento Interno aprovado pelo Decreto n.º 13.745, de 16 de janeiro de 1998, no que não conflitem com a presente norma.

Palácio dos Despachos de Lagoa Nova, em Natal, 24 de fevereiro de 1999, 111ª da República.

GARIBALDI ALVES FILHO
Jaime Mariz de Faria Júnior

**ANEXO I
 CONTROLADORIA GERAL DO ESTADO
 ORGANOGRAMA**

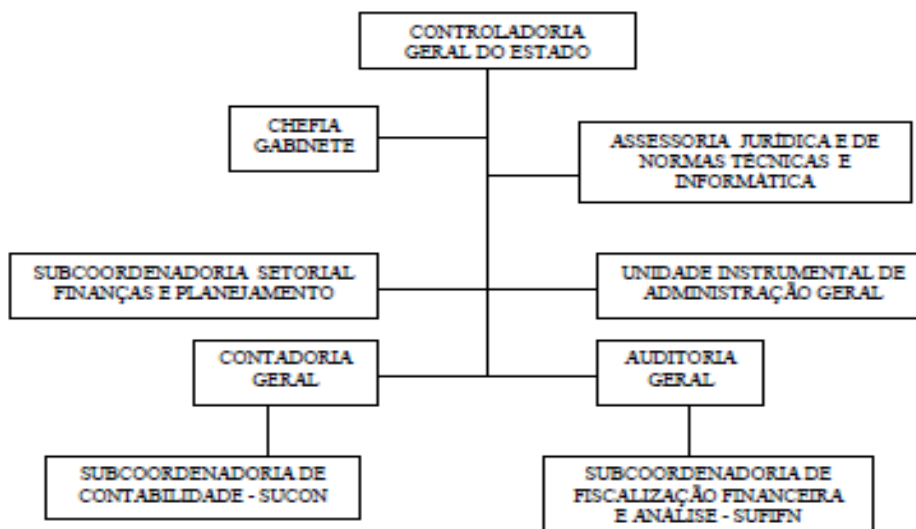

**ANEXO II
 CONTROLADORIA GERAL DO ESTADO
 QUADRO DE LOTAÇÃO DE CARGOS COMISSIONADOS**

CARGO COMISSIONADO	LOTAÇÃO
CONTROLADOR GERAL	1
CHEFE GABINETE	1
ASS. JUR. E DE NORMAS TÉCNICAS E INFORMÁTICA	1
CONTADOR GERAL	1
AUDITOR GERAL	1
UNIDADE INSTR. DE ADMINISTRAÇÃO GERAL	1
SUBCOORD. SETORIAL FINANÇAS E PLANEJAMENTO	1
SUBCOORD. FISCALIZAÇÃO FINANCEIRA E ANÁLISE	1
SUBCOORDENADORIA DE CONTABILIDADE	1
C-8	7
TOTAL	16

RELATÓRIO DE ATIVIDADES

Auditoria de conformidade dos processos dos órgãos e entidades da Administração Pública Estadual, quadro demonstrativo de fluxo processual e análise da despesa pública:

RELATÓRIO QUANTITATIVO DE MOVIMENTAÇÃO DE PROCESSO NO ÓRGÃO POR ASSUNTO ÓRGÃO: CONTROLADORIA GERAL DO ESTADO

PERÍODO DE: 01/01/2010 a 31/12/2010

Assunto	Quantidade
PAGAMENTO DE FATURAS	28313
PRESTAÇÃO DE CONTAS	18670
ABONO DE PERMANENCIA SERVICO	15291
NOMEAÇÃO PARA CARGO EFETIVO	10771
DIÁRIAS CONCESSÃO/PAGAMENTO	8763
PAGAMENTO DE FORNECEDOR	7916
AQUISIÇÃO DE MEDICAMENTOS	5744
PAGAMENTO DE JETONS	5279
AQUISIÇÃO DE MATERIAL DE CONSUMO	5028
APOSENTADORIA TEMPO DE CONTRIB/SERVIÇO	4921
SOLICITAÇÃO	4619
EMPENHO ESTIMATIVO	4243
SOLICITAÇÃO DE PROVIDÊNCIAS	4040
SUPRIMENTO DE FUNDOS	4024
REPASSE FINANCEIRO	3917
SOLICITAÇÃO DE PAGAMENTO	3792
DISPENSA DE LICITAÇÃO	3165
GRATIFICAÇÃO DE FUNÇÃO	3055
GRATIFICAÇÃO DE INSALUB/PERICULOSIDADE	2662
TERMO DE PARCERIA	2649
MEDIÇÃO DE OBRAS	2575

PRESTAÇÃO DE SERVIÇOS	2361
PAGAMENTO DE SERVIÇO PRESTADO	2339
PROCESSO LICITATORIO	2329
PRESTAÇÃO DE CONTAS DE CONVÊNIO	2285
TERMO ADITIVO	2160
GRATIFICAÇÃO REPRESENT.DE GABINETE	2059
AUTORIZAÇÃO PARA LICITAÇÃO	1951
SOLICITAÇÃO PARA CELEBRAR CONVÊNIO	1877
CONTRATO TEMPORÁRIO	1648
PREGÃO	1638
PENSÃO PREVIDENCIÁRIA	1531
NOMEAÇÃO PARA CARGO COMISSIONADO	1441
SOLICITAÇÃO DE AQUISIÇÃO	1420
DIREITOS DE PESSOAL	1362
ADITIVO DE PRAZO	1351
PROJETO DE CONVÊNIO	1336
REQUISIÇÃO DE SERVIÇOS	1275
EMPENHO GLOBAL	1247
AQUISIÇÃO DE MATERIAL PERMANENTE	1177
RECUPERAÇÃO DE OBRAS	1119
CERTAME LICITATÓRIO	1099
RENOVAÇÃO DE CONTRATO	1034
SOLICITAÇÃO SERV. TERCEIROS P. JURIDICA	1023
TERMO ADITIVO DE CONTRATO	1018
CONTRATO DE PRESTAÇÃO DE SERVIÇOS	981
PAGAMENTO DE SUBSTITUIÇÃO	969
AQUISIÇÃO SERV. TERCEIROS PES. JURÍDICA	931
COMPRAS	925
APOSENTADORIA POR INVALIDEZ	901
CUMPRIMENTO DE DECISÃO JUDICIAL	874
PAGAMENTO TELEMAR/OI	865
EXPOSIÇÃO DE MOTIVOS	852

HORA SUPLEMENTAR	826
EMPENHO ORDINÁRIO	806
INEXIGIBILIDADE DE LICITAÇÃO	789
CELEBRAÇÃO DE CONVÊNIO	723
TERMO DE CONVÊNIO	718
AUTORIZAÇÃO	672
APOSENTADORIA COMPULSÓRIA	627
GRATIFICAÇÃO DE PLANTÃO (GRAPUS)	622
PRESTAÇÃO DE CONTAS MENSAL	600
AUXILIO DOENÇA	591
PAGAMENTOS	572
READEQUAÇÃO DE PLANILHA	558
TERMO DE ADESÃO	555
PAGAMENTO DE DESPESA	541
APOSENTADORIA PROPORCIONAL	524
AVERBAÇÃO DE TEMPO DE SERVIÇO	514
PRESTAÇÃO DE SERVIÇO(S)	498
RESSARCIMENTO DE IPVA	495
ANÁLISE DE MINUTA DE CONVÊNIO	461
DEVOLUÇÃO DE RECURSOS	436
ORDEM DE SERVIÇO	424
ADICIONAL INSALUBRIDADE / PERICULOSIDADE	415
REFORMA DE OBRAS	405
RECURSO	398
PAGAMENTO REATIVAÇÃO	392
EXECUÇÃO DE SERVIÇOS	386
REMUNERAÇÃO PECUNIÁRIA	382
AQUISIÇÃO EQUIPAMENTOS DE INFORMÁTICA	381
IMPLANTAÇÃO DE PAGAMENTO	380
PAGAMENTO DE HORA EXTRA	378
CONTRATAÇÃO DE EMPRESA	372
PRORROGAÇÃO DE CONTRATO	359

SOLICITA CONSULTORIA	351
PRORROGAÇÃO DE PRAZO	349
ALTERAÇÃO DE CARGA HORÁRIA	343
GRATIFICAÇÃO	324
REAJUSTE DE VENCIMENTO	311
PREVISÃO PARA PAGAMENTO DE JETONS	311
AMPLIAÇÃO DA ESCOLA	309
AUTORIZAÇÃO PAGAMENTO	308
REAJUSTAMENTO DE PREÇO	306
GRATIFICAÇÃO EM SALA DE AULA (GESA)	297
PAGAMENTO VENCIMENTOS ATRASADOS	295
INCLUSÃO DE DEPENDENTE	287
PASSAGEM AÉREA	280
JETONS	274
ORDEM DE COMPRA DE MATERIAL	266
CONTRATO	265
EQUIPARAÇÃO SALARIAL	262
PAGAMENTO CAERN,TELEMAR,COSERN	257
CONVENIOS	254
INSCRIÇÃO	254
AJUDA DE CUSTO	250
REVISÃO DE APOSENTADORIA	241
CONTRATO DE LOCAÇÃO	236
GRATIFICACAO DE FUNCAO	230
SISTEMA DE REGISTRO DE PREÇO	226
EMPENHO EST. P/DIÁRIAS DE PESSOAL	221
NOMEACAO DE PESSOAL	220
AUXÍLIO FUNERAL	216
VENCIMENTOS E VANTAGENS FIXAS	212
ADICIONAL ADTS / QUINQUENAL	210
PAGAMENTO DE SERVIÇO EXECUTADO	200
INFORMAÇÃO	198

TERMO DE CONTRATO	197
AUXÍLIO TRANSPORTE	186
SERVIÇOS DE LOCAÇÃO	182
AUTORIZAÇÃO DE CONTRATO	178
REAJUSTE SALARIAL/VENCIMENTO	176
LOCAÇÃO DE IMÓVEIS	174
REASSUNÇÃO DE FUNÇÃO	166
SOLICITAÇÃO DE INFORMAÇÃO	164
APOSENTADORIA	158
GRATIFICAÇÃO CARGO COMISSONADO	155
CURSO DE CAPACITAÇÃO	155
BOLSA DE ESTUDOS	147
PAGAMENTO DE HONORÁRIOS	146
ASSINATURA DE JORNAIS/REVISTAS	142
PAGAMENTO DE ALUGUEL	140
CONSTRUÇÃO DE OBRAS	139
HONORÁRIOS PERICIAIS	138
FOLHA DE PAGAMENTO DE PESSOAL	137
PAGAMENTO DE ESTAGIÁRIO	137
PAGAMENTO DE INDENIZAÇÃO	136
LOCACOES	134
GRATIFICAÇÃO POR TÍTULO	134
RESSARCIMENTO DE DESPESAS	133
AQUISIÇÃO SERV. TERCEIROS PES. FÍSICA	129
CURSO AUTORIZAÇÃO PARTICIPAÇÃO SERVIDOR	122
PROMOÇÃO	120
COMUNICAÇÃO	118
TRANSFERÊNCIA DE RECURSO	115
IMPUGNAÇÃO	115
PAGAMENTO DE CARGO COMISSONADO	114
SUBSTITUIÇÃO DE PESSOAL	114
ALTERAÇÃO DE VALORES	111

AVERBAÇÃO DE LICENÇA PRÊMIO	106
LOCAÇÃO DE VEÍCULO	103
RESTITUIÇÃO DE INDÉBITO	103
DIFERENÇA SALARIAL	100
ORÇAMENTO	96
CESSÃO DE PESSOAL	96
FORNECIMENTO DE REFEIÇÃO	94
PROMOÇÃO HORIZONTAL	91
RESSARCIMENTO DE CUSTOS	91
ADICIONAL NOTURNO	88
REVISÃO DE PENSÃO	87
INDENIZAÇÃO	81
DIFERENÇA SALARIAL REF. A PECUNIÁRIA	80
VISTORIA DE OBRAS	79
PROJETOS DE CONVÊNIO	76
EDITAIS	76
BOLSA P/ SERVIDORES	74
PENSÃO PARLAMENTAR	73
LICITAÇÃO-TOMADA DE PREÇOS	73
EXECUÇÃO DE SERVIÇO CONST. ESCOLA	72
SOLICITAÇÃO DE RECURSOS	70
PAGAMENTO DE INSS	68
REVISÃO APOSENTADORIA / MUDANÇA LETRA	67
DÉCIMO TERCEIRO SALÁRIO	67
APOSENTADORIA TEMPO SERVICO	66
PAGAMENTO DE SEGURO	66
DESPESA DE EXERCICIO ANTERIOR	64
REDUÇÃO DE CARGA HORÁRIA	64
PAGAMENTO 13º SALARIO	63
PAGAMENTO DE CONVENIO	63
TERMO DE CONVENIO	62
AÇÃO ORDINÁRIA	60

RENOVAÇÃO DE CONVÊNIO	60
REIVINDICAÇÃO	59
CONSULTA	59
RENOVAÇÃO DE ASSINATURA	59
MANDADO DE SEGURANÇA	58
CONCURSO	58
AVERBAÇÃO POR TEMPO DE SERVIÇO	58
PAGAMENTO DE PARCELA	57
TERMO ADITIVO DE CONVÊNIO	56
CONVITE	56
LICITAÇÃO-CONCORRÊNCIA	56
INCORPORAÇÃO DE GRATIFICAÇÃO	55
ENCAMINHAMENTO	55
ENVIO DE CORRESPONDÊNCIA	53
PRESTAÇÃO DE CONTAS ANUAL	53
COMUNICADO	51
PAGAMENTO GUIA DE RECOLHIMENTO	51
SOLICITAÇÃO DE SERVIÇOS GRÁFICOS	51
ADMISSÃO DE PESSOAL	49
PEDIDO DE MATERIAL	48
PROMOÇÃO DE CLASSE	47
ADITIVO DE VALOR	44
ENQUADRAMENTO DE PESSOAL	43
PAGAMENTO DE GRATIFICAÇÃO EM ATRASO	43
CONCORRÊNCIA PÚBLICA NACIONAL	41
MANUTENÇÃO DE VEÍCULOS	40
PENSOES	40
PUBLICAÇÃO	39
PROJETOS DE TRABALHO	39
DESAPROPRIAÇÃO DE TERRAS	38
CÓPIA DE DOCUMENTOS	38
RESTITUIÇÃO DE FIANÇA	37

REGULARIZAÇÃO	36
REDISTRIBUIÇÃO DE PESSOAL	36
CONTRATAÇÃO DE ESTAGIÁRIO	34
CRÉDITO SUPLEMENTAR	34
TERMO DE COOPERAÇÃO	33
CONTRATO DE ESTAGIÁRIO	31
REAJUSTE DE CONTRATO	31
NOTIFICAÇÃO	31
LICENÇA PRÊMIO	30
RELATÓRIOS	30
CONCURSO PÚBLICO	29
SALÁRIO FAMÍLIA	29
ADICIONAL DE ANUÊNIOS	29
PROPOSTA PARA APRECIÇÃO	29
PROJETOS ENCAMINHAMENTO	28
DOAÇÕES CADEIRAS DE RODAS	28
CURSO DE ESPECIALIZAÇÃO	28
AUTORIZAÇÃO PARA EVENTOS	27
ICMS RESSARCIMENTO	27
REAJUSTES	27
AUTORIZAÇÃO PARA FUNCIONAMENTO DE CURSO	27
CONTRATAÇÃO DE OBRAS	26
REVISÕES	26
CONTINUIDADE DE DEPENDENTE	26
DENÚNCIA DE IRREGULARIDADE	26
ABONO	26
OBRAS DE REF. E/OU RECUPERACAO	26
SOLICITAÇÃO DE CURSOS E AFINS	25
PROCESSO ADMINISTRATIVO	25
PROCESSO EMERGENCIAL	25
PRORROGAÇÃO DE CESSÃO DE PESSOAL	24
MANUTENÇÃO E REPARAÇÃO DA ESCOLA	24

CÓPIA DE PROCESSO	24
REMOÇÃO	24
PENSOES VITALICIAS	24
PAGAMENTO DE TAXA BANCÁRIA	24
INSCRIÇÃO DE SÓCIO FACULTATIVO	24
PAGAMENTO DE PRECATÓRIO	23
PRORROGAÇÃO DE CONVÊNIO	23
REGULARIZAÇÃO DE PAGAMENTO	23
PAGAMENTO DE FGTS	23
LIBERAÇÃO DE PARCELA	22
CONGRESSO	22
PAGAMENTO DE FIANÇA	22
AQUISIÇÃO DE BENS IMÓVEIS	21
AUTORIZAÇÃO DE CURSOS	21
POSSE DE PESSOAL	21
INFORMAÇÃO DE PESSOAL	21
PROMOÇÃO DE PESSOAL	20
RESCISÃO DE CONTRATO	20
INCLUSAO DE DEPENDENTES	20
DIFERENÇA SALARIAL PECUNIÁRIA E TÍTULO	20
PAGAMENTO CORREIOS/TELEGRAFOS	19
ADICIONAL CORREÇÃO	19
FERIAS ADICIONAL DE 1/3	19
FERIAS	18
ADICIONAL FÉRIAS 1/3	18
GRATIFICAÇÃO REIMPLANT. / REATIVAÇÃO	18
VANTAGENS DE PESSOAL	18
criação de comissão	18
AUTORIZAÇÃO PARA ABERTURA DE CONCURSO	18
ASSINATURA DE PERIÓDICOS	17
CANCELAMENTO DE DESCONTO INDEVIDO	17
PAGAMENTO CORREÇÃO	17

AVERBACAO POR TEMPO DE SERVICO	17
MANDADO DE INTIMAÇÃO	16
PAGAMENTO DE FOLHA SUPLEMENTAR	16
PARALISAÇÃO DE OBRAS	16
PAGAMENTO DE IPTU	16
PROJETO DE LEI	15
CURSO DE FORMAÇÃO	15
PROPOSTA ORÇAMENTÁRIA	15
DIFERENÇA SALARIAL REF À TÍTULO	15
PRORROGAÇÃO DE POSSE DE PESSOAL	15
ENCARGOS SOCIAIS E PATRIMONIAIS	15
RECURSOS DO PCCR	15
PARCELAS	15
SALARIO DECIMO TERCEIRO	15
Dividas do Exercício Anterior	15
SOLICITACAO DE INFORMAÇÃO	14
PEDIDO DE RECONSIDERAÇÃO	14
ENCAMINHAMENTO DE PROCESSOS	14
SOLICITAÇÃO SERV. TERCEIROS P.FISICA	14
SOLICITAÇÃO DE DIÁRIAS	14
RELOTAÇÃO DE PESSOAL	13
SEGUROS	13
REINTEGRAÇÃO DE POSSE	13
NOTIFICAÇÃO JUDICIAL	13
IMPLANTACOES	13
GRATIFICAÇÃO POR CLASSE ESPECIAL	13
VALE TRANSPORTE	13
RESTOS A PAGAR	12
ÍNDICE DE REAJUSTE	12
COPIAS	12
PENSÃO BENEFÍCIO	12
AVALIAÇÃO DE IMÓVEIS	12

REMOÇÃO POR OPÇÃO	12
INCORPORAÇÃO DE TEMPO DE SERVIÇO	12
SOLICITAÇÃO TREINAMENTO DE PESSOAL	12
PAGAMENTO DE PASEP	12
ENQUADRAMENTO DO PCCR-LC 432-2010	12
INCORPORACOES	12
INFORMACOES	12
TERMO DE COMPROMISSO PARA TRABALHO	12
INCORPORAÇÃO DE GRAT. DE GABINETE	12
DESMEMBRAMENTO DE PENSÃO	12
PENSOES ALIMENTICIAS	12
INCORPORAÇÃO DE HORA EXTRA	12
IPE PATRONAL	11
REIVINDICACOES	11
ALTERACOES	11
AÇÃO TRABALHISTA	11
PEDIDO DE PROMOÇÃO	11
DESPESAS REEMBOLSO	11
PENSÃO ESPECIAL	11
ACORDOS E AJUSTE	11
CANCELAMENTO	11
FORNECIMENTO DE ÁGUA MINERAL	11
GRATIFICAÇÃO DE SEGURANÇA	10
TAXA DE LICENCIAMENTO	10
TRANSFERÊNCIA DE ICMS DOS MUNICÍPIOS	10
PAGAMENTO REIMPLANTAÇÃO	10
LEILÃO DE MATERIAL INSERVÍVEL	10
INDICAÇÃO DE PESSOAL	9
RECEBIMENTO PROVISÓRIO DE OBRAS	9
EMPENHO DE OBRIG. TRIB. E CONTRIBUTIVAS	9
REGISTRO DE PREÇOS	9
ITCD RESTITUIÇÃO	9

ADICIONAL POR TEMPO SERVICO	9
OUTRAS RESTITUICOES	8
GRATIFICAÇÃO ATRASADA	8
DESPESAS	8
ABERTURA DE INQUÉRITO	8
TERMO DE ACORDO	8
GRATIFICACAO INCORPORACOES	8
PAGAMENTO DE MULTA	8
MUDANÇA DE NÍVEL	8
PARECER JURÍDICO	8
PREVISÃO PARA PAGAMENTO DE HORA EXTRA	8
MESTRADO	8
REMANEJAMENTO DE CRÉDITO	8
CONVERSÃO DE TEMPO DE SERVIÇO	8
CORREÇÃO DE INCORPORAÇÃO	8
ACIDENTE DE VEÍCULO	8
RETIFICAÇÃO DE NOMEAÇÃO	8
REVERSÃO DE APOSENTADORIA	8
EXCLUSÃO DE DEPENDENTE	8
ACUMULAÇÃO DE CARGO	8
BENEFÍCIOS FISCAIS	8
EXONERAÇÃO DE CARGO EFETIVO	7
VENCIMENTO E REPRESENTAÇÃO	7
CANCELAMENTO DE CONTRATO	7
CRENCIAMENTO	7
REGULARIZAÇÃO REMUNERAÇÃO PECUNIARIA	7
RECISÃO DE CONVÊNIO	7
TRANSFERÊNCIA DE IPVA DOS MUNICÍPIOS	7
CARTA CONVITE	7
COBRANÇA DE INDENIZAÇÃO	7
SOLICITACAO DE PROVIDENCIAS	7
DOAÇÕES	7

AFASTAMENTO CURSO ESTÁGIO TREINAMENTO	7
ALTERAÇÃO DE PRAZO	7
ALTERAÇÃO EM FOLHA DE PAGAMENTO	6
SALARIO FAMILIA	6
TERMO DE COMPROMISSO	6
RESTITUIÇÃO CONTRIBUIÇÃO PREVIDENCIÁRIA	6
CRIAÇÃO	6
PRESTACOES	6
PARECER TÉCNICO	6
DESAPROPRIAÇÃO DE IMÓVEIS	6
LIBERAÇÃO DE RECURSOS	6
REMUNERAÇÃO PECUNIÁRIA ATRASADA	6
REPRESENTAÇÃO	5
INCORPORAÇÃO GRAT. CARGO COMISSONADO	5
CONVENIOS RENOVACAO	5
ANTECIPAÇÃO DE COTAS	5
BALANÇO	5
PRESTAÇÃO DE CONTAS DE PRODUTIVIDADE	5
GRATIFICAÇÃO DE GRAFIS	5
DESARQUIVAMENTO DE PROCESSO	5
SOLICITAÇÃO DE ESTAGIÁRIO	5
RECURSOS	4
SUSPENSÃO DE PAGAMENTO	4
TRANSFERÊNCIA ROYALTIES DOS MUNICÍPIOS	4
APOSENTADORIA COMPULSORIA	4
COMISSOES DE SINDICANCIA	4
DESCONTO DE PREVIDÊNCIA	4
INCORPORAÇÃO DE PADRÕES	4
REQUISIÇÃO DE PESSOAL	4
PLANOS	4
PRESTACOES DE CONTAS	4
GRATIFICAÇÃO REVISÃO	4

COMUNICAÇÃO DE PESSOAL	4
CERTIDÃO DE TEMPO DE CONTRIBUIÇÃO	4
EXCLUSOES	4
CÓPIA DE CONTRATO	4
PROMOÇÃO POR ANTIGUIDADE	4
PRORROGAÇÃO DE OBRAS	4
REINTEGRAÇÃO DE PESSOAL	4
RETIFICAÇÃO DO ATO DA APOSENTADORIA	4
SALARIO IMPLANTACAO	4
TRANSFERÊNCIA DE IPI DOS MUNICÍPIOS	4
GRATIFICAÇÃO DE GRASO	4
DOCUMENTO	4
MULTA DE VEÍCULO	4
DEVOLUÇÃO DE NUMERÁRIOS	4
SALÁRIO RETIDO	4
SINDICÂNCIA ADMINISTRATIVA	4
TRANSFERÊNCIA EX-OFÍCIO	4
TERMO DE APOSTILAMENTO	4
CONVÊNIO	4
GRATIFICAÇÃO DE LOCALIDADE ESPECIAL	4
PAGAMENTO DE IPREVINAT	4
PROMOÇÃO VERTICAL	4
REGULARIZAÇÃO DE CARGA HORÁRIA	4
REINTEGRACOES DE PESSOAL	4
ISENÇÃO DE DESCONTO	4
INDENIZACOES	4
DIREITOS	4
RETIFICACAO	4
CESSAO DE PESSOAL	4
ENQUADRAMENTO DE CLASSE	4
DESAVERBAÇÃO DE TEMPO DE SERVIÇO	4
DEVOLUCAO DE DESCONTOS	4

ISENÇÃO DE IMPOSTO DE RENDA	4
EXCLUSÃO DE GRATIFICAÇÃO	4
LIBERAÇÃO DE PROCESSO	4
READMISSAO DE PESSOAL	4
REPOSICOES	4
REMOÇÃO POR MERECIMENTO	4
PROJETOS DE INFORMÁTICA	4
INFRAÇÕES	4
FREQUÊNCIA DE PESSOAL	4
CONTINUIDADE DE PENSÃO	4
BAIXA DE TADF	4
APROVEITAMENTO TEMPO SERV. PROMOÇÃO	4
AQUISIÇÃO DE CERTIFICADO DIGITAL	4
SEMINÁRIO	4
USUFRUTO	3
CONJUNTO HABITACIONAL	3
FUNDEF	3
EXECUÇÃO	3
DEVOLUÇÃO DE CAUÇÃO	3
REIMPLANTAÇÃO DE SALÁRIO	3
PAGAMENTO PESSOAL DE TREINAMENTO	3
GRATIFICAÇÃO DE RISCO DE VIDA	3
EVENTOS	3
AFAST. SUSPENSAO CONT.TRABALHO	3
COMISSOES TECNICAS	3
COMUNICADO DE FÉRIAS	3
INFORMAÇÃO DE VEÍCULO	3
ISENÇÃO DE IPVA	3
PAGAMENTO REATIVACAO	3
RESTITUIÇÃO DE IMPOSTO DE RENDA	3
REDUCOES	3
TRANSFORMAÇÃO DE APOSENTADORIA	3

AUTORIZACAO	3
ALTERAÇÃO DE QDD	3
ANISTIA DE PUNIÇÃO	3
AQUISIÇÃO DE VIATURAS	3
INCORPORAÇÃO DE RECURSOS	3
DEVOLUÇÃO DE FUNCIONÁRIO	3
AÇÃO JUDICIAL	3
CESSÃO DE VEÍCULO	3
PAGAMENTO DE ISS	3
SOLICITACOES	3
GRATIFICAÇÃO DE MÉRITO EDUCACIONAL (GME)	3
CERTIDÃO DE ADIMPLÊNCIA	3
CONTRATO DE TRABALHO	3
LICENCA INTERESSE PARTICULAR	3
EQUIVALÊNCIA-ESTUDOS	3
CERTIDÃO POR TEMPO DE SERVIÇO	2
INVENTÁRIO DE BENS MÓVEIS	2
RELATÓRIOS FINANCEIRO	1
ADICIONAL INSALUBRIDADE	1
VANTAGEM DE PESSOAL	1
TRANSFERÊNCIA DE PESSOAL	1
INQUÉRITO POLICIAL	1
MEMORANDO ELETRÔNICO	1
DESCONTOS	1
CONTRATO DE TRANSPORTE ESCOLAR	1
PROMOÇÃO POR MERECEMENTO	1

TOTAL GERAL: 231977

**QUANTIDADE DE PROCESSOS POR ÓRGÃO DE ORIGEM QUE TRAMITARAM
NO ÓRGÃO: CONTROLADORIA GERAL DO ESTADO
NO PERÍODO DE: 01/01/2010 a 31/12/2010**

Nome do Órgão	Quantidade
SECRETARIA DE ESTADO DA EDUCAÇÃO E DA CULTURA	59662
SEC EST DA SAÚDE PÚBLICA	46158
SEC EST TRABALHO HABITAÇÃO ASSIST SOCIAL	26134
GABINETE CIVIL DO GOVERNADOR DO ESTADO	18193
POLICIA MILITAR	8580
SEC EST DA TRIBUTAÇÃO	8446
SEC EST DA INFRA-ESTRUTURA	7361
SECRETARIA DE ESTADO DA ADMINISTRAÇÃO E DOS RECURSOS HUMANOS	4931
FUNDACAO JOSE AUGUSTO	4381
SEC EST DA JUSTIÇA E DA CIDADANIA	3988
SEC EST DA AGRICULTURA, DA PECUÁRIA E DA PESCA	3768
EMPRESA POTIGUAR DE PROMOÇÃO TURÍSTICA	3121
INSTITUTO DE PREVIDÊNCIA DO ESTADO DO RN	2831
DEPARTAMENTO DE ESTRADAS E RODAGEM	2332
PROCURADORIA GERAL DO ESTADO	2248
FUND EST DA CRIANÇA E DO ADOLESCENTE	2137
SECRETARIA DE ESTADO DO MEIO AMBIENTE E DOS RECURSOS HIDRICOS	2106
SEC EST DO DESENVOLVIMENTO ECONÔMICO	2093
SEC EST DO TURISMO	2080
SEC EST DA SEG PÚBLICA E DEFESA SOCIAL	2051
EMATER	2048
INSTITUTO TECNICO CIENTIFICO DE POLICIA	1924
SEC EST DE PLANEJAMENTO E DAS FINANÇAS	1705
DELEGACIA GERAL DA POLICIA CIVIL	1644
INSTITUTO DE DEFESA E INSPEÇÃO AGROPECUÁRIA DO RN	1403
CONTROLADORIA GERAL DO ESTADO	1080
FUND DE APOIO À PESQUISA DO RN	1026
SEC ASSUNTOS FUND, COL APOIO REF AGRARIA	980
CORPO DE BOMBEIROS MILITAR	882
DEFENSORIA PÚBLICA DO ESTADO DO RN	829
SECRETARIA DE ARTICULAÇÃO DOS MUNÍCIPIOS	751
SEC DE ESTADO DO ESPORTE E DO LAZER	738
DETRAN	581
GABINETE VICE-GOVERNADOR	576
AGENCIA REGULADORA SERVICO PUBLICO DO RN	541
IDEMA	459
CONSELHO ESTADUAL DOS DIREITOS DA CRIANÇA E DO ADOLESCENTE	419
ASSESSORIA DE COMUNICACAO SOCIAL	395
CENTRAIS DE ABASTECIMENTO DO RN	277
INSTITUTO DE GESTÃO DAS ÁGUAS DO ESTADO	253
COMPANHIA ESTADUAL DE HABITAÇÃO E DESENVOLVIMENTO URBANO	250
CONSULTORIA GERAL DO ESTADO	224
ESCRITORIO DE REPRESENTACOES NO DF	146
PROCURADORIA GERAL DE JUSTICA	88
JUNTA COMERCIAL DO ESTADO DO RN	58
COMPANHIA DE AGUAS E ESGOTOS DO RN	47

DEPARTAMENTO ESTADUAL DE IMPRENSA	27
SECRETARIA EXTRAORDINÁRIA PARA ASSUNTOS RELATIVOS A COPA DO MUNDO	7
TRIBUNAL DE JUSTIÇA DO RN	7
SEC EXT ASSUNTO DO DESEN DO POLO GAS SAL	4
MOVIMENTO DE INT E ORIENTACAO SOCIAL	4
EMPRESA DE PESQUISA AGROPECUARIA RN	3

TOTAL DE PROCESSOS:231977

Atividades de prevenção e controle:

- reuniões periódicas com os diversos órgãos da estrutura do Poder Executivo e do Tribunal de Contas do Estado para troca de informações e uniformização de procedimentos técnicos.
- aperfeiçoamento periódico do pessoal, através de Seminários locais e em outros Estados, a destacar os relativos à Lei Complementar nº 101/2000 – Lei de Responsabilidade Fiscal, gestão fiscal, auditoria pública, previdenciário, licitações e contratos e gestão pública.
- colaboração nas minutas do decreto de execução financeira, calendário financeiro e acompanhamento da edição da Lei Orçamentária anual.
- realização de auditorias ordinárias e especiais para o exato acompanhamento da execução orçamentária, dentro da legitimidade e legalidade, com o intuito de orientar os setores financeiros de órgãos e entidades da Administração do Estado fazendo relatório ou instruindo processos quanto aos resultados obtidos.
- auditoria de conformidade de processos da despesa pública, correspondendo a um movimento total no exercício de **131.852** processos;
- elaboração da Prestação de Contas do Governo do Estado referente ao exercício de 2008, que seguiu ao Tribunal juntamente com o Balanço Geral e que mereceu aprovação daquela Corte de Contas;

- acompanhamento e orientação dos relatórios de atividades da Administração Estadual, bem como dos lançamentos junto ao SIAI e SIAFI.
- atualização da situação de Prestações de Contas de recursos transferidos para terceiros.

Ao elaborarmos o Relatório de Atividades do exercício de 2009, registra-se o resultado positivo das atividades do órgão, com o exame de todos os processos encaminhados dentro do prazo fixado pelo calendário financeiro do Estado.

A conformidade do procedimento de constituição da despesa pública, embora verificadas algumas falhas determinadas pela deficiência de instrução, resultando em diligências saneadoras, o resultado que se verificou a custa do empenho no exercício das atividades dos servidores da Controladoria, demonstram o espírito público e o bom desempenho do trabalho técnico, realizado com espírito público, merecendo o respeito de qualquer que seja o governante.

O trabalho do Grupo de Avaliação dos Contratos de Terceirização de mão de obra, com a revisão contratual e das planilhas de custo resultaram numa redução de aproximadamente R\$ 5.000.000,00 (cinco milhões de reais) nos valores dos contratos de terceirização de mão de obra, com base no Decreto nº 20.866/2008.

ASSESSORIA DE COMUNICAÇÃO SOCIAL

De conformidade com as atribuições traçadas pela Lei Complementar nº 163/99, compete à ASSECOM orientar e controlar a divulgação dos programas governamentais e das realizações do Governo, podendo, para tanto, distribuir informações e notícias de interesse da administração estadual e coordenar as relações dos órgãos da administração estadual com os meios de comunicação, a teor, também, do que prescreve o art. 26, § 1º da Constituição Estadual.

Estrutura:

Decreto n.º 14.307, de 09 de fevereiro de 1999.

Dispõe sobre as competências, a estrutura básica e o quadro de lotação de cargos da Assessoria de Comunicação Social (ASSECOM) e dá outras providências.

O GOVERNADOR DO ESTADO DO RIO GRANDE DO NORTE, no uso de suas atribuições que lhe confere o artigo 64, inciso V, última parte, da Constituição Estadual, e considerando o disposto no artigo 66, incisos I e II, da Lei Complementar nº 163, de 05 de fevereiro de 1999,

DECRETA:

Art. 1º - A Assessoria de Comunicação Social (ASSECOM), órgão de assessoramento imediato ao Governador integrante da Administração Pública Estadual Direta, nos termos da Lei Complementar nº 163, de 05 de fevereiro de 1999, tem as seguintes competências:

- I. Orientar e controlar a divulgação dos programas governamentais e das realizações do Governo observando o disposto no art. 26, § 1º da Constituição Estadual;
- II. Distribuir informações e notícias de interesse da administração estadual;
- III. Coordenar as relações dos órgãos da administração estadual com os meios de comunicação;
- IV. Coordenar e controlar a publicidade institucional e obrigatória do Governo do Estado, bem como as ações de marketing e pesquisas de opinião pública;
- V. Exercer outras atividades correlatas.

Art. 2º - A Estrutura Básica da Assessoria de Comunicação Social (ASSECOM) compõe-se:

- I. Órgãos de Atuação Instrumental
 1. Unidade Instrumental de Finanças e Planejamento (UIFP)
 2. Unidade Instrumental de Administração Geral (UIAG)
- II. Órgãos de Execução Programática
 1. Subcoordenadoria de Imprensa
 2. Subcoordenadoria de Fotografia, Arquivo e Documentação
 3. Subcoordenadoria de Publicidade

Parágrafo Único - Os órgãos integrantes da estrutura básica da Assessoria de Comunicação Social (ASSECOM) distribuem-se e relacionam-se entre si conforme as vinculações constantes do organograma anexo I, que integra o presente Decreto.

Art. 3º Os cargos de provimento em comissão e funções gratificadas da Assessoria de Comunicação Social, conforme Quadro de Lotação de Cargos constante do Anexo II, que é parte integrante deste Decreto, são alocados aos órgãos elencados no Art. 2º.

Art. 4º Este entra em vigor na data de sua publicação, revogadas as disposições em contrário.
Palácio de Despachos de Lagoa Nova, em Natal, 09 de fevereiro de 1999, 111ª da República.

GARIBALDI ALVES FILHO
Jaime Mariz de Faria Junior

ANEXO I ASSESSORIA DE COMUNICAÇÃO SOCIAL - ASSECOM ORGANOGRAMA

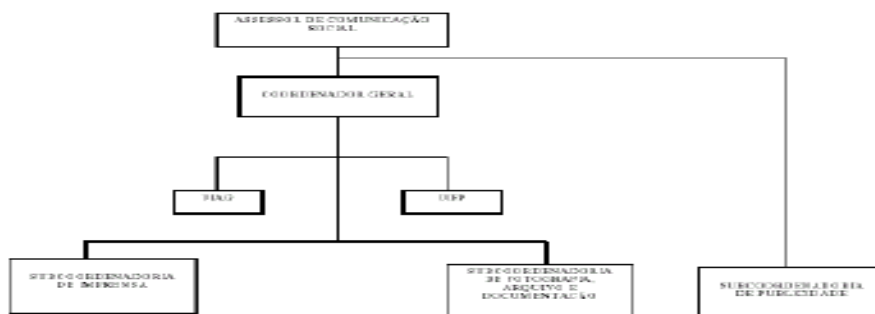

DEPARTAMENTO ESTADUAL DE IMPRENSA

O Departamento Estadual de Imprensa é um órgão da administração vinculado à Assessoria de Comunicação Social, conforme a Lei Complementar nº 163, de 05 de fevereiro de 1999.

O D.E.I, conforme a sua regulamentação, tem por objetivos a edição do Diário Oficial e outras publicações de interesse do Estado, como livros, revistas e periódicos, bem como a execução de serviços gráficos oficiais ou de interesse de terceiros. Compete-lhe:

- a) editar, imprimir, distribuir e comercializar o Diário Oficial;
- b) explorar, industrial e comercialmente, a edição de livros, revistas e publicações de fins educativos, culturais, sócio-econômicos, científicos e de caráter informativo;
- c) apoiar as atividades da Assessoria de Comunicação Social.

Estrutura:

A sua estrutura organizacional básica é composta de quatro cargos de provimento em comissão: um diretor-geral, um coordenador e dois subcoordenadores.

Coordenadoria de Editoração e Administração

Subcoordenadoria de Finanças

Subcoordenadoria de Informática

Decreto nº 14.961, de 30 de junho de 2000

*Altera dispositivos do Decreto nº 14.342
1º de março de 1999, e dá outras providências*

O GOVERNADOR DO ESTADO DO RIO GRANDE DO NORTE, no uso das atribuições lhe confere o artigo 64, inciso V, da Constituição Estadual, e considerando o disposto no artigo 11 e no artigo 66, inc I e II, da Lei Complementar nº 163, de 05 de fevereiro de 1999,

D E C R E T A:

Art. 1º. O art. 3º do Decreto nº 14.342, de 1º de março de 1999, passa a vigorar com a seguinte redação:

“Art. 3º. A estrutura básica do Departamento Estadual de Imprensa - DEI, compõe-se de:
I – Órgãos de atuação instrumental:
Coordenadoria de Editoração e Administração – CEA;
Subcoordenadoria de Finanças – SUFIN;
Subcoordenadoria de Informática – SUCIN.”

Art. 2º. O Quadro de Lotação de Cargos Comissionados do DEI, constante do Anexo II do Decreto nº 14.342, de 1º de março de 1999, passa a ter os quantitativos de cargos de provimento em comissão constantes do Anexo I do presente Decreto.

Art. 3º. O Organograma do DEI, constante do Anexo I do Decreto nº 14.342, de 1º de março de 1999, passa a ter a estrutura constante do Anexo II do presente Decreto.

Art. 4º. Este Decreto entra em vigor na data de sua publicação, revogadas as disposições em contrário.

Palácio de Despachos de Lagoa Nova, em Natal, 30 de junho de 2000, 112ª da República.

GARIBALDI ALVES FILHO
Jaime Mariz de Faria Júnior
Anexo I

DEPARTAMENTO ESTADUAL DE IMPRENSA – DEI
QUADRO DE LOTAÇÃO DE CARGOS COMISSIONADOS

Cargo Comissionado	Quantidade
Diretor-Geral	1
Coordenador	1
Subcoordenador	2
TOTAL:	4

Anexo II
DEPARTAMENTO ESTADUAL DE IMPRENSA – DEI
ORGANOGRAMA

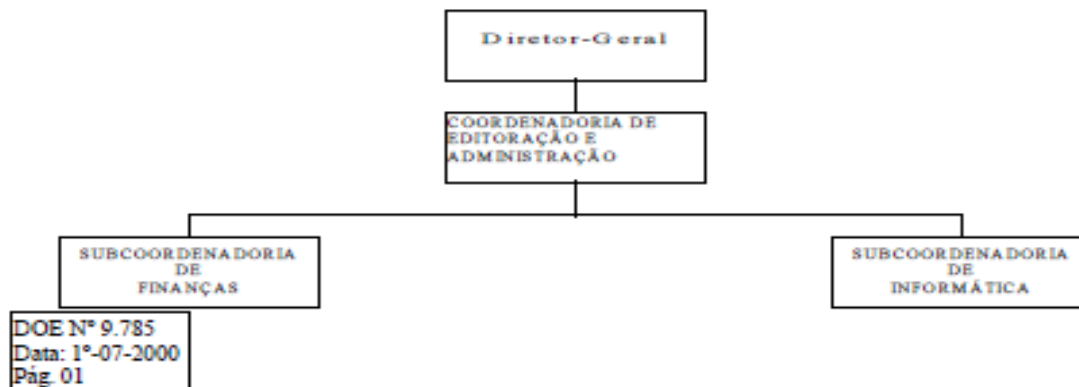

CONSULTORIA GERAL DO ESTADO

A Consultoria Geral do Estado é órgão de apoio e assessoramento imediato ao Governador do Estado, não desenvolvendo nenhum programa de governo, mas tão só as atividades determinadas na Lei Complementar nº 163, de 05 de fevereiro de 1999, consoante o seu art. 19:

I – assessorar o Governador em assuntos de natureza jurídica, de interesse da administração estadual;

II – pronunciar-se, em caráter final, sobre as matérias de ordem legal que lhe forem submetidas pelo Governador;

III – orientar os trabalhos afetos aos demais órgãos jurídicos do Poder Executivo, com o fim de uniformizar a jurisprudência administrativa;

IV- elaborar e rever projetos de lei, decretos e outros provimentos regulamentares, bem como minutar mensagens e vetos governamentais.

Estrutura:

Consultoria Geral do Estado do Rio Grande do Norte - CGE

Consultor-Geral

Consultor-Geral Adjunto

Chefia de Gabinete

Chefia da Unidade Instrumental de Administração

Chefia da Unidade Instrumental de Finanças

Decreto n.º 14.298, de 08 de fevereiro de 1999.

Dispõe sobre as competências, a estrutura básica e o Quadro de Lotação de cargos da Consultoria Geral do Estado e dá outras providências.

O GOVERNADOR DO ESTADO DO RIO GRANDE DO NORTE, usando das atribuições que lhe confere o art 64, inciso V, da Constituição Estadual,

DECRETA:

Art. 1º. A Consultoria Geral do Estado (CGE), da Governadoria, Órgão de Assessoramento imediato ao Governador, integrante da Administração Pública Estadual Direta, nos termos da Lei Complementar nº 163, de 05 de fevereiro de 1999, tem as seguintes competências:

- I – assessorar o Governador do Estado em assunto da natureza jurídica de interesse da Administração Pública Estadual;
- II – pronunciar-se, em caráter final, sobre as matérias de ordem jurídica que lhe forem submetidas pelo Governador;
- III – orientar os trabalhos afetos aos demais órgãos jurídicos do Poder Executivo, com o fim de uniformizar jurisprudência administrativa;
- IV – elaborar e rever projetos de lei, decretos e outros provimentos regulamentares, bem como minutar mensagens de vetos governamentais;
- V – exercer outras atividades correlatas.

Art. 2º. A estrutura básica da Consultoria Geral do Estado compõe-se de:

- I – Órgão de Assessoramento Direto ao Consultor-Geral do Estado:
 - Gabinete do Consultor-Geral (GCGE).
- II – Órgão de Atuação Instrumental:
 - Unidade Instrumental de Administração, Finanças e Planejamento (USADFP).
- III – Órgão de Execução Programática:
 - Coordenadoria de Pesquisa Jurídica (CODJUR).

§1º. Os órgãos integrantes da estrutura básica da Consultoria Geral do Estado (CGE) distribuem-se e relacionam-se entre si em conformidade com as vinculações constantes do organograma do Anexo I, que integra o presente Decreto.

§2º. Os cargos de provimento em comissão da Consultoria Geral do Estado (CGE), conforme o Quadro de Lotação de Cargos do Anexo II, serão alocados nos órgãos referidos no art. 2º deste Decreto.

Art. 3º. Este Decreto entra em vigor na data de sua publicação, revogadas as disposições em contrário, especialmente o Decreto nº 12.502, de 07 de fevereiro de 1995.

Palácio dos Despachos de Lagoa Nova, em Natal, 08 de fevereiro de 1999, 111º da República.

GARIBALDI ALVES FILHO
Jaime Mariz de Faria Júnior

ANEXO I
CONSULTORIA GERAL DO ESTADO
ORGANOGRAMA

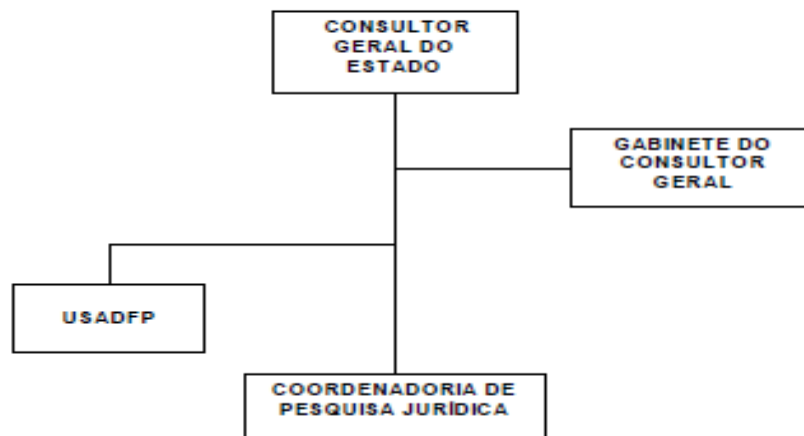

RELATÓRIO DE DESCRIÇÃO ANALÍTICA DAS ATIVIDADES DOS ÓRGÃOS E ENTIDADES DO PODER EXECUTIVO E DOS PROGRAMAS/PROJETOS INCLUÍDOS NO ORÇAMENTO ANUAL (ART. 147 RITCE)

EXERCÍCIO 2010

Denominação/Projeto	Objetivos	Abrangência/Resultados	Prazo de Execução (em meses)	Situação Atual (em %)	Data de Conclusão/Prevista
Aparelhamento e Informatização da Consultoria-Geral do Estado	Assegurar os recursos necessários à aquisição de equipamentos e material permanente, objetivando a modernização administrativa deste Órgão	Servidores da CGE	12	0,00	Exercício 2010
Capacitação de Servidor Público para Redação de Atos Normativos	Melhorar a apresentação das matérias encaminhadas para análise desta Consultoria, possibilitando-lhe dar qualidade e agilidade em suas respostas	Público em geral	12	0,00	Exercício 2010

Consultoria-Geral do Estado, em Natal (RN), 3 de março de 2011.

TATIANA MENDES CUNHA
CONSULTORA-GERAL DO ESTADO

Governo do Estado do Rio Grande do Norte
Consultoria-Geral do Estado

RELATÓRIO DE CUMPRIMENTO DE METAS ORÇAMENTÁRIAS – PROGRAMAS/PROJETOS INCLUÍDOS NO ORÇAMENTO ANUAL
DOS ÓRGÃOS E ENTIDADES DO PODER EXECUTIVO

EXERCÍCIO 2010

Denominação Programa/Projeto/Ação	Descrição	Dotação	Início	Execução Prazo	Término	Aval.da Ação Governamental (%)
Modernização da Consultoria-Geral do Estado/Aparelhamento e Informatização da Consultoria-Geral do Estado	Assegurar os recursos necessários à aquisição de equipamentos e material permanente, objetivando a modernização administrativa deste Órgão	20.000,00	01/01/2010	12 meses	31/12/2010	0,00
Modernização da Consultoria-Geral do Estado/Capacitação de Servidor Público para Redação de Atos Normativos	Melhorar a apresentação das matérias encaminhadas para análise desta Consultoria, possibilitando-lhe dar qualidade e agilidade em suas respostas	3.000,00	01/01/2010	12 meses	31/12/2010	0,00

Consultoria-Geral do Estado, em Natal (RN), 3 de março de 2011.

TATIANA MENDES CUNHA
CONSULTORA-GERAL DO ESTADO

DEFENSORIA PÚBLICA GERAL DO ESTADO

A Defensoria Pública atua em qualquer espécie de caso, desde que seja de competência da Justiça Estadual, sempre na defesa de um cidadão ou de um grupo de cidadãos carentes. A Defensoria Pública do Estado por seus defensores públicos representará as partes em juízo, independentemente de outorga ou mandato judicial, praticando todos os atos do procedimento e do processo, inclusive os atos de natureza recursal, ressalvados, os casos para os quais a lei exija poderes especiais. Sendo assim, não existe uma fixação prévia sobre quais casos a Defensoria Pública pode atuar, uma vez que a competência da Justiça Estadual é extremamente ampla e abarca a maior parte dos problemas jurídicos vivenciados pelos cidadãos.

No entanto, é possível destacar as seguintes áreas de atuação:

- Área Cível
- Trata-se de um extenso campo que compreende ações na área do Direito Civil, Direito de Família e de Sucessões, Direito do

Consumidor, Direito Urbanístico, Direito Ambiental, Direito à Saúde, Garantias Constitucionais, entre outras.

- Tutela Coletiva
- A Defensoria Pública possui a prerrogativa legal de oferecer ações civis públicas na defesa coletiva dos cidadãos carentes. Esse instrumento pode ser manejado em diversas áreas do Direito – tais como Habitação, Urbanismo, Saúde, Meio-Ambiente e Defesa do Consumidor.

A lei prevê também que a Defensoria Pública promova termos de ajustamento de conduta (acordos extrajudiciais com força legal) para garantir que as demandas dessa natureza sejam resolvidas rapidamente, e sem necessidade de um processo judicial.

- Área Criminal
- A atuação na área criminal corresponde essencialmente à defesa dos réus de forma ampla e abrangente. A Defensoria promove não apenas a defesa em primeira instância, mas maneja todos os recursos cabíveis, tendo atuação marcante perante o Superior Tribunal de Justiça (STJ) e o Supremo Tribunal Federal (STF).
- Também é possível a atuação em defesa da vítima, especialmente nas hipóteses de Juizados Especiais ou de aplicação da Lei Maria da Penha (proteção contra mulheres vítimas de violência doméstica).
- Área da Infância e Juventude

A atuação perante os Juízos da Infância e Juventude concentra-se na defesa de adolescentes acusados de terem cometido algum ilícito penal ou que cumprem medidas sócio-educativas por determinação judicial (internação, liberdade assistida, serviços comunitários, entre outras).

Outros casos incluem o atendimento de problemas relacionados a crianças e adolescentes que vivem em abrigos; pedidos de adoção ou de guarda e demais disposições relativas ao Estatuto da Criança e do Adolescente.

- Área de Execução Criminal

É a área responsável pela defesa de cidadãos que estejam cumprindo pena após condenação judicial por ter cometido um crime. Inclui a formulação de diversos pedidos, tais como: progressão de regime, liberdade condicional, indulto, defesa em faltas disciplinares, além de outros relativos aos tratamentos dispensados dentro do sistema penitenciário.

A Defensoria Pública do Estado apresenta a seguinte estrutura organizacional, conforme o artigo 6º da Lei Complementar nº. 251/2003:

I - órgãos de administração superior:

a Defensoria Pública Geral do Estado;

a Sub-defensoria Pública Geral do Estado;

o Conselho Superior da Defensoria Pública do Estado;

d) a Corregedoria-Geral da Defensoria Pública do Estado.

• II - órgãos de atuação:

a) os Núcleos Especializados;

b) os Núcleos Regionais da Defensoria Pública do Estado.

III - órgão de execução: os Defensores Públicos do Estado.

IV - órgãos instrumental-administrativos:

a) o Gabinete do Defensor Público-Geral do Estado;

b) a Coordenadoria de Administração Geral;

c) a Subcoordenadoria de Planejamento e Finanças;

d) a Subcoordenadoria de Recursos Humanos e Materiais.

SECRETARIA DO PLANEJAMENTO E DAS FINANÇAS

A Secretaria de Estado do Planejamento e das Finanças (SEPLAN), órgão de natureza instrumental, integrante da administração pública estadual direta, nos termos da Lei Complementar nº 163, de 05 de fevereiro de 1999, tem como responsabilidade de planejar, coordenar, executar supervisionar, controlar e avaliar os sistemas estaduais de planejamento, orçamento e finanças.

À Secretaria de Estado do Planejamento e das Finanças (SEPLAN) compete:

- elaborar planos de desenvolvimento econômico, social, científico e tecnológico do Rio Grande do Norte;
- levantar e divulgar dados e informações sobre o sistema produtivo e a realidade social do Rio Grande do Norte;
- orientar a elaboração de propostas orçamentárias e de planos plurianuais pelas Secretarias de Estado e entidades descentralizadas;
- estabelecer os programas de execução orçamentária e acompanhar sua efetivação;
- estabelecer a programação financeira dos recursos do Estado;
- avaliar a programação orçamentária e financeira das entidades da Administração Indireta dependentes de repasses do Tesouro Estadual;

- controlar o movimento de tesouraria, envolvendo ingressos, pagamentos e disponibilidades;
- coordenar os entendimentos do Governo do Estado com entidades federais, internacionais e outras para obtenção de financiamentos e/ou recursos a fundo perdido, destinados ao desenvolvimento de programas estaduais;
- coordenar o Sistema de Informações Governamentais, em especial as prestações de contas das Secretarias para encaminhamento à Controladoria Geral do Estado, com vistas ao cumprimento do art. 22, da Lei Complementar nº 163/99; e,
- disponibilizar um sistema integrado de informações gerenciais, para apoiar o planejamento e a gestão dos recursos públicos.

As atividades compreendidas na área de competência da Secretaria de Estado do Planejamento e das Finanças (SEPLAN) são exercidas por:

- órgãos integrantes de sua estrutura organizacional;
- entidades da administração indireta a ela vinculada e outras sujeitas à sua supervisão;e
- mecanismos especiais de natureza transitória.

Estrutura:

Secretaria de Estado do Planejamento e das Finanças - SEPLAN

Secretário
Secretário Adjunto
Chefe de Gabinete
Coordenador de Assessoria Técnica
Coordenador da Assessoria Jurídica
Subsecretária de Planejamento e Controle
Coordenador da Administração Financeira
Coordenador de Orçamento
Coordenador Coord. de Planejamento, Acompanhamento e Controle
Coordenador da Coodenadoria de Logística e Tecnologia da Informação
Subcoordenador da Subcoordenadoria de Logística
Subcoordenador da Subcoordenadoria de Tecnologia da Informação
Subcoordenador da Subcoordenadoria de Acompanhamento e Controle
Subcoordenador da Subcoordenadoria de Planejamento
Subcoordenador de Execução Financeira
Subcoordenador de Execução Orçamentária
Chefe da Unidade de Administração Geral
Chefe da Unidade Instrumental de Finanças e Planejamento
Subcoordenador de Programação Orçamentária
Subcoordenador da Subc. de Adm. de Obrigações e da Dívida Pública

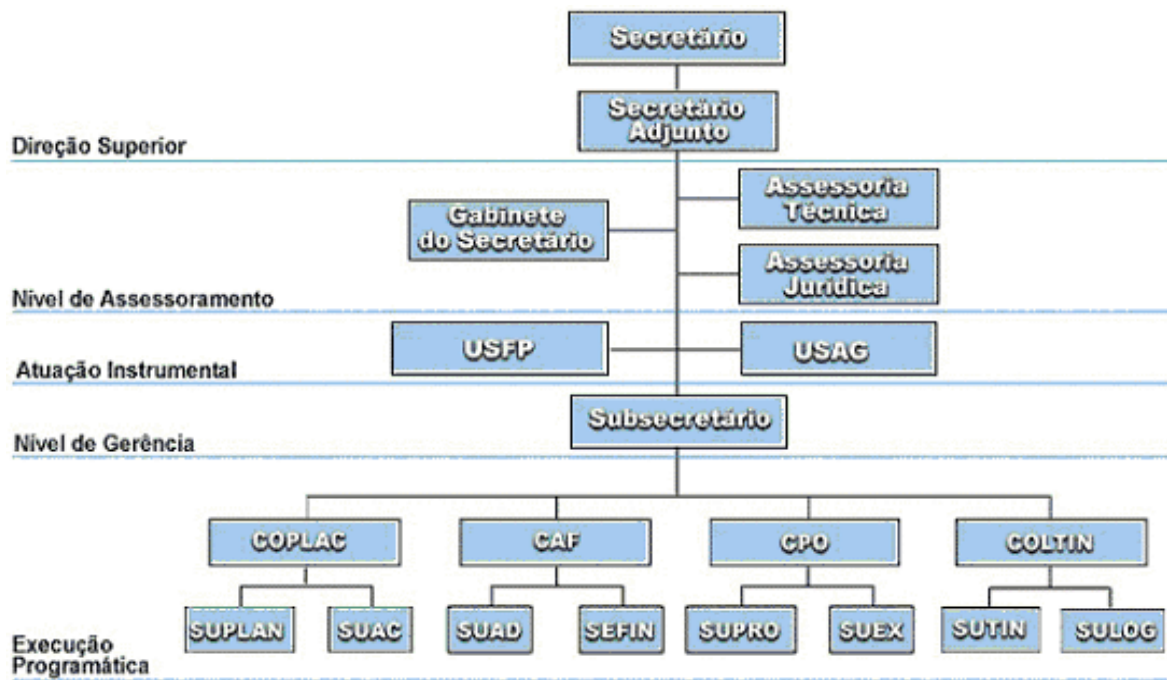

*Decreto nº 15.297, de 05 de fevereiro de 2001.

Dispõe sobre as competências, a estrutura básica e o quadro de lotação da Secretaria de Estado do Planejamento e das Finanças – SEPLAN, e dá outras providências.

O GOVERNADOR DO ESTADO DO RIO GRANDE DO NORTE, no uso das atribuições que lhe confere o art. 64, V, última parte, da Constituição Estadual, e considerando o disposto nos arts. 11 e 66, incisos I e II, da Lei Complementar nº 163, de 05 de fevereiro de 1999, bem como o que estabelece o art. 6º, inciso III, da Lei Complementar nº 186, de 28 de dezembro de 2000,

D E C R E T A:

Art. 1º À Secretaria de Estado do Planejamento e das Finanças – SEPLAN, órgão de natureza instrumental da Administração Pública Estadual Direta, nos termos da Lei Complementar nº 163, de 05 de fevereiro de 1999, compete:

- I. elaborar planos de desenvolvimento econômico, social, científico e tecnológico do Rio Grande do Norte;
- II. levantar e divulgar dados e informações sobre o sistema produtivo e a realidade social do Rio Grande do Norte;
- III. orientar a elaboração de propostas orçamentárias e de planos plurianuais pelas Secretarias de Estado e entidades descentralizadas;
- IV. estabelecer os programas de execução orçamentária e acompanhar a sua efetivação;
- V. estabelecer a programação financeira dos recursos do Estado;
- VI. avaliar a programação orçamentária e financeira das entidades da Administração Indireta dependentes de repasses do Tesouro Estadual;
- VII. controlar o movimento de tesouraria, envolvendo ingressos, pagamentos e disponibilidades;
- VIII. coordenar os entendimentos do Governo do Estado com entidades federais, internacionais e outros para obtenção de financiamentos e/ou recursos a fundo perdido para o desenvolvimento de programas estaduais;
- IX. coordenar o Sistema de Informações Governamentais, em especial as prestações de contas das Secretarias para encaminhamento à Controladoria Geral do Estado, com vistas ao cumprimento do art.22, VIII, da Lei Complementar nº 163/99;
- X. disponibilizar um sistema integrado de informações gerenciais, para apoiar o planejamento e a gestão dos recursos públicos.

Art. 2º A estrutura básica da Secretaria de Estado do Planejamento e das Finanças – SEPLAN compõe-se:

- I – Órgãos de Assessoramento Direto ao Secretário de Estado:
 - 1. Gabinete do Secretário (GS);
 - 2. Assessoria Técnica (AT);
 - 3. Assessoria Jurídica (AJ).
- II – Órgãos de Atuação Instrumental:
 - 1. Unidade Instrumental de Finanças (USF);
 - 2. Unidade Instrumental de Administração Geral (USAG).
- III – Órgãos de Execução Programática:
 - 1. Subsecretaria de Planejamento e Controle (SEPLAC);
 - 1.1. Coordenadoria de Planejamento, Acompanhamento e Controle (COPLAC);
 - 1.1.1. Subcoordenadoria de Planejamento (SUPLAN);
 - 1.1.2. Subcoordenadoria de Acompanhamento e Controle (SUAC).
 - 1.2. Coordenadoria de Administração Financeira (CAF);
 - 1.2.1. Subcoordenadoria de Administração de Obrigações e da Dívida Pública (SUAD);
 - 1.2.2. Subcoordenadoria de Execução Financeira (SEFIN).
 - 1.3. Coordenadoria de Orçamento (CPO);
 - 1.3.1. Subcoordenadoria de Programação Orçamentária (SUPRO);
 - 1.3.2. Subcoordenadoria de Execução Orçamentária (SUEN).
 - 2. Coordenadoria de Logística e Tecnologia da Informação (COLTIN);
 - 2.1. Subcoordenadoria de Logística (SULOG);
 - 2.2. Subcoordenadoria de Tecnologia da Informação (SUTIN).

§ 1º Os órgãos integrantes da estrutura básica da Secretaria de Estado do Planejamento e das Finanças – SEPLAN distribuem-se e relacionam-se entre si conforme as vinculações constantes do organograma inserido no Anexo I, que integra o presente Decreto.

§ 2º Os cargos de provimento em comissão e funções gratificadas da Secretaria de Estado do Planejamento e das Finanças – SEPLAN, conforme o Quadro de Lotação de Cargos do Anexo II, serão alocados nos órgãos referidos no art. 2º deste Decreto.

Art. 3º Este Decreto entra em vigor na data de sua publicação, revogadas as disposições em contrário, em especial o Decreto nº 14.303, de 09 de fevereiro de 1999.

Palácio de Despachos de Lagoa Nova, em Natal, 05 de fevereiro de 2001, 113ª da República.

GARIBALDI ALVES FILHO
Jaime Mariz de Faria Junior
Lindolfo Neto de Oliveira Sales

* Republicado por incorreção.

**ANEXO I
SECRETARIA DE ESTADO DO PLANEJAMENTO E DAS FINANÇAS**

ORGANOGRAMA

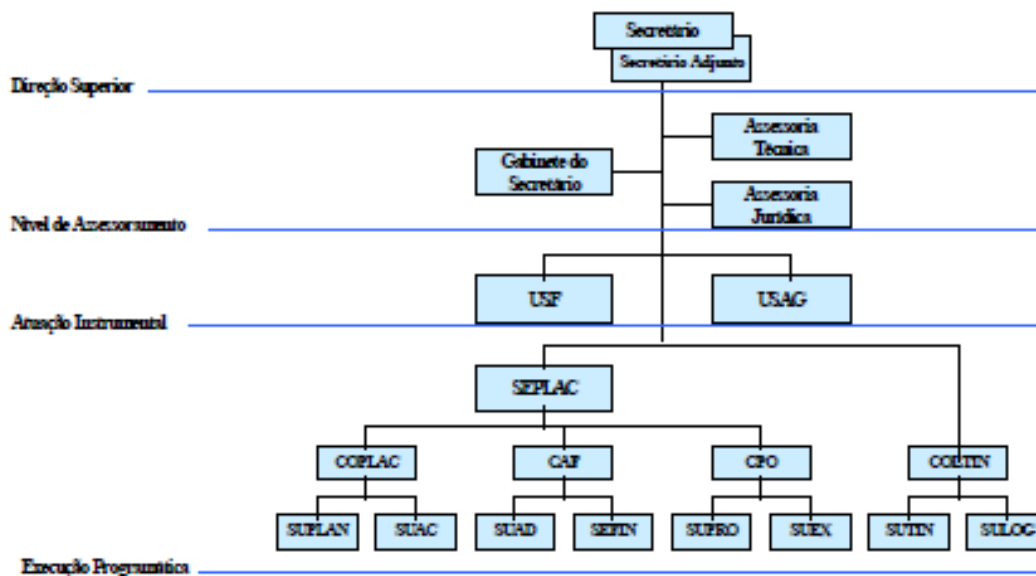

ANEXO II

QUADRO DE LOTAÇÃO DE CARGOS COMISSIONADOS DA SECRETARIA DE ESTADO DO PLANEJAMENTO E DAS FINANÇAS (SEPLAN)

CARGOS COMISSIONADOS	LOTAÇÃO
SECRETÁRIO DE ESTADO	01
SECRETÁRIO ADJUNTO	01
SUBSECRETÁRIO	01
CHEFE DE GABINETE	01
COORDENADOR	06
SUBCOORDENADOR	08
CHEFE DE UNIDADE INSTRUMENTAL	02
C-1	01
C-3	01
C-5	05
C-6	03
C-7	15
C-8	07
FG-1	08
TOTAL	60

DOE Nº 9.934
Data: 6.2.2001
Pág. 1

DOE Nº 9.937
Data: 9.2.2001
Pág. 2 e 3

SECRETARIA DE TRIBUTAÇÃO

A Secretaria de Estado da Tributação (SET), órgão de natureza instrumental, integrante da administração pública estadual direta, nos termos da Lei Complementar nº 163, de 05 de fevereiro de 1999, tem como responsabilidade dirigir e executar a política de administração fiscal e tributária do Estado.

À Secretaria de Estado da Tributação (SET) compete:

- dirigir e executar a política de administração fiscal e tributária do Estado;
- realizar estudos e pesquisas para a previsão da receita, bem como adotar providências executivas para a obtenção de recursos financeiros de origem tributária e outros;
manter cadastro atualizado de contribuintes contendo todos os dados necessários ao exercício das atividades de fiscalização, previsão de receitas e planejamento tributário do Estado;
- orientar os contribuintes sobre a aplicação e a interpretação da legislação tributária;
- informar à população os valores de taxas, contribuições, multas, licenças, alvarás e certidões; e
- criar mecanismos de articulação permanente com os setores econômicos do Estado visando a debater a regulamentação e aplicação da política tributária, o endividamento fiscal das empresas e a negociação de alternativas para o equacionamento desses débitos fiscais.

Estrutura:

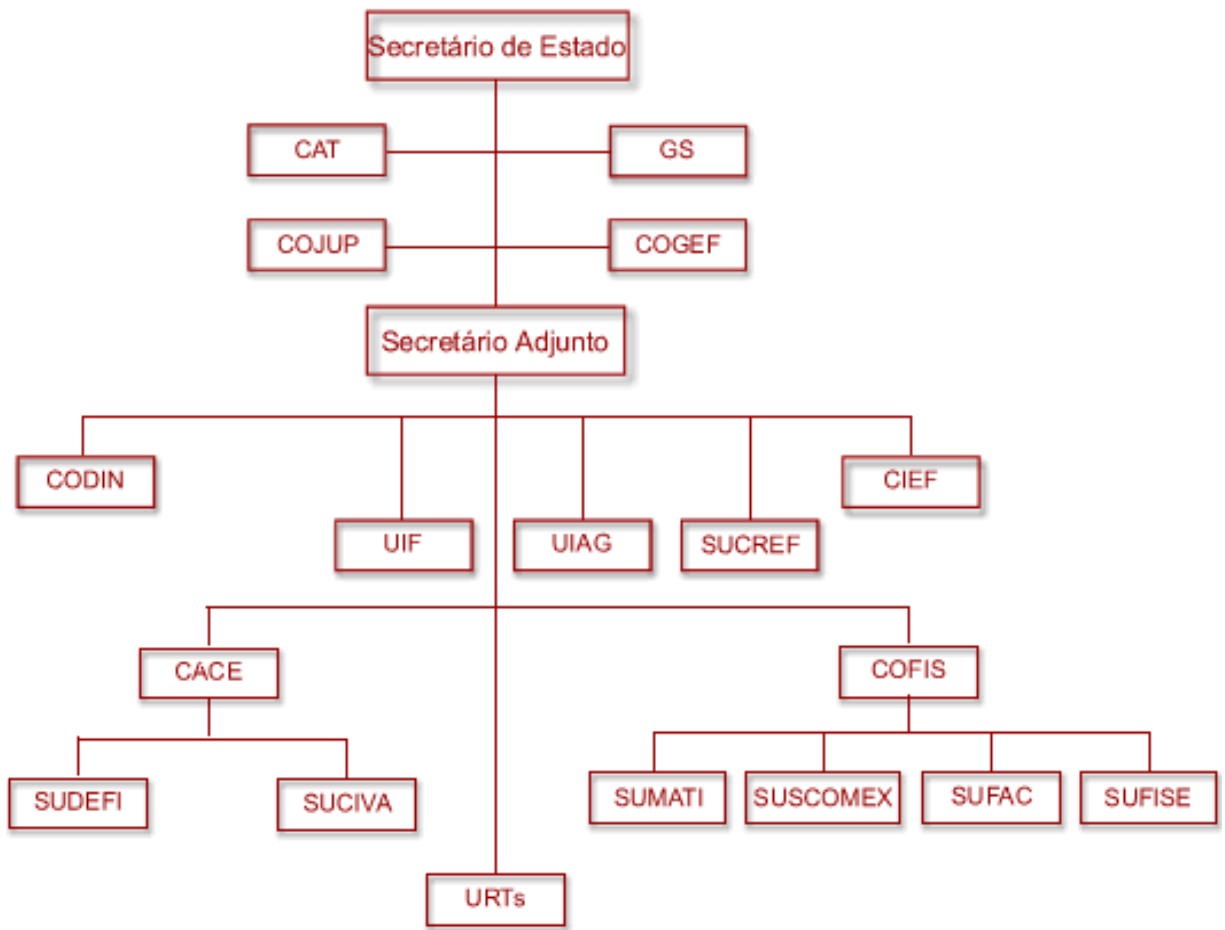

Unidades Regionais da Tributação

Bases Territoriais

PRIMEIRA URT: SEDE EM NATAL		
Barcelona	Bento Fernandes	Bom Jesus
Caiçara do Rio dos Ventos	Ceará Mirim	Extremoz
Ielmo Marinho	Lagoa de Velhos	Macaíba
Maxaranguape	Monte Alegre	Parnamirim
Poço Branco	Pureza	Riachuelo
Rio do Fogo	Rui Barbosa	Santa Maria
São Gonçalo do Amarante	São Paulo do Potengi	São Pedro
Senador Eloi de Souza	Serra Caiada	Sítio Novo
Taipú	Vera Cruz	Natal
São Tomé	São Miguel de Touros	Touros
Tangará	São José do Mipibu	Nízia Floresta

SEGUNDA URT: SEDE EM NOVA CRUZ		
Arez	Lagoa de Pedra	Santo Antônio
Baia Formosa	Lagoa Salgada	São José de Campestre
Boa Saúde	Montanhas	Caraú
Brejinho	Monte das Gameleiras	Sen. Georgino Avelino
Canguaretama	Vila Flor	Serra de São Bento
Espírito Santo	Nova Cruz	Serrinha
Goianinha	Passa e Fica	Tibau do Sul
Jundiá	Passagem	Várzea
Lagoa D'anta	Pedro Velho	

TERCEIRA URT: SEDE EM CURRAIS NOVOS		
Acari	Florânia	Santa Cruz
Campo Redondo	Jaçanã	Santana do Seridó
Carnauba dos Dantas	Japí	São Bento do Trairí
Cerro Corá	Lages Pintadas	Bodó
Coronel Ezequiel	Lagoa Nova	São Vicente
Currais Novos	Parelhas	Tenente Laurentino Cruz
Equador		

QUARTA URT: SEDE EM MACAU		
Afonso Bezerra	Guamaré	Pedra Preta
Alto do Rodrigues	Jandaíra	Pedra Grande
Caiçara do Norte	Jardim de Angicos	Pedro Avelino
Carnaubais	João Câmara	Pendências
Galinhas	Lages	Porto do Mangue
Parazinho	Macau	São Bento do Norte

QUINTA URT:SEDE EM CAICÓ		
São João do Sabugi	Jucurutu	São José do Seridó
Caicó	Ouro Branco	Serra Negra do Norte
Cruzeta	Timbaúba dos Batistas	Jardim do Seridó
Ipueira	Santana do Matos	São Fernando
Jardim de Piranhas		

SEXTA URT: SEDE EM MOSSORÓ		
Apodi	Areia Branca	Assu
Baraúna	Campo Grande	Caraubas
Felipe Guerra	Fernando Pedrosa	Gov. Dix-Sept Rosado
Grossos	Ipanguassu	Itajá
Janduís	Paraú	São Rafael
Serra do Mel	Angicos	Tibau

Triunfo Potiguar	Mossoró	Upanema
------------------	---------	---------

SÉTIMA URT: SEDE EM PAU DOS FERROS		
Água Nova	Lucrécia	Riacho da Cruz
Alexandria	Luiz Gomes	Riacho de Santana
Almino Afonso	Major Sales	Rodolfo Fernandes
Antônio Martins	Martins	São Francisco do Oeste
Coronel João Pessoa	Marcelino Vieira	São Miguel
Doutor Severiano	Messias Targino	Serrinha de Pintos
Encanto	Olho D'água dos Borges	Severiano Melo
Francisco Dantas	Paraná	Tabuleiro Grande
Frutuoso Gomes	Patu	Tenente Ananias
Itaú	Pilões	Umarizal
João Dias	Pau dos Ferros	Venha Ver
José da Penha	Porta Alegre	Viçosa
	Rafael Godeiro	Rafael Fernandes

Decreto nº 14.407, de 29 de abril de 1999.

Altera o Decreto nº 14.320, de 17 de fevereiro de 1999, que dispõe sobre as competências, a estrutura básica e o quadro de lotação de cargos da Secretaria de Estado da Tributação-SET e dá outras providências.

O GOVERNADOR DO ESTADO DO RIO GRANDE DO NORTE, no uso das atribuições que lhe confere o art. 64, inciso V, da Constituição Estadual, e tendo em vista o disposto nos arts. 11 e 66, I e II, da Lei Complementar nº 163, de 05 de fevereiro de 1999,

DECRETA:

Art. 1.º Fica acrescentado o item 4 ao inciso I do art. 3.º do Decreto nº 14.320, de 17 de fevereiro de 1999, com a seguinte redação:

“Art. 3.º
I -

4) Coordenadoria de Tributação e Assessoria Técnica (CAT).”(NR)

Art. 2.º Fica revogado o item 2 do inciso III do art. 3.º do Decreto nº 14.320, de fevereiro de 1999.

Art. 3.º Fica alterado o anexo I do Decreto nº 14.320, de 17 de fevereiro de 1999, passando a dispor no organograma a distribuição e relacionamento entre os órgãos integrantes da estrutura básica da Secretaria de Estado da Tributação-SET, conforme anexo único, que integra este Decreto.

Art. 4.º Este Decreto entra em vigor na data de sua publicação, revogadas as disposições em contrário.

Palácio de Despachos de Lagoa Nova, em Natal, 29 de abril de 1999, 111.º da República.

GARIBALDI ALVES FILHO
José Jacatuna de Assunção

ANEXO ÚNICO AO DECRETO N.º 14.407 DE 29 DE ABRIL DE 1999.

SECRETARIA DE ESTADO DA TRIBUTAÇÃO

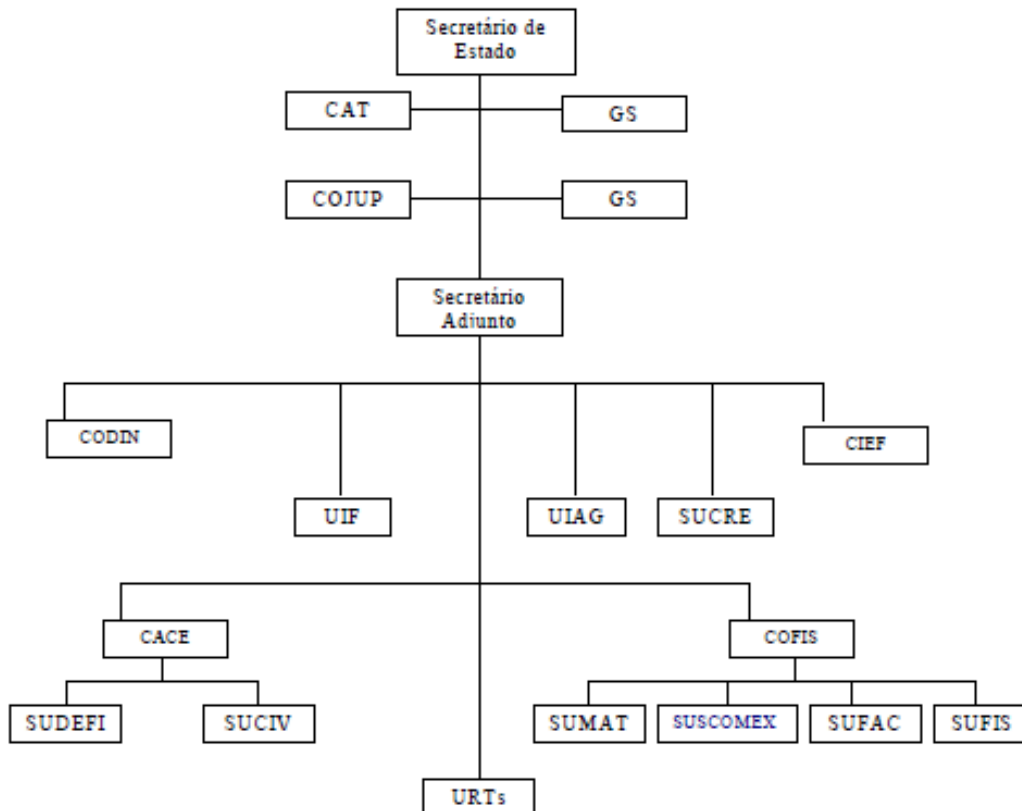

RIO GRANDE DO NORTE
SECRETARIA DE ESTADO DA TRIBUTAÇÃO

Relatório de Descrição Analítica das
atividades dos Órgãos e Entidades do Poder
Executivo e dos Programas/Projetos
incluídos no Orçamento Anual (Art. 147
RITCE

Exercício: 2009

Denominação/Projeto	Objetivos	Abrangência/Resultados	Prazo de execução (em meses)	Situação Atual (em %)	Data de Conclusão/Pre vista
Arrecadação do ICMS	Prover o Estado dos recursos financeiros necessários ao desenvolvimento econômico-social.	R\$ 2.417.137.588,00	12 meses	100%	31/12/2009
Arrecadação do IPVA	Prover o Estado dos recursos financeiros necessários ao desenvolvimento econômico-social.	R\$ 141.127.073,00	12 meses	100%	31/12/2009
Arrecadação do ITCD	Prover o Estado dos recursos financeiros necessários ao desenvolvimento econômico-social.	R\$ 6.522.173,00	12 meses	100%	31/12/2009
Total Arrecadado		R\$ 2.564.786.834,00			
Simplex Nacional	Manutenção do limite de faturamento para R\$ 1,8 milhão pelo Governo do Estado para os contribuintes do Simplex Nacional, com vigência em 2009,	Benefício para os setores produtivos norte-rio-grandenses possibilitando que mais 18 mil empresas adiram a esta modalidade tributária e, portanto, tenham reduzida sua carga tributária;	12 meses	70%	31/12/2009
Lei da Cultura	Incentivo as atividades culturais - 26 projetos	R\$ 2.974.517,46	12 meses	100%	31/12/2009
Benefícios Fiscais (ICMS E IPVA)	Crescimento da atividade ; Geração de emprego e renda	R\$ 275.113.750,00	12 meses	100%	31/12/2009
PROADI	Crescimento da atividade ;	R\$ 145.413.076,00	12 meses	100%	31/12/2009

	Geração de emprego e renda				
Total Renúncia		R\$ 423.501.343,46			
Educação Fiscal	Ensino a distância pela ESAF (Escola de Administração Fazendária);	Formação de 300 disseminadores de Educação Fiscal, entre servidores, representantes de entidades filantrópicas e professores das redes pública.	12 meses	100%	31/12/2009
Cidadão Nota 10 - Nota Solidária	Conscientizar a população através da importância sócio-econômica dos tributos, estimulando a emissão de documentos fiscais, o programa beneficia atividades de assistência social, culturais, esportivas, de saúde e educacionais.	Distribuição de recursos para as entidades beneficentes aplicarem no ativo imobilizado, como reforma, construção civil e equipamentos; R\$ 3.450.000,00	12 meses	100%	31/12/2009
Cidadão Nota 10 - Show de Nota	Incentivar a cultura potiguar através do viés Show de Nota, no qual a população troca suas notas e cupons fiscais por um vale-lazer que dá o acesso aos eventos conveniados à iniciativa como, shows culturais, cinema e jogos de futebol.	Distribuição de 62.000 ingressos para eventos diversos - R\$ 1.390.158,54	12 meses	100%	31/12/2009

Natal/RN, 15 de abril de 2010

João Batista Soares de Lima
Sec de Estado da Tributação

Exercício: 2010					
Órgão: Secretaria de Estado da Tributação					
Denominação/Projeto	Objetivos	Abrangência/Resultados	Prazo de execução (em meses)	Situação Atual (em %)	Data de Conclusão/Prevista
Arrecadação do ICMS	Prover o Estado dos recursos financeiros necessários ao desenvolvimento econômico-social.	R\$ 2.915.113.000,00	12 meses	100%	31/12/2010
Arrecadação do IPVA	Prover o Estado dos recursos financeiros necessários ao desenvolvimento econômico-social.	R\$ 155.061.000,00	12 meses	100%	31/12/2010
Arrecadação do ITCD	Prover o Estado dos recursos financeiros necessários ao desenvolvimento econômico-social.	R\$ 7.603.000,00	12 meses	100%	31/12/2010
Total Arrecadado		R\$ 3.077.777.000,00			
Simplex Nacional	Aumento do limite de faturamento para R\$ 2,4 milhão pelo Governo do Estado para os contribuintes do Simplex Nacional, com vigência em 2009,	Benefício para os setores produtivos norte-rio-grandenses possibilitando que mais 19 mil empresas adiram a esta modalidade tributária e, portanto, tenham reduzida sua carga tributária;	12 meses	50%	31/12/2011
Lei da Cultura	Incentivo as atividades culturais - 21 projetos	R\$ 2.333.467,21	12 meses	100%	31/12/2010
Benefícios Fiscais (ICMS E IPVA)	Crescimento da atividade ; Geração de emprego e renda	R\$ 111.494.734,70	12 meses	100%	31/12/2010

PROADI	Crescimento da atividade ; Geração de emprego e renda	R\$ 105.653.659,00	12 meses	100%	31/12/2010
Total Renúncia		R\$ 219.481.860,91			
Educação Fiscal	Criação de Lei Municipal para implementação do Programa de Educação Fiscal (PNEF), nos municípios de Caicó, Mossoró e São Gonçalo do Amarante.	150 professores capacitados para atuarem como disseminadores do programa.	12 meses	100%	31/12/2010
	Ensino a distância pela ESAF (Escola de Administração Fazendária);	Formação de 150 disseminadores de Educação Fiscal, entre servidores, representantes de entidades filantrópicas e professores das redes pública.	12 meses	100%	31/12/2010
Cidadão Nota 10 - Nota Solidária	Conscientizar a população através da importância sócio-econômica dos tributos, estimulando a emissão de documentos fiscais, o programa beneficia atividades de assistência social, culturais, esportivas, de saúde e educacionais.	Distribuição de recursos para as entidades beneficentes aplicarem no ativo imobilizado, como reforma, construção civil e equipamentos; R\$ 3.450.000,00	12 meses	100%	31/12/2010
Cidadão Nota 10 - Show de Nota	Incentivar a cultura potiguar através do viés Show de Nota, no qual a população troca suas notas e cupons fiscais por um vale-lazer que dá o acesso aos eventos conveniados à iniciativa como, shows culturais,	Distribuição de 59.652 ingressos para eventos diversos - R\$ 363.822,60	12 meses	100%	31/12/2010

	cinema e jogos de futebol.				
Cidadão Nota 10 - Vale Prêmio	Incentivar a emissão de notas fiscais, dando direito ao consumidor final, pessoa física, participar da realização de sorteios de prêmios.	165 pessoas contempladas - R\$ 800.000,00	05 meses	100%	30/11/2010

SECRETARIA DE ADMINISTRAÇÃO E DOS RECURSOS HUMANOS

A Secretaria de Estado da Administração e dos Recursos Humanos (SEARH), órgão de natureza instrumental, integrante da administração pública estadual direta, nos termos da Lei Complementar 163, de 05 de fevereiro de 1999, tendo como responsabilidade formular e Implementar políticas de administração dos recursos humanos, materiais, patrimoniais e tecnológicos para dotar o governo do Rio Grande do Norte dos meios para fazer uma prestação de serviços públicos de modo efetivo, ético e de alta qualidade, para seus cidadãos.

À Secretaria de Estado da Administração e dos Recursos Humanos (SEARH) compete:

- realizar as atividades de administração de pessoal relativas a:

- a) gestão e desenvolvimento de recursos humanos da Administração Direta, das Autarquias e das Fundações Públicas, através de programas para valorização do servidor, com a participação de instituições de ensino;
- b) admissão, posse e lotação de pessoal;
- c) avaliação do desempenho funcional para os fins previstos em lei;

d) realização de estudos para elaboração de planos de carreiras para a Administração Direta;

e) manutenção de cadastro atualizado de pessoal da administração pública direta, fundacional, autárquica e indireta, para permitir informações necessárias à gestão do quadro de pessoal do Estado;

f) preparar os atos necessários ao provimento e vacância de cargos, exoneração, demissão, cessão, relotação, redistribuição, afastamento, disponibilidade e aposentadoria de pessoal da Administração Direta;

g) preparar os atos necessários ao provimento de cargos da Magistratura e do Tribunal de Contas, nas hipóteses previstas na Constituição;

h) Formular orientações administrativas para a uniformização dos procedimentos, rotinas e atividades de pessoal;

i) Coordenar a realização de concurso público para o funcionalismo em geral e supervisioná-lo quando realizado para categorias específicas; e

j) Instaurar processo administrativo disciplinar ou sindicância para apuração de irregularidade no serviço público.

- administrar materiais, patrimônio e serviços auxiliares, aí incluídas as atividades de:

a) padronização e codificação de materiais;

b) conservação e alienação de bens e materiais;

c) inventário anual;

- d) digitalização, reprodução e arquivo de documentos;
 - e) manutenção e conservação de prédios e do Centro Administrativo;
 - f) circulação de correspondência;
 - g) administração de serviços auxiliares contratados de terceiros.
-
- promover estudos e ações na área de modernização administrativa e reforma do Estado, visando o aperfeiçoamento permanente de práticas, métodos e procedimentos de gestão e de trabalho;
 - determinar a realização de auditorias administrativas;
 - administrar o Centro Administrativo;
 - supervisionar as atividades de previdência dos servidores públicos;
 - executar serviços de processamento de dados e tratamento de informações;
 - coordenar a elaboração das folhas de pagamento da Administração Direta e indireta do Estado;
 - elaborar e coordenar o processo de informatização da Administração Estadual;
 - fiscalizar e controlar o uso de veículos oficiais, na forma estabelecida em regulamento, para efeito de observância das normas administrativas e de trânsito, respeitada a competência dos órgãos específicos; e

- prestar serviços de apoio necessários ao funcionamento regular da Administração Direta.

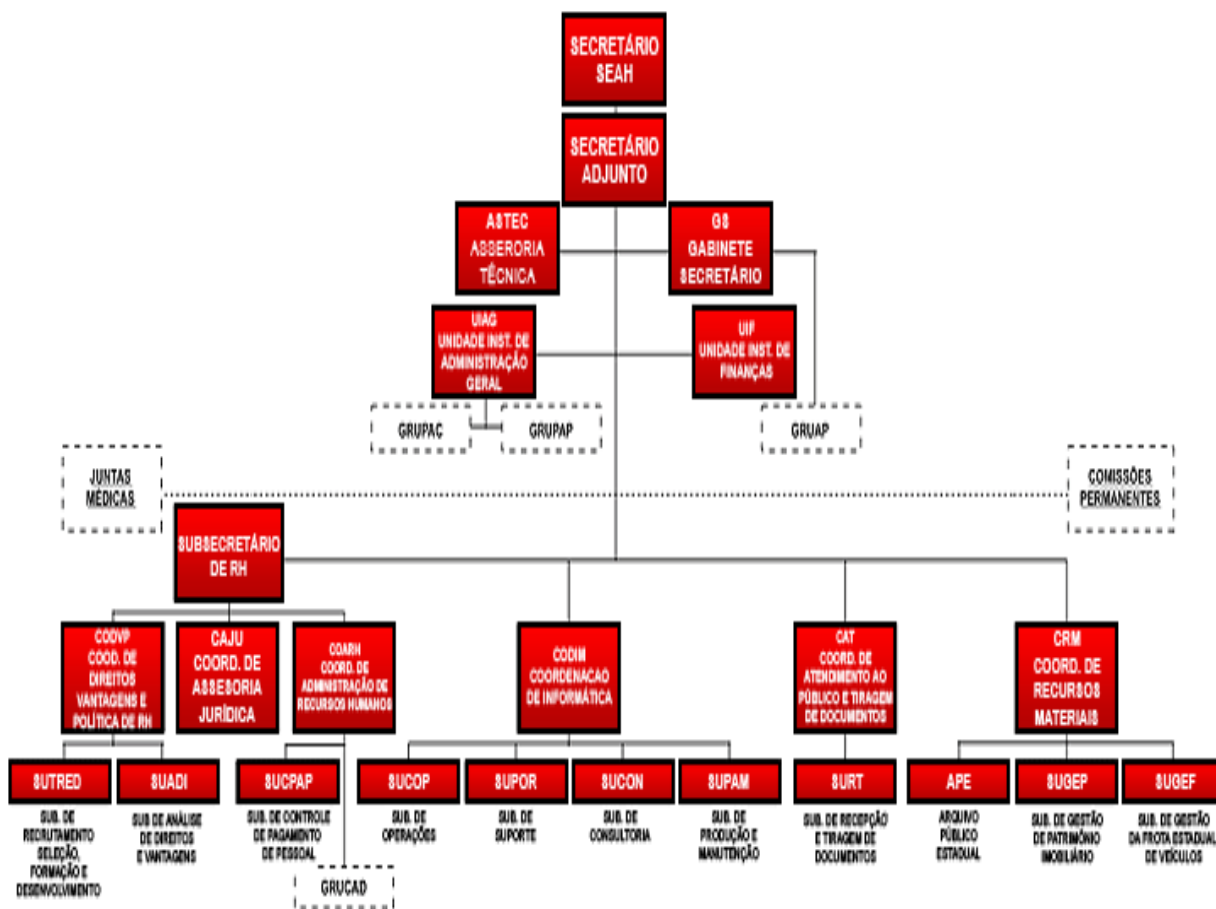

2. Coordenadoria de Informática (CODIN);
 - 2.1. Subcoordenadoria de Operações (SUCOP);
 - 2.2. Subcoordenadoria de Suporte (SUPOR);
 - 2.3. Subcoordenadoria de Produção e Manutenção (SUPAM);
 - 2.4. Subcoordenadoria de Consultoria (SUCON).
3. Coordenadoria de Atendimento ao Público e Triagem de Documentos (CAT);
 - 3.1. Subcoordenadoria de Recepção e Triagem de Documentos (SURT);
4. Coordenadoria de Recursos Materiais (CRM);
 - 4.1. Arquivo Público Estadual (APE);
 - 4.2. Subcoordenadoria de Gestão do Patrimônio Imobiliário (SUGEP);
 - 4.3. Subcoordenadoria de Gestão da Frota Estadual de Veículos (SUGEF).

Parágrafo único. Os órgãos integrantes da estrutura básica da Secretaria de Estado da Administração e dos Recursos Humanos (SEARH) distribuem-se e relacionam-se entre si conforme as vinculações constantes do organograma inserido no Anexo I, que integra o presente Decreto.

Art. 3º Os cargos de provimento em comissão da SEARH, conforme o Quadro de Lotação de Cargos constante do Anexo II, parte integrante deste Decreto, serão alocados aos órgãos elencados no art. 2º.

Art. 4º Este Decreto entra em vigor na data de sua publicação, revogadas as disposições em contrário, em especial os Decretos nº 14.308, de 10 de fevereiro de 1999, e nº 14.917, de 01 de junho de 2000.

Palácio de Despachos de Lagoa Nova, em Natal, 22 de fevereiro de 2001, 113ª da República.

GARIBALDI ALVES FILHO
Jaime Mariz de Faria Júnior

* Republicado por incorreção.

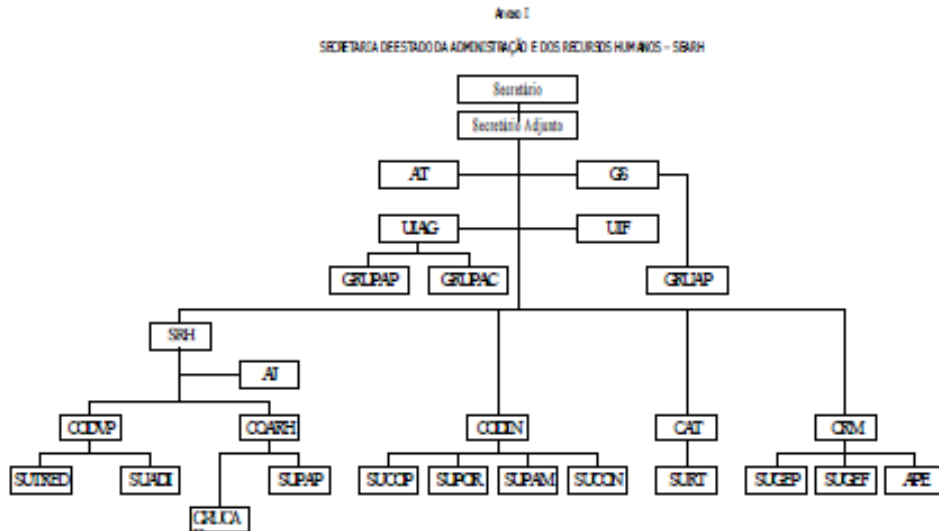

Anexo II

SECRETARIA DE ESTADO DA ADMINISTRAÇÃO E DOS RECURSOS HUMANOS - SEARH

QUADRO DE LOTAÇÃO DE CARGOS COMISSIONADOS

Cargo Comissionado	Quantidade (Unidade)
SECRETÁRIO DE ESTADO	1
SECRETÁRIO ADJUNTO	1
SUBSECRETÁRIO	1
CHEFE DE GABINETE	1
COORDENADOR	6
SUBCOORDENADOR	12
CHEFE DE GRUPO INSTRUMENTAL	2
CHEFE DE GRUPO AUXILIAR	4
C-5	13
C-6	9
C-7	17
TOTAL: →	67

DOE Nº 9.955
Data: 10.3.2001
Pág. 1

RELATÓRIO DE CUMPRIMENTO DE METAS ORÇAMENTÁRIAS – PROGRAMAS/PROJETOS INCLUIDOS
NO ORÇAMENTO ANUAL DOS ÓRGÃOS E ENTIDADES DOS ÓRGÃOS E ENTIDADES DO PODER EXECUTIVO

EXERCÍCIO: 2010

ÓRGÃO: SECRETARIA DA ADMINISTRAÇÃO E DOS RECURSOS HUMANOS

1601 - GESTÃO E DESENVOLVIMENTO DE RECURSOS HUMANOS

Denominação Programa/Projeto/Ação	Descrição	Datação	Início	Execução Prazo	Término	Avaliação Governamental (%)
Realização de Concurso Público	Concurso Realizado	16.131.04.128.1601.11070	01/01/2008		Continuada	12,5%
Promoção da Qualidade de Vida e Saúde no Trabalho	Serviços Beneficentes	16.131.04.127.1601.17750	01/01/2008		Continuada	47,86%
Implementação da Escola de Governo	Serviços Capacitantes	16.131.04.128.1601.18700	01/01/2008		Continuada	16,30%
Desenvolvimento de Políticas de Gestão e na Capacitação de Recursos Humanos	Política de Gestão e Capacitação	16.131.04.128.1601.20580	01/01/2008		Continuada	49,00%

1602 - ADMINISTRAÇÃO DE RECURSOS E MODERNIZAÇÃO DA GESTÃO

Gestão Patrimonial e Documental	Gestão Implementada	16.102.04.127.1602.14420	01/01/2008		Encerrada	0%
Modernização da Gestão e do Planejamento em Estado	Programa Executorio	16.102.04.127.1602.15790	01/01/2008		31/05/2011	9%
Gestão de Logística Governamental	Logística Implementada	16.102.04.127.1602.19730	01/01/2008		Continuada	3%
Gestão RN - Programa de Exatidão Gerencial	Política de Gestão Implementada	16.102.04.127.1602.19740	01/01/2008		Continuada	0%

1603 - GESTÃO DA TECNOLOGIA DE INFORMAÇÃO E COMUNICAÇÃO

Internet para Tribais	Rede Ampliada	16.102.04.126.1603.11691	01/01/2008		Continuada	0%
Desenvolvimento da Política e Gestão do Uso da Tecnologia da Informação	Política de Gestão Implementada	16.102.04.126.1603.19210	01/01/2008		Continuada	3%
Desenvolvimento da Política e Gestão do Uso da Comunicação	Política de Gestão Implementada	16.102.04.122.1603.19220	01/01/2008		Continuada	10%

Data: 23/02/2011

Assinatura (Gestor)

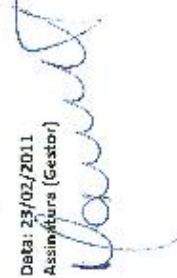

Antônia Maria Flor de Assis
Chefe de UIFI
Município: Ferraz de Vasconcelos - SP

Relatório de Descrição Analítica das Atividades dos Órgãos e Entidades do Poder Executivo e dos Programas/Projetos incluídos no Orçamento Anual (art. 147 RITCE)

Exercício: 2008 a 2010
Órgão: SEARH - Secretaria de Estado da Administração e dos Recursos Humanos

Denominação/Projeto	Objetivos	Abrangência/Resultados	Prazo de Execução (em meses)	Situação Atual (em %)	Data de Conclusão/Previsão
Administração de Recursos e Modernização da Gestão	Modernizar os mecanismos e instrumentos para gestão das políticas para o uso dos recursos estaduais.	- Gestão Patrimonial e Documental - Modernização da Gestão e do Planejamento do Estado - Gestão de Logística Governamental - Gestão RN - Programa de Excelência Gerencial	Continuada	13%	
Gestão da Tecnologia de Informação e Comunicação.	Dotar o Estado de tecnologia da informação e da comunicação com capacidade para integrar a estrutura e funcionamento do Governo em todos os municípios.	- Internet para Todos - Desenvolvimento da Política e Gestão do Uso da Tecnologia da Informação - Desenvolvimento da Política e Gestão do Uso da Comunicação	Continuada	0%	
Gestão e Desenvolvimento de Recursos Humanos.	Dotar o Estado de servidores profissionalmente capacitados e estrutura adequada com vistas a otimização das funções dos servidores e da dinâmica das ações de Governo.	- Realização de Concurso Público - Promoção da Qualidade de Vida e Saúde no Trabalho - Implementação da Escola de Governo - Desenvolvimento de Políticas da Gestão e da Capacitação de Recursos Humanos	Continuada	75,72%	
			Continuada	35,46%	
			Continuada	153%	

Data: 23/02/2011

Assinatura (gestor)

NOTAS:

1. Denominação/projeto – exemplo: Programa do Leite
2. Objetivos – exemplo: atendimento da população de baixa renda
3. Abrangência/Resultados – exemplo: 300 atendimentos até 31/12/2008
4. Prazo de execução – exemplo: 24 meses
5. Situação atual – exemplo: 70% exec.
6. Data de conclusão prevista – exemplo: exercício de 2010



Antônia Ferraz de Sousa
Chefe de UIFI
Matrícula 109.751-0

SECRETARIA DE EDUCAÇÃO E CULTURA

A Secretaria de Estado da Educação, da Cultura e dos Desportos (SECD), órgão de natureza instrumental, integrante da administração pública estadual direta, nos termos da Lei Complementar nº 163, de 05 de fevereiro de 1999, tendo como responsabilidade executar e controlar a ação do Governo na área de educação.

À Secretaria de Estado da Educação, da Cultura e dos Desportos (SEEC) compete:

- executar e controlar a ação do Governo na área de educação;
- promover e incentivar as atividades culturais e desportivas;
- controlar e fiscalizar o funcionamento de estabelecimentos de ensino, de diferentes graus e níveis, públicos e particulares;
- apoiar e orientar a iniciativa privada na área de educação, da cultura e dos desportos;
- articular-se com o Governo Federal em matéria de política e de legislação educacionais;
- estudar, pesquisar e avaliar os recursos financeiros para investimentos no sistema e no processo educacional;
- rever e aperfeiçoar, permanentemente, o sistema de ensino;
- assistir o estudante pobre;
- integrar as iniciativas de caráter organizacional e administrativo, na área de educação, com as atividades de Planejamento e Finanças e de Administração Geral e com os setores de agricultura e saúde pública estadual.

Estrutura:

Secretário

Secretário Adjunto

Chefia de Gabinete

Coordenadoria da Assessoria Técnica e de Planejamento - ATP

Coordenadoria de Material, Patrimônio e Serviços Gerais - COMPS

Coordenadoria de Finanças - COFIN

Coordenadoria de Desenvolvimento Escolar - CODESE

Coordenadoria de Esportes - CODESP

Coordenadoria de Órgãos Regionais de Educação - CORE

Coordenadoria do Fundo Estadual de Educação - FEE

Coordenador da Assessoria Jurídica

Coordenadoria de Administração de Pessoal e Recursos Huma

Subcoordenadoria de Material e Patrimônio - SUMP

Subcoordenadoria de Manutenção e Construção Escolar - SCMCE

Subcoordenadoria de Educação de Jovens e Adultos - SUEJA

Subcoordenadoria de Educação Especial - SUESP

Subcoorendoria de Organização e Inspeção Escolar - SOINSPE

Subcoordenadoria de Assistência ao Educando - SUASE

Subcoordenadoria de Avaliação Escolar - SUAVE

Subcoordenadoria de Administração de Pessoal - SUAP

Subcoordenadoria de Educação Fundamental - SUEF

Subcoordenadoria do Ensino Médio - SUEM

Subcoordenadoria de Educação Profissional - SUEP
Assessoria de Imprensa

Proinfo

Fundescola - RN

Gerência de Processamento de Dados - GPD

Chefia de Grupo Auxiliar de Finanças

Chefia de Grupo Auxiliar de Recursos Humanos

Chefia de Grupo Auxiliar de Protocolo Geral

Chefia de Grupo de Assessoramento e Planejamento

Chefia de Grupo Auxiliar de Serviços Gerais e Transporte

Chefia do Grupo Auxiliar de Apoio Administrativo

Chefia do Grupo Auxiliar de Apoio Administrativo

Chefia do Grupo Auxiliar de Apoio Administrativo

Chefia do Grupo Auxiliar de Normatização e Inspeção Escolar

Chefia do Grupo Auxiliar de Direitos e Controle Funcional

Chefia do Grupo Auxiliar de Execução Orçamentária

Chefia de Grupo Auxiliar Programação e Orçamento

Chefia do Grupo Auxiliar de Estatísticas Educacionais

Chefia do Grupo Auxiliar de Apoio Administrativo

Chefia da Merenda Escolar da Diretoria Regional - Umarizal/RN

Diretoria do Setor Regional de Alimentação Escolar - DRAE - J. Câmara

Diretoria do Setor Regional de Alimentação Escolar - DRAE - P. dos Ferros

Diretoria do Setor Regional de Alimentação Escolar - DRAE - Natal

Diretoria do Setor Regional de Alimentação Escolar - DRAE - Santo Antônio

Diretoria do Setor Regional de Alimentação Escolar - DRAE - Mossoró

Diretoria da 4ª Diretoria Regional de Educação - São P. do Potengi

Diretoria da 7ª Diretoria Regional de Educação - Santa Cruz/RN

Diretoria da 8ª Diretoria Regional de Educação - Angicos/RN

Diretoria da 9ª Diretoria Regional de Educação - Currais Novos/RN

Diretoria da 10ª Diretoria Regional de Educação - Caicó/RN

Diretoria da 12ª Diretoria Regional de Educação - Mossoró/RN

Diretoria da 15ª Regional de Educação

Diretoria da Diretoria Regional de Educação - Assú/RN

Diretoria da Diretoria Regional de Educação - João Câmara/RN

Diretoria da Diretoria Regional de Educação - Parnamirim/RN

Diretoria da Diretoria Regional de Educação - Nova Cruz/RN

Diretoria da Diretoria Regional de Educação - Macau/RN

Diretoria da Diretoria Regional de Educação - Ceará Mirim/RN

Diretoria da Diretoria Regional de Educação - Umarizal/RN

Diretoria da Diretoria Regional de Educação - Apodi/Rn

Chefia do Arquivo Geral

Chefia do Setor de Digitação do Protocolo Geral

Chefia do Setor de Controle de Viagens

RIO GRANDE DO NORTE - DIRED



Escolas Estaduais no RN: 920
Alunos de 1ª a 4ª séries: 95.155

Alunos do Ensino Médio: 133.134
Alunos de 5ª a 8ª séries: 126.444

SECRETARIA DE SAÚDE PÚBLICA

A Secretaria de Estado da Saúde Pública (SESAP), órgão de natureza substantiva, integrante da administração pública estadual direta, nos termos da Lei Complementar nº 163, de 05 de fevereiro de 1999, tendo como responsabilidade promover medidas de prevenção à saúde da população, mediante o controle e o combate de doenças infecto-contagiosas e nutricionais.

À Secretaria de Estado da Saúde Pública (SESAP), órgão de natureza substantiva integrante da Administração Pública Estadual Direta, nos termos da Lei Complementar nº 163/99, compete:

- promover medidas de prevenção à saúde da população, mediante o controle e o combate de doenças infecto-contagiosas e nutricionais;
- fiscalizar e controlar as condições sanitárias, de higiene e de saneamento, a qualidade de medicamentos e de alimentos e a prática profissional médica e paramédica;
- cumprir o Código de Saúde do Estado;
- pesquisar, estudar e avaliar a demanda de atendimento médico e hospitalar, segundo condições previdenciárias públicas e particulares;
- realizar a prestação de serviços médicos, paramédicos e farmacêuticos em colaboração com o Governo Federal;
- dirigir as ações sanitárias;
- promover campanhas educacionais e informacionais visando a preservação das condições de saúde da população; e

- identificar fontes de recursos financeiros permanentes para operação e expansão dos serviços médicos hospitalares e assistenciais.

Estrutura:

I. Órgãos de Assessoramento Direto ao Secretário de Estado:

1. Gabinete do Secretário (GS);
2. Assessoria Jurídica (AJ);
3. Sistema Estadual de Auditoria (SEA)

II. Órgãos de Atuação Instrumental:

1. Coordenadoria Administrativa (COAD)
 - 1.1. Subcoordenadoria de Administração de Material (SUAM);
 - 1.2. Subcoordenadoria de Serviços Gerais (SUSEG).
2. Coordenadoria de Orçamento e Finanças (COF)
 - 2.1. Subcoordenadoria de Programação e Acompanhamento Orçamentário (SUPRO);
 - 2.2. Subcoordenadoria de Execução Financeira (SUEFI).
3. Coordenadoria de Recursos Humanos (CRH)
 - 3.1. Subcoordenadoria de Capacitação de Recursos Humanos (SUCRH);
 - 3.2. Subcoordenadoria de Administração da Folha de Pagamento (SUAFP);
 - 3.3. Subcoordenadoria de Gestão das Relações de Trabalho (SUGRT).

III. Órgãos de Execução Programática

1. Coordenadoria de Planejamento e Controle do Sistema de Saúde (CPCS)
 - 1.1. Subcoordenadoria de Convênios e Projetos Específicos (SUCOPE);

- 1.2. Subcoordenadoria de Programação e Controle Ambulatorial e Hospitalar (SUPCAH);
- 1.3. Subcoordenadoria de Informação e Informática (SUININ);
- 1.4. Subcoordenadoria de Desenvolvimento e Acompanhamentos das Programações de Saúde (SUDEAPS).
2. Coordenadoria de Promoção da Saúde (CPS)
 - 2.1. Subcoordenadoria de Vigilância Epidemiológica (SUVIGE);
 - 2.2. Subcoordenadoria de Vigilância Sanitária (SUVISA);
 - 2.3. Subcoordenadoria de Vigilância Ambiental (SUVAM);
 - 2.4. Subcoordenadoria de Ações de Saúde (SUAS);
 - 2.5. Subcoordenadoria de Informação, Educação e Comunicação em Saúde (SIEC).
3. Coordenadoria de Operação de Hospitais e Unidades de Referência (COHUR);
 - 3.1. Subcoordenadoria de Serviços Hospitalares (SUSEH);
 - 3.2. Subcoordenadoria de Serviços de Referência (SUSER).
- IV. Órgãos de Coordenação e Supervisão Regional:
 1. Escritórios Técnicos de Apoio aos Municípios (ETAM's)

SECRETARIA DE ESTADO DA SAÚDE PÚBLICA
MACRORREGIÕES DO RIO GRANDE DO NORTE

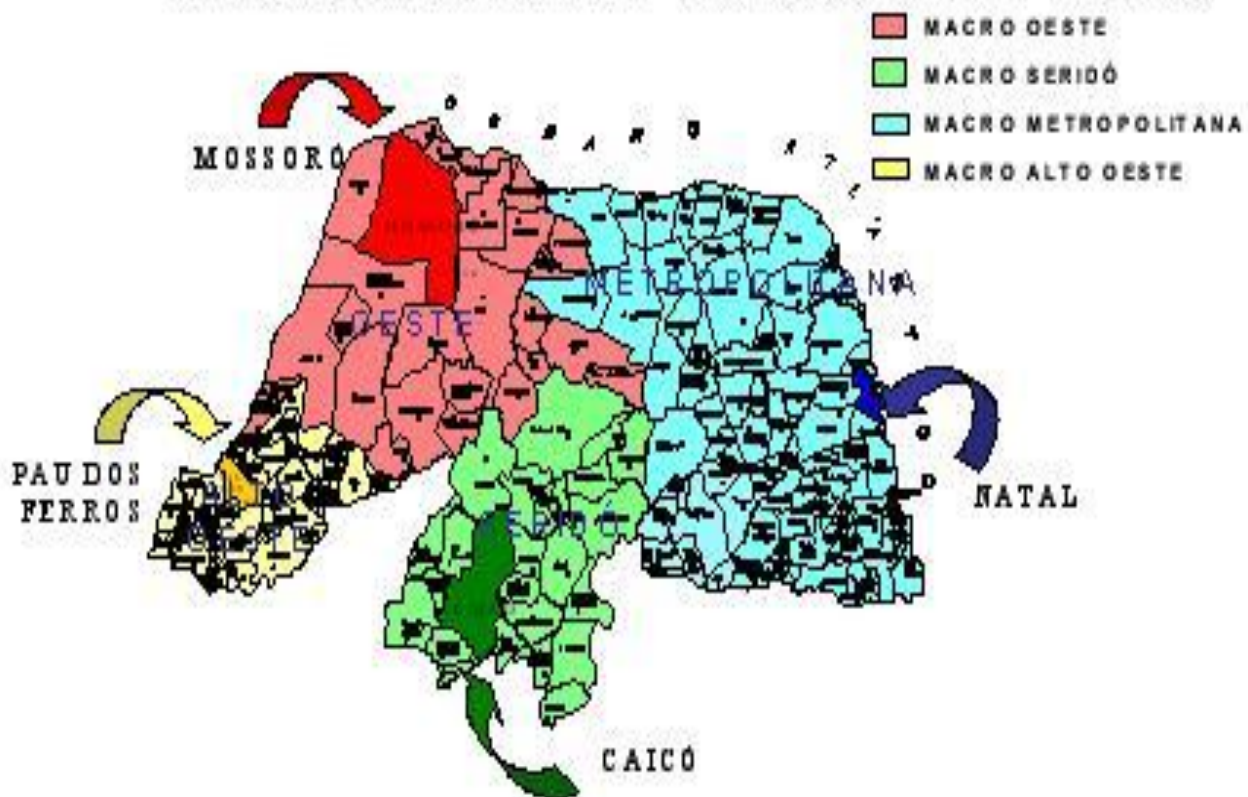

Decreto n.º 14.313, de 10 de fevereiro de 1999.

Dispõe sobre as competências, a estrutura básica e o Quadro de Lotação de Cargos da Secretaria de Estado da Saúde Pública (SESAP), e dá outras providências.

O GOVERNADOR DO ESTADO DO RIO GRANDE DO NORTE, no uso das atribuições que lhe confere o artigo 64, inciso V, última parte, da Constituição Estadual, e considerando o disposto no artigo 11 e no artigo 66, incisos I e II, da Lei Complementar n.º 163, de 05 de fevereiro de 1999,

DECRETA:

Art. 1º À Secretaria de Estado da Saúde Pública (SESAP), órgão de natureza substantiva integrante da Administração Pública Estadual Direta, nos termos da Lei Complementar nº 163/99, compete:

- I. promover medidas de prevenção à saúde da população, mediante o controle e o combate de doenças infecto-contagiosas e nutricionais;
- II. fiscalizar e controlar as condições sanitárias, de higiene e de saneamento, a qualidade de medicamentos e de alimentos e a prática profissional médica e paramédica;
- III. cumprir o Código de Saúde do Estado;
- IV. pesquisar, estudar e avaliar a demanda de atendimento médico e hospitalar, segundo condições previdenciárias públicas e particulares;
- V. realizar a prestação de serviços médicos, paramédicos e farmacêuticos em colaboração com o Governo Federal;
- VI. dirigir as ações sanitárias;
- VII. promover campanhas educacionais e informacionais visando a preservação das condições de saúde da população; e
- VIII. identificar fontes de recursos financeiros permanentes para operação e expansão dos serviços médicos hospitalares e assistenciais.

Art. 2º A Estrutura Básica da Secretaria de Estado da Saúde Pública (SESAP), compõe-se de:

- I. Órgãos de Assessoramento Direto ao Secretário de Estado:
 1. Gabinete do Secretário (GS);
 2. Assessoria Jurídica (AJ);
 3. Sistema Estadual de Auditoria (SEA)
- II. Órgãos de Atuação Instrumental:
 1. Coordenadoria Administrativa (COAD)
 - 1.1. Subcoordenadoria de Administração de Material (SUAM);
 - 1.2. Subcoordenadoria de Serviços Gerais (SUSEG).
 2. Coordenadoria de Orçamento e Finanças (COF)
 - 2.1. Subcoordenadoria de Programação e Acompanhamento Orçamentário (SUPRO);
 - 2.2. Subcoordenadoria de Execução Financeira (SUEFT).
 3. Coordenadoria de Recursos Humanos (CRH)
 - 3.1. Subcoordenadoria de Capacitação de Recursos Humanos (SUCRH);
 - 3.2. Subcoordenadoria de Administração da Folha de Pagamento (SUAFP);
 - 3.3. Subcoordenadoria de Gestão das Relações de Trabalho (SUGRT).
- III. Órgãos de Execução Programática
 1. Coordenadoria de Planejamento e Controle do Sistema de Saúde (CPCS)
 - 1.1. Subcoordenadoria de Convênios e Projetos Específicos (SUCOPE);
 - 1.2. Subcoordenadoria de Programação e Controle Ambulatorial e Hospitalar (SUPCAH);
 - 1.3. Subcoordenadoria de Informação e Informática (SUNIN);
 - 1.4. Subcoordenadoria de Desenvolvimento e Acompanhamentos das Programações de Saúde (SUDEAPS).
 2. Coordenadoria de Promoção da Saúde (CPS)
 - 2.1. Subcoordenadoria de Vigilância Epidemiológica (SUVIGE);
 - 2.2. Subcoordenadoria de Vigilância Sanitária (SUVISA);
 - 2.3. Subcoordenadoria de Vigilância Ambiental (SUVAM);
 - 2.4. Subcoordenadoria de Ações de Saúde (SUAS);
 - 2.5. Subcoordenadoria de Informação, Educação e Comunicação em Saúde (SIEC).
 3. Coordenadoria de Operação de Hospitais e Unidades de Referência (COHUR)
 - 3.1. Subcoordenadoria de Serviços Hospitalares (SUSEH);
 - 3.2. Subcoordenadoria de Serviços de Referência (SUSER).
- IV. Órgãos de Coordenação e Supervisão Regional:
 1. Escritórios Técnicos de Apoio aos Municípios (ETAM's)

Parágrafo Único - Os órgãos integrantes da estrutura básica da Secretaria de Estado da Saúde Pública (SESAP) distribuem-se e relacionam-se entre si conforme as vinculações constantes do Organograma inserido no Anexo I, que integra o presente Decreto.

Art. 3º Os Cargos de Provimento em Comissão e Funções Gratificadas da Secretaria de Estado da Saúde Pública (SESAP), conforme Quadro de Lotação de Cargos constante do Anexo II, que é parte integrante deste decreto, serão alocados aos órgãos elencados no art. 2º.

Art. 4º Este Decreto entra em vigor na data de sua publicação, revogadas as disposições em contrário.

Palácio de Despachos de Lagoa Nova, em Natal, 10 de fevereiro de 1999, 111ª da República.

GARIBALDI ALVES FILHO
Jaime Mariz de Faria Júnior
Gilson José Fernandes Marcelino

**ANEXO I AO DECRETO Nº 14.313 DE 10 DE FEVEREIRO DE 1999
SECRETARIA DE ESTADO DA SAÚDE PÚBLICA**

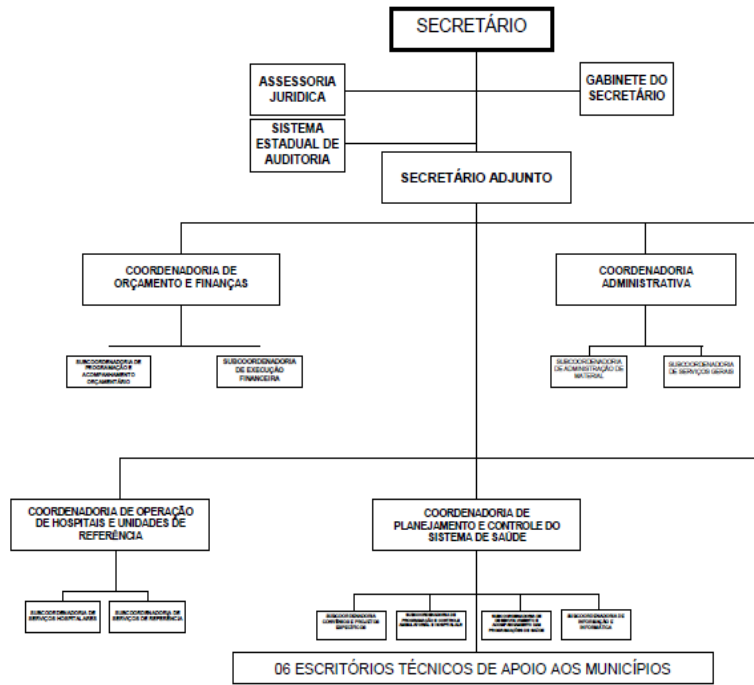

**ANEXO II
SECRETARIA DE ESTADO DA SAÚDE PÚBLICA-SESAP
QUADRO DE LOTAÇÃO DE CARGOS COMISSIONADOS**

CARGOS	QUANTIDADE
SECRETÁRIO DE ESTADO	01
SECRETÁRIO ADJUNTO	01
CHEFE DE GABINETE	01
COORDENADOR	07
SUBCOORDENADOR	25
CHEFE DE GRUPO AUXILIAR	70
DIRETOR DE UNIDADE DE SAÚDE (DUS I)	05
DIRETOR DE UNIDADE DE SAÚDE (DUS II)	06
DIRETOR DE UNIDADE DE SAÚDE (DUS III)	08
DIRETOR DE UNIDADE DE SAÚDE (DUS IV)	08
DIRETOR DE UNIDADE DE SAÚDE (DUAS)	03
DIRETOR DE UNIDADE DE SAÚDE (CDUS I)	18
DIRETOR DE UNIDADE DE SAÚDE (CDUS II)	21
FUNÇÃO GRATIFICADA DA SAÚDE PÚBLICA (FGSP 1)	78
FUNÇÃO GRATIFICADA DA SAÚDE PÚBLICA (FGSP 2)	61
FUNÇÃO GRATIFICADA DA SAÚDE PÚBLICA (FGSP 3)	64
FUNÇÃO GRATIFICADA DA SAÚDE PÚBLICA (FGSP 4)	75
FUNÇÃO GRATIFICADA DA SAÚDE PÚBLICA (FGSP 5)	20
FUNÇÃO GRATIFICADA DA SAÚDE PÚBLICA (FGSP 6)	10
SECRETÁRIO HOSPITALAR I (SH 1)	05
SECRETÁRIO HOSPITALAR II (SH 2)	03
ASSISTENTE ADMINISTRATIVO I (AA-1)	05
ASSISTENTE ADMINISTRATIVO II (AA-2)	03
AUDITOR DE ATIVIDADE HOSPITALAR - AAH	12
TOTAL	500

SECRETARIA DE DEFESA SOCIAL

A Secretaria de Estado da Segurança Pública e Defesa Social (SESED), órgão de natureza substantiva, integrante da administração pública estadual direta, nos termos da Lei Complementar nº 163, de 05 de fevereiro de 1999, tendo como responsabilidade promover a defesa dos direitos do cidadão e da normalidade social, através dos órgãos e mecanismos de segurança pública.

À Secretaria de Estado de Segurança Pública e de Defesa Social (SESED) compete:

- I – promover a defesa dos direitos do cidadão e da normalidade social, através dos órgãos e mecanismos de segurança pública;
- II – programar, supervisionar, orientar e controlar as atividades de polícia ostensiva, de polícia judiciária e a apuração de infrações penais, sob a responsabilidade das Polícias Militar e Civil, promovendo os meios necessários à defesa social, respeitada a competência da União e assegurada a cooperação com as autoridades federais e dos demais Estados e do Distrito Federal;
- III – exercer atribuições de polícia administrativa e judiciária, executando ações policiais típicas, preventivas e repressivas, em todo território do Estado;
- IV – praticar atos de natureza assecuratória, disciplinar, instrumental e educativa, no exercício das atividades de polícia;
- V – auxiliar as autoridades do Poder Judiciário e atender às requisições de força policial para o cumprimento de suas decisões;

VI – desenvolver políticas de respeito à pessoa humana e aos direitos dos cidadãos, no exercício das atividades de polícia, com rigorosa observância das garantias constitucionais e legais;

VII – propiciar aos interessados, mediante requerimento dirigido ao titular da Pasta, acesso às informações que lhes digam respeito;

VIII – fomentar a participação da sociedade civil e de órgãos representativos dos seus diversos setores no processo de aperfeiçoamento da política de defesa social do Estado;

IX – coordenar as ações conjuntas dos órgãos operativos integrantes do Sistema de Defesa Social, estabelecendo formas de observação e controle para evitar superposição de ações, conflitos operacionais e de competência;

X – formular e submeter à aprovação governamental a política de Defesa Social do Estado;

XI – reprimir, de forma pronta e eficaz, sem prejuízo da observância das garantias legais, quaisquer abusos praticados por autoridades investidas de função policial sob sua circunscrição.

Estrutura:

I – Órgãos de Assessoramento Direto ao Secretário de Estado:

1. Gabinete do Secretário (GS);
2. Assessoria Técnica (AT);
 - 2.1 – Subcoordenadoria Jurídica (SUBJUR);
3. Ouvidoria Geral de Polícia (OUVIPOL);
4. Centro de Inteligência (CI).

II – Órgãos de Atuação Instrumental:

Coordenadoria de Programas para Cidadania (CPCI)

- 1.1 - Subcoordenadoria de Assuntos Comunitários (SAC).
- 1.2 – Subcoordenadoria de Integração Institucional (SIINST)
- 2 - Coordenadoria de Planejamento Institucional (COPIN).
 - 2.1 - Subcoordenadoria de Administração e Finanças (SAF)
 - 2.2 - Subcoordenadoria de Projetos e Convênios (SPC)
 - 2.3 - Subcoordenadoria de Integração Policial (SIP)
- 3 - Coordenadoria de Informática e Estatística (COINE)
 - 3.1 - Subcoordenadoria de Estatística (SEST)

III - Órgãos de Execução Programática:

1. Polícia Civil (PC)
2. Polícia Militar (PM)

1ª DRP - SÃO PAULO DO POTENGI

Cidade	Endereço	Telefone
São Paulo do Potengi	Rua Cel Freire, 43 – Centro	251-2340
Barcelona	Rua Duque de Caxias, s/n - Centro	210-4339
Boa Saúde	Rua Manuel Joaquim de Souza, s/n - Centro	256-2268
Bom Jesus	Rua Manuel Andrade, 108	253-2201
Caiçara Rio dos Ventos	Praça José Vitoriano de Andrade, 24 - Centro	268-2208
Lagoa de Velhos		
Lagoa Salgada	Rua Dom Joaquim de Almeida, s/n - Centro	276-2336
Lajes	Praça da Matriz, s/n – Centro	532-2125
Monte Alegre	Rua Alfredo Xavier, 31 - Centro	276-2208/2205
Nísia Floresta	Rua Nossa Senhora do Ó, 117 - Centro	277-2299
Riachuelo	Rua Tota Azevedo, s/n - Centro	210-4337/4353
Rui Barbosa	Rua Tito de Moura, 120 - Centro	210-4338
Santa Maria	Rua União, s/n – Centro	210-4340

São Pedro	Av. Francisco Cabral, 106 - Centro	254- 2202/2203
São Tomé		
Senador Elói de Souza	Rua Evaldo de Freitas, s/n - Centro	292- 2383/2384
Vera Cruz	Rua Mons. Paiva, s/n - Centro	292- 2383/2384

2ª DRP - MOSSORÓ

Cidade	Endereço	Telefone
Mossoró - 1ª DP	Rua Francisco Dutra, 310 - Alto de São Manoel	312-2466
Mossoró - 2ª DP	Rua Camilo Paulo, s/n - Nova Betânia	321-1386
Mossoró - DEA	Rua Santa Delmira I, s/n - Centro	318-1146
Mossoró - DEFUR	Rua Abel Coelho, s/n - Abolição II	321-5810
Mossoró - DEDT	Rua Santa Delmira I, s/n	318-1822
Mossoró - DEDAM	Rua Idalino de Oliveira, 26 - Centro	316-2404
Açú	Rua João Pessoa, 598 - Centro	331-2236
Apodi	Rua João Pessoa, s/n - Centro	333-2737
Areia Branca	Rua Desembargador Silgueira, s/n - Centro	332-2057

Baraúna	Rua Inácio Reinaldo, 61 - Centro	320-2210
Carnaubais	Rua Quadra, s/n - Centro	338-2204
Espírito Santo do Oeste		
Felipe Guerra	Av. Mira Silva, 939	329-2203
Gov. Dix-Sept Rosado	Rua Manoel Talviano, s/n - Centro	328-2254
Grossos	Rua João Cância, s/n	327-2248
Porto do Mangue	Rua Jocas de Melo, s/n	521-1813
São Rafael	Rua Senador João Câmara, 15 - Centro	336-2300
Serra do Mel	Vila Brasília, s/n - Centro	503-1390
Tibau	Rua Pirambú, s/n	326-2203
Upanema	Rua Salvador Florêncio, 60 - Centro	325-0027

3ª DRP - CAICÓ

Cidade	Endereço	Telefone
Caicó	Rua Manoel Avelino da Costa, s/n, Castelo Branco	421-1165

Caicó - DEA		
Acari	Rua Cantídia Galvão, 90, Arí de Pinho	433-2005
Bodó	Rua Central, s/n	488-2278
Carnaúba dos Dantas	Travessa Antonio Dantas, 459, Centro	479-2386
Cerro Corá	Rua Cel Severino Bezerra, 232, Centro	488-2277
Cruzeta	Rua Raimundo Bezerra, 291, Centro	473-2203/2314
Currais Novos	Rua Gomes, 156, Centro	412-2187
Equador	Rua Santa Maria, s/n - Centro	412-2113/2237
Florânia	Rua Francisco Cícero, 10, Centro	435-2204/2298
Ipueira	Av. Francisco Assis Dantas, 312, Centro	417-1029
Jardim de Piranhas	Rua Ana Maria Barros, s/n, Santa Cecília	423-2207
Jardim do Seridó	Rua Jusuino Azevedo, 06, Centro	472-2218
Jucurutú	Rua Cel. João Damasceno, 315, Centro	429-2285
Lagoa Nova	Rua Tomáz Silveira, 233, Centro	437-2322
Ouro Branco	Rua Projetada, s/n, Centro	412-2133
Parelhas		
Santana do Matos		

Santana do Seridó		
São Fernando	Rua Joaquim José de Araújo, 165	417-1967

São João do Sabugi		
--------------------	--	--

São José do Seridó		
--------------------	--	--

São Vicente		
-------------	--	--

Serra Negra do Norte		
Tenente Laurentino Cruz	Av. Manoel Nascimento, s/n	412-2245

Timbaúba dos Batistas	Rua Ananias Batista Pereira, 450, Centro	417-2203
-----------------------	--	----------

4ª DRP - PAU DOS FERROS

Cidade	Endereço	Telefone
Pau dos Ferros	Rua Joaquim Torquato, 1092 - São Judas Tadeu	351-2720
Água Nova	Rua 15 de novembro, s/n - Centro	351-9000
Cel João Pessoa	Rua Alcides Viana, 127 - Centro	315-3037

		R. 38/39
Dr. Severiano	Rua Princesa Isabel, 49	353-3043
Encanto	Rua Afonso Rodrigues, 32	351-9003
Francisco Dantas	Rua Sérgio Dantas, 120 - Centro	351-9006
Itaú	Rua Professor Antonio Dantas - Centro	371- 2301/2223
José da Penha	Rua Francisco Fontes, s/n	351-9009
Luiz Gomes	Rua Zé Fernandes, s/n	382- 2204/2269
Major Sales	Rua João André de Moais, s/n	315-3070
Portalegre	Rua Cel Rodolfo Fernandes, 40	377- 2204/2263
Rafael Fernandes	Rua José Martins de Oliveira, 288 - Centro	351-9012
Riacho da Cruz	Rua Tertuliana Maria da Conceição, s/n	321-3520
Riacho de Santana	Praça Pe. Militão, s/n	315-3031
Rodolfo Fernandes	Rua Martimano Melo, s/n	373-2277
São Francisco do Oeste	Rua Pe. Carlos, s/n	351-9017
São Miguel	Rua Maria Ceodona, s/n	353-2010
Severiano Melo	Rua Projetada, s/n	372- 2203/2247
Tabuleiro Grande	Rua José Tertuliano, s/n	371-2301

Veha Ver		
Viçosa	Rua Vicente Pedro, s/n	315-3077

5ª DRP - MACAU

Cidade	Endereço	Telefone
Macau	Rua Abelardo de Melo, s/n	521-1451
Afonso Bezerra	Rua Cel José Francisco, 07	533- 2204/2312
Alto dos Rodrigues	Rua Francisco das Chagas, 461, Centro, BR 118	523-2214
Angicos	Rua Vicente Germano, 80	531-2088
Fernando Pedroza	Rua Expedito Alves, 13	538-2202
Galinhos	Rua Nhó Galvão, s/n	525-2260
Guamaré	Rua Monsenhor José Tibúrcio, s/n	525-2367
Ipanguassu	Rua Sra de Lourdes,	335-2207
Itajá	Rua Manoel Bertulimo Lopes, s/n	330-2203
Jandaíra	Praça do Mercado Público, s/n	210-4358
Pedro Avelino	Praça Garibaldi Alves, s/n	534-2216
Pendências	Rua Manoel Jácome, s/n	522-2203

6ª DRP - NOVA CRUZ

Cidade	Endereço	Telefone
---------------	-----------------	-----------------

Nova Cruz	Rua 15 de Novembro, 241, Centro	281-2104
Arêz	Rua Pedro Marinho de Menezes, 37	242-2282
Baia Formosa	Rua Dr. Manoel Francisco de Melo, 37	244-2388
Brejinho	Av. Antonio Alves Pessoa, 144	283-2218
Canguaretama	Av. João Gomes de Torres, 320	241-2204
Espírito Santo	Rua Aluízio Bezerra, s/n	249-2204
Goianinha	Rua João Tibúrcio, 155	243-2225
Jundiá		
Lagoa D'Anta	Rua Ver. Severino Guedes de Moura, s/n	281-2421
Lagoa de Pedras	Rua Cel. Francisco Tomaz, 633	276-2320
Montanhas	Rua Projetada, s/n	240-2204
Monte das Gameleiras	Rua Olaria, s/n	294- 2356/2236
Passa e Fica	Rua Ver. Manoel Félix, s/n	288-2213
Passagem	Rua do Cruzeiro, s/n	281-2213
Pedro Velho	Rua do Quartel, 34	247-2266
Santo Antônio	Rua Marechal Floriano, s/n	282-2224
São José de Campreste	Rua da Central, s/n	294-2326
Sen Georgino Avelino	Rua Santo Antonio, s/n	502-2299
Serra de São	Rua Bento do Carmo de Oliveira, s/n	294-2350

Bento		
Serrinha	Rua José Correia de Andrade	246-2105
Tibau do Sul - 1 DP	Av. Gov. Aluízio Alves, 07, Centro	246-4278
Tibau do Sul - 2º DP	Rua do Morro, s/n, Praia de Pipa	246-2105
Várzea	Rua Cel. Felipe Jorge, s/n	281-2320
Vila Flor	Rua Bráz Fagundes, 333	502-2499

7ª DRP - PATU

Cidade	Endereço	Telefone
Patu	Rua Lucas Martins - Costa e Silva	361-2216
Alminio Afonso	Av. São Sebastião, s/n - Centro	315-2208
Campo Grande	Rua Pe. Manoel Bezerra, 51	362-2314
Caraúbas	BR 117 - Bairro Sebastião Maltez Fernandes	337-3100
Frutuoso Gomes	Rua Joaquim Inácio, 65	315-3100
Janduís	Rua Lourival Gurgel, s/n	315-3340
Lucrecia	Rua Getúlio Vargas, s/n	397-2357
Martins	Rua Cel Demetrius Lemos, 105 - Centro	391-2330

Messias Targino	Rua José Pinto, 458	315-3045
Olho D'Agua dos Borges	Rua Agostinho Francisco, s/n	397-2327
Rafael Godeiro	Av. Benedito Julião, s/n	361-2311
Serrinha dos Pintos	Rua Eugênio Costa, 01 - Centro	351-9030
Triunfo Potiguar	Travessa Antonio Conceição, 50	362-2323
Umarizal	Rua Zenon de Souza	

8ª DRP - ALEXANDRIA

Cidade	Endereço	Telefone
Alexandria	Rua Padre Carlos, s/n	381-2357
Antonio Martins	Rua Senador Joaquim Inácio, 333	315-3090
João Dias	Rua Padre Carlos, 60	315-3026
Marcelino Vieira	Rua Ce Epifânio Fernandes, s/n	385-2267
Paraná	Rua Joaquim Luiz, 303	315-3066/386-2260
Pilões	Rua Severino Lemos, s/n	381-2201

Ten Ananias	Rua Alexandre Moreira, s/n	386-2369
-------------	----------------------------	----------

9ª DRP - SANTA CRUZ

Cidade	Endereço	Telefone
Santa Cruz	Rua Dr. Pedro Medeiros, 244, Centro	291-2131
Campo Redondo	Rua Pedro Cândido Sobrinho, s/n	291-2221
Cel. Ezequiel	Rua Seridó, s/n	299-2203
Jaçanã	Rua Manoel Fortunato, 732	295-2203
Japi	Rua Manoel Medeiros filho, s/n	291-2228
Lajes Pintada	Rua Joaquim Bernadino da Silva, 05	291-2316
São Bento do Trairi	Rua Teodorico Bezerra, 270	291-2405
Serra Caiada	Rua Senador Georgino Avelino, s/n	292-2386
Sítio Novo	Rua José Ferreira de Lima, s/n	332-2057
Tangará	Rua Miguel Barbosa, 184	292-2214

10ª DP - JOÃO CÂMARA

Cidade	Endereço	Telefone
João Câmara	Rua Pedro Baia, 03	262-2422
Bento Fernandes	Rua Castro Alves	262-2026
Caiçara do Norte	Rua Irmã Aluízia, 20	260-2289

Ielmo Marinho	Rua José Camilo Bezerra, 100	274-3009
Jardim de Angicos	Rua Alfredo Guilherme, 43	
Maxaranguape	Rua Alfredo Guilherme, 43	261-2204
Parazinho	Rua Alexandre Câmara, 79	261-2204
Pedra Grande	Rua Severino Ferreira, 13	210-2204
Pedra Petra	Travessa Luis Alves Costa, 50	210-4310
Poço Branco	Av. Nóbrega Machado, 394	266-0158
Pureza	Rua Joel Cristino, 48	266-0158
Rio do Fogo		274- 3006/3000
São Bento do Norte	Rua Presidente Vargas	260-2242
São Miguel de Touros	Rua dos Tubarões, s/n	262- 2242/2384
Taipu	Praça 10 de Março, s/n	264-2285
Touros	Rua Adriana Dantas Ribeiro, s/n	263-2342

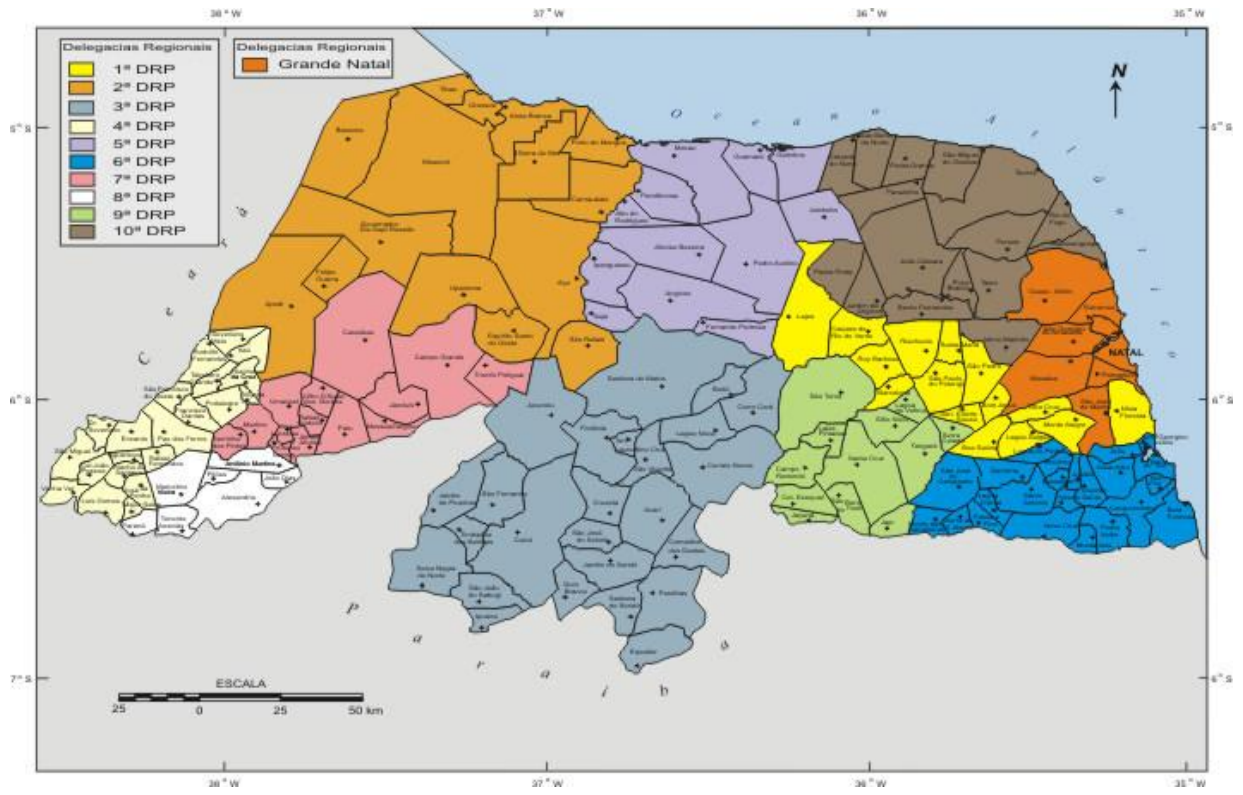

Decreto nº 15.763, de 28 de novembro de 2001.

Dispõe sobre a competência, a estrutura básica e o quadro de lotação de cargos da Secretaria de Estado da Defesa Social (SDS) e dá outras providências.

O GOVERNADOR DO ESTADO DO RIO GRANDE DO NORTE, no uso das atribuições que lhe confere o Art. 64, inciso V, da Constituição Estadual,

D E C R E T A:

Art. 1º À Secretaria de Estado da Defesa Social (SDS), órgão de natureza substantiva integrante da Administração Pública Estadual Direta, nos termos da Lei Complementar nº 163, de 05 de fevereiro de 1999, e alterações introduzidas pela Lei Complementar nº 209 de 19 de novembro de 2001, compete:

I – promover a defesa dos direitos do cidadão e da normalidade social, através dos órgãos e mecanismos de segurança pública;

II – programar, supervisionar, orientar e controlar as atividades de polícia ostensiva, de polícia judiciária e a apuração de infrações penais, sob a responsabilidade das Polícias Militar e Civil, promovendo os meios necessários à defesa social, respeitada a competência da União e assegurada a cooperação com as autoridades federais e dos demais Estados e do Distrito Federal;

III – exercer atribuições de polícia administrativa e judiciária, executando ações policiais típicas, preventivas e repressivas, em todo território do Estado;

IV – praticar atos de natureza assecuratória, disciplinar, instrumental e educativa, no exercício das atividades de polícia;

V – auxiliar as autoridades do Poder Judiciário e atender às requisições de força policial para o cumprimento de suas decisões;

VI – desenvolver políticas de respeito à pessoa humana e aos direitos dos cidadãos, no exercício das atividades de polícia, com rigorosa observância das garantias constitucionais e legais;

VII – propiciar aos interessados, mediante requerimento dirigido ao titular da Pasta, acesso às informações que lhes digam respeito;

VIII – fomentar a participação da sociedade civil e de órgãos representativos dos seus diversos setores no processo de aperfeiçoamento da política de defesa social do Estado;

IX – coordenar as ações conjuntas dos órgãos operativos integrantes do Sistema de Defesa Social, estabelecendo formas de observação e controle para evitar superposição de ações, conflitos operacionais e de competência;

X – formular e submeter à aprovação governamental a política de Defesa Social do Estado;

XI – reprimir, de forma pronta e eficaz, sem prejuízo da observância das garantias legais, quaisquer abusos praticados por autoridades investidas de função policial sob sua circunscrição.

§ 1º A Polícia Militar, força auxiliar e reserva do Exército, subordina-se administrativa e operacionalmente, juntamente com a Polícia Civil, ao Governador do Estado, através da Secretaria incumbida da administração da segurança pública.

§ 2º A Polícia Militar é instituída à base da hierarquia e da disciplina, competindo-lhe a operacionalidade ostensiva e a preservação da ordem pública, além de outras competências definidas em lei, inclusive a execução de atividades de defesa civil.

§ 3º A Polícia Militar é comandada por Oficial da ativa de último posto da corporação, com a denominação de Comandante Geral, mantida a sua competência para os atos de gestão orçamentária e financeira.

§ 4º A Polícia Civil é dirigida por um Delegado de Polícia Civil de última classe, com nível e remuneração de Subsecretário, incumbindo-lhe as funções e encargos de Polícia Judiciária, com competência para os atos administrativos de natureza disciplinar e de gestão orçamentária e financeira.

Art. 2º A Estrutura Básica da Secretaria de Estado da Defesa Social (SDS) compõe-se de:

I – Órgãos de Assessoramento Direto ao Secretário de Estado:

1. Gabinete do Secretário (GS);
2. Assessoria Técnica (AT);
 - 2.1 – Subcoordenadoria Jurídica (SUBJUR);
3. Ouvidoria Geral de Polícia (OUVIPOL);
4. Centro de Inteligência (CI).

II – Órgãos de Atuação Instrumental:

- Coordenadoria de Programas para Cidadania (CPCT)
- 1.1 – Subcoordenadoria de Assuntos Comunitários (SAC).
 - 1.2 – Subcoordenadoria de Integração Institucional (SIINST)

- 2 - Coordenadoria de Planejamento Institucional (COPIN).
 - 2.1 - Subcoordenadoria de Administração e Finanças (SAF)
 - 2.2 - Subcoordenadoria de Projetos e Convênios (SPC)
 - 2.3 - Subcoordenadoria de Integração Policial (SIP)
- 3 - Coordenadoria de Informática e Estatística (COINE)
 - 3.1 - Subcoordenadoria de Estatística (SEST)

III - Órgãos de Execução Programática:

- 1. Polícia Civil (PC)
- 2. Polícia Militar (PM)

§ 1º. A Polícia Civil do Estado do Rio Grande do Norte terá a estrutura básica estabelecida por Decreto, observadas as normas estabelecidas pela Lei Complementar nº 163 de 05 de fevereiro de 1999.

§ 2º. É mantida a atual estrutura básica da Polícia Militar do Rio Grande do Norte, observadas as modificações decorrentes da Lei Complementar nº 163, de 05 de fevereiro de 1999.

§ 3º. O Instituto Técnico-Científico de Polícia (ITEP), como órgão de regime especial, vincula-se à Secretaria de Estado da Defesa Social.

§ 4º. O Conselho Estadual de Entorpecentes (CONEN), instituído pelo Decreto nº 10.166, de 16, de setembro, de 1988, e regulamentado pelo Decreto nº 10.754, de 24 de agosto de 1990, vincula-se ao Secretário de Estado da Defesa Social.

§ 5º. Os órgãos integrantes da estrutura básica da Secretaria de Estado da Defesa Social distribuem-se e relacionam-se entre si conforme as vinculações e subordinatórias constantes do Organograma inserido no Anexo I que integra o presente Decreto.

Art. 3º. Os cargos de provimentos em comissão e funções gratificadas da Secretaria de Estado da Defesa Social, conforme quadro de lotação de cargos constante do Anexo II, que integra o presente Decreto, estão alocados aos órgãos constantes do Art. 2º deste Decreto.

Art. 4º. Este Decreto entra em vigor na data de sua publicação revogadas as disposições em contrário.

Palácio de Despachos de Lagoa Nova em Natal, 28 de novembro de 2001, 113ª da República.

GARIBALDI ALVES FILHO
Jaime Mariz de Faria Júnior
Anísio Marinho Neto

ANEXO I

SECRETARIA DE ESTADO DA DEFESA SOCIAL

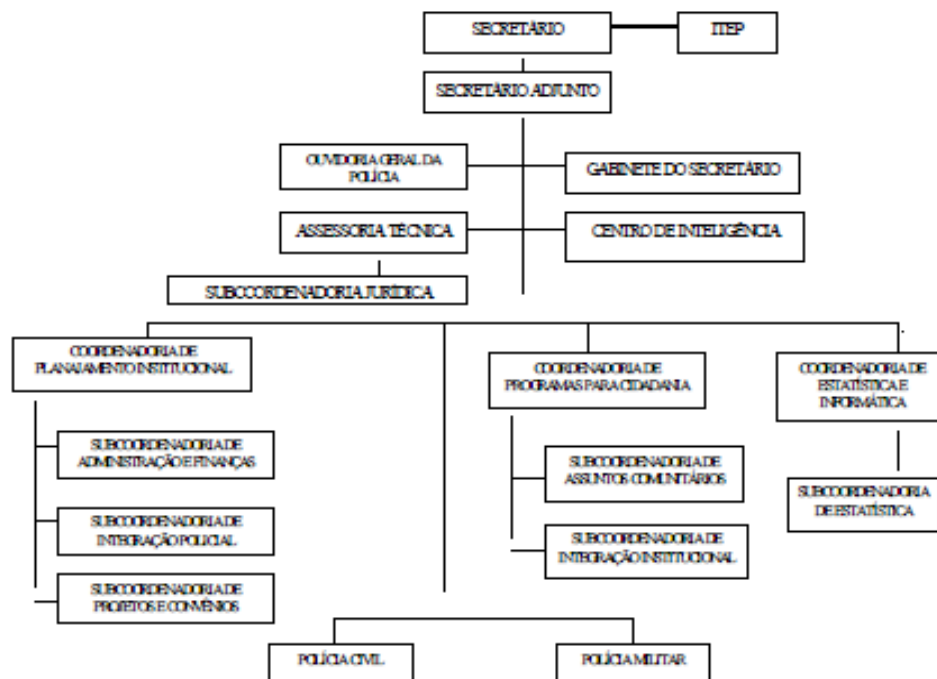

SECRETARIA DE JUSTIÇA E DA CIDADANIA

A Secretaria de Estado do Trabalho, da Justiça e da Cidadania (SEJUC), órgão de natureza substantiva, integrante da administração pública estadual direta, nos termos da Lei Complementar nº 163, de 05 de fevereiro de 1999, tendo como responsabilidade tratar de assuntos relacionados com o funcionamento das instituições e da ordem jurídica.

A Secretaria de Estado da Justiça e da Cidadania tem a seguinte competência:

- tratar de assuntos relacionados com o funcionamento das instituições e da ordem jurídica;
- coordenar as relações do Poder Executivo com os outros Poderes, o Ministério Público, o Tribunal de Contas do Estado e as autoridades de outras esferas de Governo, nos assuntos de natureza jurídica;
- zelar pela proteção dos direitos humanos, colaborando com órgãos públicos e entidades não governamentais, que se dediquem a igual objetivo no que tenham por escopo a defesa e o desenvolvimento da cidadania;
- administrar o sistema penitenciário do Estado;
- planejar, coordenar e executar as ações relacionadas com a defesa civil, nos casos de calamidades públicas decorrentes de secas, inundações e outros flagelos naturais, respeitada a competência da União e dos Municípios;

- coordenar, no âmbito estadual, as medidas administrativas de defesa do consumidor, na forma da legislação federal respectiva e em articulação com os demais órgãos públicos e com as instituições particulares organizadas para o mesmo fim;
- estimular a participação do povo na gestão pública, através de suas entidades representativas e das lideranças da comunidade, com vista ao exercício da cidadania responsável;
- promover a realização de estudos e pesquisas e divulgação de informações sobre a área específica de competência da Secretaria, visando a orientar a ação do Governo e das entidades e órgãos de classe;
- propor e promover ações voltadas para o atendimento de qualidade ao cidadão, garantindo-lhe acesso igualitário aos serviços públicos que lhe são prestados;

Estrutura:

Decreto nº 14.331, de 24 de fevereiro de 1999.

Dispõe sobre as competências, a estrutura básica e o quadro de lotação da Secretaria de Estado do Trabalho, da Justiça e da Cidadania-SEJUC e dá outras providências.

O GOVERNADOR DO ESTADO DO RIO GRANDE DO NORTE, usando das atribuições que lhe confere o Artigo 64, inciso V, última parte, da Constituição Estadual e considerando o disposto no Art. 11 e no Artigo 66, incisos I e II, da Lei Complementar nº 163, de 05 de fevereiro de 1999,

D E C R E T A:

Art. 1º. A Secretaria de Estado do Trabalho, da Justiça e da Cidadania-SEJUC, órgão de natureza substantiva, integrante da Administração Pública Estadual Direta, nos termos do artigo 30, da Lei Complementar nº 163/99, tem a seguinte competência:

- I. tratar de assuntos relacionados com o funcionamento das instituições e da ordem jurídica;
- II. coordenar as relações do Poder Executivo com os outros Poderes, o Ministério Público, o Tribunal de Contas do Estado e as autoridades de outras esferas de Governo, nos assuntos de natureza jurídica;
- III. zelar pela proteção dos direitos humanos, colaborando com órgãos públicos e entidades não governamentais, que se dediquem a igual objetivo no que tenham por escopo a defesa e o desenvolvimento da cidadania;
- IV. administrar o sistema penitenciário do Estado;
- V. planejar, coordenar e executar as ações relacionadas com a defesa civil, nos casos de calamidades públicas decorrentes de secas, inundações e outros flagelos naturais, respeitada a competência da União e dos Municípios;
- VI. coordenar, no âmbito estadual, as medidas administrativas de defesa do consumidor, na forma da legislação federal respectiva e em articulação com os demais órgãos públicos e com as instituições particulares organizadas para o mesmo fim;
- VII. estimular a participação do povo na gestão pública, através de suas entidades representativas e das lideranças da comunidade, com vista ao exercício da cidadania responsável;
- VIII. participar da formulação e execução da política de trabalho do Estado de forma direta ou por meio de cooperação com organizações públicas ou privadas;
- IX. formular, implementar, coordenar e avaliar a política estadual de formação de mão-de-obra, visando a, além da qualificação do trabalhador, proporcionar-lhe uma melhor inserção no sistema produtivo;
- X. formular e implementar ações que visem a facilitar o acesso de trabalhadores urbanos e rurais ao mercado de trabalho;
- XI. formular, implementar e coordenar a política estadual de desenvolvimento do artesanato;
- XII. promover a realização de estudos e pesquisas e divulgação de informações sobre a área específica de competência da Secretaria, visando a orientar a ação do Governo e das entidades e órgãos de classe;
- XIII. propor e promover ações voltadas para o atendimento de qualidade ao cidadão, garantindo-lhe acesso igualitário aos serviços públicos que lhe são prestados;
- XIV. promover o intercâmbio político e social com classes trabalhadoras do estado e do País; e
- XV. apoiar a organização da comunidade, com vistas a desenvolver programas de geração de rendas e alternativas de emprego.

Art. 2º. A estrutura básica da Secretaria de Estado do Trabalho, da Justiça e da Cidadania-SEJUC, compõe-se de:

I – ÓRGÃOS DE ACESSORAMENTO DIRETO AO SECRETÁRIO DE ESTADO

1. Gabinete do Secretário

II – ÓRGÃOS DE ATUAÇÃO INSTRUMENTAL

1. Unidade de Finanças e Planejamento – U.F.P.

2. Unidade de Administração Geral – U.A.G.

III – ÓRGÃOS DE EXECUÇÃO PROGRAMÁTICA

1. Coordenadoria do Trabalho – COTAM;

1.1. Subcoordenadoria de Apoio ao Micro-Empreendedor (Banco do Povo) - SAME;

2. Coordenadoria de Administração Penitenciária – COAPE;

2.1. Subcoordenadoria de Assuntos Judiciários – SAJ;

2.2. Complexo Penal “Dr. João Chaves” – CPJ;

2.3. Penitenciária Estadual de Alcaçuz “Dr. Francisco Nogueira Fernandes” – PEA;

2.4. Penitenciária Estadual Agrícola “Dr. Mário Negócio” – PAM;

2.5. Presídio Regional de Pau dos Ferros – PRP;

2.6. Penitenciária Estadual do Seridó “Des. Francisco Pereira da Nóbrega” – PES;

2.7. Complexo Médico-Penal, Unidade Psiquiátrica de Custódia e Tratamento – CMP;

3. Coordenadoria de Direitos Humanos e Defesa das Minorias – CODEM;

3.1. Subcoordenadoria para a Integração da Pessoa Portadora de Deficiência – CORDE;

4. Coordenadoria de Proteção e Defesa do Consumidor – PROCON;

4.1. Subcoordenadoria dos Direitos do Consumidor – SUCON;

5. Coordenadoria de Atendimento ao Cidadão (Central do Cidadão) - CODACTI;

6. Coordenadoria de Defesa Civil – CODEC.

§ 1º. Os órgãos integrantes da estrutura básica da Secretaria de Estado do Trabalho, da Justiça e da Cidadania, distribuem-se e relacionam-se entre si conforme as vinculações constantes do organograma inserido no Anexo II, que integra este Decreto.

§ 2º. O nível de Direção Superior, na Secretaria de Estado do Trabalho, da Justiça e da Cidadania, é representado pelo cargo de Secretário de Estado do Trabalho, da Justiça e da Cidadania.

Art. 3º. São mecanismos gestores de natureza transitória e fins específicos, as Comissões Especiais, os Grupos de Trabalho, os Grupos-Tarefa, os Programas, as Campanhas e demais instrumentos similares criados pelo Secretário de Estado.

Art. 4º. Os cargos de provimento em comissão e funções gratificadas da Secretaria de Estado do

Trabalho, da Justiça e da Cidadania, conforme Quadro de Lotação de Cargos constante do Anexo I, que é parte integrante deste Decreto, serão alocados aos órgãos elencados no art. 2º deste Decreto.

Art. 5º. Este Decreto entra em vigor na data de sua publicação, revogadas as disposições em contrário.

Palácio de Despachos de Lagoa Nova, em Natal, 24 de fevereiro de 1999, 11ª da República.

GARIBALDI ALVES FILHO
Jaime Mariz de Faria Júnior
Carlos Eduardo Nunes Alves

ANEXO I
SECRETARIA DE ESTADO DO TRABALHO, DA JUSTIÇA E DA CIDADANIA – SEJUC
QUADRO DE LOTAÇÃO DE CARGOS COMISSIONADOS

CARGOS	Nº
SECRETARIO E ESTADO	1
SECRETARIO ADJUNTO	1
CHEFE DE GABINETE	1
COORDENADOR	6
SUBCOORDENADOR	4
CHEFE DE UNIDADE INSTRUMENTAL	2
CHEFE DE GRUPO AUXILIAR	3
C-2	2
C-3	2
C-4	2
DIRETOR DE UNIDADE PENAL – DUP I	3
DIRETOR DE UNIDADE PENAL – DUP II	2
DIRETOR DE UNIDADE PENAL – DUP III	1
T O T A L	30

ANEXO II
SECRETARIA DE ESTADO DO TRABALHO, DA JUSTIÇA E DA CIDADANIA – SEJUC
ORGANOGRAMA

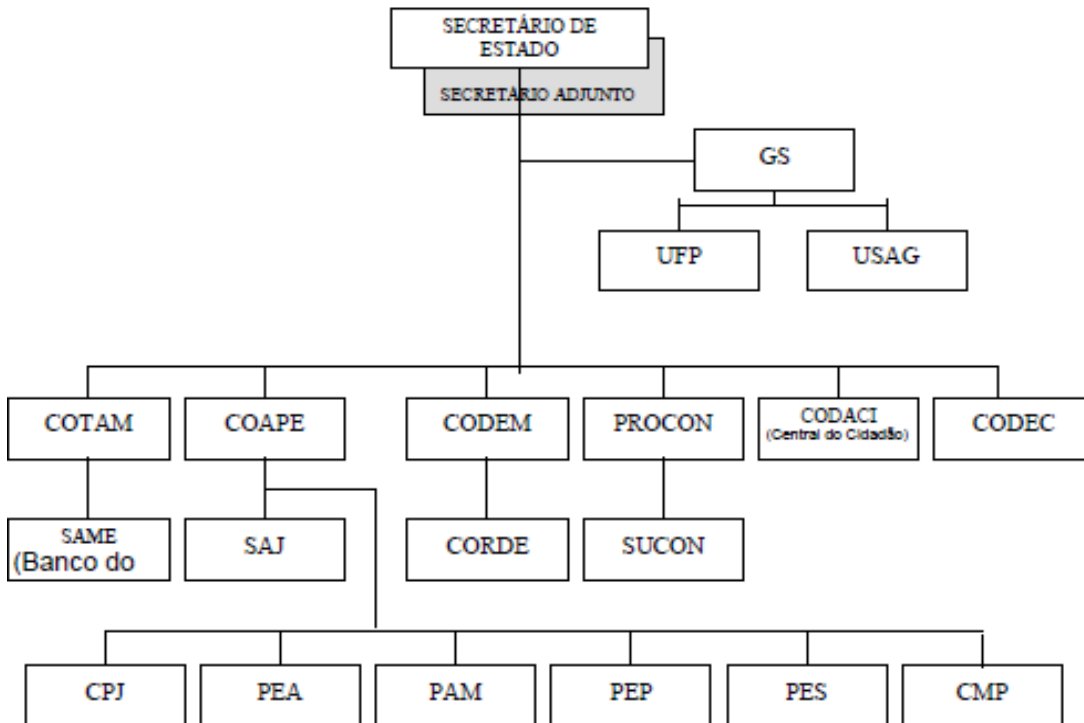



ESTADO DO RIO GRANDE DO NORTE
SECRETARIA DA JUSTIÇA E DA CIDADANIA
Coordenadoria de Defesa Civil - CEDEC/RN

Relatório de descrição analítica das atividades dos Órgãos e Entidades do poder executivo e dos programas/projetos incluídos no orçamento anual. (art. 147 RITCE)

Exercício: 2011
Órgão: CEDEC/ SEJUC

Denominação/Projeto	Objetivos	Abrangência/resultados	Prazo de execução (em meses)	Situação Anual (%)	Data de conclusão
Programa de Distribuição Emergencial de Água Potável no Semi-árido Brasileiro.	Abastecimento de água potável à população vitimada pela estiagem.	87 municípios	6 meses	50%	Exercício 2011

Órgão: CEDEC/ SEJUC

- OBS:** 1. O referido programa é coordenado pelo Comando da 7ª Brigada de Infantaria Motorizada do Exército Brasileiro – Natal-RN;
2. Trabalhamos com desastres naturais, o que dificulta uma previsão de eventos desastrosos;
3. Nossa principal atividade é o assessoramento às Comissões Municipais de Defesa Civil - COMDECs, orientando os procedimentos para decretação de situação de emergência por estiagem/inundação.

Coordenadoria de Atendimento ao Cidadão – CODACI

Denominação/Projeto	Objetivos	Abrangência Resultados	Prazo de Execução (em meses)	Situação Atual (em %)	Data de Conclusão Prevista
Implantação de Unidades de Atendimento Integrado	Oferecer de forma integrada um conjunto de serviços públicos essenciais, com atendimento de qualidade, eficiente e eficaz.	Implantação da Central do Cidadão Ceará-Mirim.	Concluído	100%	26.03.2010
		Implantação da Central do Cidadão Macaíba	Concluído	100%	30.03.2010
		Implantação da Central do Cidadão Zona Norte	Concluído	100%	Exercício de 2010
Implantação de Unidades de Atendimento Integrado	Oferecer de forma integrada um conjunto de serviços públicos essenciais, com atendimento de qualidade, eficiente e eficaz.	Implantação da Central do Cidadão Canguaretama	12 meses	50%	Exercício de 2010 a 2011

		Implantação da Central do Cidadão Terminal Rodoviário/Natal	12 meses	0%	Exercício de 2010 a 2011
Manutenção e Reparo nas Unidades de Atendimentos	Para um melhor funcionamento e atendimento de qualidade, eficiente e eficaz.	16 Postos de Atendimentos (Alecrim, Natal/Centro, Parnamirim, Mossoró, Santa Cruz, Nova Cruz, S.P. Potengi, S.J.Mipibu, C. Novos, Caicó, Apodi, P. Ferros, Alexandria, Assú, Macau, João Câmara)	12 meses	0%	Exercício 2011

<p>Implantação de 02(duas) Unidades Móveis do Programa Central do Cidadão</p>	<p>Proporcionar a população Northeriogradense prestação de serviços para o exercício da cidadania, em municípios que ainda não comporta uma Central do Cidadão.</p>	<p>Expresso Cidadão</p>	<p>24 meses</p>	<p>0%</p>	<p>Exercício de 2010 a 2011</p>
<p>Ações de Cidadania</p>	<p>Realização de Ações de Cidadania em municípios do RN que ainda não comporta uma Central do Cidadão para a emissão de documentos, tais como: Carteira de Trabalho, CPF e Fotos 3x4.</p>	<p>Municípios do RN</p>	<p>12 meses</p>	<p>0%</p>	<p>Exercício 2011</p>

OBS.: A Central do Cidadão da Zona Norte, foi uma mudança de endereço.

Data 10.03.2011.

Nelson Santos de Mendonça
 COODENADORA DA CODACI

COORDENADORIA DE DIREITOS HUMANOS E DEFESA DAS MINORIAS - CODEM
SUB COORDENADORIA PARA INTEGRAÇÃO DA PESSOA COM DEFICIÊNCIA - CORDE

Exercício: 2010

Órgão SEJUC/CODEM

Denominação/ Projeto	Objetivos	Abrangência/Resultados	Prazo de Execução (em meses)	Situação Atual (em %)	Data de Conclusão Prevista
CEAV – CENTRO DE ATENDIMENTO A VÍTIMAS	Atendimento interdisciplinar (jurídico, psicológico e social), orientação e acompanhamento às vítimas/familiares, de crimes graves (homicídio, latrocínio, violência policial, (tortura, atentado violento ao pudor e o estupro), no Estado do Rio Grande do Norte e prevenção e diminuição da violência, buscando reduzir a impunidade	457 ATENDIMENTOS EM EVENTOS REALIZADOS EM 2010 598 ATENDIMENTOS DE ORIENTAÇÕES, NAS DIVERSAS AREAS DO PROGRAMA	12 MESES	50%	31/08/2011 COM PROPOSTA DE PRORROGAÇÃO
CRCH – CENTRO DE REFERENCIA DE COMATE A HOMOFOBIA	Incentivar o combate à violência e a discriminação contra a comunidade LGBTT e também a promoção da cidadania, por meios de parcerias para a implementação de Políticas Públicas, bem como acolhimento das vítimas e de suas famílias em atendimento psicossocial e jurídico.	282 PESSOAS PARTICIPANTES EM EVENTOS REALIZADOS EM 2010	12 MESES	100%	CONCLUÍDO E PRESTADO CONTAS AO GOVERNO FEDERAL
PROVITA	Atender no âmbito do Estado do Rio Grande do Norte, as Vítimas, Testemunhas e Familiares de Vítimas de Violência, que estejam coagidas ou expostas a grave ameaça em razão de colaborarem com as investigações ou processo criminal.	8 PESSOAS SENDO ASSISTIDAS NO PROGRAMA	12 MESES C/ PRORROGAÇÃO P/ MAIS 5 MESES	30%	MAIO/2011 COM PROPOSTA DE PRORROGAÇÃO
	Apoiar o funcionamento de serviços governamentais e		12 MESES		

ESCOLA SEM PRECONCEITO	não governamentais que objetivem a prevenção e combate ao preconceito e a discriminação no âmbito escolar, baseados na orientação sexual, promovendo a cidadania em prol da livre orientação sexual e identidade de gênero.	FINALIZANDO PROCESSO DE SELEÇÃO DA EQUIPE TÉCNICA	C/ PRORROGAÇÃO DE MAIS 3 MESES	INICIO	MARÇO/2011 COM PROPOSTA DE PRORROGAÇÃO
------------------------	---	---	-----------------------------------	--------	---

Exercício: 2010

Órgão: SEJUC/CORDE

CORDE – SUB COORDENADORIA PARA INTEGRAÇÃO DA PESSOA COM DEFICIÊNCIA	Garantir a acessibilidade e a inclusão da pessoa Portadora de Deficiência na sociedade.	3000 atendimentos no ano de 2010	12 meses	100%	Programa contínuo Com Proposta de celebrar convênios com recursos Federais e Estaduais
---	---	----------------------------------	----------	------	---

SECRETARIA DE INFRA-ESTRUTURA

À Secretaria de Estado da Infra-Estrutura - SIN, órgão de natureza substantiva integrante da Administração Estadual Direta, nos termos da Lei Complementar No 163/99 compete:

- Promover medidas para implantação da política estadual de viação;
- Definir políticas públicas relativas a energia elétrica, rodovias e serviços de trânsito;
- Controlar, operacional e funcionalmente, a aplicação de recursos federais nos setores de obras e transportes no Estado;
- Projetar, licitar, executar, fiscalizar e receber, direta e indiretamente, obras e serviços de engenharia de interesse da Administração Direta, excetuando-se as obras da Secretaria dos Recursos Hídricos e suas vinculadas;
- Sugerir a desapropriação de imóveis e benfeitorias, realizar vistorias, avaliações e perícias em edifícios e imóveis públicos e particulares que se destinem ao uso da Administração Pública Estadual;
- Controlar e fiscalizar os custos operacionais e promover medidas visando a maximização dos investimentos do Estado nas diferentes modalidades de transportes;
- Controlar e fiscalizar a concessão de serviços de transportes e os padrões de segurança e de qualidade em sua execução;
- Coordenar e quando for o caso, executar as ações do Governo junto aos municípios, nas áreas de competência da Secretaria;

Gerenciar os programas especiais a serem desenvolvidos pelo Governo do Estado, com recursos de financiamentos ou de convênios.

Estrutura:

I. Órgãos de Assessoramento Direto ao Secretário de Estado

1. Gabinete do Secretário (GS)

2. Coordenadoria Jurídica (CJ)

II. Órgãos de Atuação Instrumental

1. Unidade Instrumental de Finanças e Planejamento (USFP)

1.1. Grupo Auxiliar de Orçamento (GAO)

2. Unidade Instrumental de Administração (USAD)

III. Órgãos de Execução Programática

1. Coordenadoria de Obras e Serviços de Engenharia (COS)

1.1. Subcoordenadoria de Fiscalização e Controle (SFC)

1.2. Subcoordenadoria de Projetos (SUP)

1.3. Subcoordenadoria de Licitações, Convênios e Contratos (SLC);

1.4. Subcoordenadoria de Eletrificação (SUE).

2. Coordenadoria de Programas Especiais (CPE)

2.1. Subcoordenadoria de Concessões para Projetos Especiais (SCE)

2.2. Subcoordenadoria de Execução de Projetos Especiais (SEE).

§ 1º. Integram ainda a estrutura básica da Secretaria de Estado da Infra-

Estrutura os seguintes órgãos:

I. As Comissões Permanentes de: Licitação (CPL), Controle Interno (CCI) e Avaliação (CPA).

Decreto nº 14.299, de 08 de fevereiro de 1999.

Dispõe sobre as competências, a estrutura básica e o quadro de lotação de cargos da Secretaria de Estado da Infra-Estrutura – SIN e dá outras providências.

O GOVERNADOR DO ESTADO DO RIO GRANDE DO NORTE, no uso das atribuições que lhe confere o artigo 64, inciso V, última parte, da Constituição Estadual,

D E C R E T A :

Art. 1º. À Secretaria de Estado da Infra-Estrutura (SIN), órgão de natureza substantiva integrante da Administração Pública Estadual Direta, nos termos da Lei Complementar nº 163/99, compete:

- I. promover medidas para implantação da política estadual de viação;
- II. definir políticas públicas relativas a energia elétrica, rodovias e serviços de trânsito;
- III. controlar, operacional e funcionalmente, a aplicação de recursos federais nos setores de obras e transportes do Estado;
- IV. projetar, licitar, executar, fiscalizar e receber, direta ou indiretamente, obras e serviços de engenharia, de interesse da Administração Direta, excetuando-se as obras da Secretaria de Recursos Hídricos e suas vinculadas;
- V. sugerir a desapropriação de imóveis e benfeitorias, realizar vistorias, avaliações e perícias em edifícios e imóveis públicos e particulares que se destinem ao uso da Administração Pública Estadual;
- VI. integrar todas as iniciativas de fortalecimento e expansão da infra-estrutura à ação estadual;
- VII. controlar e fiscalizar os custos operacionais e promover medidas visando à maximização dos investimentos do Estado nas diferentes modalidades de transportes;
- VIII. articular-se com os órgãos e entidades federais do setor e outros órgãos e entidades estaduais;
- IX. controlar e fiscalizar a concessão de serviços de transportes e os padrões de segurança e de qualidade em sua execução;
- X. controlar e supervisionar obras e serviços executados pelos órgãos da Administração Direta e Indireta e ela vinculados;
- XI. coordenar e, quando for o caso, executar as ações do Governo junto aos Municípios nas áreas de competência da Secretaria e, mediante convênio, nas das demais.
- XII. gerenciar os programas especiais a serem desenvolvidos pelo Governo do Estado, com recursos de financiamento ou de convênios.

Art. 2º. A Estrutura Básica da Secretaria de Estado da Infra-Estrutura (SIN) compõe-se de:

- I. Órgãos de Assessoramento Direto ao Secretário de Estado
 1. Gabinete do Secretário (GS)
 2. Coordenadoria Jurídica (CJ)
- II. Órgãos de Atuação Instrumental
 1. Unidade Instrumental de Finanças e Planejamento (USFP)
 - 1.1. Grupo Auxiliar de Orçamento (GAO)
 2. Unidade Instrumental de Administração (USAD)
- III. Órgãos de Execução Programática
 1. Coordenadoria de Obras e Serviços de Engenharia (COS)
 - 1.1. Subcoordenadoria de Fiscalização e Controle (SFC)
 - 1.2. Subcoordenadoria de Projetos (SUP)
 - 1.3. Subcoordenadoria de Licitações, Convênios e Contratos (SLC);
 - 1.4. Subcoordenadoria de Eletrificação (SUE).
 2. Coordenadoria de Programas Especiais (CPE)
 - 2.1. Subcoordenadoria de Concessões para Projetos Especiais (SCE)
 - 2.2. Subcoordenadoria de Execução de Projetos Especiais (SEE).

§ 1º. Integram ainda a estrutura básica da Secretaria de Estado da Infra-Estrutura os seguintes órgãos:

- I. As Comissões Permanentes de Licitação (CPL), Controle Interno (CCT) e Avaliação (CPA).

§ 2º. Os órgãos integrantes da estrutura básica da Secretaria de Estado da Infra-Estrutura (SIN) distribuem-se e relacionam-se entre si conforme as vinculações constantes do organograma inserido no Anexo I, que integra o presente Decreto.

Art. 3º. Os cargos de provimento em comissão e funções gratificadas da Secretaria de Estado da Infra-Estrutura, conforme Quadro de Lotação de Cargos constante do Anexo II, que é parte integrante deste Decreto, serão alocados aos órgãos elencados no Art. 2º.

Artº. 4º. Este entra em vigor na data de sua publicação, revogadas as disposições em contrário.

Palácio de Despachos de Lagoa Nova, em Natal 08 de fevereiro de 1999, 111ª da República.

GARIBALDI ALVES FILHO

Vicente Inácio Martins Freire

GOVERNO DO ESTADO DO RIO GRANDE DO NORTE

SIN - SECRETARIA DE ESTADO DA INFRA-ESTRUTURA

Relatório de
Descrição
Análise das
Atividades dos
Órgãos e
Entidades do
Poder Executivo e
dos
Programas/Projetos
incluídos no
Orçamento Anual
(art. 147 RITCE)

Exercício: 2011

Órgão: Secretaria de Estado da Infra-Estrutura

Denominação/Projeto	Objetivos	Abrangência/Resultado	Prazos de Execução (em meses)	Situação Atual (em %)	Data de Conclusão/Previst a
ACESSO, PAVIMENTAÇÃO E DRENAGEM DA PONTE FORTE REDINHA, NATAL	Melhoria no sistema de transporte da região metropolitana de Natal	Utilização plena da Ponte de Todos através do complexo viário	8	65,30%	EXERCÍCIO 2011
CONSTRUÇÃO DO COMPLEXO CULTURAL NA ZONA NORTE DE NATAL	Disponibilizar equipamento para aprendizado, acesso e prática da cultura	Incentivo e investimentos na cultura do estado	1	97,15%	EXERCÍCIO 2011
CONTRATAÇÃO DOS SERVIÇOS DE IMPLANTAÇÃO ILUMINAÇÃO DA RODOVIA BR-304, ENTRE OS MUNICÍPIOS DE MACAIBA E PARNAMIRIM	Melhoria na trafegabilidade do trecho	Aumento da segurança e redução do número de acidentes no trecho	8	0,00%	EXERCÍCIO 2011
ELABORAÇÃO DOS PROJETOS EXECUTIVOS DO PARQUE DA CIDADE DE MOSSORÓ	Construção do Parque da Cidade de Mossoró	Dotar a cidade de um equipamento para a prática de atividades de esporte, lazer e cultura	2	60,00%	EXERCÍCIO 2011

CONTRATAÇÃO DE ESTUDOS TÉCNICOS ESPECIALIZADOS VISANDO A ELABORAÇÃO DO PLANO ESTADUAL DE LOGÍSTICA DE TRANSPORTES DO ESTADO DO RIO GRANDE DO NORTE - PELT/RN	Desenvolvimento de estudos para dotar o estado de investimentos no setor de logística de transporte de acordo com o cenário atual e as perspectivas para o futuro	Possibilitar o direcionamento das obras no sentido de melhorar a logística de transporte no estado, trazendo reflexos na economia e no desenvolvimento	2	68,90%	EXERCÍCIO 2011
CONSULTORIA TÉCNICA PARA REGIÃO METROPOLITANA DE NATAL/RN	Elaboração de um programa de investimentos na área de transporte coletivo e infraestrutura para a Região Metropolitana de Natal	Promover a melhoria de qualidade dos serviços de transporte público na RMN, atender às necessidades de deslocamento e aumento da qualidade de vida da população.	6	56,49%	EXERCÍCIO 2011
ESTUDOS DE VIABILIDADE TÉCNICO-ECONÔMICA-AMBIENTAL - PONTE AREIA BRANCA-GROSSOS, RN	Elaboração do estudo de viabilidade econômica da obra e definição do traçado da ponte.	Prover o Estado das informações necessárias à viabilização da obra.	1	0%	EXERCÍCIO 2011
RODOVIA BR-304/RN, CONTORNO DA CIDADE DE MOSSORÓ	Duplicação do Contorno da Cidade de Mossoró e implantação de obras de arte especiais.	Dotar a cidade da infraestrutura viária necessária ao atendimento das demandas de tráfego.	12	13,97%	EXERCÍCIO 2012
REGENERAÇÃO DA PRAIA DE AREIA PRETA, EM NATAL/RN	Conclusão do projeto de regeneração da Praia de Areia Preta, com aumento dos espigões e engordamento da praia.	Aumento da faixa de praia e melhoria das condições de lazer e segurança dos banhistas.	8	0%	EXERCÍCIO 2011
AMPLIAÇÃO E REFORMA DO AERÓDROMO DE CAICÓ/RN	Dotar a cidade de Caicó de um Aeródromo adequado às necessidades do município.	Possibilitar as operações de voo de acordo com as exigências da ANAC.	6	74,29%	EXERCÍCIO 2011
CONSTRUÇÃO DO PARQUE DA CIDADE DE MOSSORÓ/RN	Implantação do Parque da Cidade de Mossoró.	Dotar a cidade de um equipamento para a prática de atividades de esporte, lazer e cultura	18	0%	EXERCÍCIO 2012
CONSTRUÇÃO DA PONTE SOBRE O RIO JACU, EM SÃO JOSÉ DO CAMPESTRE/RN	Possibilitar a ligação do bairro da Paraíba com o centro da cidade.	Evitar as inundações ocorridas anualmente impeçam o livre acesso às localidades.	6	10,77%	EXERCÍCIO 2011

PROJETO ENGENHARIA MELHORIAS DA CIRCULAÇÃO AV. ENGº ROBERTO FREIRE, COPA DO MUNDO 2014	Implantação de obras de adequação de capacidade de tráfego na Av. Eng. Roberto Freire	Atender às demandas de tráfego da via e as exigências da FIFA para a realização da Copa do Mundo.	3	77,33%	EXERCÍCIO 2011
ELABORAÇÃO DOS PROJETOS COMPLEMENTARES DE ENGENHARIA P/ ÁREA DE LAZER DA ZONA OESTE	Construção da Área de Lazer da Zona Oeste de Natal.	Dotar a zona oeste de Natal de um equipamento para a prática de atividades de esporte, lazer e cultura	1	0%	EXERCÍCIO 2011
CONSTRUÇÃO DA ÁREA DE LAZER DA ZONA OESTE DE NATAL	Implantação da Área de Lazer da Zona Oeste de Natal.	Dotar a zona oeste de Natal de um equipamento para a prática de atividades de esporte, lazer e cultura	15	0%	EXERCÍCIO 2012

SECRETARIA DE TURISMO

À Secretaria de Turismo, órgão de natureza substantiva integrante da Administração Estadual Direta, nos termos da Lei Complementar No 163/99 compete:

- I. articular-se com os Municípios e os demais órgãos da Administração Estadual, com o objetivo de desenvolver a infra-estrutura de saneamento básico, transportes e energia elétrica nas áreas de atividades turísticas;
- II. articular-se com entidades de formação e treinamento de mão-de-obra para promover o desenvolvimento de pessoal para o turismo;
- III. desenvolver estudos e pesquisas para avaliar a potencialidade turística do Estado;
- IV. promover ações voltadas para ocupação da infra-estrutura de turismo do Estado nos períodos de baixa estação; e
- V. formular a política de turismo do Estado.

Estrutura:

Decreto nº 14.321, de 18 de fevereiro de 1999.

Dispõe sobre as competências, a estrutura básica e o Quadro de Lotação de cargos da Secretaria de Estado do Turismo (SETUR), e de outras providências.

O GOVERNADOR DO ESTADO DO RIO GRANDE DO NORTE, usando das atribuições que lhe confere o art. 64, inciso V, da Constituição Estadual,

DECRETA:

Art. 1º. A Secretaria de Estado do Turismo (SETUR), Órgão de natureza substantiva, integrante da Administração Pública Direta, nos termos da Lei Complementar nº 163, de 05 de fevereiro de 1999, tem as seguintes competências:

I – articular-se com os Municípios e os demais órgãos da Administração Estadual, com o objetivo de desenvolver infra-estrutura de saneamento básico, transportes e energia elétrica nas áreas de atividades turísticas;

II – articular-se com entidades de formação e treinamento de mão-de-obra para promover o desenvolvimento de pessoal para o turismo;

III – desenvolver estudos e pesquisas para avaliar a potencialidade turística do Estado;

IV – promover ações voltadas para a ocupação da infra-estrutura de turismo do Estado nos períodos de baixa estação; e

V – formular a política de turismo do Estado.

Art. 2º. A estrutura básica da Secretaria de Estado do Turismo (SETUR) compõe-se de:

I – Órgãos de assessoramento direto ao Secretário de Estado:

1. Gabinete do Secretário (GS);
2. Assessoria Técnica (AT);
3. Assessoria Jurídica (AJ);

II – Órgãos de atuação instrumental:

1. Unidade Instrumental de Finanças (UIF);
2. Unidade Instrumental de Administração Geral (UIAG);

III – Órgãos de execução programática:

1. Coordenadoria de Marketing Turístico (COMARK):
 - 1.1. Subcoordenadoria de Promoções Turísticas (SUPTUR);
 - 1.2. Subcoordenadoria de Operações Turísticas (SOPETUR);
2. Coordenadoria de Desenvolvimento Turístico (CODET):
 - 2.1. Subcoordenadoria de Articulação e Planejamento (SUAP).

Parágrafo único. Os órgãos integrantes da estrutura básica da Secretaria de Estado do Turismo (SETUR) distribuem-se e relacionam-se entre si, conforme as vinculações constantes do cronograma inserido no Anexo I, que integra este Decreto.

Art. 3º. Os cargos de provimento em comissão e funções gratificadas da Secretaria de Estado de Turismo (SETUR), conforme o Quadro de Lotação de Cargos constante do Anexo II, parte integrante deste Decreto, serão alocados aos Órgãos referidos no art. 2º.

Art. 4º. Este Decreto entra em vigor na data de sua publicação, revogadas as disposições em contrário, especialmente o Decreto nº 13.000, de 10 de junho de 1996.

Palácio de Despachos de Lagoa Nova, em Natal, 18 de fevereiro de 1999, 111º da República.

FERNANDO ANTÔNIO DA CÂMARA FREIRE
Jaime Mariz de Faria Júnior
Ivanaldo Bezerra de Araújo Galvão

ORGANOGRAMA

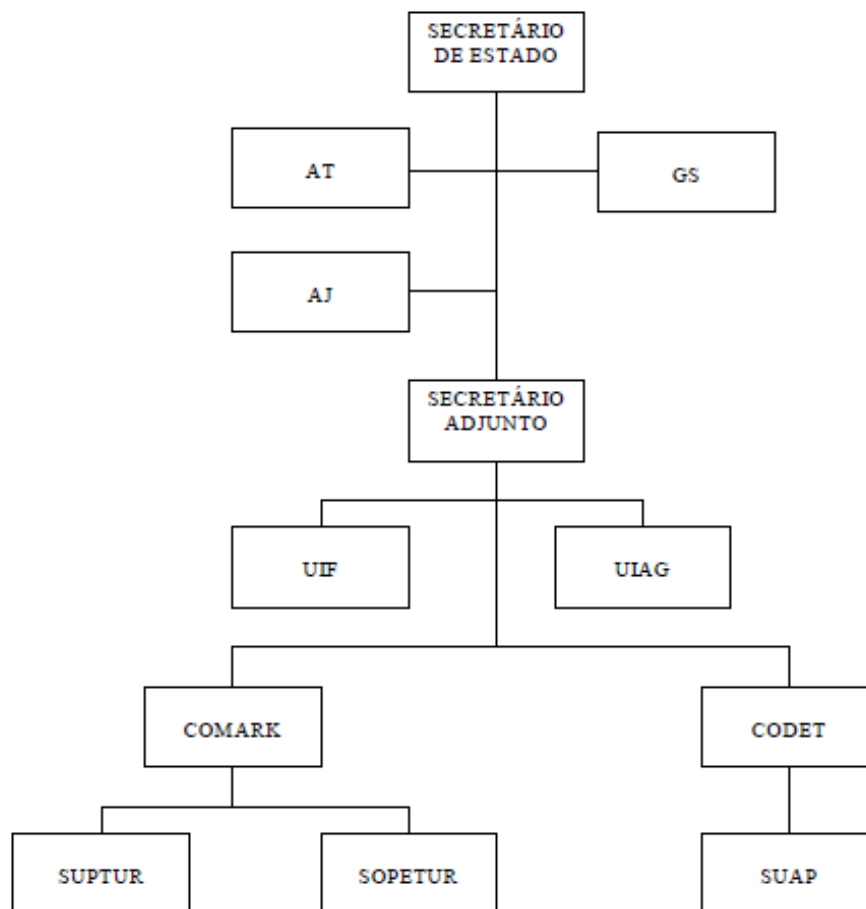

ANEXO II
 QUADRO DE LOTAÇÃO DE CARGOS COMISSIONADOS
 DA SECRETARIA DE ESTADO DO TURISMO (SETUR)

QUADRO DE LOTAÇÃO DE CARGOS COMISSIONADOS

CARGO COMISSIONADO	N°
Secretário de Estado	1
Secretário Adjunto	1
Chefe de Gabinete	1
Coordenador	4
Subcoordenador	3
Chefe de Unidade Instrumental	2
T O T A L	12

SECRETARIA DA AGRICULTURA, DA PECUÁRIA E DA PESCA

À Secretaria da Agricultura, da Pecuária e da Pesca, o órgão integrante da Administração Estadual Direta, nos termos da Lei Complementar N. 163/99, compete:

- prestar serviços técnicos ligados ao desenvolvimento da agropecuária e da pesca e dar assistência às atividades privadas que atuam nessa área;
- executar estudos, pesquisas e avaliação de natureza econômica visando ao fomento da produção agropecuária e da pesca;
- promover a expansão da oferta de insumos básicos para a agricultura;
- aplicar a ordem normativa de defesa vegetal e animal, fiscalizar sua observância e impor penalidades aos infratores, nos limites da competência estadual;
- conceber e controlar a política estadual de colonização;
- estudar e propor medidas visando ao fortalecimento de serviços de extensão rural;
- proteger o uso e a fertilidade dos solos;
- desenvolver e fortalecer o cooperativismo; e
- **realizar o planejamento agrícola.**

Estrutura:

Decreto nº 15.270, de 03 de janeiro de 2001.

Dispõe sobre as competências, a estrutura básica e o quadro de lotação de cargos da Secretaria de Estado da Agricultura e da Pecuária (SAPE) e dá outras providências.

O GOVERNADOR DO ESTADO DO RIO GRANDE DO NORTE, no uso das atribuições que lhe confere o artigo 64, inciso V, última parte da Constituição Estadual, e considerando o disposto no artigo 11 e no artigo 66, incisos I e II, da Lei Complementar nº 163, de 05 de fevereiro de 1999, e nos artigos 1º, 5º e 6º da Lei Complementar nº 186, de 28 de dezembro de 2000,

D E C R E T A:

Art. 1º. A Secretaria de Estado da Agricultura e da Pecuária (SAPE), órgão de natureza substantiva integrante da Administração Pública Estadual Direta, nos termos da Lei Complementar nº 163, de 05 de fevereiro de 1999 e da Lei Complementar nº 186, de 28 de dezembro de 2000, compete:

- I. prestar serviços técnicos ligados ao desenvolvimento da agropecuária, da pesca e da agroindústria e dar assistência às atividades privadas que atuam nessa área;
- II. executar estudos, pesquisas e avaliações de natureza econômica, visando ao fomento da produção agropecuária, da pesca e da agroindústria;
- III. promover a expansão da oferta de insumos básicos para a agricultura;
- IV. aplicar a ordem normativa da defesa vegetal e animal, fiscalizar sua observância e impor penalidades aos infratores, nos limites da competência estadual;
- V. formular e controlar a política estadual de colonização;
- VI. estudar e propor medidas visando ao fortalecimento de serviços de assistência técnica e extensão rural;
- VII. estudar e propor medidas visando à melhoria do abastecimento da população com produtos agropecuários e da pesca;
- VIII. proteger o uso e a fertilidade dos solos;
- IX. desenvolver e fortalecer o cooperativismo e associativismo no campo;
- X. realizar o planejamento agrícola do Estado;
- XI. gerenciar e manter os projetos estaduais de agricultura irrigada;
- XII. promover, para o abastecimento animal e da pequena irrigação, a perfuração, instalação, recuperação e limpeza de poços tubulares;
- XIII. projetar, construir e recuperar cisternas públicas e comunitárias;
- XIV. projetar e executar os serviços de eletrificação de comunidades e propriedades rurais;
- XV. articular-se com órgãos e entidades nacionais e internacionais de sua área de atuação.

Art. 2º. A Estrutura Básica da Secretaria de Estado da Agricultura e da Pecuária (SAPE) compõe-se de:

I. Órgão de assessoramento direto ao Secretário de Estado:

- 1. Gabinete do Secretário (GS)
- 2. Assessoria Técnica (AT)

II. Órgãos de atuação instrumental:

- 1. Unidade Instrumental de Finanças e Planejamento (USFP)
- 2. Unidade Instrumental de Administração Geral (USAG)

III. Órgãos de assessoramento e execução programática:

- 1. Coordenadoria de Estudos e Planejamento (CEP)
- 2. Coordenadoria de Estudos do Agronegócio (CEA)
- 3. Coordenadoria de Convivência com as Secas (CCS)
 - 3.1 Subcoordenadoria de Infra Estrutura Rural (SUIR)
 - 3.1 Subcoordenadoria de Produção no Semi-Árido (SUPROS)
 - 3.2 Subcoordenadoria de Ações Emergenciais (SUAE)
- 4. Coordenadoria de Agricultura Irrigada (CAI)
 - 4.1 Subcoordenadoria de Irrigação Pública (SUIPU)
 - 4.2 Subcoordenadoria de Irrigação Privada (SUPRI)
- 5. Coordenadoria de Sanidade Animal e Vegetal (COSAV)
 - 5.1 Subcoordenadoria de Sanidade Animal (SUSA)
 - 5.2 Subcoordenadoria de Sanidade Vegetal (SUSAVE)
- 6. Coordenadoria de Programas Especiais (COPE)
 - 6.1 Subcoordenadoria de Caprinovinocultura (SUCAP)

6.2. Subcoordenadoria de Promoção Agropecuária (SUPROA)

7. Coordenadoria de Organização Rural (COR)

7.1. Subcoordenadoria de Cooperativismo e Associativismo Rural (SUCAR)

7.2. Subcoordenadoria de Acesso à Terra e aos Negócios Rurais (SUATEN)

§ 1º. O nível de Direção Superior, na Secretaria de Estado da Agricultura e da Pecuária (SAPE), é representado pelo cargo de Secretário de Estado da Agricultura e da Pecuária, de provimento em comissão.

§ 2º. O nível de Gerência, na SAPE, é representado pelas funções de Secretário Adjunto da Secretaria de Estado da Agricultura e da Pecuária e Subsecretário da Secretaria de Estado da Agricultura e da Pecuária.

Art. 3º. São entidades vinculadas à Secretaria de Estado da Agricultura e da Pecuária, para os fins do disposto no Anexo I da Lei Complementar nº 163, de 05 de fevereiro de 1999, sujeitas à supervisão do Secretário de Estado da Agricultura e da Pecuária, nos termos do artigo 6º, § 1º da referida Lei:

I. Instituto de Assistência Técnica e Extensão Rural do Rio Grande do Norte (EMATE/RN);

II. Empresa de Pesquisa Agropecuária do Rio Grande do Norte (EMPARN);

III. Centrais de Abastecimento do Rio Grande do Norte (CEASA).

Art. 4º. São mecanismos especiais de natureza transitória as Comissões Especiais, os Grupos de Trabalhos, os Grupos-Tarefas, os Programas e as Campanhas e mecanismos similares instituídos para fins específicos.

Art. 5º. Os cargos de provimento em comissão e funções gratificadas da Secretaria de Estado da Agricultura e da Pecuária (SAPE), conforme Quadro de Lotação de Cargos constante do Anexo II, que é parte integrante deste Decreto, serão alocados aos órgãos elencados no Art. 2º.

Parágrafo Único – Nos cargos em comissão e funções gratificadas da SAPE, estar incluído 01 (um) cargo de provimento em comissão de Coordenador, remanejado através do Decreto nº 14357, de 10 de março de 1999.

Art. 6º. Este Decreto entra em vigor na data de sua publicação, revogadas as disposições em contrário.

Palácio de Despachos de Lagoa Nova, em Natal, 03 de janeiro de 2001, 113ª da República.

GARIBALDI ALVES FILHO
Nélio Silveira Dias

ANEXO I ao Decreto nº 15.270 de 03 de janeiro de 2001
GOVERNO DO ESTADO DO RIO GRANDE DO NORTE
SECRETARIA DE ESTADO DA AGRICULTURA E DA PECUÁRIA - SAPE

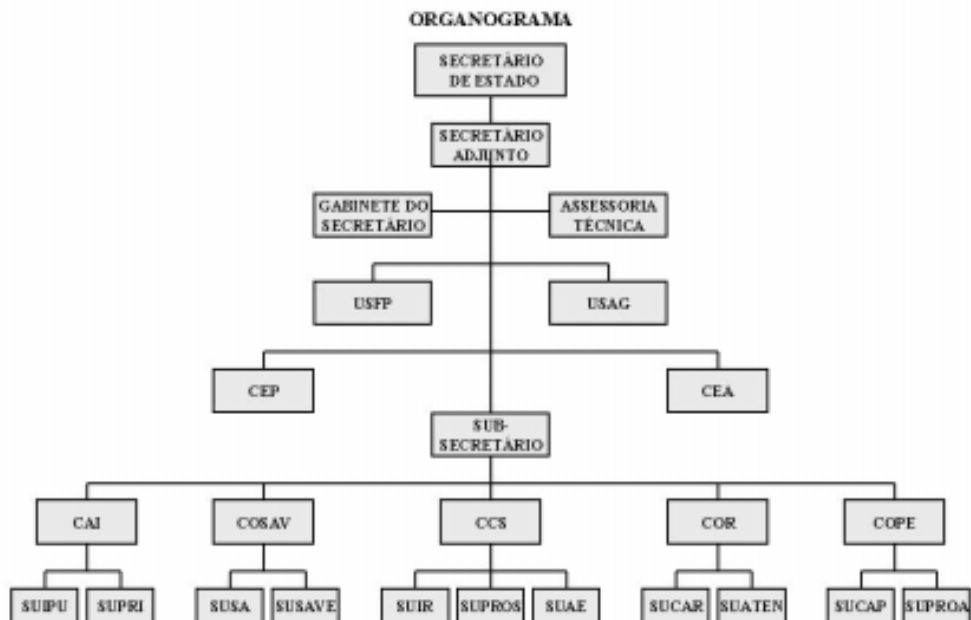

SECRETARIA DO MEIO AMBIENTE E DOS RECURSOS HÍDRICOS

À Secretaria do Meio Ambiente e dos Recursos Hídricos, órgão de natureza substantiva integrante da Administração Estadual Direta, nos termos das Leis Complementares N^os 163/99 e 340/2007 compete:

- formular, implantar e avaliar as políticas e programas estaduais de recursos hídricos;

- coordenar, supervisionar, planejar e executar as atividades de gerenciamento dos recursos hídricos do Estado;

- desenvolver estudos, pesquisas e projetos relacionados com o aproveitamento e preservação dos recursos hídricos estaduais;

- planejar, gerenciar e executar obras e serviços de infra-estrutura hídrica;

- implantar e manter atualizado Banco de Dados sobre os recursos hídricos do Estado;

- elaborar e manter atualizado o Plano Estadual de Recursos Hídricos;

- elaborar e executar projetos de infra-estrutura hídrica;

- controlar, proteger e recuperar os corpos d'água estaduais;

- executar e acompanhar as obras previstas nos planos e programas de utilização dos recursos hídricos;

- conceder outorga do direito de uso dos recursos hídricos estaduais;

- conceder licença para construção de obras de infra-estrutura hídrica, sem prejuízo da licença ambiental obrigatória;

- fiscalizar e exercer o poder de polícia relativo aos usos dos recursos hídricos e aplicar as sanções aos infratores;

- implantar, operar e manter redes de estações medidoras de dados hidrológicos e pluviométricos;

- elaborar o relatório anual sobre a situação dos recursos hídricos do Estado;

- elaborar estudos visando a fixação de critérios e normas para o uso racional dos recursos hídricos;

- efetuar a cobrança pelo uso da água em seu estado natural, e aplicar as multas por inadimplência;
- operar e manter as obras e equipamentos de infra-estrutura hídrica;
- compor o Sistema Integrado de Gestão de Recursos Hídricos - SIGERH;
- representar o Estado no Sistema Nacional de Gerenciamento de Recursos Hídricos, previsto no art. 21, inciso XIX, da Constituição Federal;
- articular-se com as demais Secretarias de Estado e órgãos da Administração Pública Federal e Municipal e com entidades do setor privado, visando a perfeita integração das atividades referentes a recursos hídricos;
- articular-se com órgãos e entidades nacionais e internacionais de sua área de atuação;
- promover programas educacionais e de capacitação de pessoal em gestão de recursos hídricos;
- promover a política de meio ambiente no Estado do Rio Grande do Norte;
- desenvolver as atividades ligadas com a proteção do meio ambiente no âmbito estadual.
- exercer outras atividades correlatas.

Estrutura:

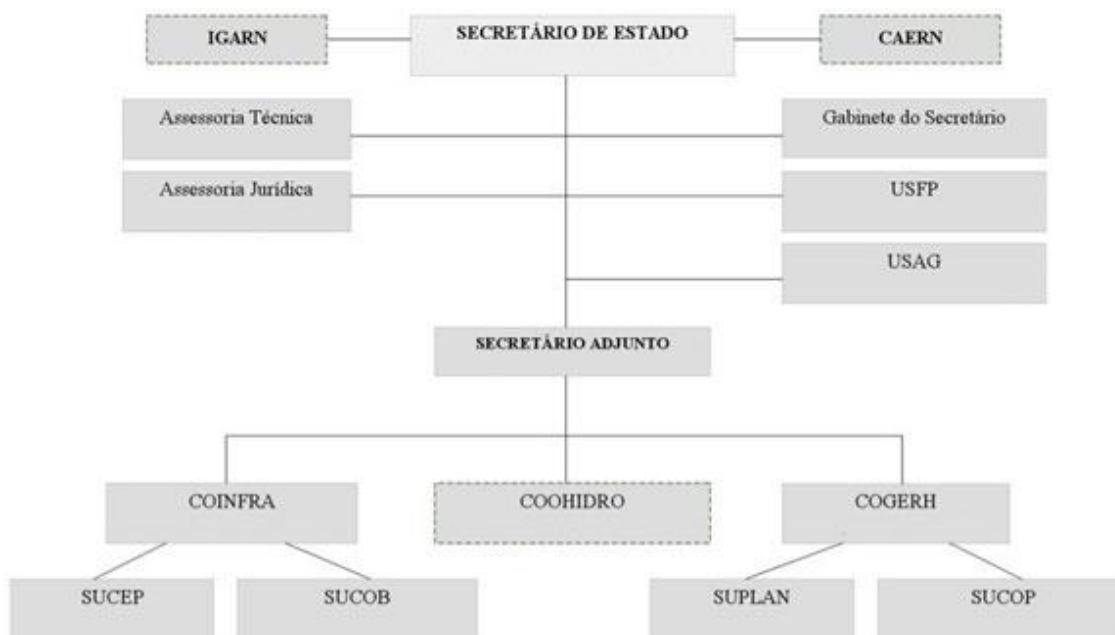

Decreto nº 14.323, de 19 de fevereiro de 1999.

Dispõe sobre as competências, a estrutura básica e o Quadro de Lotação de Cargos de Provedimento em Comissão da Secretaria de Estado dos Recursos Hídricos – SERHID, e dá outras providências.

O GOVERNADOR DO ESTADO DO RIO GRANDE DO NORTE, no uso das atribuições que lhe confere o artigo 64, inciso V, última parte, da Constituição Estadual, e considerando o disposto nos artigos 11 e 66, incisos I e II, da Lei Complementar nº 163, de 05 de fevereiro de 1999,

D E C R E T A:

Art. 1º. À Secretaria de Estado dos Recursos Hídricos (SERHID), órgão de natureza substantiva, integrante da Administração Pública Estadual Direta, nos termos da Lei Complementar nº 163/99, compete:

- I. formular, implantar e avaliar as políticas e programas estaduais de recursos hídricos;
- II. coordenar as políticas de recursos hídricos do Estado;
- III. promover e executar ações para exploração e preservação de recursos hídricos no Estado;
- IV. representar o Estado no Sistema Nacional de Gerenciamento de Recursos Hídricos, previsto no art. 21, inciso XIX, da Constituição Federal, e gerir os recursos hídricos que se incluem entre os bens do Estado, nos termos do art. 26, inciso I, da mesma Constituição;

Velar por estudos, planejar pesquisas e programas, gerenciar projetos, executar obras relativas à oferta de água de superfície e subterrânea e realizar a gestão dos recursos hídricos do Estado;

- VI. articular-se com órgãos e entidades nacionais e internacionais de sua área de atuação.

Art. 2º. A Estrutura Básica da Secretaria de Estado dos Recursos Hídricos (SERHID) compõe-se de:

I. Órgãos de assessoramento direto ao Secretário de Estado:

1. Gabinete do Secretário (GS);
2. Assessoria Técnica (AT);
3. Assessoria Jurídica (AJ);

II. Órgãos de atuação instrumental:

1. Unidade Instrumental de Finanças e Planejamento (USFP);
2. Unidade Instrumental de Administração (USAD);

III. Órgãos de execução programática:

1. Coordenadoria de Infra-estrutura Hídrica (COINFRA);
 - 1.1. Subcoordenadoria de Estudos e Projetos (SUCEP);
 - 1.2. Subcoordenadoria de Obras (SUCOB);
2. Coordenadoria de Gestão de Recursos Hídricos (COGERH);
 - 2.1. Subcoordenadoria de Planejamento (SUPLAN);
 - 2.2. Subcoordenadoria de Operações (SUCOP);

§ 1º. Integram, ainda, a estrutura básica da Secretaria de Estado dos Recursos Hídricos os seguintes órgãos:

1. Comissão Permanente de Licitação (CPL);
2. Comissão Permanente de Controle Interno (CPCT).

§ 2º. Os órgãos integrantes da estrutura básica da Secretaria de Estado dos Recursos Hídricos (SERHID) distribuem-se e relacionam-se entre si conforme as vinculações do Organograma constante do Anexo I, que integra o presente Decreto.

Art. 3º. Os Cargos de Provedimento em Comissão da Secretaria de Estado dos Recursos Hídricos (SERHID), conforme Quadro de Lotação de Cargos constante do Anexo II, que é parte integrante deste Decreto, serão alocados aos órgãos elencados no artigo 2º.

Art. 4º. Este Decreto entra em vigor na data de sua publicação, revogadas as disposições em contrário.

Palácio de Despachos de Lagoa, em Natal, 19 de fevereiro de 1999, 111ª da República.

FERNANDO ANTÔNIO DA CÂMARA FREIRE
Jaime Mariz de Faria Júnior
Rômulo de Macedo Vieira

ANEXO I
SECRETARIA DE ESTADO DOS RECURSOS HÍDRICOS - SERHID
ORGANOGRAMA

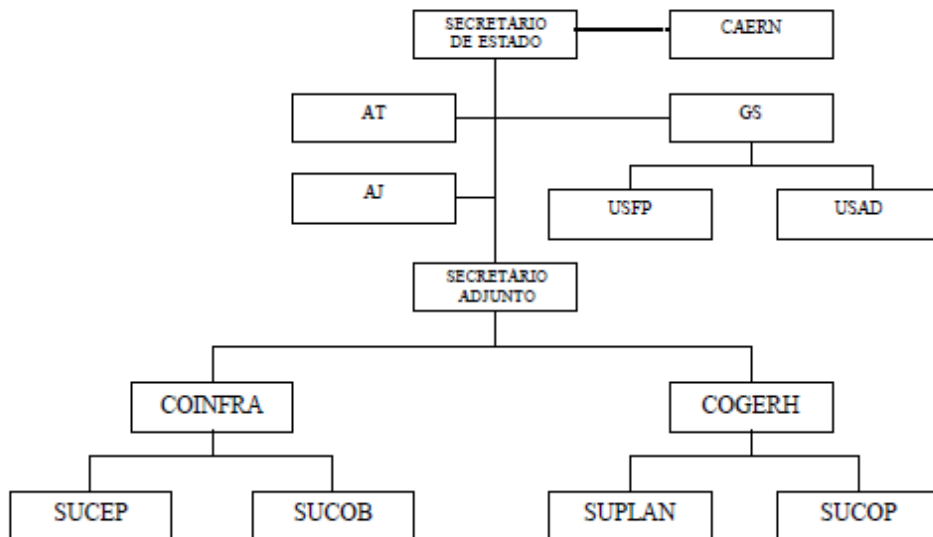

ANEXO II
SECRETARIA DE ESTADO DOS RECURSOS HÍDRICOS - SERHID
QUADRO DE LOTAÇÃO DE CARGOS COMISSIONADOS

CARGO COMISSIONADO	LOTAÇÃO
SECRETÁRIO DE ESTADO	01
SECRETÁRIO ADJUNTO	01
CHEFE DE GABINETE	01
COORDENADOR	04
SUBCOORDENADOR	04
CHEFE DE UNIDADE INSTRUMENTAL	02
TOTAL	13

SECRETARIA DO TRABALHO, DA HABITAÇÃO E DA ASSISTÊNCIA SOCIAL

A Secretaria do Trabalho, da Habitação e da Assistência Social, órgão de natureza substantiva, integrante da Administração Pública Estadual Direta, nos termos da Lei Complementar N. 163/99, tem a responsabilidade das ações ligadas as áreas do trabalho, da habitação e da assistência social no Estado do Rio Grande do Norte.

Estrutura:

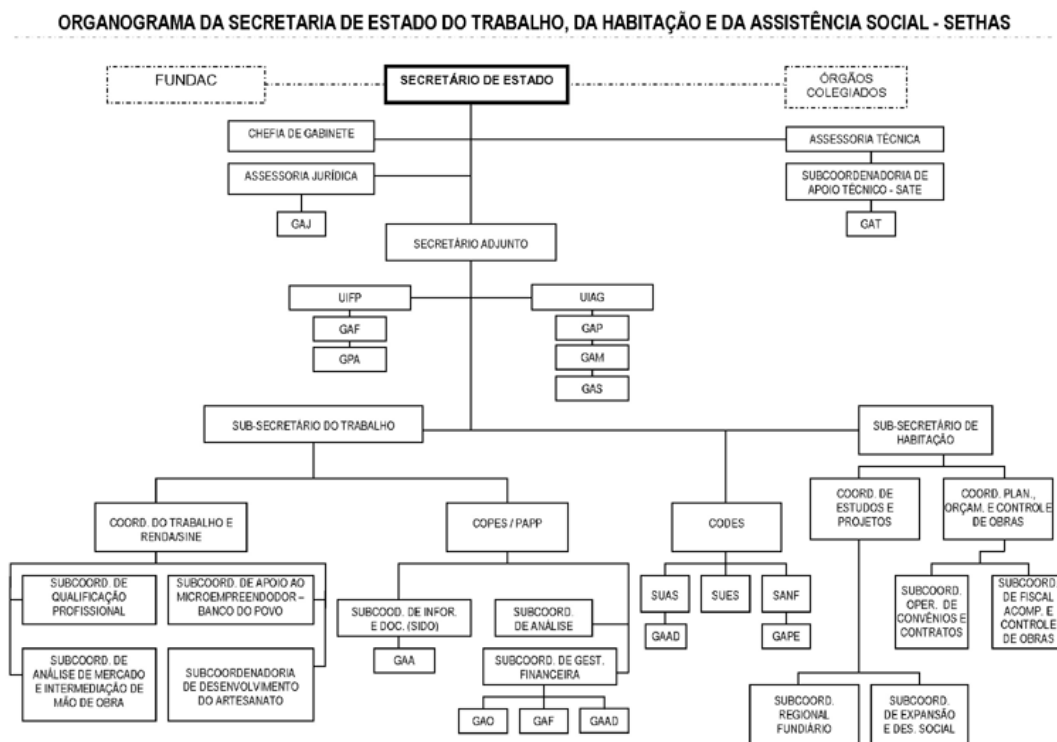

Decreto n.º 14.324, de 23 de fevereiro de 1999.

Dispõe sobre as competências, a estrutura básica e o Quadro de Lotação de cargos da Secretaria de Estado da Ação Social (SEAS), e dá outras providências.

O GOVERNADOR DO ESTADO DO RIO GRANDE DO NORTE, usando das atribuições que lhe confere o art. 64, inciso V, última parte, da Constituição Estadual, e considerando o disposto no artigo 11 e no artigo 66, incisos I e II, da Lei Complementar n.º 163, de 05 de fevereiro de 1999,

D E C R E T A :

Art. 1º - A Secretaria de Estado da Ação Social (SEAS), órgão de natureza substantiva, integrante da Administração Pública Estadual Direta, nos termos da Lei Complementar n.º 163, de 05 de fevereiro de 1999, tem as seguintes competências:

- I - elaborar projetos e supervisionar obras de construção ou ampliação e reforma de equipamentos sociais a serviço da própria Secretaria, destinados à organização e ao desenvolvimento comunitário;
- II - definir e supervisionar a política estadual de promoção do menor em consonância com as diretrizes da política nacional de bem-estar do menor;
- III - executar a prestação de serviços assistenciais, propiciando condições mínimas à promoção dos indivíduos e grupos carentes, especialmente o idoso, o desempregado, o indigente e o menor abandonado;
- IV - coordenar e supervisionar a atuação de entidades assistências, subvencionadas ou cadastradas pelo Estado;
- V - definir as diretrizes e executar políticas operacionais, no âmbito da Administração Pública Estadual, relacionadas com habitação, assistência social, desenvolvimento e educação comunitária;
- VI - elaborar, desenvolver e acompanhar programas e projetos para a erradicação de núcleos habitacionais provisórios, para o acesso ao solo e para construção e melhoria de moradias;
- VII - formular e implementar ações que visam a criação de condições para o desenvolvimento de comunidades e associações de pequenos produtores rurais, de geração de rendas e de alternativas de emprego.

Art. 2º - A estrutura básica da Secretaria de Estado da Ação Social (SEAS) compõe-se:

I - Órgão de Assessoramento direto ao Secretário de Estado:

- 1. Gabinete do Secretário - GS;
- 2. Assessoria Técnica - AT;
 - 2.1. Subcoordenadoria de Assessoramento Técnico - SATE;
 - 2.1.1. Grupo Auxiliar Técnico - GAT;

II - Órgãos de Atuação Instrumental:

- 1. Unidade Instrumental de Finanças e Planejamento - UIFP;
 - 1.1. Grupo Auxiliar de Finanças - GAF;
 - 1.2. Grupo Auxiliar de Planejamento - GPA;
- 2. Unidade Instrumental de Administração Geral - UIAG;
 - 2.1. Grupo Auxiliar de Administração de Pessoal - GAP;
 - 2.2. Grupo Auxiliar de Administração de Patrimônio, Manutenção e Materiais - GAM;
 - 2.3. Grupo Auxiliar de Administração de Serviços Gerais - GAS.

III - Órgão de Execução Programática:

- 1. Coordenadoria Operacional de Desenvolvimento Social - CODES;
 - 1.1. Subcoordenadoria de Apoio Nutricional e Proteção à Família - SANF;
 - 1.1.1. Grupo Auxiliar de Nutrição - GAN;
 - 1.2. Subcoordenadoria de Assistência Social - SUAS;
 - 1.2.1. Grupo Auxiliar de Assistência - GAA;
 - 1.3. Subcoordenadoria de Entidades Sociais - SUES;
- 2. Coordenadoria de Projetos Especiais (PAPP);
 - 2.1. Subcoordenadoria de Informações e Documentação - SIDA;
 - 2.2. Subcoordenadoria de Planejamento Operações e Gestão Social - SPOG;
 - 2.3. Subcoordenadoria de Gestão Financeira Auditoria e Administração - SUFA;
- 3. Coordenadoria de Engenharia e Habitação - CEHAB;
 - 3.1. Subcoordenadoria de Engenharia e Desenvolvimento Habitacional - SEDH.

§ 1º - Os órgãos integrantes da Estrutura básica da Secretaria de Estado da Ação Social (SEAS), distribuem-se e relacionam-se entre si conforme as vinculações constantes do organograma inserido no anexo I, que integra o presente Decreto.

§ 2º O nível de Direção Superior na Secretaria de Estado da Ação Social é representado pelo cargo de Secretário da Ação Social, de provimento em comissão.

§ 3º O nível de Gerência, na mesma Secretaria, é representado pela função de Secretário Adjunto da Ação Social.

Art. 4º - Com base no anexo I, da Lei Complementar n.º 163, 05 de fevereiro de 1999, a Fundação Estadual da Criança e do Adolescente - FUNDAC - é a Entidade vinculada à Secretaria de Estado da Ação Social, sujeita à supervisão do Secretário de Estado da Ação Social.

Art. 5º - São mecanismos especiais de natureza transitória, as Comissões Especiais, os Grupos de Trabalhos, os Grupos de Tarefas, os Programas e as Campanhas e mecanismos similares instituídos para fins específicos;

Art. 6º - Os cargos de provimento em comissões e funções gratificadas da Secretaria de Estado da Ação Social, conforme Quadro de Lotação de Cargos constante do Anexo II, que é parte integrante deste Decreto, serão alocados aos órgãos elencados no art. 2º.

Art. 7º - Este Decreto entra em vigor na data de sua publicação, revogadas as disposições em contrário.

Palácio de Despacho de Lagoa Nova, em Natal, 23 de fevereiro de 1999, 111º da República.

GARIBALDI ALVES FILHO
Jaime Mariz de Faria Junior
Lauro Gonçalves Bezerra

ORGANOGRAMA DA SECRETARIA DE ESTADO DO TRABALHO, DA HABITAÇÃO E DA ASSISTÊNCIA SOCIAL - SETHAS

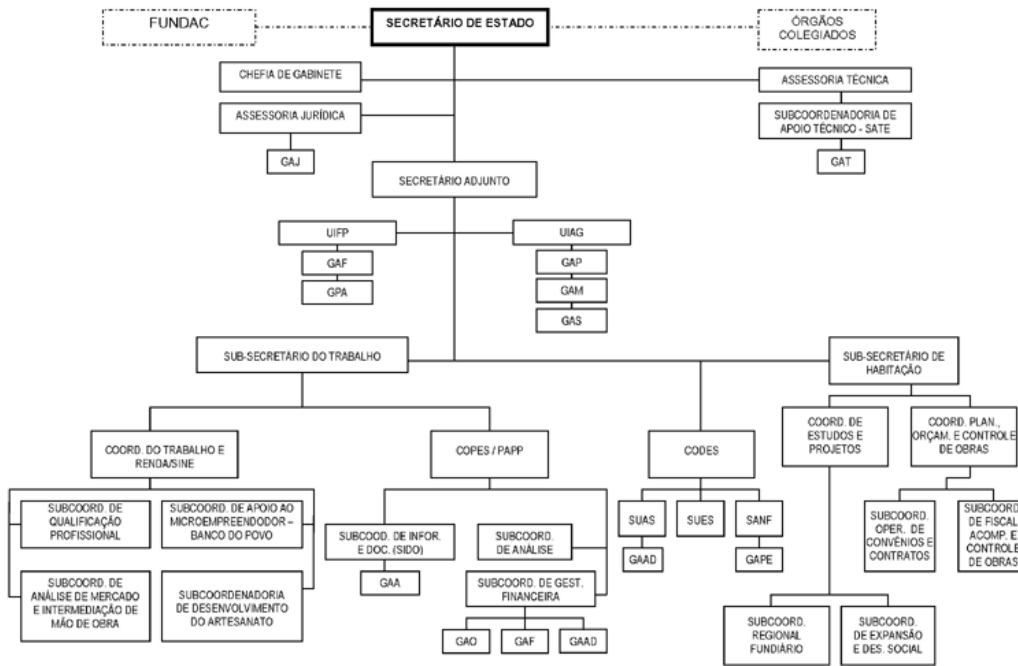

SECRETARIA DE DESENVOLVIMENTO ECONÔMICO

A Secretaria do Desenvolvimento Econômico, órgão de natureza substantiva, integrante da Administração Pública Estadual Direta, nos termos das Leis Complementares N. 163/99 e 262/2003, tem a responsabilidade das ações ligadas ao desenvolvimento econômico sustentável do Estado do Rio Grande do Norte.

Compete à Secretaria de Estado do Desenvolvimento:

I - promover o desenvolvimento econômico sustentável do Estado, coordenando e implementando ações setoriais nas áreas da indústria, recursos minerais, energia, comércio, serviços, ciência e tecnologia, em articulação com outros órgãos e entidades competentes;

II - apoiar ações voltadas para o desenvolvimento econômico equilibrado do Estado, promovendo as potencialidades regionais por meio da identificação de oportunidades de negócios, oferta de financiamentos e capacitação de recursos humanos;

III - promover ações em cooperação com as Secretarias de igual natureza nos municípios e com Secretarias e entidades da Administração Estadual, sempre voltadas para o desenvolvimento econômico equilibrado de todas as regiões do Estado;

IV - elaborar e implementar a política estadual de desenvolvimento industrial, em articulação com as entidades atuantes nesse setor;

V - elaborar e implementar a política estadual de estímulo à expansão da atividade comercial e do segmento de serviços, articulando-se com as entidades atuantes nesse setor;

VI - articular e desenvolver as ações voltadas para estimular as atividades de comércio exterior, abrindo novos mercados para os produtos e serviços do Estado, fomentando a implantação de serviços de logística e capacitando recursos humanos para esse setor;

VII - elaborar e implementar a política estadual dirigida para o aproveitamento econômico do potencial de recursos minerais, mediante a formulação e execução de planos e programas, em articulação com as entidades atuantes nesse setor;

VIII - estabelecer as diretrizes e coordenar o processo de elaboração da política estadual de desenvolvimento científico e tecnológico, a ser implementada por intermédio das entidades integrantes do Sistema Estadual de Ciência e Tecnologia;

IX - elaborar a política estadual de energia, articulando-se com entidades de outros níveis de governo e coordenando a implementação das ações no âmbito do Estado do Rio Grande do Norte;

X - apoiar e fomentar projetos de expansão de oferta de energia, especialmente a geração de energias alternativas, no Estado do Rio Grande do Norte;

XI - supervisionar a execução das atividades de registro comercial e de metrologia e qualidade.

Estrutura:

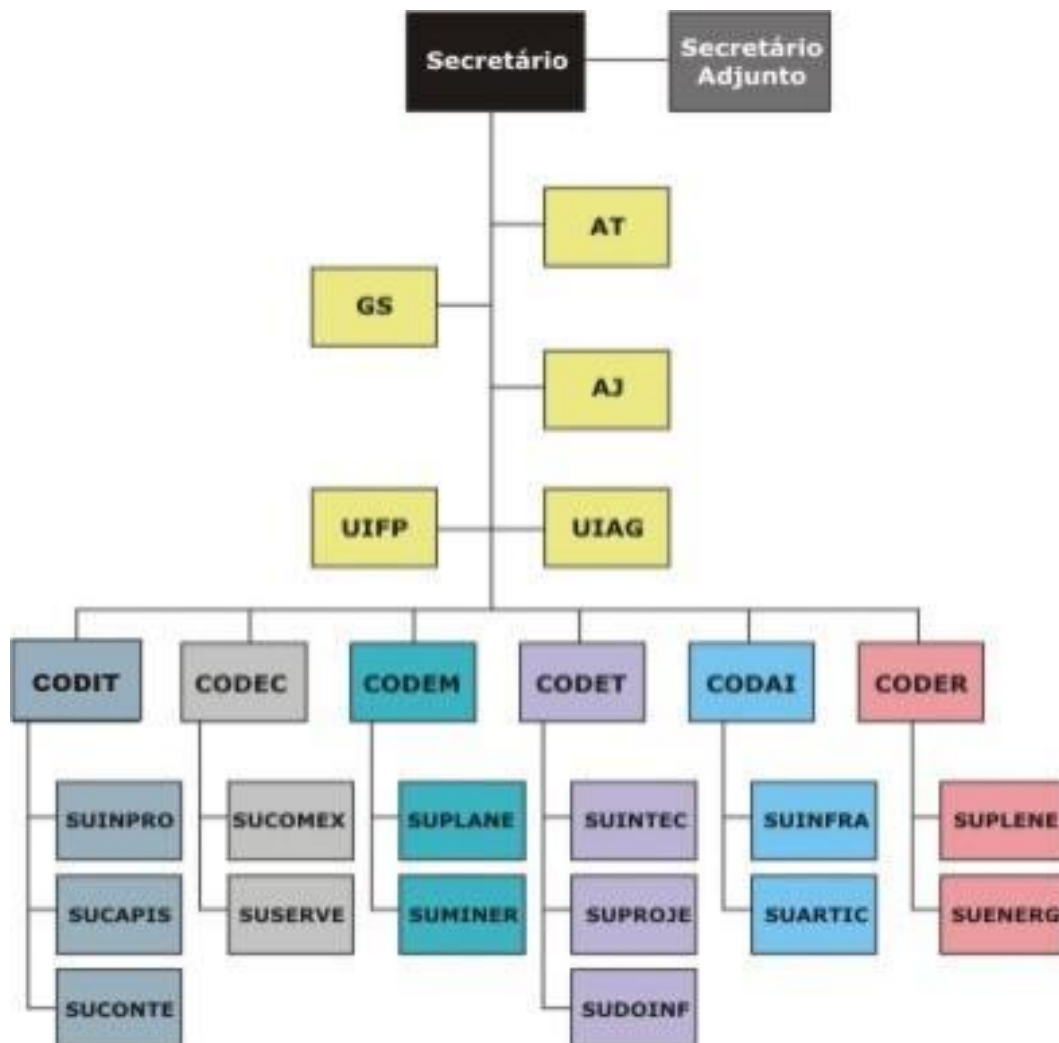

SECRETARIA EXTRAORDINÁRIA PARA ARTICULAÇÃO COM OS MUNICÍPIOS

Esta Secretaria, por ser extraordinária, não possui orçamento próprio e suas despesas são custeadas pela Chefia da Casa Civil, bem assim os seus programas são incluídos nas diversas Secretarias de Estado, dentro dos seus respectivos Programa.

SECRETARIA EXTRAORDINÁRIA DE ASSUNTOS INSTITUCIONAIS

Esta Secretaria, por ser extraordinária, não possui orçamento próprio e suas despesas são custeadas pela Chefia da Casa Civil, bem assim os seus programas são incluídos nas diversas Secretarias de Estado, dentro dos seus respectivos Programas.

SECRETARIA EXTRAORDINÁRIA DE ENERGIA E ASSUNTOS INTERNACIONAIS

Esta Secretaria, por ser extraordinária, não possui orçamento próprio e suas despesas são custeadas pela Chefia da Casa Civil, bem assim os seus programas são incluídos nas diversas Secretarias de Estado, dentro dos seus respectivos Programas.

**SECRETARIA DE ASSUNTOS FUNDIÁRIOS, DE COLONIZAÇÃO E APOIO A
REFORMA AGRÁRIA**



RIO GRANDE DO NORTE

DECRETO Nº 18.310, DE 23 DE JUNHO DE 2005

Dispõe sobre a estrutura e o funcionamento da Secretaria de Estado de Assuntos Fundiários e Apoio à Reforma Agrária (SEARA).

A GOVERNADORA DO ESTADO DO RIO GRANDE DO NORTE, no uso da atribuição que lhe confere o art. 64, V, última parte, da Constituição Estadual, e considerando o disposto no art. 1º, da Lei Complementar Estadual n.º 207, de 5 de novembro de 2001, alterado pelo art. 11 da Lei Complementar Estadual n.º 262, de 29 de dezembro de 2003, e no art. 66, I e II, da Lei Complementar Estadual n.º 163, de 5 de fevereiro de 1999,

DECRETA:

Art. 1º Este Decreto dispõe sobre as competências, a Estrutura Básica e o Quadro de Lotação da Secretaria de Estado de Assuntos Fundiários e Apoio à Reforma Agrária (SEARA), Órgão da Administração Pública Direta do Estado do Rio Grande do Norte, nos termos da Lei Complementar Estadual n.º 207, de 5 de novembro de 2001, com as alterações introduzidas pela Lei Complementar Estadual n.º 262, de 29 de dezembro de 2003.

CAPÍTULO I

DA COMPETÊNCIA

Art. 2º Compete à SEARA:

I - formular e implementar:

a) a política fundiária do Estado;

b) a política de exploração rural voltada, em especial, para o apoio aos assentamentos da reforma agrária;

II - administrar o patrimônio fundiário do Estado;

III - planejar e executar programas fundiários;

IV - executar:

a) a retificação, a aviventação e a demarcação dos limites do Estado e dos Municípios quando autorizado pelas partes interessadas;

b) os serviços de cartografia e mapoteca das áreas rurais do território estadual;

c) os desmembramentos e parcelamentos de terras públicas, para o seu melhor aproveitamento ou para fins de alienação;

d) as providências necessárias para auxiliar as desapropriações promovidas pelo Estado sobre propriedades rurais;

V - analisar os processos de alienações, concessões e transferências de terras devolutas, expedir os títulos correspondentes e fiscalizar o uso e a exploração das áreas concedidas;

VI - manter registro atualizado das concessões e ocupações de terras devolutas;

VII - realizar as medidas necessárias para permitir a discriminação das terras do domínio do Estado;

VIII - promover a revisão das concessões, legitimações e transferências de terras, bem como a declaração de sua caducidade, para efeito de reversão das áreas do patrimônio do Estado;

IX - colaborar na elaboração e atualização da legislação fundiária estadual;

X - organizar o cadastro rural do Estado;

XI - prestar assessoramento técnico para as atividades de exploração rural nas áreas beneficiadas por projetos de assentamento e colonização;

XII - arrecadar:

a) taxas devidas em razão do exercício de poder de polícia ou prestação de serviços de sua competência, observados os ditames constitucionais e legais à sua instituição;

b) multas por infrações à legislação estadual correspondente;

c) valores de foros e laudêmios, provenientes de venda, enfiteuse ou transferência de terras do Estado, concedidas a terceiros, recolhendo-os ao Tesouro Estadual, na forma da lei;

XIII - instruir e julgar, definitivamente, os processos decorrentes da aplicação ou não de multas de que trata a alínea "b", do inciso XII, deste artigo;

XIV - expedir termo de reconhecimento do domínio particular, quando constatada a sua legitimidade, a título de legitimação da posse de terras devolutas, quando aprovado pelo Conselho de Gerenciamento do Patrimônio do Estado, na forma do Decreto Estadual n.º 17.498, de 14 de maio de 2004;

XV - celebrar convênios, contratos, acordos e ajustes com órgãos e entidades governamentais e não-governamentais, visando ao cumprimento das finalidades da SEARA; e

XVI - articular-se com os demais órgãos e entidades da política fundiária nacional, para compatibilizar programas, métodos e experiências, no interesse de melhor solucionar os problemas fundiários do Estado.

CAPÍTULO II

DA ESTRUTURA ORGANIZACIONAL BÁSICA

Art. 3º O nível de direção superior da SEARA é atribuído ao Secretário de Estado de Assuntos Fundiários e Apoio à Reforma Agrária.

Art. 4º O nível de gerência da SEARA compete ao Gabinete do Secretário (GS) e à Assessoria Jurídica (AJUR).

Parágrafo único. As competências da AJUR da SEARA são as previstas na Lei Estadual n.º 5.991, de 3 de abril de 1990, alterada pela Lei Estadual n.º 6.623, de 14 de julho de 1994, e pela Lei Complementar Estadual n.º 229, de 4 de março de 2002, bem como no Decreto Estadual n.º 16.757, de 11 de março de 2003.

Art. 5º O nível instrumental da SEARA cabe à Unidade Instrumental de Finanças e Planejamento (UIFP) e à Unidade Instrumental de Administração (UIAD).

Art. 6º O nível de execução programática da SEARA compete aos seguintes órgãos:

I - Coordenadoria de Planejamento e Execução (CPE), subdividida em:

a) Subcoordenadoria de Regularização Fundiária (SUREF);

b) Subcoordenadoria de Cadastro e Cartografia (SUCART);

II - Coordenadoria de Programas Especiais e de Gestão Estratégica (CPGE), integrada pela Subcoordenadoria de Apoio aos Assentamentos, Meio Ambiente e Combate à Pobreza Rural (SAMA);

III - Coordenadoria de Apoio ao Desenvolvimento Rural (CADR), integrada pela Subcoordenadoria de Capacitação, Arte e Cultura (SUCAC).

Art. 7º Os Órgãos integrantes da Estrutura Básica da SEARA distribuem-se e relacionam-se entre si conforme as vinculações constantes do organograma inserido no Anexo I deste Decreto.

Art. 8º Constituem Órgãos ou mecanismos especiais de natureza transitória as comissões especiais, os grupos de trabalho, os grupos-tarefa, os programas, os projetos e as campanhas, dentre outros instituídos para fins específicos.

CAPÍTULO III
DAS ATRIBUIÇÕES DOS ÓRGÃOS

Seção I

Do Gabinete do Secretário (GS)

Art. 9º O Gabinete do Secretário (GS) é o Órgão de assessoramento direto do Titular da SEARA, nas suas atividades de representação política e social.

Parágrafo único. O GS é uma unidade administrativa indivisível, composta por um Chefe de Gabinete e tantos servidores públicos quantos forem necessários.

Art. 10. Compete ao GS:

I - assistir o Secretário de Estado de Assuntos Fundiários e Apoio à Reforma Agrária no estabelecimento, manutenção e desenvolvimento de suas relações externas e internas com os Órgãos e Entidades da Administração Pública Estadual;

II - preparar e despachar o expediente e a correspondência do GS;

III - organizar a agenda do Secretário de Estado de Assuntos Fundiários e Apoio à Reforma Agrária;

IV - instruir processos e outros expedientes a serem submetidos ao Titular da SEARA;

V - manter o arquivo de correspondência e de outros documentos de interesse direto do GS;

VI - desempenhar as atividades de relações públicas;

VII - coordenar, junto aos órgãos de imprensa, a divulgação de informações de interesse da SEARA; e

VIII - exercer outras atividades correlatas, especialmente as determinadas pelo Titular da SEARA.

Seção II

Da Unidade Instrumental de Finanças e Planejamento (UIFP)

Art. 11. A Unidade Instrumental de Finanças e Planejamento (UIFP) é o Órgão incumbido da execução das atividades inerentes ao Sistema Estadual de Finanças e Planejamento, no âmbito da SEARA.

Art. 12. Compete à UIFP:

I - efetuar os pagamentos originados de processos de sua competência que estejam devidamente autorizados;

II - acompanhar e executar os recursos orçamentários destinados à SEARA pela Lei Orçamentária Anual;

III - gerir e acompanhar convênios e acordos de cooperação técnica em que a SEARA seja parte, com relação à prestação de contas;

IV - empenhar, liquidar e pagar as despesas da respectiva Unidade Orçamentária, devidamente autorizada;

V - promover o registro de atos orçamentários e financeiros, como restos a pagar, consignações e depósitos;

VI - desempenhar funções de orientação, coordenação, inspeção e controle, na área de sua competência e nos termos da legislação específica em vigor;

VII - manter atualizadas as informações sobre a posição dos saldos orçamentários e financeiros;

VIII - elaborar a prestação de contas do exercício financeiro, nos prazos estabelecidos, e encaminhá-la ao Tribunal de Contas do Estado;

IX - fornecer e controlar, periodicamente, os dados referentes à execução orçamentária e financeira, por projetos e atividades;

X - executar a programação específica da SEARA, de acordo com as diretrizes orçamentárias e financeiras;

XI - promover a divulgação sistemática das informações técnicas em apoio às atividades de finanças e planejamento;

XII - elaborar a proposta orçamentária da SEARA;

XIII - sugerir, na sua área de competência, a adoção de medidas que visem à modernização institucional;

XIV - elaborar, mensalmente, as conciliações bancárias de todas as contas da SEARA;

XV - executar os projetos da SEARA, de acordo com as diretrizes, os objetivos e as metas da Administração Pública Estadual e as prioridades estabelecidas pelo Titular da Pasta;

XVI - realizar a implantação, revisão, adaptação e o acompanhamento dos projetos e programas da SEARA, junto ao Sistema Financeiro do Estado; e

XVII - exercer outras atividades correlatas, especialmente as determinadas pelo Secretário de Estado de Assuntos Fundiários e Apoio à Reforma Agrária.

Seção III

Da Unidade Instrumental de Administração (UIAD)

Art. 13. A Unidade Instrumental de Administração (UIAD) é o Órgão responsável pela execução das atividades concernentes ao Sistema de Administração Geral, no âmbito da SEARA.

Parágrafo único. A UIAD é uma unidade administrativa sujeita à orientação normativa e à supervisão técnica da Secretaria de Estado do Planejamento e das

Finanças e pela Secretaria de Estado da Administração e dos Recursos Humanos, bem como ao critério de lotação, à programação funcional e à fiscalização da SEARA.

Art. 14. Compete à UIAD:

I - prestar os serviços de apoio, necessários ao funcionamento da SEARA;

II - alocar recursos humanos aos diferentes programas e atividades da SEARA;

III - controlar a prestação de contas, na forma e nos prazos exigidos;

IV - controlar a lotação e a frequência de pessoal nas diversas unidades administrativas da SEARA;

V - coletar dados e informações para análise e controle de custos com pessoal e para atualização do cadastro de recursos humanos;

VI - analisar e controlar os demais custos decorrentes das atividades da SEARA;

VII - adquirir, receber, guardar, distribuir e controlar o material destinado ao uso da SEARA, propondo, quando cabível, a alienação dos objetos;

VIII - adquirir, guardar e manter os veículos da SEARA e propor, quando for o caso, a sua alienação;

IX - tomar, registrar, conservar e reparar os bens móveis da SEARA e propor, quando necessária, a sua alienação;

X - responsabilizar-se pelo transporte oficial, disciplinando o uso de veículos, a serviço da SEARA;

XI - organizar e manter a biblioteca, o arquivo, os serviços de microfilmagem e de microfichas, a publicação e a reprodução de atos oficiais;

XII - executar as atividades de protocolo, fluxo para tramitação de expediente, telefonia e fax;

XIII - executar as atividades de portaria, limpeza, conservação, vigilância e administração da planta física, bem como os serviços de copa da SEARA; e

XIV - exercer outras atividades correlatas, especialmente as determinadas pelo Secretário de Estado de Assuntos Fundiários e Apoio à Reforma Agrária.

Seção IV

Da Coordenadoria de Planejamento e Execução (CPE)

Art. 15. A Coordenadoria de Planejamento e Execução (CPE) é o Órgão responsável pelo planejamento, elaboração, acompanhamento, controle e execução dos planos, programas e projetos relacionados à questão fundiária, executados pela SEARA.

Art. 16. Compete à CPE:

I - estabelecer critérios e normas para elaboração da proposta a ser encaminhada pela SEARA na formulação do Plano Plurianual pelo Chefe do Poder Executivo, com o auxílio da UIFP;

II - executar as atividades de planejamento e controle da Política Fundiária e de Apoio à Reforma Agrária;

III - realizar estudos de natureza sócio-econômica, relativos à Política Fundiária e de Apoio à Reforma Agrária;

IV - apoiar os diversos Órgãos e Entidades estaduais da área agrícola na elaboração de planos, programas, projetos e no acompanhamento, controle e avaliação das atividades desenvolvidas, desde que correlatas com as atribuições da SEARA;

V - formular alternativas de Política Fundiária e de Apoio à Reforma Agrária;

VI - coletar e analisar dados e informações estatísticas do setor fundiário do Estado visando a subsidiar as decisões no âmbito do planejamento;

VII - assistir o Secretário de Estado, ao Secretário-Adjunto, o Subsecretário e os demais Coordenadores integrantes da estrutura da SEARA, no desempenho de suas atribuições técnicas;

VIII - indicar agente público para participar de congressos, encontros, seminários, reuniões, exposições e eventos assemelhados, relacionados com a Política Fundiária e de Apoio à Reforma Agrária, com vistas ao aprimoramento técnico e melhor desempenho funcional;

IX - divulgar, mediante documentos e publicações, informações técnicas e estatísticas de interesse da SEARA;

X - promover a articulação dos diversos órgãos responsáveis pela elaboração dos planos, programas e projetos da SEARA;

XI - identificar a necessidade de estudos e pesquisas na sua área de competência;

XII - articular-se com órgãos e entidades governamentais e não-governamentais, e entidades de classe, objetivando o intercâmbio de informações e experiências; e

XIII - exercer outras atividades correlatas que lhe forem atribuídas pelo Secretário de Estado de Assuntos Fundiários e Apoio à Reforma Agrária.

Subseção I

Da Subcoordenadoria de Regularização Fundiária (SUREF)

Art. 17. Compete à Subcoordenadoria de Regularização Fundiária (SUREF):

I - definir as áreas rurais de domínio do Estado;

II - organizar o cadastro rural do Estado;

III - executar a retificação, a aviventação e a demarcação dos limites do Estado e dos Municípios, mediante autorização prévia das partes interessadas;

IV - executar os desmembramentos e os parcelamentos de terras, para seu melhor aproveitamento ou para fins de alienação;

V - auxiliar as desapropriações promovidas pelo Poder Executivo Estadual sobre propriedades rurais;

VI - analisar os processos de alienações, as concessões e as transferências de terras devolutas, expedir os títulos correspondentes e fiscalizar o uso e a exploração das áreas concedidas;

VII - manter registro atualizado das concessões e ocupações de terras devolutas;

VIII - realizar as medidas necessárias para permitir a discriminação das terras do domínio do Estado, na forma da legislação federal;

IX - promover a revisão das concessões, legitimações e transferências de terras, bem como a declaração de sua caducidade, para efeito de reversão das áreas ao patrimônio do Estado;

X - impor as multas por infrações à legislação fundiária estadual, bem como instruir os processos decorrentes da aplicação de sanções pecuniárias impostas;

XI - expedir termos de reconhecimento do domínio particular, quando constatada a sua legitimidade, a títulos de legitimação da posse de terras devolutas, quando aprovado pelo Conselho de Gerenciamento do Patrimônio do Estado, na forma do Decreto Estadual n.º 17.498, de 14 de maio de 2004;

XII - indicar agente público para participar de congressos, encontros, seminários, reuniões, exposições e eventos assemelhados, relacionados à sua área de atuação; e

XIII - exercer outras atividades correlatas que lhe forem atribuídas pelo Titular da SEARA e pelo Coordenador de Planejamento e Execução.

Subseção II

Da Subcoordenadoria de Cadastro e Cartografia (SUCART)

Art. 18. Compete à Subcoordenadoria de Cadastro e Cartografia (SUCART):

I - executar os serviços de cartografia e mapoteca do território estadual;

II - executar e promover os serviços de geoprocessamento nos processos de desmembramentos e parcelamentos, e de discriminação de terras do domínio do Estado, para seu melhor aproveitamento ou para fins de alienação;

III - indicar agente público para participar de congressos, encontros, seminários, reuniões, exposições e eventos assemelhados, relacionados à sua área de atuação; e

IV - exercer outras atividades correlatas que lhe forem atribuídas pelo Titular da SEARA e pelo Coordenador de Planejamento e Execução.

Seção V

Da Coordenadoria de Programas Especiais e de Gestão Estratégica (CPGE)

Art. 19. A Coordenadoria de Programas Especiais e de Gestão Estratégica (CPGE) é o Órgão responsável pela elaboração e execução de projetos especiais, pela formulação do plano de gestão estratégica da Secretaria, bem como pelas ações de apoio aos assentamentos, meio ambiente e combate à pobreza rural, no âmbito da SEARA.

Art. 20. Compete à CPGE:

I - elaborar, acompanhar, controlar e avaliar os planos, programas e projetos especiais executados pela SEARA;

II - exercer ações estratégicas de desenvolvimento fundiário e de apoio à reforma agrária;

III - estudar e propor, ao Secretário de Estado, medidas relativas à Política do Governo, na área de competência da SEARA, visando à dinamização de suas atribuições em estreita colaboração com os Órgãos e Entidades governamentais e não-governamentais de atividades afins;

IV - programar a articulação do Secretário de Estado com Órgãos e Entidades direta ou indiretamente relacionados com a SEARA, a fim de intensificar a atuação desta e evitar paralelismo e duplicidade de ações entre Órgãos e Entidades federais, estaduais, municipais, entes privados e entidades de classe;

V - elaborar relatórios parciais e anuais dos programas, planos e projetos especiais desenvolvidos sob sua responsabilidade;

VI - propor ajustes nos programas, planos e projetos especiais com base na ação supervisora e nos resultados das atividades de acompanhamento, monitoria e avaliação;

VII - estabelecer mecanismos de informações sistemáticas de todas as atividades do setor fundiário e de apoio à reforma agrária, visando a subsidiar todos os setores do Estado que desenvolvam atribuições correlatas ou similares;

VIII - articular-se com a Assessoria de Comunicação Social (ASSECOM), visando ao aperfeiçoamento na divulgação das ações governamentais;

IX - indicar agente público para participar de congressos, encontros, seminários, reuniões, exposições e eventos assemelhados, relacionados à sua área de atuação; e

X - exercer outras atividades correlatas que lhe forem atribuídas pelo Secretário de Estado de Assuntos Fundiários e Apoio à Reforma Agrária.

Subseção Única

Da Subcoordenadoria de Apoio aos Assentamentos, Meio Ambiente e Combate à Pobreza Rural (SAMA)

Art. 21. Compete à Subcoordenadoria de Apoio aos Assentamentos, Meio Ambiente e Combate à Pobreza Rural (SAMA):

I - identificar as necessidades de estruturação dos assentamentos rurais existentes no Estado, pertinentes ao meio ambiente e ao combate à pobreza;

II - promover as articulações necessárias visando ao equacionamento do exposto no inciso I, do caput, deste artigo;

III - articular-se com os Órgãos e Entidades ambientais, e outras instituições afins, visando a discutir e encaminhar propostas de programas, planos e projetos voltados para a solução dos problemas ambientais e sociais existentes nas áreas de assentamentos rurais, observada a competência específica de outros Órgãos e Entes de Administração Pública Estadual;

IV - articular-se com órgãos e entidades governamentais e não-governamentais, objetivando a adoção de medidas aptas a combater a pobreza rural;

V - indicar agente público para participar de congressos, encontros, seminários, reuniões, exposições e eventos assemelhados, relacionados à sua área de atuação;

VI - exercer outras atividades correlatas que lhe forem atribuídas pelo Titular da SEARA e pelo Coordenador de Programas Especiais e de Gestão Estratégica.

Seção VI

Da Coordenadoria de Apoio ao Desenvolvimento Rural (CADR)

Art. 22. A Coordenadoria de Apoio ao Desenvolvimento Rural (CADR) é o Órgão responsável pela implementação da Política de Apoio aos Assentamentos Rurais do Estado do Rio Grande do Norte, por meio da elaboração de projetos técnicos de desenvolvimento, complementação da infra-estrutura produtiva e comunitária dos assentamentos, bem como de projetos relacionados à gestão, organização, capacitação, cultura e lazer.

Art. 23. Compete à CADR:

I - identificar as necessidades de estruturação dos assentamentos rurais existentes no Estado;

II - promover as articulações necessárias visando ao equacionamento do exposto no inciso I, do caput, deste artigo;

III - propor programas, planos e projetos voltados para a solução dos problemas de qualificação dos trabalhadores nos assentamentos rurais existentes no Estado;

IV - prestar, direta ou indiretamente, assistência técnica e gerencial aos assentamentos implantados no Estado, bem como serviços de treinamento e capacitação;

V - fomentar a organização dos produtores, por meio das suas associações e entidades de classe;

VI - incentivar o associativismo, o cooperativismo e outras formas de organização não-governamental dos agricultores beneficiados pelos programas fundiários do Estado;

VII - apoiar a ação fundiária no que diz respeito ao meio ambiente e ao combate à pobreza rural, nos assentamentos estaduais existentes;

VIII - indicar agente público para participar de congressos, encontros, seminários, reuniões, exposições e eventos assemelhados, relacionados à sua área de atuação;

IX - exercer outras atividades correlatas que lhe forem atribuídas pelo Titular da SEARA.

Subseção Única

Da Subcoordenadoria de Capacitação, Arte e Cultura (SUCAC)

Art. 24. Compete à Subcoordenadoria de Capacitação, Arte e Cultura (SUCAC):

I - identificar as necessidades de capacitação técnica e gerencial nos assentamentos rurais existentes no Estado, bem como identificar demandas no sentido de promover a arte e cultura nas áreas de reforma agrária;

II - elaborar projetos de capacitação, profissionalização, de arte e cultura que possam atender ao disposto no inciso I, do caput, deste artigo;

III - fomentar, nos assentamentos rurais, a capacitação e a profissionalização em outras atividades, além das agrícolas, de forma a promover a mão-de-obra existente, para agregar ocupação e renda para as famílias assentadas, podendo articular-se, para tanto, com as Órgãos e Entes dos diferentes níveis governamentais;

IV - efetuar estudos referentes ao agronegócio rural, que possibilitem a elaboração de alternativas de agregação de renda às famílias assentadas;

V - realizar encontros locais e regionais de forma a promover a arte e a cultura nos assentamentos rurais;

VI - elaborar, coordenar e executar programas de qualificação de recursos humanos da SEARA;

VII - indicar agente público para participar de congressos, encontros, seminários, reuniões, exposições e eventos assemelhados, relacionados à sua área de atuação; e

VIII - exercer outras atividades correlatas que lhe forem atribuídas pelo Titular da SEARA e pelo Coordenador de Apoio ao Desenvolvimento Rural.

CAPÍTULO IV

DAS ATRIBUIÇÕES DOS OCUPANTES DE CARGOS PÚBLICOS DE PROVIMENTO EM COMISSÃO OU FUNÇÕES DE CHEFIA

Seção I

Do Secretário de Estado

Art. 25. São atribuições do Secretário de Estado de Assuntos Fundiários e Apoio à Reforma Agrária:

I - traçar as diretrizes da SEARA e promover sua administração, com observância das disposições legais e regulamentares;

II - exercer a liderança política e institucional dos assuntos de competência da SEARA, promovendo contatos e relações com autoridades, Órgão e Entes dos diferentes níveis governamentais;

III - assessorar o Governador e os demais Secretários de Estado em assuntos de competência da SEARA;

IV - despachar diretamente com o Governador do Estado;

V - expedir atos administrativos de caráter normativo sobre assuntos de sua competência;

VI - propor ao Governador do Estado a declaração de inidoneidade de pessoas físicas e jurídicas que, na prestação de serviços, no fornecimento de bens ou na execução de obras, tenham agido de forma prejudicial aos interesses do Estado, observando o procedimento estabelecido em lei;

VII - atender às convocações e solicitações da Assembléia Legislativa;

VIII - apreciar, em grau de recurso, quaisquer decisões no âmbito da SEARA, ouvindo sempre a autoridade que proferiu a decisão recorrida;

IX - emitir parecer de caráter conclusivo sobre os assuntos submetidos à sua decisão;

X - autorizar a instauração de processo de licitação, e homologá-la, dispensá-la, ou declarar sua inexigibilidade, nos casos em que couber convite, nos termos da legislação aplicável à matéria;

XI - determinar a instauração de processo administrativo ou sindicância, para apuração de irregularidades no serviço público e impor penas disciplinares a servidores, nos termos da lei;

XII - aprovar a programação a ser executada pela SEARA, a proposta orçamentária anual e as alterações e ajustamentos que se fizerem necessários;

XIII - praticar os atos de administração orçamentária e financeira necessários ao exercício da função;

XIV - expedir portarias e resoluções sobre a organização interna da SEARA, respeitadas as leis e atos normativos superiores;

XV - apresentar ao Governador do Estado, quando solicitado, relatório de avaliação das atividades da SEARA;

XVI - assinar contratos e convênios em que a SEARA seja parte;

XVII - articular-se com os demais Órgãos e Entidades da Administração Pública Estadual, visando à integração da SEARA nos seus programas, planos e projetos de trabalho;

XVIII - autorizar viagens a serviço, conceder diárias e ajudas de custo, na forma da legislação pertinente;

XIX - aplicar a legislação de pessoal aos servidores públicos da SEARA;

XX - administrar as dotações orçamentárias consignadas no orçamento da SEARA e autorizar a realização de despesas, mediante assinatura dos respectivos empenhos, ordens de pagamento e de saque;

XXI - opinar sobre matérias submetidas por outro Secretário de Estado à sua apreciação;

XXII - delegar ou avocar o exercício de competências, salvo quando se tratar de:

a) decisão de recursos administrativos;

b) matérias que sejam de competência exclusiva, por força de lei;

XXIII - referendar leis, decretos e outros atos do Governador do Estado, na área de competência da SEARA;

XXIV - representar o Estado nas conferências referentes a temas de sua competência, e em outros, desde que autorizado pelo Governador do Estado;

XXV - criar e desenvolver fluxos de informações e comunicações internas na SEARA e promover o intercâmbio desta com os demais Órgãos e Entidades de Governo;

XXVI - controlar e avaliar os custos operacionais das atividades sob sua responsabilidade funcional, combatendo o desperdício em todas as suas formas e evitando duplicidade e superposição de iniciativa;

XXVII - resolver os casos omissos, bem como esclarecer as dúvidas suscitadas na aplicação deste Regulamento;

XXVIII - praticar os demais atos inerentes ao exercício das atribuições de direção superior da SEARA ou decorrentes de outorga ou de delegação pelo Governador do Estado.

Seção II

Do Secretário-Adjunto de Estado

Art. 26. São atribuições do Secretário-Adjunto de Estado de Assuntos Fundiários e Apoio à Reforma Agrária:

I - assessorar o Titular da SEARA na formulação de programas, planos e projetos e na tomada de decisões;

II - substituir o Secretário de Estado de Assuntos Fundiários e Apoio à Reforma Agrária em suas ausências e impedimentos e sucedê-lo, em caso de vacância, até a nomeação do novo titular;

III - submeter ao Secretário de Estado a proposta anual de trabalho da SEARA;

IV - recomendar a revisão de pesquisas, estudos, planos, programas e projetos elaborados pelas Coordenadorias e Subcoordenadorias;

V - coordenar as atividades técnicas de execução programática da SEARA;

VI - propor normas e procedimentos técnicos ao Secretário de Estado de Assuntos Fundiários e Apoio à Reforma Agrária;

VII - articular-se com os Secretários-Adjuntos de outras Secretarias, visando à compatibilização de normas técnicas;

VIII - articular-se com os Chefes, em nível de assessoramento direto ao Secretário de Estado de Assuntos Fundiários e Apoio à Reforma Agrária ou em posto de atuação instrumental, a fim de integrar a ação global da SEARA e harmonizar normas e procedimentos; e

IX - exercer outras atividades correlatas, especialmente as determinadas pelo Titular da SEARA.

Seção III

Do Subsecretário de Estado

Art. 27. São atribuições do Subsecretário de Estado de Assuntos Fundiários e Apoio à Reforma Agrária:

I - assessorar, juntamente com o Secretário-Adjunto de Estado de Assuntos Fundiários e Apoio à Reforma Agrária, o Titular da SEARA na formulação de programas, planos e projetos na tomada de decisões;

II - propor normas e procedimentos técnicos ao Titular da SEARA, juntamente com o Secretário-Adjunto de Estado de Assuntos Fundiários e Apoio à Reforma Agrária;

III - articular-se com os órgãos e entidades da Administração Direta e Indireta do Estado, visando a estabelecer mecanismos de planejamento e controle indispensáveis à formulação e à implementação de programas, planos e projetos de governo;

IV - criar mecanismos operacionais, no âmbito da estrutura básica da SEARA, que viabilizem uma coordenação sistêmica das ações de planejamento dos Órgãos e Entidades da Administração Direta e Indireta do Estado;

V - manter relações com todos os Órgãos e Entidades da Administração Direta e Indireta, a fim de compatibilizar normas e procedimentos de planejamento, coordenação, execução, supervisão, controle e avaliação dos Sistemas Estaduais de Planejamento, Orçamento e Finanças;

VI - coordenar, quando solicitado pelo Titular da SEARA:

a) os trabalhos, estudos e reuniões que requeiram o envolvimento da Secretaria com outros Órgãos e Entidades da Administração Direta e Indireta do Estado;

b) a atuação da SEARA com organizações nacionais ou internacionais, governamentais e não-governamentais; e

VII - exercer outras atividades correlatas, especialmente as determinadas pelo Titular da SEARA.

Seção IV

Dos Chefes

Art. 28. Constituem responsabilidades dos ocupantes de posição de chefia, no âmbito da SEARA, em todos os níveis:

I - propiciar aos agentes públicos, em exercício no Órgão, a formação e o desenvolvimento de noções, atitudes e conhecimentos que lhes permitam o pleno conhecimento dos objetivos do Órgão em que atuem;

II - promover o treinamento dos agentes públicos, em exercício no Órgão, e respectivos substitutos e, quando não houver inconvenientes de natureza administrativa ou técnica, submetê-los a turnos intercalados de trabalho, a fim de lhes permitir uma visão integrada do Órgão;

III - incentivar, entre os agentes públicos, em exercício no Órgão, a criatividade e a participação crítica na formulação, revisão e aperfeiçoamento dos métodos de trabalho, bem como nas decisões técnicas e administrativas do Órgão;

IV - promover a comunicação da SEARA com as demais Organizações do Governo do Estado;

V - conhecer os custos operacionais das atividades sob sua responsabilidade funcional, e combater o desperdício em todas as suas formas e a superposição de iniciativa;

VI - desenvolver nos agentes públicos, em exercício no Órgão, o espírito de lealdade ao Estado e às autoridades constituídas, bem como o dever de bem servir ao público; e

VII - zelar pela guarda, conservação e manutenção dos bens móveis e imóveis pertencentes à SEARA.

CAPITULO V

DAS DISPOSIÇÕES GERAIS E TRANSITÓRIAS

Art. 29. A representação gráfica da estrutura organizacional da SEARA é apresentada no Anexo I deste Decreto.

Art. 30. Os cargos públicos de provimento em comissão e funções gratificadas da SEARA, conforme Quadro de Lotação e Cargos constante do Anexo II, deste Decreto, serão distribuídos de acordo com as necessidades organizacionais da SEARA, no cumprimento de suas funções legais.

Art. 31. O intercâmbio de informações, no âmbito da SEARA, realiza-se entre os chefes do mesmo nível hierárquico.

Art. 32. Os Anexos I e II integram este Decreto.

Art. 33. Os casos e situações não disciplinados neste Regulamento são objeto de deliberação do Secretário de Estado de Assuntos Fundiários e Apoio à Reforma Agrária, respeitada a legislação em vigor.

Art. 34. Ficam revogados o Decreto Estadual n.º 15.743, de 23 de novembro de 2001, que “Dispõe sobre as competências, a estrutura básica e o quadro de lotação de cargos da Secretaria de Estado de Assuntos Fundiários, de Colonização e de Apoio à Reforma Agrária – SEARA, e dá outras providências”; e o Decreto Estadual n.º 15.744, de 23 de novembro de 2001, que “Dispõe sobre as competências, a estrutura básica e o quadro de lotação de cargos do Instituto de Regularização Fundiária e Apoio à Reforma Agrária do Rio Grande do Norte - TERRA, e dá outras providências”.

Art. 35. Este Decreto entra em vigor em data de sua publicação.

Palácio de Despachos de Lagoa Nova, em Natal, 23 de junho de 2005, 184º da Independência e 117º da República.

DOE Nº 11.011 Data: 24.6.2005 Pág. 1 a 3
--

WILMA MARIA DE FARIA
Francisco Canindé de França

ANEXO I
REPRESENTAÇÃO GRÁFICA DA ESTRUTURA ORGANIZACIONAL DA
SEARA

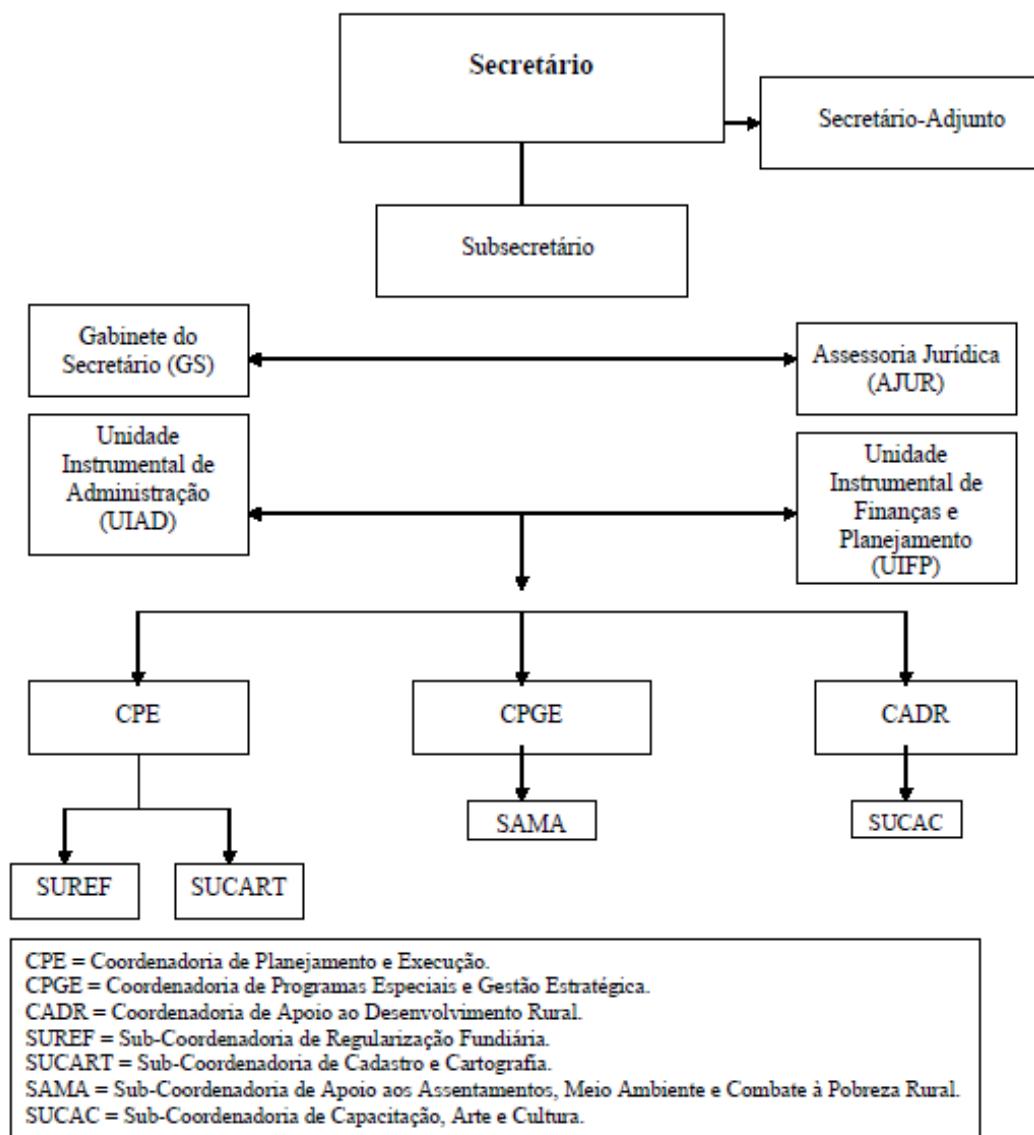

ANEXO II
QUADRO DE LOTAÇÃO DE CARGOS DE PROVIMENTO EM COMISSÃO DA
SEARA

CARGO COMISSIONADO	QUANTIDADE
SECRETÁRIO DE ESTADO	01
SECRETÁRIO-ADJUNTO	01
SUBSECRETÁRIO	01
CHEFE DE GABINETE	01
COORDENADOR	03
SUBCOORDENADOR	04
CHEFE DE UNIDADE INSTRUMENTAL	02
ASSISTENTE TÉCNICO	06
C-1	02
C-2	02
C-3	03
C-4	03

EXERCÍCIO:2010										
ÓRGÃO: SEARA										
DENOM. PROGRAMA/ PROJETO/AÇÃO			OBJETIVOS			ABRAGENCIA/ RESULTADOS		PRAZO DE EXECUÇÃO (EM MESES)	SITUA ÇÃO ATUAL (%)	DATA DE CONCLU SÃO PREVISTA
PROGRAMA DE ORGANIZAÇÃO FUNDIARIA E APOIO AO PROCESSO DE REFORMA AGRARIA			Revelar a situação dos imóveis rurais do Estado, através do mapeamento digital atr			Georreferenciar e Cadastrar 1.800 imóveis rurais e titular 900 imóveis /Municípios		11 meses	10%	31/12 /2011
PROGRAMA DE ORGANIZAÇÃO FUNDIARIA E APOIO AO PROCESSO DE REFORMA AGRARIA			Revelar a situação dos imóveis rurais do Estado, através do mapeamento digital atr			Georreferenciar e Cadastrar 16518 imóveis rurais e titular 8259 imóveis /Município		11 meses	85%	31/12 /2011
CREDITO FUNDIARIO			Difundir o PNCF nos Municípios, mobilizando e qualificando grupos			Apoio técnico para operacionalizar o PNCF - beneficiar aprox. 5.000 agricultores rurais/ Estado		11 meses	60%	31/12 /2011
APOIO AO DESENVOLVIMENTO RURAL			Complementar infraestrutura básica dos assentamentos rurais do Estado			Reestruturar e revitalizar assenta_mentos do Banco da Terra, benefici ando aprox. 243 agric. Familiares/Estado		11 meses	80%	31/12 /2011

APOIO AO DESENVOLVIMENTO RURAL			Implantar atividades agrícolas e não agrícolas nas Associações			Ampliação do centro de comercialização				
						Trairi/Sta Cruz - beneficiando agricultores familiares da região	5 meses	0,00%	31/06/2011	

SECRETARIA DE ESPORTE E LAZER

A Secretaria de Esporte e Lazer, órgão de natureza substantiva, integrante da Administração Pública Estadual Direta, nos termos das Leis Complementares N. 163/99 e 340/2007, tem a responsabilidade das políticas públicas de esporte e lazer no âmbito do Estado do Rio Grande do Norte.

SECRETARIA EXTRAORDINÁRIA DO DISTRITO FEDERAL

Esta Secretaria, por ser extraordinária, não possui orçamento próprio e suas despesas são custeadas pela Chefia da Casa Civil, bem assim os seus programas são incluídos nas diversas Secretarias de Estado, dentro dos seus respectivos Programas.

GABINETE DO VICE-GOVERNADOR

As atividades permanentes desenvolvidas pelo Gabinete do Vice-Governador, conforme Decreto nº 14.311, de 10 de fevereiro de 1999, publicado no DOE de 11.02.99, vão a seguir elencadas:

- I – dar assistência direta e imediata ao Vice-Governador.
- II – receber, analisar, estudar e triar o expediente encaminhado ao Vice-Governador.
- III – prover a Vice-Governadoria dos meios necessários ao seu funcionamento
- IV – executar outras atividades determinadas pelo Vice-Governador.

INSTITUTO DE DEFESA DO MEIO AMBIENTE E DOS RECURSOS HÍDRICOS DO RIO GRANDE DO NORTE

Na qualidade de órgão Estadual de Meio Ambiente, cabe ainda ao IDEMA executar funções específicas de proteção e educação ambiental, gerenciamento costeiro, licenciamento, controle e monitoramento objetivando o desenvolvimento sustentável.

Estrutura:

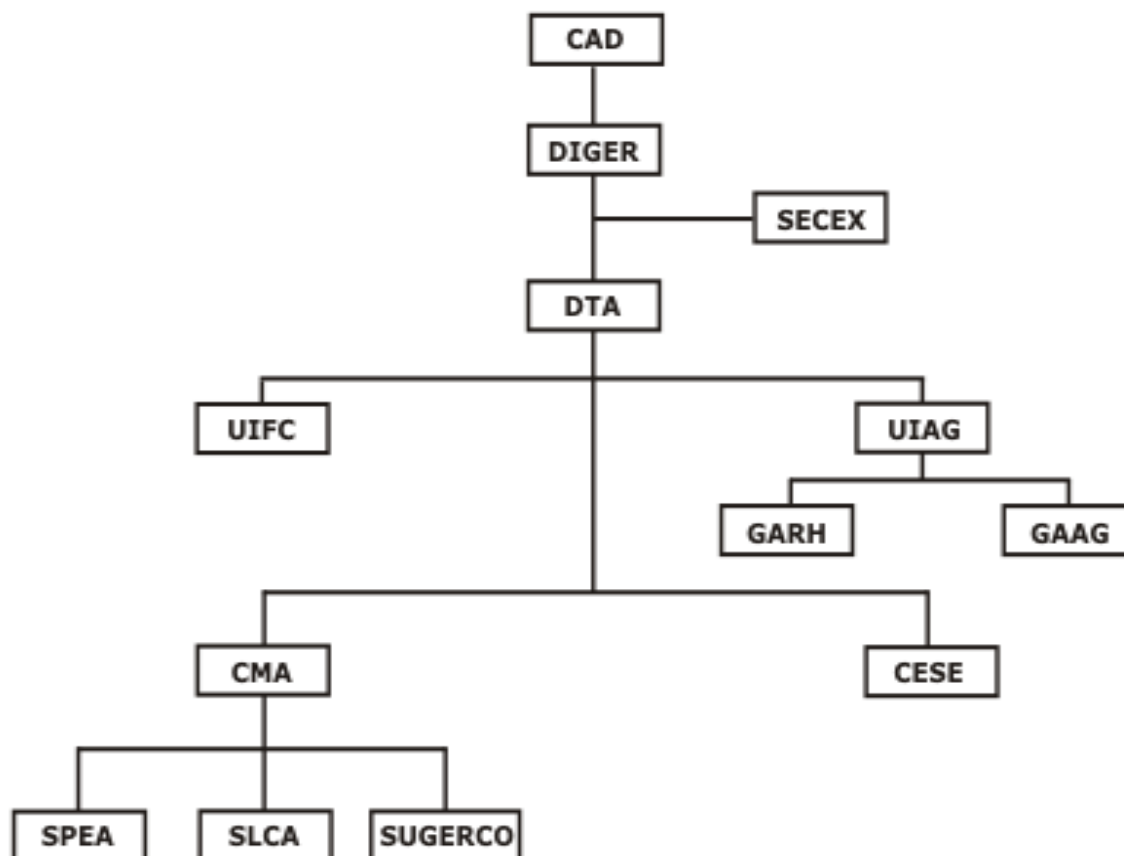

Diretor Geral

Diretor Técnico e Administrativo

Chefia de Gabinete

Coordenadoria do CMA

Coordenadoria do CESE

Assessoria Técnica

Assessoria Jurídica

Assessoria de Imprensa

Subcoordenadoria de Licenciamento e Controle Ambiental

Subcoordenadoria de Planejamento e Educação Ambiental

Subcoordenadoria de Gerenciamento Costeiro

Subcoordenadora de Recursos Humanos

Chefia da Unidade Instrumental de Finanças e Contabilidade

Chefia da Unidade Instrumental de Administração Geral

Chefia do Grupo Auxiliar de Recursos Humanos

Chefia do Grupo Auxiliar de Administração Geral

DEPARTAMENTO ESTADUAL DE TRÂNSITO

Decreto n.º 14.312, de 10 de fevereiro de 1999.

Dispõe sobre as competências, a estrutura básica e o quadro de lotação de cargos do Departamento Estadual de Trânsito - DETRAN e dá outras competências.

O GOVERNADOR DO ESTADO DO RIO GRANDE DO NORTE, no uso de suas atribuições que lhe confere o artigo 64, inciso V, última parte, da Constituição Estadual, e considerando o disposto no artigo 11 e no artigo 66, incisos I e II, da Lei Complementar n.º 163, de 05 de fevereiro de 1999.

D E C R E T A:

Art. 1º. - Ao Departamento Estadual de Trânsito do Rio Grande do Norte (DETRAN), órgão de natureza substantiva integrante da Administração Pública Estadual Indireta, nos termos da Lei Complementar n.º 163, de 05 de fevereiro de 1999, compete:

I cumprir e fazer cumprir a Legislação de Trânsito, na parte pertinente à sua competência, aplicando as sanções nela previstas;

II vistoriar, registrar e emplacar veículos;

III expedir certificados de registros de veículos automotores;

IV expedir a Carteira Nacional de Habilitação, a Permissão Internacional para conduzir, o Certificado Internacional de Circulação, a caderneta de Passagem nas Alfândegas, as licenças de aprendizagem e as autorizações previstas em Lei;

V registrar a Carteira Nacional de Habilitação expedida pelas repartições de trânsito dos demais Estados;

VI decidir sobre a apreensão de documentos de habilitação para conduzir veículos, bem como sua cassação, comunicando-a aos Departamentos de outros Estados e ao Conselho Nacional de Trânsito;

VII arrecadar as multas aplicadas aos condutores e proprietários de veículos, em decorrência de infração à Legislação de Trânsito;

VIII estabelecer modelos de livros de movimentos de entrada e saída de veículos de estabelecimentos onde executarem reforma, recuperações, compra, venda ou desmontagem de veículos usados ou não;

IX instalar e conservar serviços de sinalização nas rodovias estaduais;

X estabelecer normas para o tráfego nas rodovias estaduais;

XI policiar o tráfego nas rodovias estaduais, ou colaborar no policiamento destas;

XII exercer outras atribuições previstas nas leis e regulamentos federais sobre trânsito e tráfego e cumprir as instruções e Resoluções do CONTRAN e CETRAN.

Art. 2º. - A Estrutura Básica do Departamento Estadual de Trânsito do Rio Grande do Norte (DETRAN-RN) compõe-se de:

I - Órgãos de Assessoramento Direto ao Diretor Geral

1 - Gabinete do Diretor Geral (GADIR)

2 - Procuradoria Jurídica (PROJU)

3 - Assessoria de Planejamento (ASPLAN)

II - Órgãos de Atuação Instrumental

1 - Coordenadoria Administrativa e Financeira (COAFT)

1.1 - Subcoordenadoria de Recursos Humanos

1.2 - Subcoordenadoria Administrativa

1.3 - Subcoordenadoria Financeira

III - Órgãos de Execução Programática

1 - Coordenadoria Operacional (COPER)

1.1 - Subcoordenadoria de Informática

1.2 - Subcoordenadoria de Engenharia

2 - Coordenadoria de Serviços de Registros (COSRE)

2.1 - Subcoordenadoria de Registro de Veículos (RENAVAM)

2.2 - Subcoordenadoria de Registro de Condutores (RENACH)

2.3 - Supervisores de CIRETRANs

3 - Coordenadoria de Educação e Fiscalização - COEFI

3.1 - Subcoordenadoria de Educação do Trânsito

3.2 - Subcoordenadoria de Fiscalização e Infrações no Trânsito

4 - Coordenadoria Médica e Psicotécnica - COMEP

II - Órgãos de Atuação Regional

1 - CIRETRANs

§ 1º. Os órgãos integrantes da estrutura básica do Departamento Estadual de Trânsito do Rio Grande do Norte (DETRAN-RN) distribuem-se e relacionam-se entre si conforme as vinculações constantes do organograma inserido no Anexo I, que integra o presente Decreto.

Art. 3º. - Os cargos de provimento em comissão e funções gratificadas do Departamento Estadual de Trânsito do Rio Grande do Norte (DETRAN-RN), conforme quadro de lotação dos cargos constante do Anexo II, que é parte integrante deste Decreto, serão alocados aos órgãos elencados no Art. 2º.

Art. 4º. - Este Decreto entra em vigor na data de sua publicação, revogadas as disposições em contrário.

Palácio de Despachos de Lagoa Nova, em Natal, 10 de fevereiro de 1999, 111ª da República.

GARIBALDI ALVES FILHO
Jaime Mariz de Faria Júnior
Vicente Inácio Martins Freire

ANEXO I

DEPARTAMENTO ESTADUAL DE TRÂNSITO DO RIO GRANDE DO NORTE - DETRAN/RN

ORGANOGRAMA

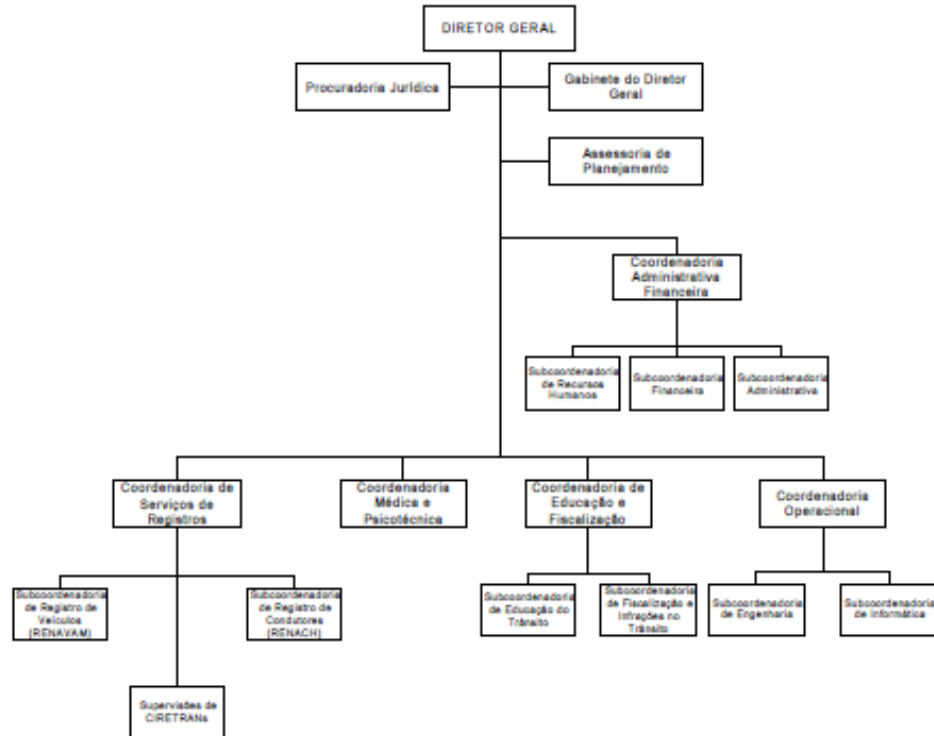

ANEXO II
 ESTADUAL DE TRÂNSITO DO RIO GRANDE DO NORTE -
 DETRAN/RN
 QUADRO DE LOTAÇÃO DE CARGOS COMISSIONADOS

CARGO COMISSIONADO	N.º
Diretor Geral	1
Chefe de Gabinete	1
Procurador Geral	1
Coordenador	6
Subcoordenador	9
Chefe do Grupo Executivo de Trânsito – C1	25
Chefe do Grupo de Trabalho – C2	25
Supervisor – CIRETRAN	4
Assessor Executivo	8
TOTAL	80

*Decreto n° 15.295, de 31 de janeiro de 2001.

Extingue a Coordenadoria Administrativa e Financeira e a Assessoria de Planejamento, cria a Coordenadoria Administrativa e a Coordenadoria Financeira no Departamento Estadual de Trânsito - DETRAN/RN, e dá outras providências.

O GOVERNADOR DO ESTADO DO RIO GRANDE DO NORTE, no uso das atribuições que lhe confere o art. 64, inciso V, da Constituição Estadual,

D E C R E T A:

Art. 1° Ficam extintas a Coordenadoria Administrativa e Financeira (COAFI) e a Assessoria de Planejamento (ASPLAN) do Departamento Estadual de Trânsito - DETRAN/RN.

Art. 2° São criadas, na estrutura organizacional do DETRAN/RN, a Coordenadoria de Administração (COAD) e a Coordenadoria Financeira (COFIN), com as atribuições estabelecidas no Regulamento Geral da Autarquia.

Art. 3° O DETRAN/RN passa a ter a estrutura básica constante do organograma anexo ao presente Decreto.

Art. 4° Este Decreto entra em vigor na data de sua publicação, revogadas as disposições em contrário.

Palácio de Despachos de Lagoa Nova, em Natal, 31 de janeiro de 2001, 113° da República.

GARIBALDI ALVES FILHO
Vicente Inácio Martins Freire
Jaime Mariz de Faria Junior

* Republicado por incorreção.

ANEXO I - ORGANOGAMA DA ESTRUTURA BÁSICA DO DETRAN-RN

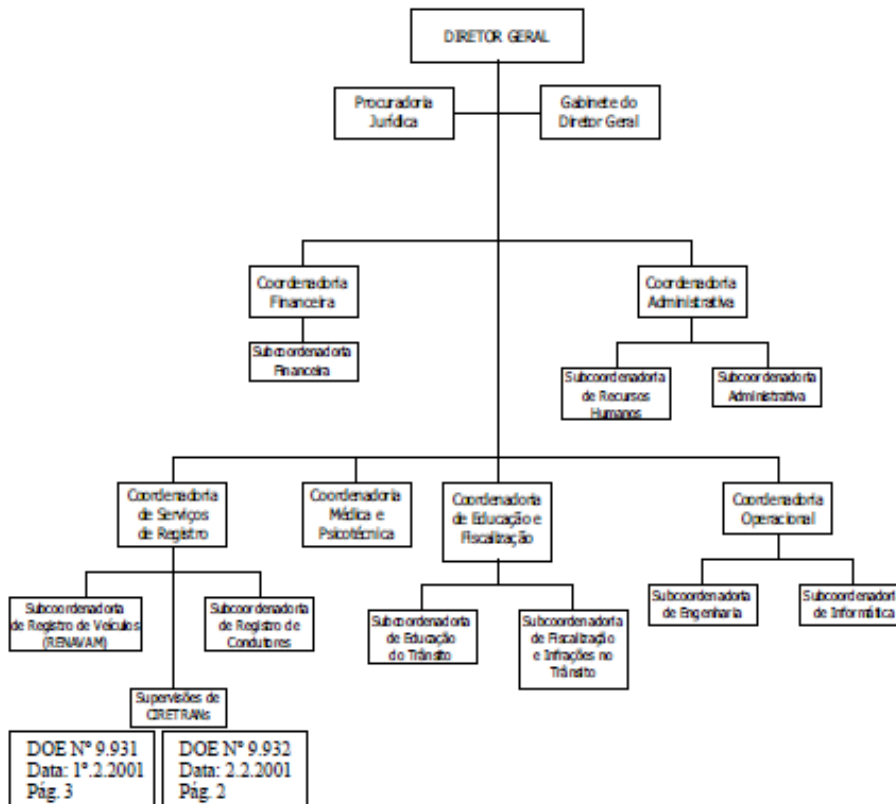

					Relatório de Descrição Analítica das Atividades dos Órgãos e Entidades do Poder Executivo e dos Programas/Projetos incluídos no Orçamento Anual (art. 147 RITCE)				
Data: 21 de Fevereiro de 2011.									
Exercício: 2010									
Órgão: Departamento Estadual de Trânsito - DETRAN/RN									
Denominação/Projeto	Objetivos				Abrangência / Resultado	Prazo de Execução (em Meses)	Situação Atual (em %)	Data de Conclusão/Prevista	
10290 - Restruturação Física do DETRAN.	Garantir o funcionamento das atividades do DETRAN em suas diversas unidades.				Rio Grande do Norte	Permanente	624%	Indeterminado	
12660 - Fiscalização do Trânsito	Realizar ações de fiscalização junto a condutores e empresas do ramo de veículos e executar ações de controle das infrações de trânsito.				Rio Grande do Norte	Permanente	100%	Indeterminado	
14850 - Educação para o Trânsito.	Implantar programas de educação de Trânsito nas de 1º a 3º graus no RN; apoiar a formação de técnicos em trânsito; desenvolver campanhas educativas; viabilizar a educação de trânsito para condutores e pedestres; melhorar os mecanismos de exames para condutores e auxiliar na formação de guardas mirins.				Rio Grande do Norte	Permanente	100%	Indeterminado	
18260 - Reaparelhamento do DETRAN.	Proporcionar aos servidores melhores condições de trabalho.				Rio Grande do Norte	Permanente	30%	Indeterminado	

18270 - Modernização da Tecnologia da Informação.	Munir o Órgão de estrutura necessária para criação e utilização de ferramentas informatizadas que	Rio Grande do Norte	Permanente	95%	Indeterminado
	que possibilitem o efetivo controle e operacionalização dos processos de registro de veículos, de condutores habilitados e administrativos.				
18870 - Ampliação da Frota de Veículos.	Atender as necessidades relacionadas as ações e atividades desenv. pelo DETRAN/RN	Rio Grande do Norte	Permanente	0%	Indeterminado
19050 - Implementação da Processo de Inovação Organizacional.	Proporcionar a qualificação dos serviços prestados aos cidadãos através da melhoria da eficiência e da eficácia dos procedimentos operacionais, da redução do desperdício e dos custos operacionais	Rio Grande do Norte	Permanente	80%	Indeterminado
	custos operacionais, promovendo a satisfação dos usuários e servidores.				
19060 - Formação do Servidor.	Promover o aperfeiçoamento do servidor público que esteja desempenhando suas atividades no	Rio Grande do Norte	Permanente	70%	Indeterminado
	DETRAN/RN e suas Unidades, através da realização de cursos de aperfeiçoamento de graduação e pós-graduação.				
19070 - Realização de Eventos.	Promover ações que visem o estímulo dos servidores para o desenvolvimento pessoal e profissional	Rio Grande do Norte	Permanente	25%	Indeterminado
	, bem como ações relacionadas as atividades do DETRAN/RN.				
19080 - Melhoria da Sinalização Horizontal e do Sistema Viário.	Aumentar a fluidez no trânsito através do ordenamento da circulação de pedestre e veículos, visando	Rio Grande do Norte	Permanente	135%	Indeterminado
	a redução de acidentes e o aumento da segurança de pedestres e motoristas.				
19090 - Melhoria da Sinalização Vertical e do Sistema Viário.	Aumentar a fluidez no trânsito através do ordenamento da circulação de pedestre e veículos, visando	Rio Grande do Norte	Premanente	70%	Indeterminado
	a redução de acidentes e o aumento da segurança de pedestres e motoristas.				
19100 - Melhoria da Sinalização Semafórica e do Sistema Viário.	Aumentar a fluidez no trânsito através do ordenamento da circulação de pedestre e veículos, visando	Rio Grande do Norte	Permanente	123%	Indeterminado
	a redução de acidentes e o aumento da segurança de pedestres e motoristas.				

Obs.:									
A ação 10290 - Tem como unid/medida m2, onde foi previsto para 2010: 1.200 m2 e realizado 7.486,37 m2.									
A ação 12660 - Tem como unid/medida veículos, onde foi previsto para 2010: 82.000 veic. fiscalizado e realizado 82.000 veic..									
A ação 14850 - Tem como unid/medida pessoa, onde foi previsto para 2010: 115.000 e realizado 115.000 pessoas.									
A ação 18260 - Tem como unid/medida %, onde foi previsto para 2010: 25% e realizado 8%.									
A ação 18270 - Tem como unid/medida %, onde foi previsto para 2010: 25% e realizado 24,32%.									
A ação 18870 - Tem como unid/medida veículos adquirido, onde foi previsto para 2010: 90 veic. e realizado 0 veic..									
A ação 19050 - Tem como unid/medida %, onde foi previsto para 2010: 25 % e realizado 19,52%.									
A ação 19060 - Tem como unid/medida servidor capacitado, onde foi previsto para 2010: 300 serv. e realizado 70%.									
A ação 19070 - Tem como unid/medida evento realizado, onde foi previsto para 2010: 4 eventos e realizado 1 eventos.									
A ação 19080 - Tem como unid/medida m2, onde foi previsto para 2010: 140.000 m2 e realizado 189.240 m2.									
A ação 19090 - Tem como unid/medida unidade, onde foi previsto para 2010: 3.800 und. e realizado 2.620 und..									
A ação 19100 - Tem como unid/medida cruzamento, onde foi previsto para 2010: 22 cruz. e realizado 27 cruzamento.									

DEPARTAMENTO DE ESTRADAS E RODAGENS DO RIO GRANDE DO NORTE

Decreto n.º 14.340, de 25 de fevereiro de 1999.

Dispõe sobre as competências, a estrutura básica e o quadro de lotação de cargos do Departamento de Estradas de Rodagem do Rio Grande do Norte – DER/RN.

O GOVERNADOR DO ESTADO DO RIO GRANDE DO NORTE, usando das atribuições que lhe confere o Art. 64, inciso V, última parte, da Constituição Estadual, e considerando o disposto no art. 11 e no art. 66, incisos I e II, da Lei Complementar n.º 163, de 05 de fevereiro de 1999,

DECRETA:

Art. 1.º O Departamento de Estradas de Rodagem do Rio Grande do Norte – DER/RN, autarquia vinculada à Secretaria de Estado da Infra – Estrutura, nos termos da Lei Complementar n.º 163, de 05 de fevereiro de 1999, tem as seguintes competências:

- I - Assessorar o Governador do Estado em tudo que se refira às atividades rodoviárias estaduais;
- II - Fazer estudos econômicos, sociais, administrativos, estatísticos, e de engenharia necessários ao planejamento e execução das atividades rodoviárias;
- III - Elaborar o Plano Rodoviário do Estado e proceder periodicamente a sua revisão;
- IV - Executar o Plano Rodoviário do Estado;
- V - Controlar, fiscalizar e receber as obras rodoviárias estaduais cuja execução tenha sido adjudicada;
- VI - Conservar permanentemente as estradas de rodagem, pontes e demais obras complementares que integram o sistema rodoviário do Estado;
- VII - Promover a desapropriação de imóveis, benfeitorias, jazidas e aguadas de interesse para o sistema rodoviário do Estado;
- VIII - Instalar e conservar serviços de utilidade pública de interesse para o sistema rodoviário do Estado;
- IX - Executar obras paisagísticas às margens das rodovias estaduais, e conservá-las;
- X - Prestar assistência aos Municípios em assunto de engenharia rodoviária;
- XI - Classificar as estradas estaduais e municipais;
- XII - Coordenar, controlar e fiscalizar a exploração dos serviços de transporte coletivo intermunicipal, no território do Estado;
- XIII - Permitir ou autorizar a concessão de exploração dos serviços do inciso anterior por terceiros na forma regulada em lei;
- XIV - Prestar informação ao público sobre itinerários de transporte coletivo, distâncias, estado de conservação das rodovias e recursos disponíveis ao longo destas;
- XV - Elaborar, editar e manter atualizado o Mapa Rodoviário do Estado;
- XVI - Organizar, e manter atualizado, o cadastro das propriedades situadas às margens das estradas de rodagem estaduais;
- XVII - Divulgar trabalhos e estudos sobre técnica, economia e administração rodoviária;
- XVIII - Colaborar com os órgãos federais e municipais encarregados de atividades rodoviárias; e
- XIX - Desempenhar outras atividades e atribuições que lhe sejam cometidas pelo Governador de Estado.

Art. 2.º A estrutura básica do Departamento de Estradas de Rodagem do Rio Grande do Norte – DER/RN, compõem-se de:

- I - Órgãos de assessoramento direto ao Diretor Geral:
 - 1. Procuradoria Jurídica (PJ);
 - 1.1. Divisão Jurídica (DJ);
 - 2. Divisão de Gabinete (DG);
 - 3. Divisão de Planejamento (DP);
- II - Órgão de atuação Instrumental:
 - 1. Diretoria de Administração e Finanças (DAF);
 - 1.1. Divisão Administrativa (DA);
 - 1.2. Divisão Financeira (DF);
- III - Órgãos de execução Programática:
 - 1. Diretoria de Obras e Operações (DOO);
 - 1.1. Divisão de Equipamentos e Máquinas (DEM);
 - 1.2. Divisão de Conservação e Melhoramentos (DCM);
 - 1.3. Divisão de Construção e Pavimentação (DCP);
 - 1.4. Divisão de Estudos e Projetos (DEP);
 - 2. Diretoria de Transportes (DT);
 - 2.1. Divisão de Administração de Terminais (DAT);
 - 2.2. Divisão de Transportes Diversos (DTD);
 - 2.3. Divisão de Fiscalização (DFI);
 - 3. Divisão de Arrecadação e Pagamentos (DAP);
 - 4. Divisão de Operações Rodoviárias (DOR).
- IV - Órgãos de atuação Regional:
 - 1. Distritos Rodoviários (DRs).

§ 1.º Integram ainda a estrutura básica do Departamento de Estradas de Rodagem do Rio Grande do Norte – DER/RN, os seguintes órgãos:

- I. Conselho Rodoviário Estadual (CRE).
- II. Conselho de Administração (CAD).
- III. Comissão de Controle Interno (CCI).
- IV. Comissão Permanente de Licitação (CPL).

§ 2º. Os órgãos integrantes da estrutura básica do Departamento de Estradas de Rodagem do Rio Grande do Norte - DER/RN, distribuem-se e relacionam-se entre si conforme as vinculações constantes do organograma inserido no Anexo I, que integra o presente Decreto.

Art. 3º. Os cargos de provimento em comissão e funções gratificadas do Departamento de Estradas de Rodagem do Rio Grande do Norte - DER/RN, conforme quadro de lotação de cargos constante no Anexo II, que é parte integrante deste Decreto, serão alocados aos órgãos elencados no Art. 2º.

Art. 4º. Este decreto entra em vigor na data da sua publicação, revogadas as disposições em contrário.

Palácio dos Despachos de Lagoa Nova, em Natal, 25 de fevereiro de 1999, 111ª da República.

GARIBALDI ALVES FILHO
Jaime Mariz de Faria Júnior
Vicente Inácio Martins Freire

**ANEXO I
ORGANOGRAMA DO DEPARTAMENTO DE ESTRADAS DE RODAGEM DO RIO GRANDE DO NORTE
- DER/RN
ORGANOGRAMA**

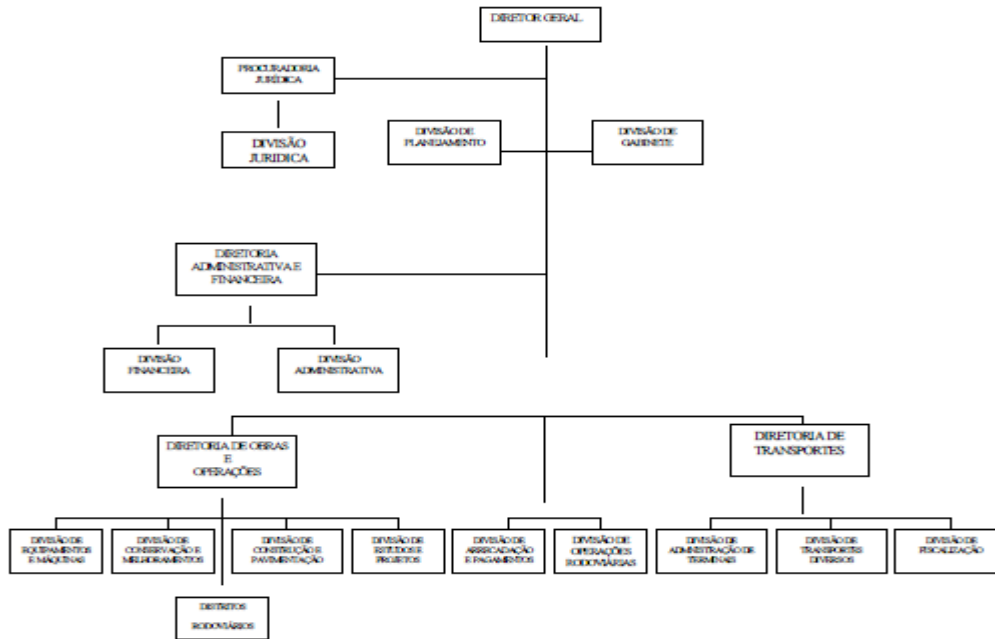

**ANEXO II
DEPARTAMENTO DE ESTRADAS DE RODAGEM DO RIO GRANDE DO NORTE - DER/RN
QUADRO DE LOTAÇÃO DE CARGOS COMISSIONADOS**

CARGO COMISSIONADO E FUNÇÃO GRATIFICADA		Nº
DIRETOR GERAL	(CCR 1)	1
DIRETOR AUTÁRQUICO	(CCR 2)	3
PROCURADOR GERAL		1
FUNÇÃO GRATIFICADA RODOVIÁRIA	(FGR 1)	21
FUNÇÃO GRATIFICADA RODOVIÁRIA	(FGR 2)	20
FUNÇÃO GRATIFICADA RODOVIÁRIA	(FGR 3)	17
TOTAL		63

**RELATÓRIO DE DESCRIÇÃO ANALÍTICA DAS ATIVIDADES DO DER/RN E DOS PROGRAMAS /
PROJETOS
INCLUÍDOS NO ORÇAMENTO ANUAL**

ANEXO I

EXERCÍCIO: 2010

ORGÃO: DEPARTAMENTO DE ESTRADAS DE RODAGEM DO RIO GRANDE DO NORTE - DER/RN

DENOMINAÇÃO/PROJETO	OBJETIVOS	ABRANGÊNCIA / RESULTADOS	Prazo de Execução (mês)	Situação Atual (%)	Data de Conclusão / Prevista
PROGRAMA DE IMPLANTAÇÃO E PAVIMENTAÇÃO DE RODOVIAS	Foi licitado em NOV/09, 403,20 km de novas rodovias, com o objetivo de melhorar as condições de trafegabilidade e, consequentemente oferecendo as regiões produtivas, rodovias em condições de escoar sua produção	Beneficiando as regiões Mossoroense, Seridó, Alto Oeste, Médio Oeste, Vale do Assu, Agreste, Litoral Norte e Litoral Oriental.	25	2	Maio/2012
3º. PROGRAMA DE RESTAURAÇÃO DE EIXOS E ACESSOS RODOVIÁRIOS	Foi licitado em JAN/10, 543,40 km de rodovias para serviços de restauração, com o objetivo de melhorar a malha rodoviária pavimentada do Estado, restabelecendo as condições técnicas originais das rodovias e oferecendo segurança ao tráfego	Beneficiando as regiões Mossoroense, Seridó, Alto Oeste, Médio Oeste, Agreste, Litoral Norte e Litoral Oriental.	25	69	Abril/2012

DUPLICAÇÃO DO ACESSO A PIPA	Implantação e Pavimentação de uma nova rodovia de 24,68 km de extensão, melhorando a trafegabilidade do acesso a Praia de Pipa	Beneficiando o turismo no município de Tibau do Sul o qual é integrante do Pólo Costa das Dunas	32	5	Dezembro/2012
ASSENTAMENTO - INCRA	Implantação e Melhoramento de 191,65 km de rodovias vicinais em projetos de assentamentos do INCRA	Beneficiando as regiões Mossoroense, Alto Apodi e Litoral Norte	24	47	Dezembro/2011
CONSERVAÇÃO DE RODOVIAS	Com o objetivo de conservar e manter a Malha Rodoviária Estadual (Conservação Rotineira)	Serviços pontuais ao longo de toda malha rodoviária estadual pavimentada.	12	100	Dezembro/2010

DENOMINAÇÃO/PROJETO	OBJETIVOS	ABRANGÊNCIA / RESULTADOS	Prazo de Execução (mês)	Situação Atual (%)	Data de Conclusão / Prevista
OBRA FEDERAL DELEGADA - BR 226	Rodovia Federal Delegada ao Governo Estadual, com extensão total de 71,25 km (Sub.Trecho:Florânia/Div.RN-CE). Serviços de Implantação e Pavimentação, sendo atacado atualmente 14,842 km e restando 14,326 km para sua conclusão	Beneficiando todas as regiões de desenvolvimento do Estado do RGN, já que se estende de leste a oeste do Estado, abrangendo todas as regiões de desenvolvimento	95	0	Julho/2012

DUPLICAÇÃO DA VIA COSTEIRA	Duplicar a via existente de 8,75 km, com um novo projeto de adequação tendo como objetivo melhorar a sua trafegabilidade	Melhorar a ligação entre as Zonas Sul e Leste de Natal	23	100	Outubro/2010
PROLONGAMENTO DA AV. PRUDENTE DE MORAES	Rodovia com 4,70 km de extensão, inclusa no Projeto da Via Metropolitana com o objetivo principal de desafogar o tráfego da BR 101, melhorando o fluxo de veículos na entrada de Natal	Beneficiando os acessos aos Municípios de Natal, Parnamirim e São Gonçalo do Amarante	27	25	Janeiro/2012
2º. PROGRAMA DE RESTAURAÇÃO DE EIXOS E ACESSOS RODOVIÁRIOS	Programa iniciado em Ago/2008, com uma extensão total de 634,80 km de rodovias a serem reconstruídas.	Beneficiando as regiões Mossoroense, Seridó, Alto Apodi, Agreste, Litoral Norte e Litoral Oriental	29	100	Dezembro/2010
Assessoramento de Controle Operacional Interno, Regulação ao Planejamento e Manutenção da Infra-estrutura de Apoio ao STIP/RN	Minimizar as deficiências de pessoal de apoio e consultoria à DT.	Todo o Estado do Rio Grande do Norte	13	83	Janeiro/2011
Contratação de Consultoria para elaborar os editais para licitar as linhas do STIP	Regularização da Oferta de Transporte Coletivo Rodoviário Intermunicipal de Passageiros	Todo o Estado do Rio Grande do Norte	11	100	Novembro/2010

Ampliação dos Aeroportos de Mossoró e Currais Novos (3)	Melhoria da Oferta de Infra-estrutura Aeroviária do Estado	Municípios de Mossoró e Currais Novos	-	-	-
Ampliação do Aeroporto de Pau dos Ferros	Melhoria da Oferta de Infra-estrutura Aeroviária do Estado	Município de Pau dos Ferros	-	100	Março/2010
Ampliação do Aeroporto de Caicó (*)	Melhoria da Oferta de Infra-estrutura Aeroviária do Estado	Município de Caicó	4	25	Junho/2010
Construção dos Terminais Rodoviários de Goianinha e Macau (3)	Melhoria da Infra-estrutura Rodoviária do Estado	Municípios de Goianinha e Macau	-	-	-
DENOMINAÇÃO/PROJETO	OBJETIVOS	ABRANGÊNCIA / RESULTADOS	Prazo de Execução (mês)	Situação Atual (%)	Data de Conclusão / Prevista
Reforma ou recuperação dos Terminais Rodoviários de Assú, Mossoró, Parelhas e Tangará (3)	Melhoria da Oferta de Infra-estrutura Rodoviária do Estado	Municípios de Assú, Mossoró, Parelhas e Tangará	-	-	-
Construção de Terminal de Apoio em San Vale (Sams Club) (5)	Melhoria da Infra-estrutura Rodoviária do Estado	Todo o Estado do do Rio Grande do Norte	-	-	-
Construção do Terminal de Integração - Estação da Mangueira (4)	Atendimento mais eficiente, a população do Estado, que utiliza o	Toda a Região Metropolitana de Natal - RMN	-	-	-

	Transporte Coletivo Rodoviário Intermunicipal de Passageiros do Estado				
Reestruturação do Órgão Gestor do STIP/RN (6)	Atendimento com maior eficiência as Empresas Operadoras e Usuarios do STIP/RN	Todo o Estado do Rio Grande do Norte	-	-	-
Construção de 60 paradas na RMN, c/ abrigos e 18 baias para algumas dessas paradas (7)	Melhoria da Infra-estrutura Rodoviária da RMN	Toda a Região Metropolitana de Natal - RMN	-	-	-
Implantação dos Terminais de Integração de Parnamirim e Nova Parnamirim (5)	Atendimento mais eficiente, a população do Estado, que utiliza o Transporte Coletivo Rodoviário Intermunicipal de Passageiros do Estado	Toda a Região Metropolitana de Natal - RMN	-	-	-

RELATÓRIO DE CUMPRIMENTO DE METAS ORÇAMENTÁRIAS - PROGRAMAS/PROJETOS
INCLUÍDOS
NO ORÇAMENTO ANUAL DO DER/RN

ANEXO II

EXERCÍCIO: 2010

ORÇAO: DEPARTAMENTO DE ESTRADAS DE RODAGEM DO RIO GRANDE DO NORTE - DER/RN

DENOMINAÇÃO PROGRAMA / PROJETO / AÇÃO	DESCRIÇÃO	DOTAÇÃO (FONTE)	INÍCIO	EXECUÇÃO (PRAZO)	TÉRMINO	AValiação DA AÇÃO GOVERNAMENTAL (%)
PROGRAMA DE IMPLANTAÇÃO E PAVIMENTAÇÃO DE RODOVIAS	Programa iniciado em 05/2010. Das 28 rodovias contempladas no programa foram iniciadas 13 trechos , nenhum concluído em 2010, todos em andamento	F146/F100	05/2010	8 meses	Em Execução	2
3º. PROGRAMA DE RESTAURAÇÃO DE EIXOS E ACESSOS RODOVIÁRIOS	Programa iniciado em 04/2010. Dos 543,40 km do programa foram concluídos em 2010 em torno de 373,40 km de rodovias. O restante encontra-se em andamento	F146/F100	04/2010	9 meses	Em Execução	69

DUPLICAÇÃO DO ACESSO A PIPA	Obra iniciada em 05/2010 , concluído em 2010 em torno de 1,234 km	F281/F100	05/2010	8 meses	Em Execução	5
ASSENTAMENTO - INCRA	Programa iniciado em 01/2010. Dos 191,65 km do programa foram concluídos em 2010 em torno de 89,60 km de rodovias. O restante em andamento	F281/F100	01/2010	12 meses	Em Execução	47
CONSERVAÇÃO DE RODOVIAS	Foram contratos em 2010, serviços de conservação rotineira, (TAPA BURACO), ao longo de 2.992,244 km's da malha rodoviária estadual.	F102/F100	Janeiro/2010	12 meses	Dezembro/10	100

DENOMINAÇÃO PROGRAMA / PROJETO / AÇÃO	DESCRIÇÃO	DOTAÇÃO (FONTE)	INÍCIO	EXECUÇÃO (PRAZO)	TÉRMINO	AValiação DA AÇÃO GOVERNAMENTAL (%)
OBRA FEDERAL DELEGADA - BR 226	Dos 71,25 km contratados em Fev/94, foram concluídos até o momento 42,082 km, em andamento 14,842 km e a ser atacado 14,326 km. No exercício de 2010 a obra encontrava-se paralisada.	F281/F100/F121	Janeiro/2010	12 meses	Em Execução	0

DUPLICAÇÃO DA VIA COSTEIRA	Obra contratada em Nov/2008 e devido a problemas ambientais foi reiniciada e concluída em 2010.	F102	Janeiro/2010	10 meses	Outubro/2010	100
PROLONGAMENTO DA AV. PRUDENTE DE MORAES	Obra iniciada em 09/2009. Foram concluídos em 2010 em torno de 1,18 km o que equivale a 25% de sua totalidade.	F281/F100/F121	Janeiro/2010	12 meses	Em Execução	25
2º. PROGRAMA DE RESTAURAÇÃO DE EIXOS E ACESSOS RODOVIÁRIOS	Programa iniciado em 08/2008 e totalmente concluído em 2010.	F122/F100/F102/F146	Janeiro/2010	12 meses	Dezembro/2010	100
Ampliação dos Aeroportos de Mossoró e Currais Novos	Foram solicitados a elaboração dos projetos e orçamentos base, visando os processos licitatórios, com objetivo de melhorar a oferta da infra-estrutura aeroviária do Estado.	F-102	-	-	-	-
Ampliação do Aeroporto de Caicó	Foram elaborados os projetos e orçamentos base, visando os processos licitatórios. Foram licitados e iniciadas as obras. Atualmente, as obras estão paralizadas. O objetivo desta Ação é a melhoria da oferta da infra-estrutura aeroviária do Estado.	F-102	-	-	-	-

Construção do Terminal Rodoviário de Goianinha	Projeto e orçamento concluídos. Aguardando a definição de um convênio com a Prefeitura de Goianinha e contrapartida do Estado. Objetivando melhorar a oferta da infra-estrutura rodoviária do Estado.	F-100/F-250	-	-	-	-
---	---	-------------	---	---	---	---

DENOMINAÇÃO PROGRAMA / PROJETO / AÇÃO	DESCRIÇÃO	DOTAÇÃO (FONTE)	INÍCIO	EXECUÇÃO (PRAZO)	TÉRMINO	AVALIAÇÃO DA AÇÃO GOVERNAMENTAL (%)
Construção do Terminal Rodoviário de Macau	Projeto e orçamento concluídos. Aguardando a definição de um convênio com a Prefeitura de Macau. Objetivando melhorar a oferta da infra-estrutura rodoviária do Estado.	F-100/F-250	-	-	-	-
Reforma e recuperação dos Terminais Rodoviários de Assú, Mossoró, Parelhas e Tangará	Projetos concluídos, visando melhorar as instalações atuais destes terminais para atender aos usuários do transporte coletivo de maneira mais eficiente.	F-100/F-250	-	-	-	-
Construção de Terminal de Apoio em San Vale (Sams Club)	Terminal de transporte intermunicipal que irá funcionar como ponto de apoio para os usuários de todo o Estado.	F-100/F-250	-	-	-	-
Construção de Paradas, para o usuário do transporte intermunicipal da RMN.	Construção de 60 Paradas, com abrigos e 18 baias para algumas destas paradas, na Região Metropolitana de Natal (RMN).	F- 100/F-250	-	-	-	-
Construção do Terminal de Integração - Estação da Mangueira (Incluso no Pró-Transporte)	Terminal de transporte metropolitano que irá funcionar como ponto de apoio e integração para os usuários de toda RMN	F- 100/F-250	-	-	-	-

Reestruturação do Órgão Gestor do STIP/RN (*)	Melhorias no sentido de contratação de pessoal, reestruturação física, aquisição de equipamentos e veículos para dar suporte a atual gestão e visando a nova rede de transportes a ser implantada em todo o Estado.	F-100	-	-	-	-
Implantação dos Terminais de Integração de Parnamirim e Nova Parnamirim	Terminal de transporte metropolitano que irá funcionar como ponto de apoio e integração para os usuários de toda a RMN.	F- 100/F-250	-	-	-	-
Assessoramento de Controle Operacional Interno, Regulação ao Planejamento e Manutenção da Infra-estrutura de Apoio ao STIP/RN	Apoio técnico a Diretoria de Transportes prestado através de Consultoria	F- 100/F-250	-	-	-	-
Bilhetagem Eletrônica do Sistema integrado para a Região Metropolitana de Natal (RMN)	Implantação e gerenciamento de soft integrado a todo o sistema de transporte intermunicipal utilizado no sistema de bilhetagem eletrônica.	F-100	-	-	-	-

(*) STIP/RN - SISTEMA DE TRANSPORTE INTERMUNICIPAL DE PASSAGEIROS DO RIO GRANDE DO NORTE

LEGENDA : DOTAÇÃO (FONTE)

F 146: OPERAÇÕES DE CRÉDITO INTERNAS

F 100: RECURSOS ORDINÁRIOS

F 281: RECURSOS DE CONVÊNIO

F 102: RECURSOS DA CIDE

F 121: RECURSOS DO ROYALTIES

F 122: COTA PARTE DO ROYALTIES - PARCELA EXCEDENTE

F 250: RECURSOS DIRETAMENTE ARRECADADOS

Data: MARÇO/2011

Diretor Geral do DER/RN: Engº. Demétrio Paulo Torres

JUNTA COMERCIAL DO ESTADO DO RIO GRANDE DO NORTE

Decreto n.º 14.316, de 11 de fevereiro de 1999.

Dispõe sobre a estrutura básica do Instituto de Previdência dos Servidores do Estado - IPE, e dá outras providências.

O GOVERNADOR DO ESTADO DO RIO GRANDE DO NORTE, no uso das suas atribuições legais, conferidas pelo art. 64, inciso V, última parte, da Constituição Estadual, e considerando o disposto no art. 11 e no art. 66, inciso I e II, da Lei Complementar n.º 163, de 05 de fevereiro de 1999,

DECRETA:

Artigo 1º - Ao Instituto de Previdência dos Servidores do Estado - IPE, nos termos da Lei Complementar n.º 163, de 05 de fevereiro de 1999, compete assegurar:

I. Aos beneficiários e seus segurados a pensão por motivo de morte daqueles de quem dependiam economicamente, na forma da lei, bem como a prestação de serviços que concorrem para o seu bem estar; e,

II. para os seus segurados o auxílio natalidade.

Artigo 2º - A estrutura básica do Instituto de Previdência dos Servidores do Estado - IPE compõe-se de:

I. Órgãos de assessoramento direto ao Diretor-Presidente:

1. Gabinete do Diretor -Presidente (GDP);

2. Procuradoria Geral (PG).

II. Órgãos de atuação instrumental:

1. Unidade Instrumental de Finanças e Planejamento (USFP);

2. Unidade Instrumental de Administração Geral (USAG)

III. Órgãos de Execução Programática:

1. Coordenadoria de Previdência (COPREV);

1.1 Subcoordenadoria de Cadastro (SUCAD);

1.2 Subcoordenadoria de Implantação e Benefícios (SUIB);

2. Coordenadoria de Fiscalização e Controle (COFISC).

Parágrafo Único - Os Órgãos integrantes da estrutura básica do Instituto de Previdência dos Servidores do Estado - IPE, distribuem-se e relacionam-se entre si conforme as vinculações constantes do organograma inserido no Anexo I, que integra o presente Decreto.

Artigo 3º - Ao Gabinete do Diretor-Presidente, órgão de assessoramento direto ao Diretor-Presidente, compete:

I - assessorar e assistir o Diretor Presidente Administrativa, Social e Politicamente.

II - promover as relações públicas do Gabinete com a sociedade em geral.

III - coordenar os despachos Administrativos e as Audiências do Diretor Presidente.

IV - Analisar previamente todo e qualquer processo submetido ao Diretor Presidente.

V - controlar os expedientes recebidas e remetidas, bem como as correspondências.

VI - exercer outras atribuições correlatas, de ordem do Diretor Presidente.

Artigo 4º - A Procuradoria Geral (PG), subordinada diretamente ao Diretor Presidente, terá as seguintes atribuições:

I - exercer a representação jurídica da Autarquia, em Juízo ou fora dele.

II - assessorar juridicamente o Diretor Presidente, e as Unidades que compõe o IPE.

III - realizar estudos e pesquisas.

IV - elaborar documentos técnicos, para normatização interna do IPE.

V - elaborar atos, contratos, distratos, convênios, etc.

Artigo 5º - A Unidade Instrumental de Administração Geral (USAG), diretamente subordinada ao Diretor Presidente, terá as seguintes atribuições:

I - controlar as atividades administrativas da Autarquia.

II - oferecer os meios para o bom funcionamento das demais Unidades Administrativas do IPE.

III - Assessorar o Presidente;

IV - responsabilizar-se pela execução das atividades pertinentes a pessoal, material, patrimônio, serviços gerais, etc.

Artigo 6º - A Unidade Instrumental de Finanças e Planejamento (USFP), diretamente subordinada ao Diretor Presidente, terá as seguintes responsabilidades:

- I - conduzir as atividades financeiras, orçamentárias e contábil.
- II - supervisionar todo fluxo pecuniário da Autarquia.
- III - assessorar o Diretor Presidente na elaboração da política financeira do Órgão.
- IV - planejamento e elaboração do orçamento anual.
- V - fazer projeções orçamentárias e financeiras.
- VI - fiscalizar todas as despesas da autarquia, através de manifestação expressa.

Artigo 7º - A Coordenadoria de Fiscalização e Controle (COFISC), subordinada ao Diretor Presidente compete:

- I - combater a fraude previdenciária.
- II - desencadear sindicâncias e inquéritos administrativos e previdenciários.
- III - promover as investigações fáticas.
- IV - desencadear processo de Justificação Administrativa Previdenciária.

Artigo 8º - A Coordenadoria de Previdência (COPREV), subordinada ao Diretor Presidente, compete:

- I - coordenar toda atividade referente a Previdência Social do IPE.
- II - assessorar o Diretor Presidente em tudo que disser respeito a Previdência.

Artigo 9º - À Subcoordenadoria de Cadastro (SUCAD), subordinada ao Coordenador de Previdência, tem as responsabilidades seguintes:

- I - fazer o cadastramento de todos os segurados do IPE, inclusive os facultativos, bem como os seus dependentes.
- II - expedir e renovar carteiras de identificação para os segurados e dependentes e mantê-las sempre atualizadas.
- III - fazer os apontamentos necessários à atualização das fichas.
- IV - manter informações e receber denúncias sobre dependentes, inválidos e celibatários.
- V - promover informações para os benefícios concedidos.
- VI - emitir "ordem de recolhimento" para o segurado previdenciário, bem como manter o controle.

Artigo 10 - À Subcoordenadoria de Implantação e Benefícios (SUIB), subordinada ao Coordenador de Previdência tem as responsabilidades seguintes:

- I - pelo fluxo de processos previdenciários.
- II - pela elaboração e conferência dos cálculos de benefícios.
- III - procede a implantação dos benefícios.
- IV - propõe normas e instruções que objetivam dinamizar o atendimento aos beneficiários.
- V - encaminha ao Tribunal de Contas os processos de benefícios deferidos e cumpre as diligências.
- VI - emiti autorização de pagamento de benefício concedido.
- VII - elaborar e expedir Declarações e Certidões.

Artigo 11 - Os cargos de provimento em comissão e funções gratificadas do Instituto de Previdência dos Servidores do Estado - IPE, conforme Quadro de Lotação de Cargos constante do Anejo II, que é parte integrante deste DECRETO, serão alocados aos órgãos elencados no Artigo 2º.

Artigo 12 - As atividades prognmáticos do IPE, cujos organismos e cargos foram extintos, ficarão subordinados diretamente ao Diretor Presidente, que promoverá a tramitação e adaptação pertinentes.

Artigo 13 - Este Decreto entre em vigor na data da sua publicação, revogadas as disposições em contrário.

Palácio de Despachos de Lagoa Nova, em Natal, 11 de fevereiro de 1999, 111º da República.

GARIBALDI ALVES FILHO
Jaime Mariz de Faria Júnior

ANEXO I
INSTITUTO DE PREVIDÊNCIA DOS SERVIDORES DO ESTADO DO RN
ORGANOGRAMA

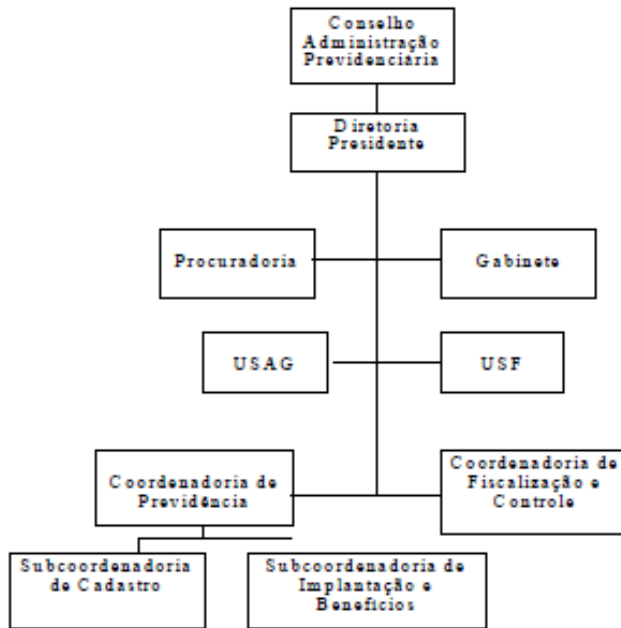

ANEXO II
INSTITUTO DE PREVIDÊNCIA DOS SERVIDORES DO ESTADO DO RN
ORGANOGRAMA

CARGO	Nº
DIRETOR PRESIDENTE	1
CHEFE DE GABINETE	1
COORDENADOR	2
SUBCOORDENADOR	2
CHEFE DE UNIDADE INSTRUMENTAL	2
PROCURADOR GERAL	1
FUNÇÃO GRATIFICADA PREVIDENCIARIA FGP-1	5
FUNÇÃO GRATIFICADA PREVIDENCIARIA FGP-2	5
TOTAL	19

INSTITUTO DE PREVIDÊNCIA DOS SERVIDORES DO ESTADO DO RIO GRANDE DO NORTE

O IPERN, autarquia estadual, com sede e foro na Capital do Estado do Rio Grande do Norte, foi criado pela Lei nº 2.728, de 1º de maio de 1962, tendo por fim assegurar, aos seus beneficiários, os meios indispensáveis de manutenção por motivo de morte daqueles de quem dependiam economicamente, bem como a prestação de serviços que visem à proteção de sua saúde e concorram para seu bem estar.

Ao IPERN ficam assegurados no que se refere aos seus bens, rendas, serviços e ação, todas as regalias, isenções, privilégios e imunidades de que goza a fazenda do Estado.

São beneficiários do IPERN, na qualidade de segurados obrigatórios, todos os servidores, civis e militares dos três Poderes e das autarquias estaduais, que exerçam atividade remunerada.

A assistência social é uma obrigação Constitucional do Estado a ser disponibilizada para todos. No caso específico dos servidores públicos os serviços são prestados pelo Instituto de Previdência dos Servidores do Estado IPERN conforme determina o Plano de Seguridade Social, para o servidor e sua família, nos termos da Constituição Estadual (arts. 123 a 133). Este Plano destina-se a dar cobertura aos riscos a que estão sujeitos

o servidor e sua família, compreendendo um conjunto de benefícios e ações com as seguintes finalidades:

I – Garantia de meios de subsistência nas eventuais doenças, invalidez, velhice, acidente em serviço, inatividade, falecimento e reclusão;

II – Proteção à maternidade, a adoção e guarda de crianças e a paternidade.

Os benefícios acima são concedidos nos termos e condições definidas em Lei e em normas regulamentares oriundas da legislação em vigor e implementadas pelo IPE naquilo que lhe couber.

São benefícios pagos pelo IPE:

I – Quanto ao servidor:

a. ***Auxílio Natalidade.*** É concedido ao servidor por motivo de nascimento de filho, em quantia equivalente ao menor vencimento do serviço público, inclusive no caso de natimorto (art. 206)

II – Quanto ao Dependente:

a. ***Auxílio Funeral.*** É devido ao familiar do servidor falecido em atividade ou aposentado, em valor equivalente às despesas comprovadamente efetuadas, mediante a apresentação da nota fiscal, não podendo ser superior a 05 (cinco) vezes o valor do menor vencimento pago ao servidor estadual (art. 224).

b. **Auxílio Reclusão:** À família do servidor ativo é devido o auxílio-reclusão, nos seguintes valores: I – Dois terços da remuneração, quando afastado por motivo de prisão, em flagrante ou preventiva, determinada pela autoridade competente, ou de sentença de pronúncia, enquanto perdurar a medida. II – Metade da remuneração, durante o afastamento em virtude de condenação, por sentença definitiva, a pena que não determine a perda do cargo (art. 227)

c. **Pensão:** Por morte do servidor, os dependentes fazem jus a uma pensão mensal no valor correspondente ao da respectiva remuneração, a partir da data do óbito, observando o limite estabelecido no art. 46 (art. 213).

As pensões distinguem-se, portanto à natureza, em vitalícias e temporárias:

Pensão Vitalícia – É composta de cota ou cotas permanentes, que somente se extinguem ou reverterem com a morte de seus beneficiários. *Beneficiários* – O cônjuge, a pessoa designada, separada judicialmente ou divorciada, com percepção de pensão alimentícia, o (a) companheiro (a) designado (a) que comprove união estável como entidade familiar, a mãe e o pai que comprovem dependência econômica do servidor.

Pensão Temporária: É composta de cotas ou cota que podem extinguir-se ou reverter por motivo de morte, invalidez ou maioridade do beneficiário.

Beneficiários: Os filhos de qualquer condição ou enteados, até 21 (vinte e um) anos de idade, não emancipados, ou se inválidos, enquanto durar a invalidez, menor sob guarda judicial ou tutela, até 21 (vinte e um) anos de idade, não emancipados, ou, inválidos, enquanto durar a invalidez, que comprovem dependência econômica do servidor

Estrutura:

Presidente

Chefia de Gabinete

PROCURADORIA GERAL

Assessoria Jurídica

Assessoria Jurídica Imobiliária

USAG (Unidade de Administração Geral)

COPREV (Coordenadoria de Previdência)

Subcoordenadoria de Implantação e Benefício (SUIB)

Subcoordenadoria de Cadastro

Chefia de Benefícios

Chefia de Pagamento

COFISC (Coordenadoria de Fiscalização e Controle)

USFP (Unidade Instrumental de Finanças e Planejamento)

AGÊNCIAS DO IPE NO INTERIOR

Agência de Caicó

Agência de Assú

Agência de Currais Novos

Agência de Mossoró

INSTITUTO TÉCNICO-CIENTÍFICO DE POLÍCIA

O Decreto Estadual 71 , de 22 DE abril de 1918, cria o GABINETE DE IDENTIFICAÇÃO E ESTATÍSTICA CRIMINAL. Em 17 de fevereiro de 1964, A Lei 3.088 (arts. 30, VII e 36) cria O INSTITUTO DE MEDICINA E CRIMINALÍSTICA - IMLEC, modificado pela Lei nº 3.148, de 09 de setembro de 1964 (art. 1º) fica transformado em órgão de regime especial, nos termos do disposto no artigo 6º, inciso III, da Lei Complementar nº 10, de 30 de abril de 1975, sob a denominação de INSTITUTO TÉCNICO-CIENTÍFICO DE POLÍCIA - ITEP.

Estrutura:

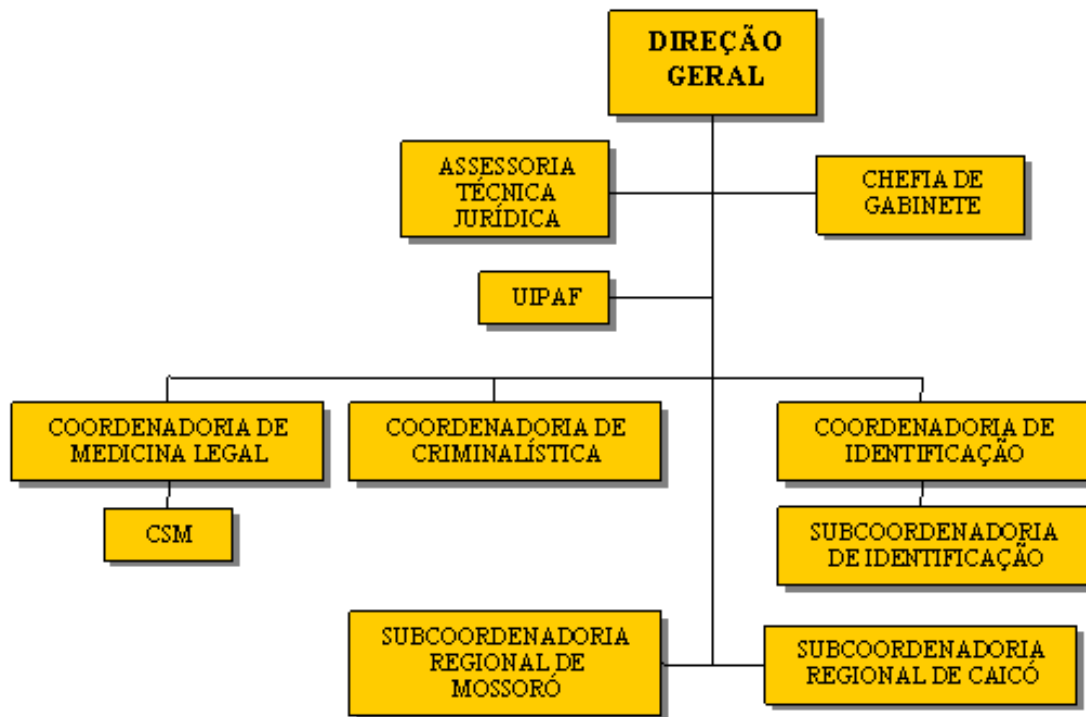

INSTITUTO DE FORMAÇÃO DE PROFESSORES PRESIDENTE KENNEDY

Decreto nº 15.287, de 24 de janeiro de 2001.

Dispõe sobre as competências, a estrutura básica e o quadro de lotação de cargos comissionados do Instituto de Educação Superior Presidente Kennedy – Centro de Formação de Profissionais de Educação (IFESP), e dá outras providências.

O GOVERNADOR DO ESTADO DO RIO GRANDE DO NORTE, no uso das atribuições que lhe conferem o artigo 64, inciso V, última parte, da Constituição Estadual, e considerando o disposto no artigo 11 e no artigo 66, incisos I e II, da Lei Complementar nº 163, de 05 de fevereiro de 1999, e no artigo 12, da Lei nº 7.909 de 04 de janeiro de 2001.

D E C R E T A:

Art. 1º Ao Instituto de Educação Superior Presidente Kennedy – Centro de Formação de Profissionais de Educação (IFESP), Autarquia vinculada à Secretaria de Estado da Educação, da Cultura e dos Desportos (SECD), compete manter, na forma da legislação em vigor:

I – cursos formadores de profissionais para a educação básica, inclusive o curso normal superior, destinado à formação de docentes para a educação infantil e para as primeiras séries do ensino fundamental;

II – cursos de licenciatura destinados à formação de docentes dos anos finais do ensino fundamental e do ensino médio;

III – programas de formação continuada para profissionais de educação básica nos diversos níveis;

IV – programa de formação pedagógica, para portadores de educação superior que queiram se dedicar à educação básica;

V – cursos de formação pós-graduada, de caráter profissional, voltados para a atuação na educação básica;

VI – outras atividades correlatas com a sua missão educativa.

Art. 2º A estrutura básica do Instituto de Educação Superior Presidente Kennedy – Centro de Formação de Profissionais de Educação (IFESP) compõe-se de:

I – órgãos de atuação instrumental:

1. Coordenadoria Administrativa (CAD);

1.1 Grupo Auxiliar de Pessoal e Patrimônio (GAPP);

1.2 Grupo Auxiliar de Finanças (GAFIN);

1.3 Grupo Auxiliar de Administração Geral (GAAGE).

II – órgão de execução programática:

1. Coordenadoria Pedagógica (COP).

Parágrafo único. Os órgãos integrantes da estrutura básica do IFESP distribuem-se e relacionam-se entre si conforme as vinculações constantes do organograma inserido no Anexo I, que integra o presente Decreto.

Art. 3º Os cargos de provimento em comissão do IFESP, conforme o Quadro de Lotação de Cargos Comissionados constante do Anexo II, parte integrante deste Decreto, serão alocados aos órgãos elencados no artigo 2º.

Art. 4º Este Decreto entra em vigor na data de sua publicação, revogadas as disposições em contrário.

Palácio de Despachos de Lagoa Nova, em Natal, 24 de janeiro de 2001, 113ª da República.

GARIBALDI ALVES FILHO
Pedro Almeida Duarte
Jaime Mariz de Faria Júnior

ANEXO I

INSTITUTO DE EDUCAÇÃO SUPERIOR PRESIDENTE KENNEDY -
CENTRO DE FORMAÇÃO DE PROFISSIONAIS DE EDUCAÇÃO (IFESP)

Organograma

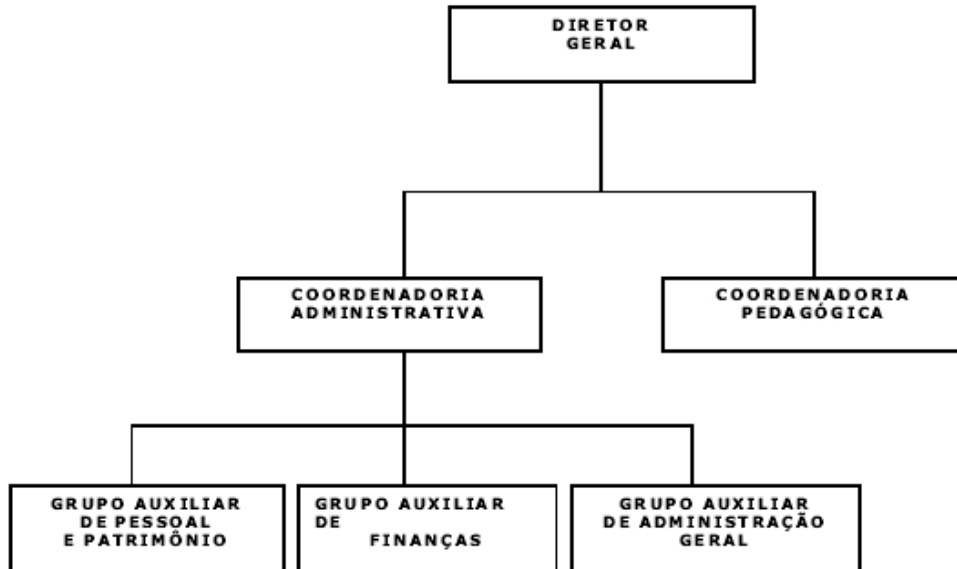

QUADRO DE LOTAÇÃO DE CARGOS COMISSIONADOS

CARGO COMISSIONADO	QTDE. UNIDADE
DIRETOR GERAL	1
COORDENADOR	2
CHEFE DE GRUPO AUXILIAR	3
TOTAL	6

DOE Nº 9.926
Data: 25.1.2001
Pág. 1

Governo do Estado do Rio Grande do Norte
Sistema Integrado para Administração Financeira

Ano Base: 2010

100 - Recursos Ordinários

Unidade Gestora / Gestão 182031 - 00001 Instituto de Educação Superior Presidente Kennedy Mês Referência Dezembro

Ação	Autorizado	Atualizado	Contingenciado	Pré-Empenhado	Empenhado	Liquidado	A Liquidar	Pago	A Pagar	Disponível
Natureza da Despesa										
Subtítulo	Fonte									
10030000 - Modernização da Biblioteca Profª Crisan Siminéa										
449052 - Equipamentos e Material Permanente		250.000,00	0,85	0,00	0,00	0,00	0,00	0,00	0,00	0,85
002 - Litoral Oriental	100000000	250.000,00	0,85	0,00	0,00	0,00	0,00	0,00	0,00	0,85
TOTAL DO PROJETO		250.000,00	0,85	0,00	0,00	0,00	0,00	0,00	0,00	0,85
11960000 - Formação de Professores										
339033 - Passagens e Despesas com Locomoção		9.000,00	0,00	0,00	0,00	0,00	0,00	0,00	0,00	0,00
002 - Litoral Oriental	100000000	9.000,00	0,00	0,00	0,00	0,00	0,00	0,00	0,00	0,00
339035 - Serviços de Consultoria		5.000,00	0,00	0,00	0,00	0,00	0,00	0,00	0,00	0,00
002 - Litoral Oriental	100000000	5.000,00	0,00	0,00	0,00	0,00	0,00	0,00	0,00	0,00
TOTAL DO PROJETO		14.000,00	0,00	0,00	0,00	0,00	0,00	0,00	0,00	0,00
11990000 - Capacitação para o Ensino à Distância										
339036 - Outros Serviços de Terceiros - Pessoa Física		20.000,00	0,00	0,00	0,00	0,00	0,00	0,00	0,00	0,00
002 - Litoral Oriental	100000000	20.000,00	0,00	0,00	0,00	0,00	0,00	0,00	0,00	0,00
TOTAL DO PROJETO		20.000,00	0,00	0,00	0,00	0,00	0,00	0,00	0,00	0,00
12000000 - Construção e Implantação do Laboratório de Ciências Biológicas										
449052 - Equipamentos e Material Permanente		80.000,00	58.487,12	0,00	0,00	58.487,12	58.487,12	0,00	58.487,12	0,00
002 - Litoral Oriental	100000000	80.000,00	58.487,12	0,00	0,00	58.487,12	58.487,12	0,00	58.487,12	0,00
TOTAL DO PROJETO		80.000,00	58.487,12	0,00	0,00	58.487,12	58.487,12	0,00	58.487,12	0,00
12030000 - Restauração e Conservação de Prédio										
449051 - Obras e Instalações		350.000,00	56.761,05	0,00	0,00	56.761,05	56.761,05	0,00	56.761,05	0,00
002 - Litoral Oriental	100000000	350.000,00	56.761,05	0,00	0,00	56.761,05	56.761,05	0,00	56.761,05	0,00
TOTAL DO PROJETO		350.000,00	56.761,05	0,00	0,00	56.761,05	56.761,05	0,00	56.761,05	0,00
12050000 - Reaparelhamento do Instituto de Educação Superior Presidente Kennedy										
449052 - Equipamentos e Material Permanente		100.000,00	0,00	0,00	0,00	0,00	0,00	0,00	0,00	0,00
002 - Litoral Oriental	100000000	100.000,00	0,00	0,00	0,00	0,00	0,00	0,00	0,00	0,00
TOTAL DO PROJETO		100.000,00	0,00	0,00	0,00	0,00	0,00	0,00	0,00	0,00



Govorno do Estado do Rio Grande do Norte
Sistema Integrado para Administração Financeira
Relação Execução Orçamentária

SIAF/RN
Ano Base: 2010

100 - Recursos Ordinários

Unidade Gestora / Gestão	182031 - 00001 Instituto de Educação Superior Presidente Kennedy										Mês Referência	Dezembro	
Ação	Natureza da Despesa	Subtítulo	Fonte	Autorizado	Atualizado	Contingenciado	Pré-Empenhado	Empenhado	Liquidado	A Liquidar	Pago	A Pagar	Disponível
19320000 - Construção e Implantação do Centro de Documentação da Educação - Memorial													
449051 - Obras e Instalações				200.000,00	0,00	0,00	0,00	0,00	0,00	0,00	0,00	0,00	0,00
002 - Litoral Oriental		100000000		200.000,00	0,00	0,00	0,00	0,00	0,00	0,00	0,00	0,00	0,00
TOTAL DO PROJETO				200.000,00	0,00	0,00	0,00	0,00	0,00	0,00	0,00	0,00	0,00
29340000 - Acompanhamento e Avaliação do Curso de Formação de Professores													
339030 - Material de Consumo				15.000,00	0,00	0,00	0,00	0,00	0,00	0,00	0,00	0,00	0,00
001 - Rio Grande do Norte		100000000		15.000,00	0,00	0,00	0,00	0,00	0,00	0,00	0,00	0,00	0,00
339039 - Outros Serviços de Terceiros - Pessoa Jurídica				10.000,00	0,00	0,00	0,00	0,00	0,00	0,00	0,00	0,00	0,00
001 - Rio Grande do Norte		100000000		10.000,00	0,00	0,00	0,00	0,00	0,00	0,00	0,00	0,00	0,00
TOTAL DA ATIVIDADE				25.000,00	0,00	0,00	0,00	0,00	0,00	0,00	0,00	0,00	0,00
29350000 - Manutenção e Funcionamento													
339014 - Diárias - Pessoal Civil				15.000,00	1.520,00	0,00	0,00	1.520,00	1.520,00	0,00	1.520,00	0,00	0,00
001 - Rio Grande do Norte		100000000		15.000,00	1.520,00	0,00	0,00	1.520,00	1.520,00	0,00	1.520,00	0,00	0,00
339030 - Material de Consumo				215.000,00	75.069,42	0,00	0,00	75.069,42	75.069,42	0,00	75.069,42	0,00	0,00
001 - Rio Grande do Norte		100000000		215.000,00	75.069,42	0,00	0,00	75.069,42	75.069,42	0,00	75.069,42	0,00	0,00
339033 - Passagens e Despesas com Locomoção				12.000,00	0,00	0,00	0,00	0,00	0,00	0,00	0,00	0,00	0,00
001 - Rio Grande do Norte		100000000		12.000,00	0,00	0,00	0,00	0,00	0,00	0,00	0,00	0,00	0,00
339035 - Serviços de Consultoria				5.000,00	0,00	0,00	0,00	0,00	0,00	0,00	0,00	0,00	0,00
001 - Rio Grande do Norte		100000000		5.000,00	0,00	0,00	0,00	0,00	0,00	0,00	0,00	0,00	0,00
339036 - Outros Serviços de Terceiros - Pessoa Física				65.000,00	53.514,16	0,00	0,00	53.514,16	53.514,16	0,00	53.514,16	0,00	0,00
001 - Rio Grande do Norte		100000000		65.000,00	53.514,16	0,00	0,00	53.514,16	53.514,16	0,00	53.514,16	0,00	0,00
339039 - Outros Serviços de Terceiros - Pessoa Jurídica				312.000,00	206.300,85	0,00	0,00	177.508,30	177.508,30	0,00	177.508,30	0,00	28.792,55
001 - Rio Grande do Norte		100000000		312.000,00	206.300,85	0,00	0,00	177.508,30	177.508,30	0,00	177.508,30	0,00	28.792,55
339047 - Obrigações Tributárias e Contributivas				20.000,00	17.064,13	0,00	0,00	17.031,00	17.031,00	0,00	17.031,00	0,00	33,13
001 - Rio Grande do Norte		100000000		20.000,00	17.064,13	0,00	0,00	17.031,00	17.031,00	0,00	17.031,00	0,00	33,13
449052 - Equipamentos e Material Permanente				20.000,00	2.190,00	0,00	0,00	2.190,00	2.190,00	0,00	2.190,00	0,00	0,00
001 - Rio Grande do Norte		100000000		20.000,00	2.190,00	0,00	0,00	2.190,00	2.190,00	0,00	2.190,00	0,00	0,00
TOTAL DA ATIVIDADE				664.000,00	355.658,56	0,00	0,00	326.832,88	326.832,88	0,00	326.832,88	0,00	28.825,68
TOTAL DA UG\GESTÃO				1.703.000,00	470.907,58	0,00	0,00	442.081,05	442.081,05	0,00	442.081,05	0,00	28.826,53

Pág 225 de 251



Governo do Estado do Rio Grande do Norte
Sistema Integrado para Administração Financeira
Relação Execução Orçamentária

SIA
Ano Base:

100 - Recursos Ordinários

TOTAL GERAL

1.703.000,00

470.907,58

0,00

0,00

442.081,05

442.081,05

0,00

442.081,05

0,00

Governo do Estado do Rio Grande do Norte
Sistema Integrado para Administração Financeira

Ano Base:

250 - Recursos Diretamente Arrecadados

Unidade Gestora / Gestão

182031 - 00001 Instituto de Educação Superior Presidente Kennedy

Mês Referência Dez

Ação	Natureza da Despesa	Subtítulo	Fonte	Autorizado	Atualizado	Contingenciado	Pré-Empenhado	Empenhado	Liquidado	A Liquidar	Pago	A Pagar
12110000 - Realização de Processo Seletivo Vestibular												
339030 - Material de Consumo				15.000,00	15.000,00	0,00	0,00	8.000,00	8.000,00	0,00	8.000,00	0,00
002 - Litoral Oriental			250000000	15.000,00	15.000,00	0,00	0,00	8.000,00	8.000,00	0,00	8.000,00	0,00
339036 - Outros Serviços de Terceiros - Pessoa Física				65.000,00	65.000,00	0,00	0,00	12.000,00	12.000,00	0,00	12.000,00	0,00
002 - Litoral Oriental			250000000	65.000,00	65.000,00	0,00	0,00	12.000,00	12.000,00	0,00	12.000,00	0,00
TOTAL DO PROJETO				80.000,00	80.000,00	0,00	0,00	20.000,00	20.000,00	0,00	20.000,00	0,00
TOTAL DA UG\GESTÃO				80.000,00	80.000,00	0,00	0,00	20.000,00	20.000,00	0,00	20.000,00	0,00
TOTAL GERAL				80.000,00	80.000,00	0,00	0,00	20.000,00	20.000,00	0,00	20.000,00	0,00



Governo do Estado do Rio Grande do Norte
Sistema Integrado para Administração Financeira
Relação Execução Orçamentária

SIA
Ano Base:

190 - Recursos Diversos

Unidade Gestora / Gestão	182031 - 18131 Fundo Estadual da Educação										Mês Referência	Dez
Ação			Autorizado	Atualizado	Contingenciado	Pré-Empenhado	Empenhado	Liquidado	A Liquidar	Pago	A Pagar	
Natureza da Despesa												
Subtítulo	Fonte											
13450000 - Implementação do Programa Lendo e Aprendendo												
339030 - Material de Consumo			0,00	0,00	0,00	0,00	145.726,68	145.726,68	0,00	145.726,68	0,00	145.726,68
001 - Rio Grande do Norte	190000000		0,00	0,00	0,00	0,00	145.726,68	145.726,68	0,00	145.726,68	0,00	145.726,68
339036 - Outros Serviços de Terceiros - Pessoa Física			0,00	0,00	0,00	0,00	1.714.200,00	1.714.200,00	0,00	1.574.850,00	139.350,00	1.574.850,00
001 - Rio Grande do Norte	190000000		0,00	0,00	0,00	0,00	1.714.200,00	1.714.200,00	0,00	1.574.850,00	139.350,00	1.574.850,00
339039 - Outros Serviços de Terceiros - Pessoa Jurídica			0,00	0,00	0,00	0,00	317.949,40	317.949,40	0,00	317.949,40	0,00	317.949,40
001 - Rio Grande do Norte	190000000		0,00	0,00	0,00	0,00	317.949,40	317.949,40	0,00	317.949,40	0,00	317.949,40
TOTAL DO PROJETO			0,00	0,00	0,00	0,00	2.177.876,08	2.177.876,08	0,00	2.038.526,08	139.350,00	2.038.526,08
TOTAL DA UG\GESTÃO			0,00	0,00	0,00	0,00	2.177.876,08	2.177.876,08	0,00	2.038.526,08	139.350,00	2.038.526,08
TOTAL GERAL			0,00	0,00	0,00	0,00	2.177.876,08	2.177.876,08	0,00	2.038.526,08	139.350,00	2.038.526,08



Governo do Estado do Rio Grande do Norte
Sistema Integrado para Administração Financeira
Relação Execução Orçamentária

SIA
Ano Base:

281 - Recursos de Convênios

Unidade Gestora / Gestão		182031 - 00001 Instituto de Educação Superior Presidente Kennedy									Mês Referência	Dez
Ação	Natureza da Despesa	AutORIZADO	Atualizado	Contingenciado	Pré-Empenhado	Empenhado	Liquidado	A Liquidar	Pago	A Pagar		
	Subtítulo											
	Fonte											
29370000 - Formação de Professores à Nível de 3º Grau do IFESP												
339030 - Material de Consumo		15.000,00	5.000,00	0,00	0,00	0,00	0,00	0,00	0,00	0,00	0,00	
001 - Rio Grande do Norte	281000000	15.000,00	5.000,00	0,00	0,00	0,00	0,00	0,00	0,00	0,00	0,00	
339036 - Outros Serviços de Terceiros - Pessoa Física		150.000,00	67.272,00	0,00	0,00	0,00	0,00	0,00	0,00	0,00	0,00	
001 - Rio Grande do Norte	281000000	150.000,00	67.272,00	0,00	0,00	0,00	0,00	0,00	0,00	0,00	0,00	
TOTAL DA ATIVIDADE		165.000,00	72.272,00	0,00	0,00	0,00	0,00	0,00	0,00	0,00	0,00	
TOTAL DA UG\GESTÃO		165.000,00	72.272,00	0,00	0,00	0,00	0,00	0,00	0,00	0,00	0,00	
TOTAL GERAL		165.000,00	72.272,00	0,00	0,00	0,00	0,00	0,00	0,00	0,00	0,00	

INSTITUTO DE PESOS E MEDIDAS

O Instituto de Pesos e Medidas do Estado do Rio Grande do Norte - IPEM/RN foi criado pela Lei Estadual nº 6.203 de 04 de julho de 1992 e regulamentado através do Decreto nº 11.417 de 18 de agosto de 1992, é uma Autarquia Estadual vinculada à Secretaria de Estado da Indústria , do Comércio, da Ciência e da Tecnologia. Mediante convênio com o Instituto Nacional de Metrologia, Normalização e Qualidade Industrial - INMETRO, o IPEM/RN executa serviços considerados essenciais na proteção ao cidadão em suas relações de consumo, exercendo a verificação e a fiscalização das medidas materializadas e dos instrumentos de medição, dos produtos têxteis, dos produtos de certificação compulsória, âmbito do Estado do Rio Grande do Norte. Para cumprir essas atribuições, o IPEM/RN dispõe de:

✓ Sede Administrativa

Escritório Regional na Cidade de Mossoró/RN

Laboratório para verificação de produtos pré -medidos

Posto para verificação de taxímetro

Fiscalização da Capital, Grande Natal e Interior

MISSÃO DO IPEM

O IPEM/RN tem como missão realizar um trabalho efetivo, eficaz e eficiente para o desenvolvimento sócio-econômico, a melhoria da qualidade de vida dos Norte Riograndenses, no âmbito da qualidade e da metrologia legal, garantindo a proteção do cidadão, principalmente nos aspectos ligados a saúde, meio ambiente e segurança.

ESTRUTURA

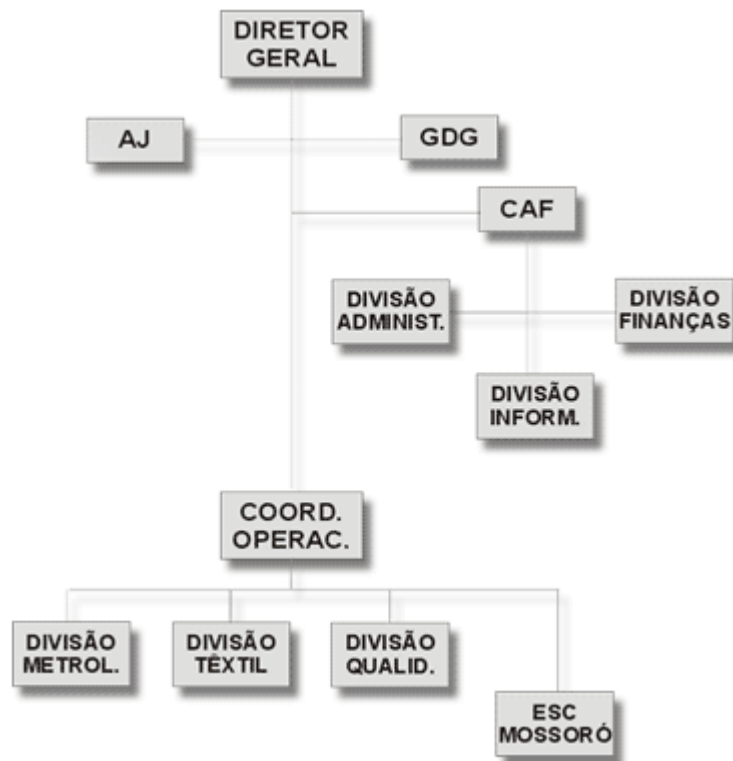

INSTITUTO DE REGULARIZAÇÃO FUNDIÁRIA E DE APOIO A REFORMA AGRÁRIA

INSTITUTO DE ASSISTÊNCIA TÉCNICA E EXTENSÃO RURAL – EMATER

De acordo com a Lei Complementar Estadual Nº 163, de 05 de fevereiro de 1999, que tem por objetivo a concepção e execução da Política de Assistência Técnica, Extensão Rural, Política Agrária e de Administração do Patrimônio Fundiário do Estado do Rio Grande do Norte, compete ao EMATER:

I. planejar, coordenar, executar, acompanhar e avaliar as atividades de assistência técnica, extensão rural e programas fundiários no território do Estado, em articulação com os órgãos e, bem assim, com as demais entidades públicas ou privadas do setor agrícola ou voltadas para o desenvolvimento rural;

II. propor medidas para a melhoria das condições de vida das famílias rurais e executar, para esse fim, ações educativas e tecnológicas relacionadas com a agricultura, a pecuária, a nutrição, a saúde e a agroindústria;

III. elaborar projetos de crédito rural com a finalidade de desenvolvimento das atividades

agropecuárias e agro-industriais, orientar e acompanhar sua implementação;

IV. executar ações tendentes à preservação e recuperação do meio ambiente, através de programas de florestamento e reflorestamento, manejo adequado dos recursos naturais (solo, água e planta) e uso correto de agrotóxicos;

V. estudar e propor diretrizes para a formulação de políticas agrícolas para o Estado;

VI. colaborar em atividades de pesquisa e experimentação agropecuárias, em articulação com entidades especializadas;

VII. ministrar cursos e treinamentos para os agricultores rurais e suas organizações;

VIII. informar ou sugerir às entidades especializadas, a demanda de atividades agropecuárias para pesquisa e experimentações;

IX. prestar assistência técnica para orientação das atividades realizadas nos assentamentos;

X. exercer outras atividades correlatas ao seu objeto.

Diretoria

Diretoria Geral

Diretoria Técnica

**Diretoria de Adm. Recursos Humanos e
Financeiros**

Chefia de Gabinete

Coordenadoria Jurídica

Subcoordenadoria Regional

Chefia da UAF



**RELATÓRIO DE DESCRIÇÃO ANALÍTICA DAS ATIVIDADES DOS ÓRGÃOS E ENTIDADES INCLUÍDOS
E DOS PROGRAMAS/PROJETOS INCLUÍDOS NO ORÇAMENTO ANUAL (art. 147 RITCE)**

Exercício:	2010				
Órgão:	INSTITUTO DE ASSISTÊNCIA TÉCNICA E EXTENSÃO RURAL DO RIO GRANDE DO NORTE				
Denominação/Projeto	Objetivos	Abrangência/Resultados	Prazo de execução (em Meses)	Situação Atual (Em %)	Data de Conclusão/Prevista
Projeto Reconstrução Agroecossistemas para Segurança Alimentar e Nutricional Semi-Árido	Apoiar ações de capacitação continuada de técnicos e agricultores familiares, através da implantação dos centros de disponibilidade de informação e tecnologia e unidades demonstrativas.	Territórios Pólo Assu-Mossoró, Sertão Central, Mato Grande e Borborema Potiguar(Potengi e Trairi), Seridó.	(12 meses) 27.12.06 a 20.12.10	Com 90% das metas físicas concluídas	20/06/2011
Projeto Desenvolvimento Territórios Rurais – Entrepasto de Mel.	Implantação de entreposto de mel para apoiar os apicultores da região do Mato Grande.	João Câmara/RN (Território da Cidadania de Mato Grande).	(12 meses) 19.12.06 a 10.01.11	Com 95% das metas físicas concluídas	10/05/2011

Projeto de Fortalecimento de ATER nos Territórios do Rio G. do Norte	Capacitação continuada de técnicos e agricultores familiares.	Territórios rurais do Mato Grande, Sertão Central, Trairi, Agreste, Seridó, Oeste.	(12 meses) 19.12.06 a 10.02.11	Em fase de prestação de contas	10/02/2011
Projeto de Fortalecimento a Infra-estrutura e Serv. Novos Negócios, Comércio de Apoio à Mercado.	Promover o desenvolvimento territorial pelo fortalecimento da infraestrutura e capacitação de agricultores familiares	Atender 25 municípios da Microregião Seridó Oriental, Ocidental, Alto Oeste, especialmente o Sertão do Apodi, Pólo Assú-Mossoró, Pólo Potengi e Pólo Trairi.	(12 meses) 31.12.07 a 20.11.10	Com 70% das metas físicas realizadas	20/11/2011
Projeto de Apoio a Infra-estrutura Serviços em Territórios Rurais da Região do Mato Grande.	Implantação do centro de formação de apicultura e beneficiamento do caju.	João Câmara	(12 meses) 01.10.07 a 20.01.11	Em fase de licitação	20/01/2012
Projeto de Implantação de 02 Centros Vocacionais Tecnologia Bovinocultura de Leite-CVTBL.	Estruturar duas unidades de referência em bovinocultura de leite.	São Gonçalo do Amarante e Cruzeta.	(12 meses) 31.12.07 a 29.10.11	Com 80% das metas físicas já concluídas	29/10/2011

Projeto de ATER para Produção de Mais Alimentos nos Territórios do Rio Grande do Norte.	Fortalecimento do serviço de Ater no Estado, prioritariamente nos territórios da cidadania, integrando políticas públicas.	Assu-Mossoró, Estado do Rio Grande do Norte, Sertão do Apodi.	(12 meses) 31.12.08 a 12.07.11	Com 91% das metas físicas concluídas	12/07/2011
Projeto de ATER de Aquicultura e Pesca.	Ofertar Ater através da capacitação de pescadores artesanais, aquicultores e técnicos.	Todo o Estado	(12 meses) 22.12.08 a 31.12.10	Com 95% das metas físicas concluídas	30/06/2011
Projeto de Acesso à Água para Produção de Alimentos voltada para Auto-consumo.	Captação, armazenamento e utilização da água para produção de alimentos, destinado ao autoconsumo.	98 municípios	(12 meses) 26.12.08 a 31.10.10	Com apenas 30% das metas físicas concluídas	31/12/2011
Projeto de Implantação de Centros Comunitários de Produção-CCPs no Âmbito do Leite Fome Zero.	Implantar tanques de resfriamento de leite.	21 municípios	(12 meses) 21.12.07 a 30.11.10	Com 90% das metas físicas concluídas	30/11/2010
Projeto Produção Irrigada de Frutas e Hortaliças em barragens Submersas.	Viabilizar a produção irrigada de hortaliças e frutas em pequenas barragens subterrâneas.	Comunidades do município de Serra Negra do Norte/Rn	(12 meses) 20.12.06 a 20.01.11	Com 90% das metas físicas concluídas	20/09/2011
Projeto de Reestrutura de Cerâmica para a economia de lenha.	Viabilizar alternativas de economia de lenha em cerâmicas.	Parelhas/RN (Área Piloto de combate à	(12 meses) 29.12.06 a 20.11.10	Faltando apenas a contratação de consultoria	20/11/2011

		desertificação).		técnica	
Projeto Queijaria-Equipamentos	Estruturação e organização de arranjos produtivos locais.	Território do Seridó	(12 meses) 29.12.06 a 20.01.11	Em conclusão das metas físicas	20/01/2011
Projeto Fortalecimento do Programa Nacional de Crédito Fundiário no Rio Grande do Norte.	Capacitação continuada dos agricultores para apoiar o Programa Nacional de Crédito Fundiário.	23 municípios	(12 meses) 31.12.08 a 30.12.10	Com 90% das metas físicas concluídas	30/06/2011
Programa Aquisição de Alimentos-Compra Direta Local da Agricultura Familiar.	Aquisição de alimentos da agricultura familiar para distribuição aos programas sociais locais.	140 municípios	(12 meses) 23.09.06 a 31.03.11	Com 60% das metas físicas concluídas	31/03/2012
Projeto Fortalecimento e Ampliação da Oferta dos Serviços de ATER no Rio G. do Norte, através do Fortalecimento da Infraestrutura e da Parceria com as Prefeituras Municipais, para os Agricultores Familiares.	Fortalecer e ampliar a oferta de Ater no Estado, através de infraestrutura e da parceria com as prefeituras.	60 municípios	(12 meses) 09.06.09 a 10.02.11	Com 70% das metas físicas concluídas	10/02/2012

Projeto de Benefic. de Polpa de Frutas, Empacotamento de Farinha de Mandioca, Centro de Tecnologia de Capacitação e Aquisição de Equipamento para Extração de Mel de Abelha no Território do Mato Grande.	Apoio a infraestrutura e serviço em território do Mato Grande.	Território do Mato Grande	(12 meses) 30.12.08 a 20.01.11	Com 15% das metas físicas concluídas	20/01/2012
Projeto Pacto Federativo de ATER para Redução das Desigualdades nos Territórios da Cidadania no Rio Grande do Norte.	Fortalecer a agricultura familiar através da ampliação da oferta de Ater nos territórios da Cidadania do RN.	Alto Oeste, Assú-Mossoró, mato Grande, Potengí, Seridó, Sertão do Apodi.	(12 meses) 20.12.09 a 31.12.10	Com 80% das metas físicas concluídas	31/12/2011
Projeto de Produção Agroecológica Integrada e Sustentável no Território do CONSAD Agreste Potiguar – PAIS.	Implantar sistemas de produção em bases agroecológicas de horticultura e aves caipiras	21 municípios	(12 meses) 31.12.09 a 31.08.11	Em fase iniciação de execução (mobilização de agricultores)	31/08/2011
Programa de Incentivo a Produção e ao Consumo de Leite – PAA-LEITE	PAA – Leite do Governo Federal	Todo Estado	(12 meses) 28.06.10 a 31.03.11	Em pleno funcionamento do programa	31/07/2011
Programa do Leite Estadual – Incentivo a Produção e ao Consumo de Leite – PAA-LEITE – SETHAS	PAA – Leite do Governo do Estado.	Todo Estado	(12 meses) AGO/10 a AGO/11	Em fase inicial (tramitação de recursos financeiros)	01/08/2011

Projeto de Aquisição de Equipamentos e Veículos para Implantação da Central de Comercialização da Agric.Familiar	Implantação da Central de Comercialização.	Territórios da Cidadania	(12 meses) 31.12.09 a 10.06.11	Em tramitação de documentação atendendo cláusula suspensiva (repasse de recurso financeiro)	10/06/2011
Projeto de Aquisição de Veículos e Equipamentos destinados as unid. Gestoras do CEDRUS.	Apoio a estruturação das Unidades Gestoras da CEDRUS.	Territórios da Cidadania	(12 meses) 31.12.09 a 30.06.11	Em tramitação de documentação atendendo cláusula suspensiva (repasse de recurso financeiro)	30/06/2011
Projeto Aquisição de equipamentos para aparelhar as Centrais de Distribuição de Alimentos no Potengi	Aquisição de equipamentos para a central de distribuição do PAA no território do Potengi.	Território do Potengi	(12 meses) 31.12.09 a 30.06.11	Em tramitação de documentação atendendo cláusula suspensiva (repasse de recurso financeiro)	30/06/2011
Projeto para Aquisição de Equipamentos para apoiar a Bovinocultura do Território Potengi	Aquisição de equipamentos para o fortalecimento da bovinocultura do território do potengi.	Território do Potengi	(12 meses) 31.12.09 a 10.06.11	Em tramitação de documentação atendendo cláusula suspensiva (repasse de recurso)	10/06/2011

				financeiro)	
Projeto de Aquisição de Equipamentos para os Territórios da Cidadania	Aquisição de máquinas e equipamentos para fortalecer a infraestrutura nos territórios rurais do RN.	Territórios da Cidadania	(12 meses) 31.12.09 a 30.06.11	Em fase de prestação de contas	30/06/2011
Projeto Apoiar e Ampliar a Oferta dos Serviços de ATER nos Territórios da Cidadania_FETARN	Ampliar a Ater nos territórios da cidadania, através da aquisição de equipamentos p/ FETARN.	Territórios da Cidadania	(12 meses) 31.12.09 a 30.06.11	Em tramitação de documentação atendendo cláusula suspensiva (repasse de recurso financeiro)	30/06/2011
Projeto de Construção do Centro de Formação e Atividades Múltiplas para apoiar a cadeia produtiva do Leite no Território do Seridó	Implantação do centro de formação da agricultura familiar do território do Seridó.	Território do Seridó	(12 meses) 31.12.09 a 10.06.11	Em tramitação de documentação atendendo cláusula suspensiva (repasse de recurso financeiro)	10/06/2011

Implantação de Unidade de Fabricação de Ração, Jardim Clonal, Viveiro para distribuição de mudas de fruticulturas e equipamentos para apoiar a bovinocultura.	Apoio as cadeias produtivas da bovinocultura e fruticultura e implantação de estrutura para produção de mudas.	Territórios da Cidadania	(12 meses) 31.12.09 a 10.06.11	Em tramitação de documentação atendendo cláusula suspensiva (repasse de recurso financeiro)	10/06/2011
Apoio as cadeias Produtivas da Apicultura e Fruticultura.	Apoio a cadeias produtivas do Território através de infraestrutura e equipamentos.	Território do Mato Grande	(12 meses) 31.12.09 a 10.06.11	Em tramitação de documentação atendendo cláusula suspensiva (repasse de recurso financeiro)	10/06/2011
DATA:					
Assinatura (Gestor)					
NOTAS:					
1. Denominação /Projeto - Exemplo: Programa do Leite					
2. Objetivos - Exemplo: Atendimento da produção de baixa renda					
3. Abrangência/Resultados - Exemplo: 300 atendimento até 31.12.2009					
4. Prazo de execução - Exemplo: 24 meses					
5. Situação atual- Exemplo: 70%					
6. Data de conclusão prevista - Exemplo: Exercício de 2011					

FUNDAÇÃO JOSÉ AUGUSTO

A Fundação José Augusto, criada em 1963, é uma entidade mantida pelo Governo do Estado do Rio Grande do Norte tendo as seguintes atribuições:

- Estimular, desenvolver, difundir e documentar as atividades culturais do estado, bem como as manifestações de cultura popular;
- Desenvolver um plano editorial visando a promoção do autor potiguar e nordestino;
- Desenvolver pesquisa sócio-econômico-cultural visando ao conhecimento da realidade estadual;

FUNDAÇÃO ESTADUAL DA CRIANÇA E DO ADOLESCENTE

Missão : Atuar no processo de construção da cidadania de crianças, numa ação conjunta com a sociedade, viabilizando direitos sociais, prioritariamente daqueles que estão em conflito com Lei, dos órfãos e dos abandonados e, de forma suplementar aos municípios, dos que sobrevivem nas ruas.

Decreto nº 14.945, de 20 de junho de 2000.

Altera a estrutura básica da Fundação Estadual da Criança e do Adolescente - FUNDAC, e dá outras providências.

O GOVERNADOR DO ESTADO DO RIO GRANDE DO NORTE, no uso das atribuições que lhe confere o artigo 64, inciso V, da Constituição Estadual, e considerando o disposto nos artigos 11 e 66, incisos I e II, da Lei Complementar nº 163, de 05 de fevereiro de 1999,

DECRETA:

Art. 1º. Fica extinta a Subcoordenadoria de Obras, Manutenção e Serviços Auxiliares, de que trata o art. 2º, inciso III, item 1.2.1, do Decreto nº 14.319, de 12 de fevereiro de 1999, passando o Organograma da Fundação Estadual da Criança e do Adolescente - FUNDAC a ter a composição constante do Anexo a este Decreto.

Art. 4º. Este decreto entra em vigor na data de sua publicação, revogadas as disposições em contrário.

Palácio dos Despachos de Lagos Nova, em Natal, 20 de junho de 2000, 112ª da República.

GARIBALDI ALVES FILHO
Lauro Gonçalves Bezerra

ORGANOGRAMA DA FUNDAC - RN

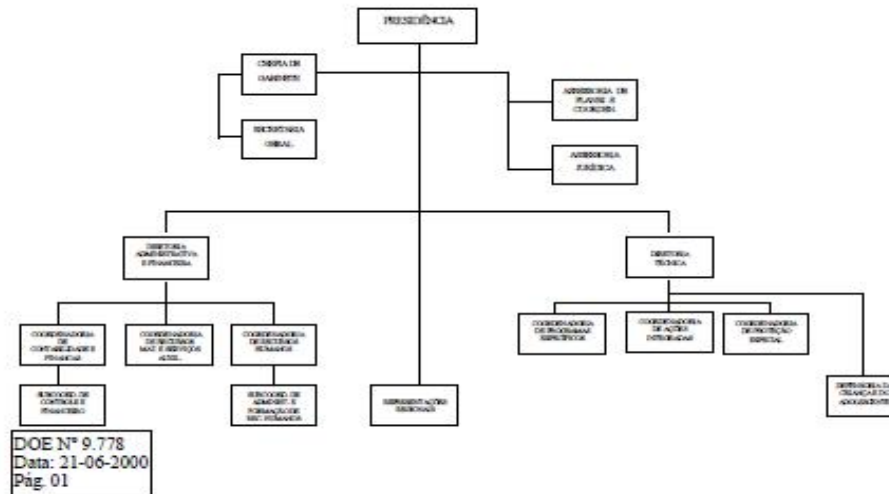

UNIVERSIDADE DO ESTADO DO RIO GRANDE DO NORTE

EMPRESA DE PESQUISA AGROPECUÁRIA DO RIO GRANDE DO NORTE

Missão

"Gerar, adaptar e transferir conhecimentos e tecnologias para o agronegócio, visando o desenvolvimento sustentável do Estado do Rio Grande do Norte."

Objetivos

- Promover, planejar, estimular e executar atividades de pesquisa e experimentação, com o objetivo de produzir conhecimento e tecnologia capazes de viabilizar a execução de planos de desenvolvimento agropecuário do Governo do Estado do Rio Grande do Norte;
- Colaborar na formulação, orientação e coordenação da política do setor público agropecuário do Estado, bem como programar e desenvolver pesquisas, diretamente ou em cooperação com instituições afins, referentes à agropecuária, meteorologia, agroecologia e a outras modalidades compreendidas na área de atuação da Secretaria de Agricultura e Pecuária;
- Exercer a coordenação técnica dos programas e projetos de pesquisa agropecuária, cuja execução envolva a atuação técnica administrativa ou a cooperação financeira de órgãos e / ou entidades da administração estadual direta e indireta;

- Promover a capacitação de produtores rurais, de técnicos e de trabalhadores rurais através de cursos profissionalizantes e eventos de difusão de tecnologias;
- Prestar serviços de sua especialidade a qualquer entidade pública ou privada, mediante prévio ajuste.



COMPANHIA DE PROCESSAMENTO DE DADOS DO RIO GRANDE DO NORTE

AGÊNCIA REGULADORA DE SERVIÇOS PÚBLICOS DO ESTADO DO RIO GRANDE DO NORTE

AGÊNCIA DE FOMENTO DO RIO GRANDE DO NORTE S/A

CUMPRIMENTO DOS PROGRAMAS PREVISTOS NA LEI ORÇAMENTÁRIA ANUAL, QUANTO À LEGALIDADE, LEGITIMIDADE, ECONOMICIDADE E ATINGIMENTO DE METAS, ASSIM COMO A CONSONÂNCIA DOS MESMOS COM O PLANO PLURIANUAL E A LEI DE DIRETRIZES ORÇAMENTÁRIAS

Em respeito à legislação em vigor os programas constantes da Lei Orçamentária Anual estão em consonância com o Plano Plurianual – PPA e a Lei de Diretrizes Orçamentárias – LDO.

O permanente monitoramento dos programas em todas as suas fases de execução, realizado de acordo com a periodicidade e a especificidade requeridos, sinaliza para o atingimento das metas previstas.

O desempenho satisfatório dos programas, especialmente os da área social, tem sido constatado pelas respostas positivas das populações e comunidades por eles beneficiadas. As ações desenvolvidas visam melhorar a qualidade de vida e de todos os segmentos contemplados.

COMPLEMENTOS

VI – Análise da execução dos orçamentos fiscal, da seguridade social e de investimento das empresas em que o Estado, direta ou indiretamente,

detenha a maioria do capital social com direito a voto. (integram o balanço)

VII – Balanços e demonstrações da posição financeira e patrimonial do Governo do Estado nas entidades da administração indireta e nos fundos da administração direta:

(ESTÃO DEMONSTRADOS NO BALANÇO ANEXO)

VIII – Execução da programação financeira de desembolso:

(CONSTA DO BALANÇO ANEXO)

IX – Demonstração da dívida ativa do Estado e dos critérios adicionais abertos no exercício:

(INSERIDA NO BALANÇO ANEXO)

X – Anexos representativos das demonstrações, quadros comparativos e outras informações pertinentes:

(CONSTAM NO BALANÇO ANEXO)

XI – Notas explicativas que indiquem os principais critérios adotados no exercício, em complementação às demonstrações contábeis:

(CONSTAM NO BALANÇO ANEXO)

CONCLUSÃO

Na conclusão da presente Prestação de Contas do exercício de 2010, registramos a colaboração das Secretarias de Estado, Órgãos e Entidades da estrutura do Estado, fornecendo as condições ao cumprimento do Orçamento do Estado.

Ressalte-se, por outro lado a busca incansável pelo cumprimento das metas contidas no Orçamento aprovado pela Assembléia Legislativa, com obediência das disposições da legislação em vigor, seguindo a diretriz de matérias que devem merecer a análise e conclusões do Egrégio Tribunal de Contas do Estado do Rio Grande do Norte, a teor do que preconizam os dispositivos do seu Regimento Interno e, assim, possibilitar o exame final das contas de Governo no exercício de 2010, incluindo os Balancetes e demonstrações contábeis obrigatórios que integram este documento, em respeito ao que dispõe o artigo 52 da Constituição Estadual.

Ante ao exposto, certos do que foi empreendido em favor do Rio Grande do Norte, aguardamos a análise da gestão estadual no exercício de 2010, juntamente com o desempenho dos demais Poderes e do Ministério Público, cujas realizações e contas completam a presente Prestação de Contas do Poder Executivo, de acordo com a documentação exigida pela legislação.

Natal, 15 de abril de 2011.

Francisco de Mélo
Controlador Geral

Governo do Estado do Rio Grande do Norte
Sistema Integrado para Administração Financeira

Relação dos Empenhos Anulados por Insuficiência de Caixa

UG/Gestão	NE	NE Original	Credor	Fonte	Valor
Gabinete Civil - Gestão Tesouro	2010NE00793	2010NE00097	CAIXA ECONÔMICA FEDERAL	100	49.896,04
Gabinete Civil - Gestão Tesouro	2010NE00794	2010NE00330	Serviço Social da Indústria	100	42.605,88
Gabinete Civil - Gestão Tesouro	2010NE00797	2010NE00317	RIO DE JANEIRO SEC. DE EST. DE SEGURANÇA PUBLICA	100	17.469,20
Gabinete Civil - Gestão Tesouro	2010NE00803	2010NE00010	Gabinete Civil do Governador do Estado	100	10.550,00
Gabinete Civil - Gestão Tesouro	2010NE00814	2010NE00143	MEIOS-MOV.DE INTEG.E ORIENT.SOCIAL	100	166.666,67
Gabinete Civil - Gestão Tesouro	2010NE00761	2010NE00218	POSTO SEGUNDO MELO LTDA.	100	613,80
Gabinete Civil - Gestão Tesouro	2010NE00762	2010NE00279	Ana Maria de Queiroz - ME	100	960,00
Gabinete Civil - Gestão Tesouro	2010NE00765	2010NE00109	FRUTIFRIOS LTDA	100	7.000,67
Gabinete Civil - Gestão Tesouro	2010NE00775	2010NE00653	FLAVIO CARVALHO DANTAS WANDERLEY- ME	100	29.919,45
Gabinete Civil - Gestão Tesouro	2010NE00778	2010NE00182	ALGAR AVIATION TÁXI AÉREO S/A	100	42.176,57
Gabinete Civil - Gestão Tesouro	2010NE00781	2010NE00604	Petrobras Distribuidora S/A	100	119.933,10
Gabinete Civil - Gestão Tesouro	2010NE00782	2010NE00749	R C LIMA CONFECÇÕES DE CAMA E MESA LTDA-ME	100	7.719,40
Gabinete Civil - Gestão Tesouro	2010NE00787	2010NE00618	TOP CAR VEICULOS E LOCADORA LTDA	121	26.238,73
Gabinete Civil - Gestão Tesouro	2010NE00798	2010NE00049	Gabinete Civil do Governador do Estado	100	10.736,45
Gabinete Civil - Gestão Tesouro	2010NE00802	2010NE00049	Gabinete Civil do Governador do Estado	100	5.317,72
Gabinete Civil - Gestão Tesouro	2010NE00805	2010NE00142	TM COMÉRCIO DE ALIMENTOS E SERVIÇOS LTDA	100	36.259,80
Gabinete Civil - Gestão Tesouro	2010NE00812	2010NE00407	FRANCISCO BARBOZA ROCHA JUNIOR	121	328,95
Gabinete Civil - Gestão Tesouro	2010NE00795	2010NE00074	MANOEL DE MEDEIROS BRITO	100	957,22
Gabinete Civil - Gestão Tesouro	2010NE00796	2010NE00075	IÉDA MARIA TAVARES COUTINHO	100	4.600,00
Gabinete Civil - Gestão Tesouro	2010NE00815	2010NE00158	Gabinete Civil do Governador do Estado	100	263,50
Gabinete Civil - Gestão Tesouro	2010NE00766	2010NE00128	JMT SERVIÇOS E LOCAÇÃO DE MÃO DE OBRA LTDA - ME	100	9.309,64
Gabinete Civil - Gestão Tesouro	2010NE00771	2010NE00096	RHS-RECURSOS HUMANOS E SERVIÇOS LTDA	100	19.821,79
Gabinete Civil - Gestão Tesouro	2010NE00780	2010NE00179	LIMPTEC-LIMPEZA E TERCEIRIZAÇÃO LTDA. - ME	100	3.870,00
Gabinete Civil - Gestão Tesouro	2010NE00754	2010NE00190	ANA CRISTINA G F DE SOUZA - ME	100	1.500,00
Gabinete Civil - Gestão Tesouro	2010NE00755	2010NE00090	STEEL EMPREENDIMENTOS E SERVIÇOS TECNICOS LTDA	100	1.180,00

Gabinete Civil - Gestão Tesouro	2010NE00756	2010NE00023	CAERN	100	313,31
Gabinete Civil - Gestão Tesouro	2010NE00757	2010NE00056	INFRAERO	100	235,06
Gabinete Civil - Gestão Tesouro	2010NE00758	2010NE00080	ECT-EMPRESA BRASILEIRA DE CORREIOS E TELÉGRAFOS	100	5.872,98
Gabinete Civil - Gestão Tesouro	2010NE00759	2010NE00081	ECT-EMPRESA BRASILEIRA DE CORREIOS E TELÉGRAFOS	100	2.642,07
Gabinete Civil - Gestão Tesouro	2010NE00763	2010NE00100	Fixa Serviços Técnicos LTDA	100	11.500,00
Gabinete Civil - Gestão Tesouro	2010NE00764	2010NE00101	AT Gondim de Almeida - ME	100	12.764,80
Gabinete Civil - Gestão Tesouro	2010NE00768	2010NE00171	NASTEC SERVIÇOS MATERIAIS E MÁQUINAS LTDA.	100	654,00
Gabinete Civil - Gestão Tesouro	2010NE00769	2010NE00078	AABP SEGURANCA ELETROICA E SERVICOS LTDA	100	150,00
Gabinete Civil - Gestão Tesouro	2010NE00770	2010NE00117	A D DE ARAÚJO JUNIOR-ME	100	17.829,60
Gabinete Civil - Gestão Tesouro	2010NE00772	2010NE00099	EDILSON ARAÚJO DE PAIVA	100	13.528,90
Gabinete Civil - Gestão Tesouro	2010NE00773	2010NE00098	EDILSON ARAÚJO DE PAIVA	100	5.805,82
Gabinete Civil - Gestão Tesouro	2010NE00774	2010NE00055	TIM NORDESTE S/A	100	6.408,01
Gabinete Civil - Gestão Tesouro	2010NE00776	2010NE00119	J. A. DE LIMA EVENTOS E PROMOÇÕES	100	107.564,60
Gabinete Civil - Gestão Tesouro	2010NE00777	2010NE00036	CAERN	100	28.802,14
Gabinete Civil - Gestão Tesouro	2010NE00779	2010NE00183	ALGAR AVIATION TÁXI AÉREO S/A	100	94.040,00
Gabinete Civil - Gestão Tesouro	2010NE00783	2010NE00393	Artefato Confeccões e Serviços Gráficos Ltda	100	5.000,00
Gabinete Civil - Gestão Tesouro	2010NE00784	2010NE00039	CAERN	100	1.808,78
Gabinete Civil - Gestão Tesouro	2010NE00785	2010NE00037	CAERN	100	1.015,89
Gabinete Civil - Gestão Tesouro	2010NE00786	2010NE00617	TOP CAR VEICULOS E LOCADORA LTDA	121	23.526,00
Gabinete Civil - Gestão Tesouro	2010NE00789	2010NE00127	RADAR SEGURANÇA ELETRÔNICA	100	350,00
Gabinete Civil - Gestão Tesouro	2010NE00792	2010NE00050	Gabinete Civil do Governador do Estado	100	7.827,00
Gabinete Civil - Gestão Tesouro	2010NE00799	2010NE00605	ALGAR AVIATION TÁXI AÉREO S/A	100	6.150,00
Gabinete Civil - Gestão Tesouro	2010NE00800	2010NE00061	IMUNIZADORA E LIMPADORA POTIGUAR LTDA	100	900,00
Gabinete Civil - Gestão Tesouro	2010NE00801	2010NE00664	J A C DA SILVA INFORMATICA ME	121	3.518,73
Gabinete Civil - Gestão Tesouro	2010NE00806	2010NE00028	Gabinete Civil do Governador do Estado	100	80.109,00
Gabinete Civil - Gestão Tesouro	2010NE00807	2010NE00523	Gabinete Civil do Governador do Estado	100	4.410,00
Gabinete Civil - Gestão Tesouro	2010NE00808	2010NE00041	Companhia Energética do RN - COSERN	100	1.454,95
Gabinete Civil - Gestão Tesouro	2010NE00809	2010NE00042	Companhia Energética do RN - COSERN	100	57,82
Gabinete Civil - Gestão Tesouro	2010NE00810	2010NE00043	Companhia Energética do RN - COSERN	100	220,89
Gabinete Civil - Gestão Tesouro	2010NE00811	2010NE00238	Companhia Energética do RN - COSERN	100	1.278,46
Gabinete Civil - Gestão Tesouro	2010NE00813	2010NE00106	HARABELLO PASSAGENS E TURISMO LTDA	100	3.000,00
Gabinete Civil - Gestão Tesouro	2010NE00753	2010NE00597	Antonio Thiago G. Simas Neto	100	4.000,00
Gabinete Civil - Gestão Tesouro	2010NE00760	2010NE00095	Fernando Tavares Neto	100	2.691,70
Gabinete Civil - Gestão Tesouro	2010NE00788	2010NE00196	TACARUNA COMÉRCIO E SERVIÇOS LTDA	100	5.800,00

Gabinete Civil - Gestão Tesouro	2010NE00767	2010NE00492	FRANCISCO BARROS DA CÂMARA	100	2.800,00
Gabinete Civil - Gestão Tesouro	2010NE00619	2010NE00258	TNL PCS S.A	100	10.628,98
Gabinete Civil - Gestão Tesouro	2010NE00621	2010NE00259	TELEMAR NORTE LESTE S/A	100	17.410,72
Gabinete Civil - Gestão Tesouro	2010NE00623	2010NE00509	B & F LOCAÇÃO DE VEICULOS E TURISMO LTDA	100	114,50
Gabinete Civil - Gestão Tesouro	2010NE00625	2010NE00112	DOM CAR COM. DE PEÇAS AUTOMOTIVAS LTDA-EPP	100	507,17
Gabinete Civil - Gestão Tesouro	2010NE00626	2010NE00114	M.A.C DE MELO - ME	100	696,63
Gabinete Civil - Gestão Tesouro	2010NE00628	2010NE00092	Agência Aerotur Ltda.	100	7.031,56
Gabinete Civil - Gestão Tesouro	2010NE00629	2010NE00118	A.R PROJETOS & CONSTRUÇÕES	100	150,00
Gabinete Civil - Gestão Tesouro	2010NE00630	2010NE00481	POR DO SOL TURISMO E EVENTOS LTDA.	100	4.500,00
Gabinete Civil - Gestão Tesouro	2010NE00631	2010NE00119	J. A. DE LIMA EVENTOS E PROMOÇÕES	100	16.750,00
Gabinete Civil - Gestão Tesouro	2010NE00632	2010NE00120	HELISOM SONORIZAÇÃO E ILUMINAÇÃO LTDA.	100	612,75
Gabinete Civil - Gestão Tesouro	2010NE00633	2010NE00121	RC LOCAÇÕES E SERVIÇOS LTDA	100	134,66
Gabinete Civil - Gestão Tesouro	2010NE00634	2010NE00122	TELAVIVA MULTIMIDIA E EVENTOS LTDA - ME	100	1.490,00
Gabinete Civil - Gestão Tesouro	2010NE00639	2010NE00044	EMBRATEL	100	500,00
Gabinete Civil - Gestão Tesouro	2010NE00640	2010NE00183	ALGAR AVIATION TÁXI AÉREO S/A	100	55.984,87
Gabinete Civil - Gestão Tesouro	2010NE00641	2010NE00045	EMBRATEL	100	53,30
Gabinete Civil - Gestão Tesouro	2010NE00642	2010NE00107	MARCUS VINICIUS PEREIRA ME - Lavanderia Primavera	100	940,00
Gabinete Civil - Gestão Tesouro	2010NE00699	2010NE00101	AT Gondim de Almeida - ME	100	21.088,60
Gabinete Civil - Gestão Tesouro	2010NE00704	2010NE00028	Gabinete Civil do Governador do Estado	100	25.106,48
Gabinete Civil - Gestão Tesouro	2010NE00705	2010NE00036	CAERN	100	39,27
Gabinete Civil - Gestão Tesouro	2010NE00706	2010NE00037	CAERN	100	6.630,11
Gabinete Civil - Gestão Tesouro	2010NE00707	2010NE00038	CAERN	100	143,96
Gabinete Civil - Gestão Tesouro	2010NE00709	2010NE00039	CAERN	100	3.816,89
Gabinete Civil - Gestão Tesouro	2010NE00710	2010NE00052	Gabinete Civil do Governador do Estado	100	1.850,00
Gabinete Civil - Gestão Tesouro	2010NE00711	2010NE00056	INFRAERO	100	1.744,16
Gabinete Civil - Gestão Tesouro	2010NE00712	2010NE00057	CONDOMINIO ED. OSCAR NIEMEYER	100	3.647,54
Gabinete Civil - Gestão Tesouro	2010NE00713	2010NE00099	EDILSON ARAÚJO DE PAIVA	100	6.889,99
Gabinete Civil - Gestão Tesouro	2010NE00715	2010NE00127	RADAR SEGURANÇA ELETRÔNICA	100	350,00
Gabinete Civil - Gestão Tesouro	2010NE00723	2010NE00523	Gabinete Civil do Governador do Estado	100	1.583,50
Gabinete Civil - Gestão Tesouro	2010NE00728	2010NE00701	ELISON TIBURCIO DE AZEVEDO-ELISON MÓVEIS	100	7.667,00
Gabinete Civil - Gestão Tesouro	2010NE00734	2010NE00040	Companhia Energética do RN - COSERN	100	212,27
Gabinete Civil - Gestão Tesouro	2010NE00627	2010NE00091	Agência Aerotur Ltda.	100	23.059,83
Gabinete Civil - Gestão Tesouro	2010NE00670	2010NE00105	HARABELLO PASSAGENS E TURISMO LTDA	100	42.932,00
Gabinete Civil - Gestão Tesouro	2010NE00671	2010NE00104	HARABELLO PASSAGENS E TURISMO LTDA	100	25.000,00

Gabinete Civil - Gestão Tesouro	2010NE00636	2010NE00142	TM COMÉRCIO DE ALIMENTOS E SERVIÇOS LTDA	100	299,20
Gabinete Civil - Gestão Tesouro	2010NE00682	2010NE00279	Ana Maria de Queiroz - ME	100	40,00
Gabinete Civil - Gestão Tesouro	2010NE00716	2010NE00241	JVC COMERCIAL LTDA.	100	6.699,38
Gabinete Civil - Gestão Tesouro	2010NE00722	2010NE00407	FRANCISCO BARBOZA ROCHA JUNIOR	121	5.880,00
Gabinete Civil - Gestão Tesouro	2010NE00725	2010NE00604	Petrobras Distribuidora S/A	100	66,90
Gabinete Civil - Gestão Tesouro	2010NE00726	2010NE00653	FLAVIO CARVALHO DANTAS WANDERLEY- ME	100	14.376,45
Gabinete Civil - Gestão Tesouro	2010NE00727	2010NE00700	R C LIMA CONFECÇÕES DE CAMA E MESA LTDA-ME	100	7.719,40
Gabinete Civil - Gestão Tesouro	2010NE00717	2010NE00143	MEIOS-MOV.DE INTEG.E ORIENT.SOCIAL	100	233.333,30
Gabinete Civil - Gestão Tesouro	2010NE00721	2010NE00210	MEIOS-MOV.DE INTEG.E ORIENT.SOCIAL	121	100.000,00
Gabinete Civil - Gestão Tesouro	2010NE00746	2010NE00143	MEIOS-MOV.DE INTEG.E ORIENT.SOCIAL	100	333.333,34
Gabinete Civil - Gestão Tesouro	2010NE00736	2010NE00060	UFRN-Universidade Federal do RN	100	9.904,86
Gabinete Civil - Gestão Tesouro	2010NE00751	2010NE00060	UFRN-Universidade Federal do RN	100	3.380,61
Gabinete Civil - Fundo Estadual da Criança e do Adolescente	2010NE00046	2010NE00041	SEC PUBLICIDADE LTDA	100	304,80
Gabinete Civil - Fundo Estadual da Criança e do Adolescente	2010NE00045	2010NE00009	INSS	100	368,00
Consultoria Geral do Estado - Gestão Tesouro	2010NE00068	2010NE00050	TNL PCS S.A	121	841,72
Consultoria Geral do Estado - Gestão Tesouro	2010NE00069	2010NE00051	TELEMAR NORTE LESTE S/A	121	2.137,90
Consultoria Geral do Estado - Gestão Tesouro	2010NE00074	2010NE00011	Instituto da Previdência dos Servidores do Estado	100	7.063,63
Procuradoria Geral do Estado - Gestão Tesouro	2010NE00488	2010NE00004	INSS	100	29.858,59
Procuradoria Geral do Estado - Gestão Tesouro	2010NE00480	2010NE00065	ESTAGIÁRIOS - NÍVEL SUPERIOR E NÍVEL MÉDIO	100	27.043,51
Procuradoria Geral do Estado - Gestão Tesouro	2010NE00478	2010NE00042	LIMPTEC-LIMPEZA E TERCEIRIZAÇÃO LTDA. - ME	100	10.617,50
Procuradoria Geral do Estado - Gestão Tesouro	2010NE00479	2010NE00043	LIMPTEC-LIMPEZA E TERCEIRIZAÇÃO LTDA. - ME	100	2.691,62
Procuradoria Geral do Estado - Gestão Tesouro	2010NE00434	2010NE00277	ACEL - COM. SERV. ELETRÔNICOS E REPRESENTAÇÕES	121	6.646,22
Procuradoria Geral do Estado - Gestão Tesouro	2010NE00451	2010NE00265	RAVEN E PEREIRA COM DE ALIM. E SERV. LTDA	121	1.536,00
Procuradoria Geral do Estado - Gestão Tesouro	2010NE00435	2010NE00056	Vectra Consultoria e Serviços Ltda.	100	1.446,37
Procuradoria Geral do Estado - Gestão Tesouro	2010NE00436	2010NE00145	LETRA A COMUNICAÇÃO	100	3.277,50
Procuradoria Geral do Estado - Gestão Tesouro	2010NE00441	2010NE00021	TELEMAR NORTE LESTE S/A	100	75.000,00
Procuradoria Geral do Estado - Gestão Tesouro	2010NE00443	2010NE00039	ECT-EMPRESA BRASILEIRA DE CORREIOS E TELÉGRAFOS	100	503,62
Procuradoria Geral do Estado - Gestão Tesouro	2010NE00445	2010NE00040	ECT-EMPRESA BRASILEIRA DE CORREIOS E TELÉGRAFOS	100	8.742,35
Procuradoria Geral do Estado - Gestão Tesouro	2010NE00455	2010NE00224	TRIBUNAL DE JUSTIÇA DO RN	123	36.202,12
Procuradoria Geral do Estado - Gestão Tesouro	2010NE00453	2010NE00182	VIDRAÇARIA YANG LTDA	100	516,80
Procuradoria Geral do Estado - Gestão Tesouro	2010NE00447	2010NE00022	TNL PCS S.A	100	33.000,00
Procuradoria Geral do Estado - Gestão Tesouro	2010NE00481	2010NE00066	AUXÍLIO TRANSPORTE - ESTAGIÁRIOS	100	2.564,72
Procuradoria Geral do Estado - Gestão Tesouro	2010NE00437	2010NE00104	K V BEZERRA	100	1.383,00
Procuradoria Geral do Estado - Gestão Tesouro	2010NE00448	2010NE00238	TRIBUNAL DE JUSTIÇA DO RN	123	9.794,90

Procuradoria Geral do Estado - Gestão Tesouro	2010NE00449	2010NE00251	TRIBUNAL DE JUSTIÇA DO RN	123	71.400,00
Procuradoria Geral do Estado - Gestão Tesouro	2010NE00450	2010NE00045	CAERN	100	8.000,00
Procuradoria Geral do Estado - Gestão Tesouro	2010NE00452	2010NE00046	CAERN	100	1.000,00
Procuradoria Geral do Estado - Gestão Tesouro	2010NE00477	2010NE00055	Telemar Norte Leste S/A	100	56.317,22
Procuradoria Geral do Estado - Gestão Tesouro	2010NE00482	2010NE00340	Telemar Norte Leste S/A	100	18.958,81
Procuradoria Geral do Estado - Gestão Tesouro	2010NE00483	2010NE00342	TELEMAR NORTE LESTE S/A	100	69.000,00
Procuradoria Geral do Estado - Gestão Tesouro	2010NE00484	2010NE00343	TELEMAR NORTE LESTE S/A	100	9.200,00
Procuradoria Geral do Estado - Gestão Tesouro	2010NE00458	2010NE00226	TRIBUNAL DE JUSTIÇA DO RN	123	26.575,12
Procuradoria Geral do Estado - Gestão Tesouro	2010NE00459	2010NE00228	TRIBUNAL DE JUSTIÇA DO RN	123	13.426,76
Procuradoria Geral do Estado - Gestão Tesouro	2010NE00460	2010NE00229	TRIBUNAL DE JUSTIÇA DO RN	123	24.513,49
Procuradoria Geral do Estado - Gestão Tesouro	2010NE00461	2010NE00230	TRIBUNAL DE JUSTIÇA DO RN	123	29.009,79
Procuradoria Geral do Estado - Gestão Tesouro	2010NE00462	2010NE00233	TRIBUNAL DE JUSTIÇA DO RN	123	47.342,93
Procuradoria Geral do Estado - Gestão Tesouro	2010NE00463	2010NE00235	TRIBUNAL DE JUSTIÇA DO RN	123	35.550,80
Procuradoria Geral do Estado - Gestão Tesouro	2010NE00464	2010NE00234	TRIBUNAL DE JUSTIÇA DO RN	123	25.094,19
Procuradoria Geral do Estado - Gestão Tesouro	2010NE00465	2010NE00239	TRIBUNAL DE JUSTIÇA DO RN	123	15.450,30
Procuradoria Geral do Estado - Gestão Tesouro	2010NE00466	2010NE00241	TRIBUNAL DE JUSTIÇA DO RN	123	52.810,54
Procuradoria Geral do Estado - Gestão Tesouro	2010NE00467	2010NE00240	TRIBUNAL DE JUSTIÇA DO RN	123	15.190,47
Procuradoria Geral do Estado - Gestão Tesouro	2010NE00468	2010NE00237	TRIBUNAL DE JUSTIÇA DO RN	123	14.868,20
Procuradoria Geral do Estado - Gestão Tesouro	2010NE00469	2010NE00236	TRIBUNAL DE JUSTIÇA DO RN	123	46.659,70
Procuradoria Geral do Estado - Gestão Tesouro	2010NE00470	2010NE00244	TRIBUNAL DE JUSTIÇA DO RN	123	11.904,60
Procuradoria Geral do Estado - Gestão Tesouro	2010NE00471	2010NE00245	TRIBUNAL DE JUSTIÇA DO RN	123	34.200,00
Procuradoria Geral do Estado - Gestão Tesouro	2010NE00472	2010NE00249	TRIBUNAL DE JUSTIÇA DO RN	123	27.000,00
Procuradoria Geral do Estado - Gestão Tesouro	2010NE00473	2010NE00247	TRIBUNAL DE JUSTIÇA DO RN	123	27.000,00
Procuradoria Geral do Estado - Gestão Tesouro	2010NE00474	2010NE00242	TRIBUNAL DE JUSTIÇA DO RN	123	28.872,79
Procuradoria Geral do Estado - Gestão Tesouro	2010NE00475	2010NE00243	TRIBUNAL DE JUSTIÇA DO RN	123	16.618,00
Procuradoria Geral do Estado - Gestão Tesouro	2010NE00476	2010NE00248	TRIBUNAL DE JUSTIÇA DO RN	123	34.963,05
Procuradoria Geral do Estado - Gestão Tesouro	2010NE00485	2010NE00246	TRIBUNAL DE JUSTIÇA DO RN	123	42.881,75
Procuradoria Geral do Estado - Gestão Tesouro	2010NE00486	2010NE00250	TRIBUNAL DE JUSTIÇA DO RN	123	27.000,00
Procuradoria Geral do Estado - Gestão Tesouro	2010NE00487	2010NE00225	TRIBUNAL DE JUSTIÇA DO RN	123	30.593,44
Procuradoria Geral do Estado - Gestão Tesouro	2010NE00446	2010NE00047	Companhia Energética do RN - COSERN	100	1.292,71
Procuradoria Geral do Estado - Gestão Tesouro	2010NE00444	2010NE00289	Companhia Energética do RN - COSERN	122	7.401,59
Procuradoria Geral do Estado - Gestão Tesouro	2010NE00442	2010NE00288	Companhia Energética do RN - COSERN	121	8.642,38
Procuradoria Geral do Estado - Gestão Tesouro	2010NE00438	2010NE00068	COMPANHIA ENERGÉTICA DE BRASÍLIA	100	500,00
Procuradoria Geral do Estado - Gestão Tesouro	2010NE00440	2010NE00053	OMEGATI COMÉRCIO DE INFORMÁTICA LTDA.	100	14.475,00

Procuradoria Geral do Estado - Gestão Tesouro	2010NE00432	2010NE00041	AEROTUR SERVIÇOS DE VIAGENS LTDA - EPP	100	3.000,00
Procuradoria Geral do Estado - Gestão Tesouro	2010NE00371	2010NE00332	M.A.C DE MELO - ME	100	1.474,88
Procuradoria Geral do Estado - Gestão Tesouro	2010NE00415	2010NE00059	M.A.C DE MELO - ME	100	3.586,32
Procuradoria Geral do Estado - Gestão Tesouro	2010NE00416	2010NE00061	M.A.C DE MELO - ME	100	3.644,02
Procuradoria Geral do Estado - Gestão Tesouro	2010NE00316	2010NE00062	M.A.C DE MELO - ME	100	500,00
Procuradoria Geral do Estado - Gestão Tesouro	2010NE00317	2010NE00062	M.A.C DE MELO - ME	100	3.166,66
Procuradoria Geral do Estado - Gestão Tesouro	2010NE00318	2010NE00068	COMPANHIA ENERGÉTICA DE BRASÍLIA	100	500,00
Procuradoria Geral do Estado - Gestão Tesouro	2010NE00323	2010NE00039	ECT-EMPRESA BRASILEIRA DE CORREIOS E TELÉGRAFOS	100	700,00
Procuradoria Geral do Estado - Gestão Tesouro	2010NE00327	2010NE00062	M.A.C DE MELO - ME	100	300,00
Procuradoria Geral do Estado - Gestão Tesouro	2010NE00328	2010NE00060	M.A.C DE MELO - ME	100	2.533,33
Procuradoria Geral do Estado - Gestão Tesouro	2010NE00333	2010NE00068	COMPANHIA ENERGÉTICA DE BRASÍLIA	100	550,00
Procuradoria Geral do Estado - Gestão Tesouro	2010NE00357	2010NE00027	SALOMÃO LUIZ DE LIMA - ME	100	4.785,00
Procuradoria Geral do Estado - Gestão Tesouro	2010NE00358	2010NE00029	SALOMÃO LUIZ DE LIMA - ME	100	1.650,00
Procuradoria Geral do Estado - Gestão Tesouro	2010NE00360	2010NE00131	CERTISIGN CERTIFICADORA DIGITAL S.A	100	1.645,00
Procuradoria Geral do Estado - Gestão Tesouro	2010NE00362	2010NE00142	SEC PUBLICIDADE LTDA	100	3.759,20
Procuradoria Geral do Estado - Gestão Tesouro	2010NE00367	2010NE00319	PH NEGOCIOS IMOBILIARIOS LTDA.	100	3.809,39
Procuradoria Geral do Estado - Gestão Tesouro	2010NE00368	2010NE00329	ECT-EMPRESA BRASILEIRA DE CORREIOS E TELÉGRAFOS	100	615,60
Procuradoria Geral do Estado - Gestão Tesouro	2010NE00370	2010NE00331	M.A.C DE MELO - ME	100	2.533,33
Procuradoria Geral do Estado - Gestão Tesouro	2010NE00372	2010NE00334	M.A.C DE MELO - ME	100	1.266,67
Procuradoria Geral do Estado - Gestão Tesouro	2010NE00373	2010NE00341	Vectra Consultoria e Serviços Ltda.	100	6.353,35
Procuradoria Geral do Estado - Gestão Tesouro	2010NE00374	2010NE00344	TNL PCS S.A	100	38.000,00
Procuradoria Geral do Estado - Gestão Tesouro	2010NE00375	2010NE00345	TNL PCS S.A	100	5.066,66
Procuradoria Geral do Estado - Gestão Tesouro	2010NE00407	2010NE00049	TELEBRASILIA-BRASIL TELECOM S/A	100	1.000,00
Procuradoria Geral do Estado - Gestão Tesouro	2010NE00412	2010NE00068	COMPANHIA ENERGÉTICA DE BRASÍLIA	100	1.020,82
Procuradoria Geral do Estado - Gestão Tesouro	2010NE00490	2010NE00312	CEF/FGTS	100	5.002,69
Procuradoria Geral do Estado - Gestão Tesouro	2010NE00456	2010NE00012	TRIBUNAL DE JUSTIÇA DO RN	100	3.500,00
Procuradoria Geral do Estado - Gestão Tesouro	2010NE00457	2010NE00012	TRIBUNAL DE JUSTIÇA DO RN	100	75.816,15
Procuradoria Geral do Estado - Gestão Tesouro	2010NE00489	2010NE00006	Instituto da Previdência dos Servidores do Estado	100	13.557,87
Procuradoria Geral do Estado - Gestão Tesouro	2010NE00454	2010NE00139	SERASA S.A	100	12.611,14
Procuradoria Geral do Estado - Gestão Tesouro	2010NE00338	2010NE00312	CEF/FGTS	100	7.000,00
Procuradoria Geral do Estado - Gestão Tesouro	2010NE00433	2010NE00147	CIRNE IRMÃOS & CIA LTDA	100	3.264,40
Procuradoria Geral do Estado - FUNAF Fundo de Aperfeiçoamento e Aparelhamento PGE	2010NE00050	2010NE00049	ATTALUS - TECNOLOGIA DA INFORMAÇÃO LTDA.	100	55.435,56
Procuradoria Geral do Estado - FUNAF Fundo de Aperfeiçoamento e Aparelhamento PGE	2010NE00053	2010NE00001	IVIA COMÉRCIO E SERVIÇOS DE INFORMÁTICA LTDA	100	142.350,31

Procuradoria Geral do Estado - FUNAF Fundo de Aperfeiçoamento e Aparelhamento PGE	2010NE00058	2010NE00054	IVIA COMÉRCIO E SERVIÇOS DE INFORMÁTICA LTDA	100	6.765,73
Assessoria de Comunicação Social - Gestão Tesouro	2010NE00189	2010NE00082	INSS	100	10.326,35
Assessoria de Comunicação Social - Gestão Tesouro	2010NE00188	2010NE00065	PUBLICIDADE GOVERNAMENTAL	100	4.123.601,34
Assessoria de Comunicação Social - Gestão Tesouro	2010NE00151	2010NE00100	INSS	100	595,01
Assessoria de Comunicação Social - Gestão Tesouro	2010NE00152	2010NE00108	INSS	100	595,01
Assessoria de Comunicação Social - Gestão Tesouro	2010NE00153	2010NE00112	INSS	100	714,00
Assessoria de Comunicação Social - Gestão Tesouro	2010NE00161	2010NE00156	INSS	100	595,01
Assessoria de Comunicação Social - Gestão Tesouro	2010NE00162	2010NE00157	INSS	100	595,01
Assessoria de Comunicação Social - Gestão Tesouro	2010NE00163	2010NE00158	INSS	100	714,00
Assessoria de Comunicação Social - Gestão Tesouro	2010NE00173	2010NE00106	PUBLICIDADE GOVERNAMENTAL	100	37.500,00
Assessoria de Comunicação Social - Gestão Tesouro	2010NE00172	2010NE00035	ASSESSORIA DE COMUNIC DO GOVERNO DO ESTADO ASSECOM	100	3.750,00
Assessoria de Comunicação Social - Gestão Tesouro	2010NE00182	2010NE00081	Instituto da Previdência dos Servidores do Estado	100	0,24
Assessoria de Comunicação Social - Gestão Tesouro	2010NE00168	2010NE00067	ASSESSORIA DE COMUNIC DO GOVERNO DO ESTADO ASSECOM	100	110,00
Assessoria de Comunicação Social - Gestão Tesouro	2010NE00154	2010NE00146	MARPROTEC COMERCIO E SERVIÇOS LTDA	100	1.100,00
Assessoria de Comunicação Social - Gestão Tesouro	2010NE00160	2010NE00155	MARPROTEC COMERCIO E SERVIÇOS LTDA	100	1.100,00
Assessoria de Comunicação Social - Gestão Tesouro	2010NE00149	2010NE00073	EMBRATEL	100	1.979,86
Assessoria de Comunicação Social - Gestão Tesouro	2010NE00150	2010NE00075	TNL PCS S.A	100	4.586,97
Assessoria de Comunicação Social - Gestão Tesouro	2010NE00167	2010NE00015	PUBLICIDADE GOVERNAMENTAL	100	11.221,91
Assessoria de Comunicação Social - Gestão Tesouro	2010NE00174	2010NE00001	PUBLICIDADE GOVERNAMENTAL	100	571,73
Assessoria de Comunicação Social - Gestão Tesouro	2010NE00177	2010NE00072	TELEMAR NORTE LESTE S/A	100	27.420,95
Assessoria de Comunicação Social - Gestão Tesouro	2010NE00178	2010NE00074	Companhia Energética do RN - COSERN	100	1.867,55
Assessoria de Comunicação Social - Gestão Tesouro	2010NE00179	2010NE00076	TELEMAR NORTE LESTE S/A	100	3.653,99
Assessoria de Comunicação Social - Gestão Tesouro	2010NE00186	2010NE00137	LUCGRAF/EDITORA GRÁFICA LTDA.	100	372,00
Assessoria de Comunicação Social - Gestão Tesouro	2010NE00187	2010NE00138	ELVIRA BENTO DE MORAIS - ME	100	175,25
Assessoria de Comunicação Social - Gestão Tesouro	2010NE00183	2010NE00082	INSS	100	38.908,48
Controladoria Geral do Estado - Gestão Tesouro	2010NE00230	2010NE00008	INSS	100	4.215,20
Controladoria Geral do Estado - Gestão Tesouro	2010NE00229	2010NE00015	PÉROLA SERVIÇOS TÉCNICOS LTDA	100	4.171,51
Controladoria Geral do Estado - Gestão Tesouro	2010NE00198	2010NE00018	TNL PCS S.A	100	1.687,22
Controladoria Geral do Estado - Gestão Tesouro	2010NE00200	2010NE00014	DISK FRIO	100	625,00
Controladoria Geral do Estado - Gestão Tesouro	2010NE00202	2010NE00018	TNL PCS S.A	100	600,00
Controladoria Geral do Estado - Gestão Tesouro	2010NE00222	2010NE00017	Telemar Norte Leste S/A	100	1.216,28
Controladoria Geral do Estado - Gestão Tesouro	2010NE00225	2010NE00213	TNL PCS S.A	100	517,88
Controladoria Geral do Estado - Gestão Tesouro	2010NE00224	2010NE00022	AUXÍLIO TRANSPORTE - ESTAGIÁRIOS	100	24,94
Controladoria Geral do Estado - Gestão Tesouro	2010NE00196	2010NE00023	Estagiários	100	153,00

Controladoria Geral do Estado - Gestão Tesouro	2010NE00220	2010NE00011	ESTAGIÁRIOS - NÍVEL SUPERIOR E NÍVEL MÉDIO	100	4.174,90
Controladoria Geral do Estado - Gestão Tesouro	2010NE00201	2010NE00015	PÉROLA SERVIÇOS TÉCNICOS LTDA	100	5.025,92
Controladoria Geral do Estado - Gestão Tesouro	2010NE00193	2010NE00010	Instituto da Previdência dos Servidores do Estado	100	20.000,00
Controladoria Geral do Estado - Gestão Tesouro	2010NE00209	2010NE00010	Instituto da Previdência dos Servidores do Estado	100	11.900,00
Controladoria Geral do Estado - Gestão Tesouro	2010NE00227	2010NE00010	Instituto da Previdência dos Servidores do Estado	100	273,13
Controladoria Geral do Estado - Gestão Tesouro	2010NE00189	2010NE00094	ALLIANCER COM. E TECNOLOGIA EM SERV LTDA	100	490,22
Controladoria Geral do Estado - Gestão Tesouro	2010NE00191	2010NE00008	INSS	100	5.000,00
Controladoria Geral do Estado - Gestão Tesouro	2010NE00208	2010NE00008	INSS	100	1.170,00
Controladoria Geral do Estado - Gestão Tesouro	2010NE00218	2010NE00008	INSS	100	5,94
Defensoria Pública Geral do Estado - Gestão Tesouro	2010NE00240	2010NE00020	INSS	100	4.589,20
Defensoria Pública Geral do Estado - Gestão Tesouro	2010NE00226	2010NE00070	L.CIRNE & CIA LTDA	100	3.636,00
Defensoria Pública Geral do Estado - Gestão Tesouro	2010NE00233	2010NE00104	SALINAS AUTOMOVEIS LTDA	100	5.509,76
Defensoria Pública Geral do Estado - Gestão Tesouro	2010NE00238	2010NE00131	PRONTOCAR AUTO PEÇAS E SERVIÇOS LTDA	100	6.998,76
Defensoria Pública Geral do Estado - Gestão Tesouro	2010NE00219	2010NE00047	Agência Aerotur Ltda.	100	3.471,20
Defensoria Pública Geral do Estado - Gestão Tesouro	2010NE00231	2010NE00089	Salmos Comércio ,Representações e Serviços LTDA	100	7.352,75
Defensoria Pública Geral do Estado - Gestão Tesouro	2010NE00215	2010NE00009	CAERN	100	1.082,56
Defensoria Pública Geral do Estado - Gestão Tesouro	2010NE00216	2010NE00012	Companhia Energética do RN - COSERN	100	3.794,40
Defensoria Pública Geral do Estado - Gestão Tesouro	2010NE00217	2010NE00026	ECT-EMPRESA BRASILEIRA DE CORREIOS E TELÉGRAFOS	100	8.709,22
Defensoria Pública Geral do Estado - Gestão Tesouro	2010NE00221	2010NE00062	TNL PCS S.A	100	4.517,60
Defensoria Pública Geral do Estado - Gestão Tesouro	2010NE00222	2010NE00063	Telemar Norte Leste S/A	100	1.131,46
Defensoria Pública Geral do Estado - Gestão Tesouro	2010NE00223	2010NE00064	Vectra Consultoria e Serviços Ltda.	100	1.263,83
Defensoria Pública Geral do Estado - Gestão Tesouro	2010NE00225	2010NE00067	Walfredo Lopes e Filhos Ltda.	100	7.500,00
Defensoria Pública Geral do Estado - Gestão Tesouro	2010NE00227	2010NE00071	VIVO S/A	100	4.806,22
Defensoria Pública Geral do Estado - Gestão Tesouro	2010NE00228	2010NE00077	SANTOS E CIA LTDA	100	2.700,00
Defensoria Pública Geral do Estado - Gestão Tesouro	2010NE00229	2010NE00085	PRISMA CARTUCHOS E SERVIÇOS DE INFORMÁTICA LTDA ME	100	7.440,00
Defensoria Pública Geral do Estado - Gestão Tesouro	2010NE00234	2010NE00105	SALINAS AUTOMOVEIS LTDA	100	2.305,00
Defensoria Pública Geral do Estado - Gestão Tesouro	2010NE00235	2010NE00110	PJ REFEIÇÕES COLETIVAS LTDA	100	4.833,95
Defensoria Pública Geral do Estado - Gestão Tesouro	2010NE00237	2010NE00129	PRONTOCAR AUTO PEÇAS E SERVIÇOS LTDA	100	6.727,35
Defensoria Pública Geral do Estado - Gestão Tesouro	2010NE00224	2010NE00066	PAULO ROBERTO NEGÓCIO DE FREITAS	100	11.000,00
Defensoria Pública Geral do Estado - Gestão Tesouro	2010NE00230	2010NE00087	ELISANGELA QUEIROZ MOURA DE SOUZA	100	7.050,00
Defensoria Pública Geral do Estado - Gestão Tesouro	2010NE00232	2010NE00091	GENILDO FERNANDES DE QUEIROZ	100	6.000,00
Defensoria Pública Geral do Estado - Gestão Tesouro	2010NE00239	2010NE00139	KARLLA RACHEL SOARES BEZERRA	100	2.850,00
Defensoria Pública Geral do Estado - Gestão Tesouro	2010NE00220	2010NE00057	NATAL SERVICE LTDA.,	100	7.960,00
Defensoria Pública Geral do Estado - Gestão Tesouro	2010NE00236	2010NE00117	RS Refrigeração e Serviços LTDA	100	58.623,00

Defensoria Pública Geral do Estado - Gestão Tesouro	2010NE00218	2010NE00039	INSS	100	570,00
Defensoria Pública Geral do Estado - Gestão Tesouro	2010NE00206	2010NE00045	AUXÍLIO TRANSPORTE - ESTAGIÁRIOS	100	429,30
Defensoria Pública Geral do Estado - Gestão Tesouro	2010NE00188	2010NE00089	Salmos Comércio ,Representações e Serviços LTDA	100	357,86
Defensoria Pública Geral do Estado - Gestão Tesouro	2010NE00179	2010NE00039	INSS	100	4.375,00
Defensoria Pública Geral do Estado - Gestão Tesouro	2010NE00176	2010NE00013	DETRAN/RN	100	668,68
Defensoria Pública Geral do Estado - Gestão Tesouro	2010NE00187	2010NE00071	VIVO S/A	100	68,69
Defensoria Pública Geral do Estado - Gestão Tesouro	2010NE00189	2010NE00109	WBIRANILTON L. ARAÚJO-ME	100	4.000,00
Defensoria Pública Geral do Estado - Gestão Tesouro	2010NE00200	2010NE00012	Companhia Energética do RN - COSERN	100	262,66
Defensoria Pública Geral do Estado - Gestão Tesouro	2010NE00204	2010NE00026	ECT-EMPRESA BRASILEIRA DE CORREIOS E TELÉGRAFOS	100	3.093,99
Defensoria Pública Geral do Estado - Gestão Tesouro	2010NE00207	2010NE00061	TELEMAR NORTE LESTE S/A	100	3.473,65
Defensoria Pública Geral do Estado - Gestão Tesouro	2010NE00208	2010NE00062	TNL PCS S.A	100	2.523,55
Defensoria Pública Geral do Estado - Gestão Tesouro	2010NE00205	2010NE00044	ESTAGIÁRIOS - NÍVEL SUPERIOR E NÍVEL MÉDIO	100	5.076,12
Defensoria Pública Geral do Estado - Gestão Tesouro	2010NE00185	2010NE00047	Agência Aerotur Ltda.	100	3.529,60
Defensoria Pública Geral do Estado - Gestão Tesouro	2010NE00184	2010NE00032	JOSE EDIELSON DO REGO-ME	100	2.592,88
Defensoria Pública Geral do Estado - Gestão Tesouro	2010NE00175	2010NE00007	INSS	100	59,15
Defensoria Pública Geral do Estado - Gestão Tesouro	2010NE00178	2010NE00020	INSS	100	12.227,76
Defensoria Pública Geral do Estado - Gestão Tesouro	2010NE00192	2010NE00020	INSS	100	1.441,00
Vice-Governadoria - Gestão Tesouro	2010NE00156	2010NE00020	INSS	100	3.449,19
Vice-Governadoria - Gestão Tesouro	2010NE00148	2010NE00018	Instituto da Previdência dos Servidores do Estado	100	11.587,39
Vice-Governadoria - Gestão Tesouro	2010NE00149	2010NE00019	Instituto da Previdência dos Servidores do Estado	100	630,29
Vice-Governadoria - Gestão Tesouro	2010NE00131	2010NE00065	MOTORDIESEL-ANDRÉ NAVARRO MESQUITA	100	5,60
Vice-Governadoria - Gestão Tesouro	2010NE00133	2010NE00113	GABINETE DO VICE-GOVERNADOR	100	20,00
Vice-Governadoria - Gestão Tesouro	2010NE00137	2010NE00126	NISSAUTO COMÉRCIO DE VEÍCULOS E PEÇAS LTDA.	121	4.968,96
Vice-Governadoria - Gestão Tesouro	2010NE00151	2010NE00030	ESTAGIÁRIOS - NÍVEL SUPERIOR E NÍVEL MÉDIO	100	8.670,00
Vice-Governadoria - Gestão Tesouro	2010NE00129	2010NE00032	JMT SERVIÇOS E LOCAÇÃO DE MÃO DE OBRA LTDA - ME	100	19,25
Vice-Governadoria - Gestão Tesouro	2010NE00119	2010NE00023	TELEMAR NORTE LESTE S/A	100	6.000,00
Vice-Governadoria - Gestão Tesouro	2010NE00122	2010NE00023	TELEMAR NORTE LESTE S/A	100	4.715,67
Vice-Governadoria - Gestão Tesouro	2010NE00127	2010NE00024	TNL PCS S.A	100	4.544,04
Vice-Governadoria - Gestão Tesouro	2010NE00128	2010NE00025	ECT-EMPRESA BRASILEIRA DE CORREIOS E TELÉGRAFOS	100	508,75
Vice-Governadoria - Gestão Tesouro	2010NE00130	2010NE00064	MOTORDIESEL-ANDRÉ NAVARRO MESQUITA	100	60,00
Vice-Governadoria - Gestão Tesouro	2010NE00135	2010NE00123	NISSAUTO COMÉRCIO DE VEÍCULOS E PEÇAS LTDA.	100	1.385,80
Vice-Governadoria - Gestão Tesouro	2010NE00136	2010NE00125	TNL PCS S.A	121	24.500,00
Vice-Governadoria - Gestão Tesouro	2010NE00141	2010NE00138	TNL PCS S.A	121	6.104,71
Vice-Governadoria - Gestão Tesouro	2010NE00142	2010NE00010	Companhia Energética do RN - COSERN	100	241,52

Vice-Governadoria - Gestão Tesouro	2010NE00153	2010NE00098	Telemar Norte Leste S/A	100	9.806,08
Vice-Governadoria - Gestão Tesouro	2010NE00154	2010NE00116	Telemar Norte Leste S/A	100	3.771,58
Vice-Governadoria - Gestão Tesouro	2010NE00155	2010NE00124	TELEMAR NORTE LESTE S/A	121	3.035,91
Vice-Governadoria - Gestão Tesouro	2010NE00152	2010NE00031	AUXÍLIO TRANSPORTE - ESTAGIÁRIOS	100	731,00
Vice-Governadoria - Gestão Tesouro	2010NE00150	2010NE00020	INSS	100	9.734,05
Polícia Militar - Gestão Tesouro	2010NE01020	2010NE00249	Ednaldo Lopes Gonçalves	100	122.706,29
Polícia Militar - Gestão Tesouro	2010NE01021	2010NE00792	APOIO MOTOS LTDA	100	106.970,30
Polícia Militar - Gestão Tesouro	2010NE01026	2010NE00026	Comercial Zona Sul LTDA-ME	100	856,88
Polícia Militar - Gestão Tesouro	2010NE01027	2010NE00099	Comercial Zona Sul LTDA-ME	100	13.882,85
Polícia Militar - Gestão Tesouro	2010NE01029	2010NE00104	SUPRINOR - SUPRIMENTOS DO NORDESTE LTDA ME	100	146,70
Polícia Militar - Gestão Tesouro	2010NE01034	2010NE00466	LAMPADINHA MATERIAIS ELÉTRICOS LTDA	100	2.907,63
Polícia Militar - Gestão Tesouro	2010NE01038	2010NE00125	Seven Com. e Representação Ltda-ME	100	197,40
Polícia Militar - Gestão Tesouro	2010NE01041	2010NE00126	A.M.O DE SOUZA - ME	100	4.569,14
Polícia Militar - Gestão Tesouro	2010NE01042	2010NE00671	QUALLITY DISTRIBUIDORA DE ALIMENTOS LTDA	100	1.999,95
Polícia Militar - Gestão Tesouro	2010NE01043	2010NE00132	ESPACIAL AUTO PEÇAS LTDA.	100	3.000,00
Polícia Militar - Gestão Tesouro	2010NE01044	2010NE00672	SUPRINOR - SUPRIMENTOS DO NORDESTE LTDA ME	100	629,20
Polícia Militar - Gestão Tesouro	2010NE01045	2010NE00674	Seven Com. e Representação Ltda-ME	100	73,84
Polícia Militar - Gestão Tesouro	2010NE01046	2010NE00133	VIA DIESEL	100	498,27
Polícia Militar - Gestão Tesouro	2010NE01048	2010NE00675	Benarros Veículos Ltda	100	1.081,98
Polícia Militar - Gestão Tesouro	2010NE01051	2010NE00180	EMPÓRIO GRÁFICO LTDA	100	550,00
Polícia Militar - Gestão Tesouro	2010NE01052	2010NE00680	José Gualberto Alves de Andrade - ME	100	2.768,50
Polícia Militar - Gestão Tesouro	2010NE01053	2010NE00184	J C AMARAL	100	139,60
Polícia Militar - Gestão Tesouro	2010NE01054	2010NE00186	PXYS Distribuidora Commerc. e Serviços LTDA	100	353,00
Polícia Militar - Gestão Tesouro	2010NE01055	2010NE00187	TAMPASCO & FREITAS LTDA. ME	100	129,00
Polícia Militar - Gestão Tesouro	2010NE01059	2010NE00367	HC PEÇAS S/A	100	14.365,00
Polícia Militar - Gestão Tesouro	2010NE01060	2010NE00739	SUPRINOR - SUPRIMENTOS DO NORDESTE LTDA ME	100	15.175,80
Polícia Militar - Gestão Tesouro	2010NE01061	2010NE00369	AUTARQUIA COMERCIO E SAUDE ANIMAL LTDA -EPP	100	632,20
Polícia Militar - Gestão Tesouro	2010NE01062	2010NE00764	SUPRINOR - SUPRIMENTOS DO NORDESTE LTDA ME	100	14.899,35
Polícia Militar - Gestão Tesouro	2010NE01063	2010NE00371	SUPRINOR - SUPRIMENTOS DO NORDESTE LTDA ME	100	15.431,02
Polícia Militar - Gestão Tesouro	2010NE01064	2010NE00374	M G F Comércio e Serviços Ltda - ME	100	4,50
Polícia Militar - Gestão Tesouro	2010NE01065	2010NE00784	RAVEN E PEREIRA COM DE ALIM. E SERV. LTDA	100	3.859,20
Polícia Militar - Gestão Tesouro	2010NE01066	2010NE00375	UNIPETROL ATACADISTA DE LUBRIFICANTES LTDA	100	1.755,30
Polícia Militar - Gestão Tesouro	2010NE01067	2010NE00376	IRCA NUTRIÇÃO E AVICULTURA S/A	100	33.680,00
Polícia Militar - Gestão Tesouro	2010NE01068	2010NE00785	Brilho do Sol Distribuidora de Papelaria Ltda-EPP	100	826,90

Polícia Militar - Gestão Tesouro	2010NE01069	2010NE00385	FRUTIFRIOS LTDA	100	72.505,69
Polícia Militar - Gestão Tesouro	2010NE01071	2010NE00387	MERCANTIL CIDADE LTDA	100	53.439,87
Polícia Militar - Gestão Tesouro	2010NE01072	2010NE00389	Comercial de Alimentos DJ Ltda.	100	15.175,60
Polícia Militar - Gestão Tesouro	2010NE01073	2010NE00391	VAREJÃO OESTE LTDA	100	37.142,34
Polícia Militar - Gestão Tesouro	2010NE01075	2010NE00392	FRUTIFRIOS LTDA	100	3.945,42
Polícia Militar - Gestão Tesouro	2010NE01076	2010NE00422	SUPRINOR - SUPRIMENTOS DO NORDESTE LTDA ME	100	8.168,64
Polícia Militar - Gestão Tesouro	2010NE01078	2010NE00424	PARELHAS GÁS LTDA	100	310,93
Polícia Militar - Gestão Tesouro	2010NE01080	2010NE00425	ALTO POSTO PASSA E FICA	100	2.115,08
Polícia Militar - Gestão Tesouro	2010NE01082	2010NE00446	José Gualberto Alves de Andrade - ME	100	17.255,31
Polícia Militar - Gestão Tesouro	2010NE01194	2010NE00839	ELLIS NASA DOS SANTOS	100	2.550,00
Polícia Militar - Gestão Tesouro	2010NE01201	2010NE00883	ANA MARIA DA SILVA	100	600,00
Polícia Militar - Gestão Tesouro	2010NE01203	2010NE00751	William Nunes do Nascimento	100	2.550,00
Polícia Militar - Gestão Tesouro	2010NE01204	2010NE00858	Nadja Maria de Lima Costa	100	650,00
Polícia Militar - Gestão Tesouro	2010NE01205	2010NE00882	EMANOEL IRANILDO DO NASCIMENTO	100	2.550,00
Polícia Militar - Gestão Tesouro	2010NE01112	2010NE00765	MV Comercio de Produtos para Hotel e Restaurante	100	3.175,20
Polícia Militar - Gestão Tesouro	2010NE01114	2010NE00701	W T COMÉRCIO & REPRESENTAÇÕES LTDA	100	37.455,00
Polícia Militar - Gestão Tesouro	2010NE01115	2010NE00630	LC EMPREENDIMENTOS LTDA	100	152.976,00
Polícia Militar - Gestão Tesouro	2010NE01116	2010NE00820	DALLAS COMÉRCIO E SERVIÇOS LTDA	100	54.000,00
Polícia Militar - Gestão Tesouro	2010NE01117	2010NE00744	METALÚRGICA MARCONDES LTDA	100	202.500,00
Polícia Militar - Gestão Tesouro	2010NE01118	2010NE00743	CBC - CIA BRAS DE CARTUCHOS	100	115.272,00
Polícia Militar - Gestão Tesouro	2010NE01119	2010NE00636	PRISMA TELECOMUNICAÇÕES LTDA.	100	77.760,00
Polícia Militar - Gestão Tesouro	2010NE01120	2010NE00541	CBC- COMPANHIA BRASILEIRA DE CARTUCHOS	100	338.790,00
Polícia Militar - Gestão Tesouro	2010NE01124	2010NE00673	Comecial Zona Sul LTDA-ME	100	33.833,26
Polícia Militar - Gestão Tesouro	2010NE01125	2010NE00102	Distelg - Elg Distribuidora de Alimentos Ltda	100	22.299,15
Polícia Militar - Gestão Tesouro	2010NE01126	2010NE00392	FRUTIFRIOS LTDA	100	9.877,91
Polícia Militar - Gestão Tesouro	2010NE01130	2010NE00126	A.M.O DE SOUZA - ME	100	18.276,56
Polícia Militar - Gestão Tesouro	2010NE01132	2010NE00424	PARELHAS GÁS LTDA	100	33.753,59
Polícia Militar - Gestão Tesouro	2010NE01133	2010NE00104	SUPRINOR - SUPRIMENTOS DO NORDESTE LTDA ME	100	10.720,65
Polícia Militar - Gestão Tesouro	2010NE01134	2010NE00100	QUALLITY DISTRIBUIDORA DE ALIMENTOS LTDA	100	47.215,90
Polícia Militar - Gestão Tesouro	2010NE01135	2010NE00671	QUALLITY DISTRIBUIDORA DE ALIMENTOS LTDA	100	23.052,30
Polícia Militar - Gestão Tesouro	2010NE01136	2010NE00389	Comercial de Alimentos DJ Ltda.	100	124.183,67
Polícia Militar - Gestão Tesouro	2010NE01137	2010NE00393	Comercial de Alimentos DJ Ltda.	100	65.137,50
Polícia Militar - Gestão Tesouro	2010NE01138	2010NE00673	Comecial Zona Sul LTDA-ME	100	41.375,15
Polícia Militar - Gestão Tesouro	2010NE01139	2010NE00373	M G F Comércio e Serviços Ltda - ME	100	20.169,60

Polícia Militar - Gestão Tesouro	2010NE01140	2010NE00784	RAVEN E PEREIRA COM DE ALIM. E SERV. LTDA	100	1.440,00
Polícia Militar - Gestão Tesouro	2010NE01141	2010NE00387	MERCANTIL CIDADE LTDA	100	80.410,54
Polícia Militar - Gestão Tesouro	2010NE01142	2010NE00680	José Gualberto Alves de Andrade - ME	100	80.410,54
Polícia Militar - Gestão Tesouro	2010NE01143	2010NE00680	José Gualberto Alves de Andrade - ME	100	49.416,35
Polícia Militar - Gestão Tesouro	2010NE01144	2010NE00446	José Gualberto Alves de Andrade - ME	100	17.143,43
Polícia Militar - Gestão Tesouro	2010NE01145	2010NE00445	Comercial de Alimentos DJ Ltda.	100	19.727,04
Polícia Militar - Gestão Tesouro	2010NE01146	2010NE00375	UNIPETROL ATACADISTA DE LUBRIFICANTES LTDA	100	196.404,80
Polícia Militar - Gestão Tesouro	2010NE01147	2010NE00385	FRUTIFRIOS LTDA	100	16.452,75
Polícia Militar - Gestão Tesouro	2010NE01148	2010NE00627	IMPEVAL IND. E COM. DE VASSOURAS IMPERIAL LTDA ME	100	15.417,38
Polícia Militar - Gestão Tesouro	2010NE01149	2010NE00125	Seven Com. e Representação Ltda-ME	100	60.533,18
Polícia Militar - Gestão Tesouro	2010NE01150	2010NE00052	PAULO RONALDO TOLENTINO-ME	100	30.982,84
Polícia Militar - Gestão Tesouro	2010NE01151	2010NE00369	AUTARQUIA COMERCIO E SAUDE ANIMAL LTDA -EPP	100	24.182,60
Polícia Militar - Gestão Tesouro	2010NE01152	2010NE00376	IRCA NUTRIÇÃO E AVICULTURA S/A	100	48.024,00
Polícia Militar - Gestão Tesouro	2010NE01153	2010NE00367	HC PEÇAS S/A	100	70.225,00
Polícia Militar - Gestão Tesouro	2010NE01154	2010NE00466	LAMPADINHA MATERIAIS ELÉTRICOS LTDA	100	33.147,12
Polícia Militar - Gestão Tesouro	2010NE01155	2010NE00391	VAREJÃO OESTE LTDA	100	69.955,71
Polícia Militar - Gestão Tesouro	2010NE01157	2010NE00557	O CONSTRUTOR MATERIAL DE CONST. DEP SÃO JOAQUIM	100	55.845,27
Polícia Militar - Gestão Tesouro	2010NE01158	2010NE00120	José Gualberto Alves de Andrade - ME	100	63.163,60
Polícia Militar - Gestão Tesouro	2010NE01159	2010NE00445	Comercial de Alimentos DJ Ltda.	100	19.674,55
Polícia Militar - Gestão Tesouro	2010NE01160	2010NE00099	Comercial Zona Sul LTDA-ME	100	41.113,70
Polícia Militar - Gestão Tesouro	2010NE01162	2010NE00337	ETIFLEX ROTULOS E ETIQUETAS LTDA.	100	1.697,52
Polícia Militar - Gestão Tesouro	2010NE01163	2010NE00368	Comercial de Alimentos DJ Ltda.	100	137.662,89
Polícia Militar - Gestão Tesouro	2010NE01169	2010NE00422	SUPRINOR - SUPRIMENTOS DO NORDESTE LTDA ME	100	21.949,72
Polícia Militar - Gestão Tesouro	2010NE01170	2010NE00425	ALTO POSTO PASSA E FICA	100	29.999,96
Polícia Militar - Gestão Tesouro	2010NE01174	2010NE00448	M G F Comércio e Serviços Ltda - ME	100	3.202,40
Polícia Militar - Gestão Tesouro	2010NE01177	2010NE00672	SUPRINOR - SUPRIMENTOS DO NORDESTE LTDA ME	100	11.212,75
Polícia Militar - Gestão Tesouro	2010NE01188	2010NE00371	SUPRINOR - SUPRIMENTOS DO NORDESTE LTDA ME	100	7.780,13
Polícia Militar - Gestão Tesouro	2010NE01189	2010NE00372	N N TINTAS / TELETINTAS	100	16.921,41
Polícia Militar - Gestão Tesouro	2010NE01191	2010NE00383	VAREJÃO OESTE LTDA	100	50.434,38
Polícia Militar - Gestão Tesouro	2010NE01192	2010NE00674	Seven Com. e Representação Ltda-ME	100	95.388,42
Polícia Militar - Gestão Tesouro	2010NE01202	2010NE00728	Terral Esporte e Aventura	100	157.250,00
Polícia Militar - Gestão Tesouro	2010NE01077	2010NE00802	ALVITUR	100	32.732,38
Polícia Militar - Gestão Tesouro	2010NE01018	2010NE00112	CAERN	100	208.222,81
Polícia Militar - Gestão Tesouro	2010NE01019	2010NE00114	SODEXHO PASS DO BRASIL SERV.COM.LTDA	100	215.492,89

Polícia Militar - Gestão Tesouro	2010NE01028	2010NE00103	SAAE-SERVICO AUTÔNOMO DE A. E ESGOTO- SANTA CRUZ	100	1.515,62
Polícia Militar - Gestão Tesouro	2010NE01030	2010NE00105	SAAE- Alexandria	100	1.332,82
Polícia Militar - Gestão Tesouro	2010NE01031	2010NE00107	saae -sao gonçalo	100	2.000,00
Polícia Militar - Gestão Tesouro	2010NE01035	2010NE00108	ECT-EMPRESA BRASILEIRA DE CORREIOS E TELÉGRAFOS	100	72,50
Polícia Militar - Gestão Tesouro	2010NE01037	2010NE00498	M J R COMERCIO E SERVIÇOS LTDA - ME	100	20,00
Polícia Militar - Gestão Tesouro	2010NE01040	2010NE00644	WBIRANILTON L. ARAÚJO-ME	100	576,00
Polícia Militar - Gestão Tesouro	2010NE01047	2010NE00138	ESPACIAL AUTO PEÇAS LTDA.	100	199,00
Polícia Militar - Gestão Tesouro	2010NE01049	2010NE00139	VIA DIESEL	100	2.248,00
Polícia Militar - Gestão Tesouro	2010NE01050	2010NE00676	Benarros Veículos Ltda	100	844,00
Polícia Militar - Gestão Tesouro	2010NE01056	2010NE00721	Natal Veiculos Ltda	100	5,00
Polícia Militar - Gestão Tesouro	2010NE01057	2010NE00211	JG CONSTRUÇÃO E SERVIÇOS LTDA	100	0,21
Polícia Militar - Gestão Tesouro	2010NE01058	2010NE00735	TEXAS SERVIÇOS E INFORMÁTICA LTDA	100	0,20
Polícia Militar - Gestão Tesouro	2010NE01070	2010NE00791	APOIO MOTOS LTDA	100	69.900,00
Polícia Militar - Gestão Tesouro	2010NE01079	2010NE00852	PJ REFEIÇÕES COLETIVAS LTDA	100	363,00
Polícia Militar - Gestão Tesouro	2010NE01081	2010NE00860	PJ REFEIÇÕES COLETIVAS LTDA	100	187,55
Polícia Militar - Gestão Tesouro	2010NE01083	2010NE00861	WBIRANILTON L. ARAÚJO-ME	100	732,00
Polícia Militar - Gestão Tesouro	2010NE01084	2010NE00870	PJ REFEIÇÕES COLETIVAS LTDA	100	605,00
Polícia Militar - Gestão Tesouro	2010NE01085	2010NE00188	TIM NORDESTE S/A	100	17.514,59
Polícia Militar - Gestão Tesouro	2010NE01088	2010NE00569	TELEMAR NORTE LESTE S/A	100	53.656,55
Polícia Militar - Gestão Tesouro	2010NE01089	2010NE00303	Vectra Consultoria e Serviços Ltda.	100	53.603,37
Polícia Militar - Gestão Tesouro	2010NE01098	2010NE00772	VERBO - IDÉIAS E OFÍCIOS LTDA	100	5.000,00
Polícia Militar - Gestão Tesouro	2010NE01113	2010NE00891	VAGAL AUTO PLACAS LTDA - ME	100	7.474,98
Polícia Militar - Gestão Tesouro	2010NE01131	2010NE00861	WBIRANILTON L. ARAÚJO-ME	100	20.620,00
Polícia Militar - Gestão Tesouro	2010NE01156	2010NE00644	WBIRANILTON L. ARAÚJO-ME	100	10.240,00
Polícia Militar - Gestão Tesouro	2010NE01161	2010NE00138	ESPACIAL AUTO PEÇAS LTDA.	100	34,66
Polícia Militar - Gestão Tesouro	2010NE01182	2010NE00766	Veterinaria Diagnosticos LTDA	100	6.984,00
Polícia Militar - Gestão Tesouro	2010NE01184	2010NE00794	PARNA FRIO REFRIGERAÇÕES	100	240,00
Polícia Militar - Gestão Tesouro	2010NE01185	2010NE00852	PJ REFEIÇÕES COLETIVAS LTDA	100	26.797,77
Polícia Militar - Gestão Tesouro	2010NE01186	2010NE00860	PJ REFEIÇÕES COLETIVAS LTDA	100	20.570,00
Polícia Militar - Gestão Tesouro	2010NE01187	2010NE00870	PJ REFEIÇÕES COLETIVAS LTDA	100	17.545,00
Polícia Militar - Gestão Tesouro	2010NE01206	2010NE00105	SAAE- Alexandria	100	322,84
Polícia Militar - Gestão Tesouro	2010NE01207	2010NE00112	CAERN	100	217.446,29
Polícia Militar - Gestão Tesouro	2010NE01208	2010NE00188	TIM NORDESTE S/A	100	3.500,00
Polícia Militar - Gestão Tesouro	2010NE01215	2010NE00567	TNL PCS S.A	100	3.052,93

Polícia Militar - Gestão Tesouro	2010NE01216	2010NE00569	TELEMAR NORTE LESTE S/A	100	21.085,05
Polícia Militar - Gestão Tesouro	2010NE01074	2010NE00796	CANTEX COM, IMPORT. E EXPORT. DE MAQ. E EQUIP LTDA	100	9.077,40
Polícia Militar - Gestão Tesouro	2010NE01087	2010NE00438	FÊNIX COMÉRCIO LTDA - ME	100	42.628,00
Polícia Militar - Gestão Tesouro	2010NE01097	2010NE00733	N3 COMPUTADORES PERIFÉRICOS E ELETRÔNICOS LTDA.	100	5.550,02
Polícia Militar - Gestão Tesouro	2010NE01121	2010NE00733	N3 COMPUTADORES PERIFÉRICOS E ELETRÔNICOS LTDA.	100	53.919,98
Polícia Militar - Gestão Tesouro	2010NE01122	2010NE00724	CBC- COMPANHIA BRASILEIRA DE CARTUCHOS	100	366.870,00
Polícia Militar - Gestão Tesouro	2010NE01123	2010NE00719	FORJAS TAURUS S.A	100	509.600,00
Polícia Militar - Gestão Tesouro	2010NE01127	2010NE00551	Ecoserv Comércio e Serviços Ltda	100	5.438,40
Polícia Militar - Gestão Tesouro	2010NE01128	2010NE00732	SMS TECNOLOGIA ELETRONICA LTDA	100	23.262,00
Diretoria de Saúde da Polícia Militar - Gestão Tesouro	2010NE00225	2010NE00010	DENTERN LTDA	100	2.034,15
Diretoria de Saúde da Polícia Militar - Gestão Tesouro	2010NE00226	2010NE00027	CIRURGICA BEZERRA DISTRIBUIDORA LTDA.	100	480,00
Diretoria de Saúde da Polícia Militar - Gestão Tesouro	2010NE00227	2010NE00036	CIRURGICA BEZERRA DISTRIBUIDORA LTDA.	100	611,20
Diretoria de Saúde da Polícia Militar - Gestão Tesouro	2010NE00229	2010NE00153	PROMÉDICA COM. E ASSIST. TÉCN. MÉDICA LTDA.	100	1.111,82
Diretoria de Saúde da Polícia Militar - Gestão Tesouro	2010NE00231	2010NE00183	ELETRO - HOSPITALAR LTDA. ME	100	10,34
Diretoria de Saúde da Polícia Militar - Gestão Tesouro	2010NE00232	2010NE00179	ELETRO - HOSPITALAR LTDA. ME	100	14,96
Diretoria de Saúde da Polícia Militar - Gestão Tesouro	2010NE00233	2010NE00209	ELETRO - HOSPITALAR LTDA. ME	100	244,91
Diretoria de Saúde da Polícia Militar - Gestão Tesouro	2010NE00224	2010NE00001	SOL LAVANDERIA HOSPITALAR	100	176.968,80
Diretoria de Saúde da Polícia Militar - Gestão Tesouro	2010NE00228	2010NE00152	PROMÉDICA COM. E ASSIST. TÉCN. MÉDICA LTDA.	100	3.171,42
Diretoria de Saúde da Polícia Militar - Gestão Tesouro	2010NE00234	2010NE00057	CAERN	100	5.347,37
Diretoria de Saúde da Polícia Militar - Gestão Tesouro	2010NE00235	2010NE00109	Companhia Energética do RN - COSERN	100	34.490,01
Diretoria de Saúde da Polícia Militar - Gestão Tesouro	2010NE00236	2010NE00017	Telemar Norte Leste S/A	100	22.315,94
Diretoria de Saúde da Polícia Militar - Gestão Tesouro	2010NE00217	2010NE00103	Azevedo Coelho Engenharia Ltda	100	31.327,98
Diretoria de Saúde da Polícia Militar - Gestão Tesouro	2010NE00237	2010NE00103	Azevedo Coelho Engenharia Ltda	100	521.870,81
Diretoria de Saúde da Polícia Militar - Gestão Tesouro	2010NE00238	2010NE00213	Azevedo Coelho Engenharia Ltda	121	99.217,57
Diretoria de Saúde da Polícia Militar - Gestão Tesouro	2010NE00239	2010NE00103	Azevedo Coelho Engenharia Ltda	100	523.695,80
Diretoria de Saúde da Polícia Militar - Gestão Tesouro	2010NE00219	2010NE00194	M.F.A. AGUIAR Produtos Analíticos e Hospitalares	121	3.100,00
Diretoria de Saúde da Polícia Militar - Gestão Tesouro	2010NE00223	2010NE00205	N3 COMPUTADORES PERIFÉRICOS E ELETRÔNICOS LTDA.	121	9.250,00
Secretaria da Administração e Recursos Humanos - Gestão Tesouro	2010NE00395	2010NE00112	UFRN-Universidade Federal do RN	100	57.998,83
Secretaria da Administração e Recursos Humanos - Gestão Tesouro	2010NE00411	2010NE00007	Instituto da Previdência dos Servidores do Estado	100	2.927,98
Secretaria da Administração e Recursos Humanos - Gestão Tesouro	2010NE00422	2010NE00007	Instituto da Previdência dos Servidores do Estado	100	44.276,10
Secretaria da Administração e Recursos Humanos - Gestão Tesouro	2010NE00385	2010NE00066	ULTRAGEL LOCAÇÃO DE MÃO-DE-OBRA E SERVIÇOS LTDA	100	7.704,21
Secretaria da Administração e Recursos Humanos - Gestão Tesouro	2010NE00393	2010NE00064	R & MR CONSTRUÇÕES, SERV E LOC DE MÃO-DE-OBRA LTDA	100	14.522,84

Secretaria da Administração e Recursos Humanos - Gestão Tesouro	2010NE00394	2010NE00289	R & MR CONSTRUÇÕES, SERV E LOC DE MÃO-DE-OBRA LTDA	100	4.215,76
Secretaria da Administração e Recursos Humanos - Gestão Tesouro	2010NE00409	2010NE00066	ULTRAGEL LOCAÇÃO DE MÃO-DE-OBRA E SERVIÇOS LTDA	100	1.577,97
Secretaria da Administração e Recursos Humanos - Gestão Tesouro	2010NE00383	2010NE00191	PLUGTECH DO BRASIL LTDA	100	105.500,00
Secretaria da Administração e Recursos Humanos - Gestão Tesouro	2010NE00384	2010NE00052	TNL PCS S.A	100	25.000,00
Secretaria da Administração e Recursos Humanos - Gestão Tesouro	2010NE00386	2010NE00049	Companhia Energética do RN - COSERN	100	1.508,14
Secretaria da Administração e Recursos Humanos - Gestão Tesouro	2010NE00387	2010NE00050	Companhia Energética do RN - COSERN	100	200,00
Secretaria da Administração e Recursos Humanos - Gestão Tesouro	2010NE00388	2010NE00065	Companhia Energética do RN - COSERN	100	19.228,32
Secretaria da Administração e Recursos Humanos - Gestão Tesouro	2010NE00389	2010NE00305	Companhia Energética do RN - COSERN	100	28.322,56
Secretaria da Administração e Recursos Humanos - Gestão Tesouro	2010NE00390	2010NE00048	CAERN	100	141,59
Secretaria da Administração e Recursos Humanos - Gestão Tesouro	2010NE00391	2010NE00068	CAERN	100	37,30
Secretaria da Administração e Recursos Humanos - Gestão Tesouro	2010NE00396	2010NE00051	TELEMAR NORTE LESTE S/A	100	12.000,00
Secretaria da Administração e Recursos Humanos - Gestão Tesouro	2010NE00397	2010NE00054	Telemar Norte Leste S/A	100	74.035,30
Secretaria da Administração e Recursos Humanos - Gestão Tesouro	2010NE00398	2010NE00367	Telemar Norte Leste S/A	121	123.967,09
Secretaria da Administração e Recursos Humanos - Gestão Tesouro	2010NE00399	2010NE00368	Telemar Norte Leste S/A	122	31.389,98
Secretaria da Administração e Recursos Humanos - Gestão Tesouro	2010NE00400	2010NE00369	Telemar Norte Leste S/A	100	214.808,63
Secretaria da Administração e Recursos Humanos - Gestão Tesouro	2010NE00401	2010NE00257	Petrobras Distribuidora S/A	121	7.624,75
Secretaria da Administração e Recursos Humanos - Gestão Tesouro	2010NE00403	2010NE00324	Petrobras Distribuidora S/A	100	451.909,44
Secretaria da Administração e Recursos Humanos - Gestão Tesouro	2010NE00405	2010NE00079	Vectra Consultoria e Serviços Ltda.	100	36.973,99
Secretaria da Administração e Recursos Humanos - Gestão Tesouro	2010NE00406	2010NE00162	TECHNE ENGENHARIA E SISTEMAS S/C LTDA	100	26.836,58
Secretaria da Administração e Recursos Humanos - Gestão Tesouro	2010NE00407	2010NE00050	Companhia Energética do RN - COSERN	100	2.974,24
Secretaria da Administração e Recursos Humanos - Gestão Tesouro	2010NE00408	2010NE00051	TELEMAR NORTE LESTE S/A	100	22.723,20
Secretaria da Administração e Recursos Humanos - Gestão Tesouro	2010NE00404	2010NE00280	W T COMÉRCIO & REPRESENTAÇÕES LTDA	100	4.247,00

Secretaria da Administração e Recursos Humanos - Gestão Tesouro	2010NE00392	2010NE00103	RAVEN E PEREIRA COM DE ALIM. E SERV. LTDA	100	720,00
Secretaria da Administração e Recursos Humanos - Gestão Tesouro	2010NE00402	2010NE00322	Petrobras Distribuidora S/A	100	50.935,57
Secretaria da Administração e Recursos Humanos - Gestão Tesouro	2010NE00346	2010NE00053	AEROTUR SERVIÇOS DE VIAGENS LTDA - EPP	100	20.618,95
Secretaria da Administração e Recursos Humanos - Gestão Tesouro	2010NE00380	2010NE00053	AEROTUR SERVIÇOS DE VIAGENS LTDA - EPP	100	1.048,04
Secretaria da Administração e Recursos Humanos - Gestão Tesouro	2010NE00307	2010NE00160	E-STRATEGIA PÚBLICA CONSULTORIA EMPRESARIAL LTDA	100	101.675,42
Secretaria da Administração e Recursos Humanos - Gestão Tesouro	2010NE00361	2010NE00196	FUNDAÇÃO INSTITUTO DE ADMINISTRAÇÃO	122	243.455,00
Secretaria da Administração e Recursos Humanos - Gestão Tesouro	2010NE00339	2010NE00055	ESTAGIÁRIOS - NÍVEL SUPERIOR E NÍVEL MÉDIO	100	13.924,40
Secretaria da Administração e Recursos Humanos - Gestão Tesouro	2010NE00337	2010NE00007	Instituto da Previdência dos Servidores do Estado	100	76.000,00
Secretaria da Administração e Recursos Humanos - Gestão Tesouro	2010NE00381	2010NE00305	Companhia Energética do RN - COSERN	100	1.677,44
Secretaria da Administração e Recursos Humanos - Gestão Tesouro	2010NE00306	2010NE00001	Delegacia da Receita Federal	100	2.670.671,45
Secretaria da Administração e Recursos Humanos - Gestão Tesouro	2010NE00417	2010NE00001	Delegacia da Receita Federal	100	937.810,15
Secretaria da Administração e Recursos Humanos - Gestão Tesouro	2010NE00340	2010NE00056	AUXÍLIO TRANSPORTE - ESTAGIÁRIOS	100	4.358,77
Secretaria da Administração e Recursos Humanos - Gestão Tesouro	2010NE00359	2010NE00127	OER INFORMÁTICA LTDA.	100	17.700,00
Secretaria da Administração e Recursos Humanos - Gestão Tesouro	2010NE00300	2010NE00138	SAMY DOMINGUES DE SOUZA	100	14.230,00
Secretaria da Administração e Recursos Humanos - Gestão Tesouro	2010NE00302	2010NE00072	DETRAN/RN	100	111,49
Secretaria da Administração e Recursos Humanos - Gestão Tesouro	2010NE00303	2010NE00163	TECHNE ENGENHARIA E SISTEMAS S/C LTDA	100	6.645,00
Secretaria da Administração e Recursos Humanos - Gestão Tesouro	2010NE00308	2010NE00191	PLUGTECH DO BRASIL LTDA	100	211.000,00
Secretaria da Administração e Recursos Humanos - Gestão Tesouro	2010NE00311	2010NE00297	Petrobras Distribuidora S/A	100	900.000,00
Secretaria da Administração e Recursos Humanos - Gestão Tesouro	2010NE00312	2010NE00272	Petrobras Distribuidora S/A	100	370.314,46
Secretaria da Administração e Recursos Humanos - Gestão Tesouro	2010NE00313	2010NE00281	Telemar Norte Leste S/A	100	370.165,70
Secretaria da Administração e Recursos Humanos - Gestão Tesouro	2010NE00314	2010NE00282	Vectra Consultoria e Serviços Ltda.	100	123.246,67
Secretaria da Administração e Recursos Humanos - Gestão Tesouro	2010NE00319	2010NE00043	F.LOPES PUBLICAÇÕES LTDA	100	134,00

Secretaria da Administração e Recursos Humanos - Gestão Tesouro	2010NE00320	2010NE00071	SEGURADORA LIDER DOS CONSORCIOS DO SEGURO DPVAT S.	100	83,19
Secretaria da Administração e Recursos Humanos - Gestão Tesouro	2010NE00327	2010NE00081	MONGERAL PREV. PRIVADA	100	8.858,57
Secretaria da Administração e Recursos Humanos - Gestão Tesouro	2010NE00328	2010NE00293	PORTO SEGURO COMPANHIA DE SEGUROS GERAIS	100	2.033,00
Secretaria da Administração e Recursos Humanos - Gestão Tesouro	2010NE00341	2010NE00061	ECT-EMPRESA BRASILEIRA DE CORREIOS E TELÉGRAFOS	100	9.833,61
Secretaria da Administração e Recursos Humanos - Gestão Tesouro	2010NE00342	2010NE00104	CENTRAL SEGURANÇA DE VALORES LTDA.	100	0,08
Secretaria da Administração e Recursos Humanos - Gestão Tesouro	2010NE00343	2010NE00268	M S DE SENA - ME	100	349,30
Secretaria da Administração e Recursos Humanos - Gestão Tesouro	2010NE00344	2010NE00274	TRANSPASSE/RN	100	140,80
Secretaria da Administração e Recursos Humanos - Gestão Tesouro	2010NE00348	2010NE00030	CABO SERVIÇO DE TELECOMUNICAÇÕES LTDA	100	1.496,00
Secretaria da Administração e Recursos Humanos - Gestão Tesouro	2010NE00349	2010NE00048	CAERN	100	1.110,25
Secretaria da Administração e Recursos Humanos - Gestão Tesouro	2010NE00350	2010NE00052	TNL PCS S.A	100	46.803,80
Secretaria da Administração e Recursos Humanos - Gestão Tesouro	2010NE00351	2010NE00063	HMG-INVESTIMENTOS E PARTICIPAÇÕES SOCIETÁRIAS LTDA	100	27.000,00
Secretaria da Administração e Recursos Humanos - Gestão Tesouro	2010NE00352	2010NE00068	CAERN	100	1.618,64
Secretaria da Administração e Recursos Humanos - Gestão Tesouro	2010NE00353	2010NE00070	EATON POWER SOLUTION LTDA	100	1.347,16
Secretaria da Administração e Recursos Humanos - Gestão Tesouro	2010NE00354	2010NE00075	HMG-INVESTIMENTOS E PARTICIPAÇÕES SOCIETÁRIAS LTDA	100	13.392,00
Secretaria da Administração e Recursos Humanos - Gestão Tesouro	2010NE00355	2010NE00079	Vectra Consultoria e Serviços Ltda.	100	61.623,39
Secretaria da Administração e Recursos Humanos - Gestão Tesouro	2010NE00356	2010NE00099	ABEP-ASSOC.BRAS.DE EMP.EST.P.DADOS	100	2.100,80
Secretaria da Administração e Recursos Humanos - Gestão Tesouro	2010NE00357	2010NE00105	GOODS SERVICE COM. REP. E SERV. LTDA.	100	600,00
Secretaria da Administração e Recursos Humanos - Gestão Tesouro	2010NE00358	2010NE00107	ASSESSORIA E COMUNICAÇÃO- E.F. DE ASSIS	100	2.000,00
Secretaria da Administração e Recursos Humanos - Gestão Tesouro	2010NE00360	2010NE00163	TECHNE ENGENHARIA E SISTEMAS S/C LTDA	100	81.966,90
Secretaria da Administração e Recursos Humanos - Gestão Tesouro	2010NE00362	2010NE00206	SEC PUBLICIDADE LTDA	100	4.114,80
Secretaria da Administração e Recursos Humanos - Gestão Tesouro	2010NE00364	2010NE00288	PLUGTECH DO BRASIL LTDA	100	61.767,00
Secretaria da Administração e Recursos Humanos - Gestão Tesouro	2010NE00365	2010NE00304	Maquip Express - Máquinas e Equip. Comercial Ltda	100	6.645,00

Secretaria da Administração e Recursos Humanos - Gestão Tesouro	2010NE00299	2010NE00039	Diárias	100	5.525,00
Secretaria da Administração e Recursos Humanos - Gestão Tesouro	2010NE00298	2010NE00059	CAMARÕES DO SERTÃO COMERCIO LTDA	100	2.630,00
Secretaria da Administração e Recursos Humanos - Gestão Tesouro	2010NE00301	2010NE00237	FRANCISCO BARBOZA ROCHA JUNIOR	100	721,00
Secretaria da Administração e Recursos Humanos - Gestão Tesouro	2010NE00309	2010NE00271	Petrobras Distribuidora S/A	100	451.626,44
Secretaria da Administração e Recursos Humanos - Gestão Tesouro	2010NE00310	2010NE00296	Petrobras Distribuidora S/A	100	100.000,00
Secretaria da Administração e Recursos Humanos - Gestão Tesouro	2010NE00316	2010NE00315	Petrobras Distribuidora S/A	100	451.626,44
Secretaria da Administração e Recursos Humanos - Gestão Tesouro	2010NE00317	2010NE00097	PEJOMA TECNOLOGIA E COMÉRCIO DE INFORMÁTICA LTDA	100	424,00
Secretaria da Administração e Recursos Humanos - Gestão Tesouro	2010NE00318	2010NE00103	RAVEN E PEREIRA COM DE ALIM. E SERV. LTDA	100	49,60
Secretaria da Administração e Recursos Humanos - Gestão Tesouro	2010NE00363	2010NE00215	Clotilde Rodrigues Peixoto - ME	100	253,00
Secretaria da Administração e Recursos Humanos - Gestão Tesouro	2010NE00382	2010NE00156	JCL COMÉRCIO LTDA	100	193,40
Secretaria da Administração e Recursos Humanos - Gestão Tesouro	2010NE00338	2010NE00025	CAIXA ECONOMICA FEDERAL	100	8.000,00
Secretaria da Administração e Recursos Humanos - Gestão Tesouro	2010NE00416	2010NE00025	CAIXA ECONOMICA FEDERAL	100	445,25
Secretaria da Administração e Recursos Humanos - Gestão Tesouro	2010NE00420	2010NE00025	CAIXA ECONOMICA FEDERAL	100	192,00
Instituto da Previdência dos Servidores do Estado - Gestão Tesouro	2010NE00398	2010NE00041	Instituto da Previdência dos Servidores do Estado	100	250.139,48
Instituto da Previdência dos Servidores do Estado - Gestão Tesouro	2010NE00399	2010NE00012	Instituto da Previdência dos Servidores do Estado	100	139.139,16
Instituto da Previdência dos Servidores do Estado - Gestão Tesouro	2010NE00400	2010NE00012	Instituto da Previdência dos Servidores do Estado	100	139.139,16
Instituto da Previdência dos Servidores do Estado - Gestão Tesouro	2010NE00401	2010NE00045	Instituto da Previdência dos Servidores do Estado	100	12.752,66
Instituto da Previdência dos Servidores do Estado - Gestão Tesouro	2010NE00402	2010NE00044	Instituto da Previdência dos Servidores do Estado	100	124.665,48
Instituto da Previdência dos Servidores do Estado - Gestão Tesouro	2010NE00403	2010NE00012	Instituto da Previdência dos Servidores do Estado	100	163,12
Instituto da Previdência dos Servidores do Estado - Gestão Tesouro	2010NE00393	2010NE00029	AUXÍLIO TRANSPORTE - ESTAGIÁRIOS	100	299,77
Instituto da Previdência dos Servidores do Estado - Gestão Tesouro	2010NE00361	2010NE00267	Decisão Judicial	100	3.663,32
Instituto da Previdência dos Servidores do Estado - Gestão Tesouro	2010NE00362	2010NE00149	Decisão Judicial	100	1.613,81

Instituto da Previdência dos Servidores do Estado - Gestão Tesouro	2010NE00363	2010NE00265	Decisão Judicial	100	141.995,52
Instituto da Previdência dos Servidores do Estado - Gestão Tesouro	2010NE00364	2010NE00141	Decisão Judicial	100	12.121,13
Instituto da Previdência dos Servidores do Estado - Gestão Tesouro	2010NE00324	2010NE00045	Instituto da Previdência dos Servidores do Estado	100	25.000,00
Instituto da Previdência dos Servidores do Estado - Gestão Tesouro	2010NE00325	2010NE00044	Instituto da Previdência dos Servidores do Estado	100	5.000,00
Instituto da Previdência dos Servidores do Estado - Gestão Tesouro	2010NE00327	2010NE00041	Instituto da Previdência dos Servidores do Estado	100	30.000,00
Instituto da Previdência dos Servidores do Estado - Gestão Tesouro	2010NE00392	2010NE00012	Instituto da Previdência dos Servidores do Estado	100	8.671,57
Instituto da Previdência dos Servidores do Estado - Gestão Tesouro	2010NE00394	2010NE00045	Instituto da Previdência dos Servidores do Estado	100	6.255,07
Instituto da Previdência dos Servidores do Estado - Gestão Tesouro	2010NE00397	2010NE00045	Instituto da Previdência dos Servidores do Estado	100	492,27
Instituto da Previdência dos Servidores do Estado - Fundo Financ Aposent. e Pensões dos Serv RN	2010NE00785	2010NE00007	Instituto da Previdência dos Servidores do Estado	100	6.646,57
Instituto da Previdência dos Servidores do Estado - Fundo Financ Aposent. e Pensões dos Serv RN	2010NE00788	2010NE00008	Instituto da Previdência dos Servidores do Estado	100	64.344,97
Instituto da Previdência dos Servidores do Estado - Fundo Financ Aposent. e Pensões dos Serv RN	2010NE00790	2010NE00012	Instituto da Previdência dos Servidores do Estado	100	116.842,95
Instituto da Previdência dos Servidores do Estado - Fundo Financ Aposent. e Pensões dos Serv RN	2010NE00794	2010NE00013	Instituto da Previdência dos Servidores do Estado	100	6.750,73
Instituto da Previdência dos Servidores do Estado - Fundo Financ Aposent. e Pensões dos Serv RN	2010NE00800	2010NE00023	Instituto da Previdência dos Servidores do Estado	100	15.195,78
Instituto da Previdência dos Servidores do Estado - Fundo Financ Aposent. e Pensões dos Serv RN	2010NE00854	2010NE00002	Instituto da Previdência dos Servidores do Estado	100	3.267,47
Companhia de Processamento de Dados - Gestão Tesouro	2010NE01120	2010NE01050	CEF/FGTS	100	550.884,29
Companhia de Processamento de Dados - Gestão Tesouro	2010NE01121	2010NE01049	INSS	100	1.028.886,34
Companhia de Processamento de Dados - Gestão Tesouro	2010NE01116	2010NE00510	Companhia de Processamento de Dados	100	14.737,15
Companhia de Processamento de Dados - Gestão Tesouro	2010NE01067	2010NE00389	ESTAGIÁRIOS - NÍVEL SUPERIOR E NÍVEL MÉDIO	100	79.356,16
Companhia de Processamento de Dados - Gestão Tesouro	2010NE01054	2010NE01005	Delegacia da Receita Federal	100	62.299,98
Secretaria da Agricultura e da Pecuária - Gestão Tesouro	2010NE00340	2010NE00027	INSS	100	26.438,17
Secretaria da Agricultura e da Pecuária - Gestão Tesouro	2010NE00341	2010NE00029	Prefeitura Municipal de Natal	100	118,80
Secretaria da Agricultura e da Pecuária - Gestão Tesouro	2010NE00294	2010NE00172	AT Gondim de Almeida - ME	100	4.589,80
Secretaria da Agricultura e da Pecuária - Gestão Tesouro	2010NE00295	2010NE00171	Miranda Computação e Comércio Ltda	100	21.958,90
Secretaria da Agricultura e da Pecuária - Gestão Tesouro	2010NE00296	2010NE00171	Miranda Computação e Comércio Ltda	100	1.008,00
Secretaria da Agricultura e da Pecuária - Gestão Tesouro	2010NE00299	2010NE00156	F. DE A. FERNANDES JUNIOR - ME	100	83,30
Secretaria da Agricultura e da Pecuária - Gestão Tesouro	2010NE00300	2010NE00158	FRANCISCO AUGUSTO SANTOS BRASIL	100	3.954,55
Secretaria da Agricultura e da Pecuária - Gestão Tesouro	2010NE00301	2010NE00162	TAMPASCO & FREITAS LTDA. ME	100	236,30

Secretaria da Agricultura e da Pecuária - Gestão Tesouro	2010NE00302	2010NE00163	TLP - TAMANDARÉ LIVRARIA E PAPELARIA LTDA - ME	100	9.862,00
Secretaria da Agricultura e da Pecuária - Gestão Tesouro	2010NE00303	2010NE00192	HC PEÇAS S/A	100	18.928,00
Secretaria da Agricultura e da Pecuária - Gestão Tesouro	2010NE00306	2010NE00260	CAMPOS REFRIGERAÇÃO LTDA	100	4.101,10
Secretaria da Agricultura e da Pecuária - Gestão Tesouro	2010NE00307	2010NE00262	VIVEIRO BEIJA FLOR LTDA-ME	100	5.972,00
Secretaria da Agricultura e da Pecuária - Gestão Tesouro	2010NE00313	2010NE00065	ELETRO PEÇAS LTDA	100	15.362,09
Secretaria da Agricultura e da Pecuária - Gestão Tesouro	2010NE00318	2010NE00261	Carlos Edward Leite Bulhões	100	7.500,00
Secretaria da Agricultura e da Pecuária - Gestão Tesouro	2010NE00321	2010NE00076	RAVEN E PEREIRA COM DE ALIM. E SERV. LTDA	100	960,00
Secretaria da Agricultura e da Pecuária - Gestão Tesouro	2010NE00326	2010NE00250	CHARLES MARIO MIRANDA LOPES ME	100	7.579,40
Secretaria da Agricultura e da Pecuária - Gestão Tesouro	2010NE00339	2010NE00026	Instituto da Previdência dos Servidores do Estado	100	2.043,90
Secretaria da Agricultura e da Pecuária - Gestão Tesouro	2010NE00287	2010NE00161	MARLI MARIA DE ARAUJO ME	100	70,55
Secretaria da Agricultura e da Pecuária - Gestão Tesouro	2010NE00317	2010NE00144	Sunline Viagens e Turismo Ltda	100	5.740,69
Secretaria da Agricultura e da Pecuária - Gestão Tesouro	2010NE00292	2010NE00226	LAVOYSIER DIAS DE ARAÚJO	100	4.828,32
Secretaria da Agricultura e da Pecuária - Gestão Tesouro	2010NE00308	2010NE00139	KAIROS EMPREEENDIMENTOS LTDA	100	4.770,64
Secretaria da Agricultura e da Pecuária - Gestão Tesouro	2010NE00304	2010NE00195	ELETRO PEÇAS LTDA	100	8.000,00
Secretaria da Agricultura e da Pecuária - Gestão Tesouro	2010NE00305	2010NE00229	MARIA PAULA ARAÚJO DA SILVA ME	100	6.635,04
Secretaria da Agricultura e da Pecuária - Gestão Tesouro	2010NE00309	2010NE00084	TELEMAR NORTE LESTE S/A	100	25.108,55
Secretaria da Agricultura e da Pecuária - Gestão Tesouro	2010NE00310	2010NE00048	Companhia Energética do RN - COSERN	100	7.934,76
Secretaria da Agricultura e da Pecuária - Gestão Tesouro	2010NE00311	2010NE00031	ECT-EMPRESA BRASILEIRA DE CORREIOS E TELÉGRAFOS	100	2.210,54
Secretaria da Agricultura e da Pecuária - Gestão Tesouro	2010NE00312	2010NE00049	CAERN	100	6.182,84
Secretaria da Agricultura e da Pecuária - Gestão Tesouro	2010NE00314	2010NE00066	ELETRO PEÇAS LTDA	100	1.559,25
Secretaria da Agricultura e da Pecuária - Gestão Tesouro	2010NE00319	2010NE00048	Companhia Energética do RN - COSERN	100	11.647,22
Secretaria da Agricultura e da Pecuária - Gestão Tesouro	2010NE00322	2010NE00075	CHAVEIRO PADRE JOÃO MARIA E SERVIÇOSA LTDA ME	100	320,00
Secretaria da Agricultura e da Pecuária - Gestão Tesouro	2010NE00324	2010NE00118	N.B. BEZERRA-ME	100	1.190,70
Secretaria da Agricultura e da Pecuária - Gestão Tesouro	2010NE00325	2010NE00217	S & M INDUSTRIA E SERVIÇOS EM COMUNICAÇÃO LTDA	100	7.294,35
Secretaria da Agricultura e da Pecuária - Gestão Tesouro	2010NE00330	2010NE00066	ELETRO PEÇAS LTDA	100	0,03
Secretaria da Agricultura e da Pecuária - Gestão Tesouro	2010NE00331	2010NE00085	TNL PCS S.A	100	5.188,43
Secretaria da Agricultura e da Pecuária - Gestão Tesouro	2010NE00332	2010NE00084	TELEMAR NORTE LESTE S/A	100	4.212,49
Secretaria da Agricultura e da Pecuária - Gestão Tesouro	2010NE00334	2010NE00117	UNIMOTO ENTREGAS	100	88,00
Secretaria da Agricultura e da Pecuária - Gestão Tesouro	2010NE00335	2010NE00107	Lenilson Ângelo de Almeida - ME	100	32,50
Secretaria da Agricultura e da Pecuária - Gestão Tesouro	2010NE00336	2010NE00099	R&E INFORMÁTICA E SERVIÇOS LTDA	100	43,89
Secretaria da Agricultura e da Pecuária - Gestão Tesouro	2010NE00344	2010NE00068	ELETRO PEÇAS LTDA	100	767,45
Secretaria da Agricultura e da Pecuária - Gestão Tesouro	2010NE00327	2010NE00202	KAIROS EMPREEENDIMENTOS LTDA	100	1.104,65
Secretaria da Agricultura e da Pecuária - Gestão Tesouro	2010NE00328	2010NE00201	KAIROS EMPREEENDIMENTOS LTDA	100	1.104,65
Secretaria da Agricultura e da Pecuária - Gestão Tesouro	2010NE00329	2010NE00200	KAIROS EMPREEENDIMENTOS LTDA	100	1.104,65

Secretaria da Agricultura e da Pecuária - Gestão Tesouro	2010NE00297	2010NE00244	N3 COMPUTADORES PERIFÉRICOS E ELETRÔNICOS LTDA.	100	1.348,00
Secretaria da Agricultura e da Pecuária - Gestão Tesouro	2010NE00298	2010NE00245	SMS TECNOLOGIA ELETROELECTRONICA LTDA	100	267,00
Secretaria da Agricultura e da Pecuária - Gestão Tesouro	2010NE00333	2010NE00212	INSS	100	300,00
Secretaria da Agricultura e da Pecuária - Gestão Tesouro	2010NE00316	2010NE00071	AUXÍLIO TRANSPORTE - ESTAGIÁRIOS	100	3.013,56
Secretaria da Agricultura e da Pecuária - Gestão Tesouro	2010NE00279	2010NE00149	MINISTÉRIO DO PLANEJAMENTO E GESTAO	100	381,79
Secretaria da Agricultura e da Pecuária - Gestão Tesouro	2010NE00281	2010NE00191	INSS	100	2.000,00
Secretaria da Agricultura e da Pecuária - Gestão Tesouro	2010NE00271	2010NE00031	ECT-EMPRESA BRASILEIRA DE CORREIOS E TELÉGRAFOS	100	2.558,79
Secretaria da Agricultura e da Pecuária - Gestão Tesouro	2010NE00272	2010NE00049	CAERN	100	880,71
Secretaria da Agricultura e da Pecuária - Gestão Tesouro	2010NE00274	2010NE00066	ELETRO PEÇAS LTDA	100	139,17
Secretaria da Agricultura e da Pecuária - Gestão Tesouro	2010NE00275	2010NE00075	CHAVEIRO PADRE JOÃO MARIA E SERVIÇOSA LTDA ME	100	0,10
Secretaria da Agricultura e da Pecuária - Gestão Tesouro	2010NE00276	2010NE00085	TNL PCS S.A	100	8.395,27
Secretaria da Agricultura e da Pecuária - Gestão Tesouro	2010NE00278	2010NE00116	WILSON AUTO PEÇAS LTDA	100	0,79
Secretaria da Agricultura e da Pecuária - Gestão Tesouro	2010NE00343	2010NE00026	Instituto da Previdência dos Servidores do Estado	100	9.986,51
Secretaria da Agricultura e da Pecuária - Gestão Tesouro	2010NE00273	2010NE00065	ELETRO PEÇAS LTDA	100	4,87
Secretaria da Agricultura e da Pecuária - Gestão Tesouro	2010NE00277	2010NE00115	WILSON AUTO PEÇAS LTDA	100	0,62
Secretaria da Agricultura e da Pecuária - Gestão Tesouro	2010NE00280	2010NE00159	J C AMARAL	100	227,01
Secretaria da Agricultura e da Pecuária - Gestão Tesouro	2010NE00270	2010NE00027	INSS	100	60.000,00
Secretaria da Agricultura e da Pecuária - Gestão Tesouro	2010NE00285	2010NE00027	INSS	100	133,85
Secretaria da Agricultura e da Pecuária - Fundo do Desenvolvimento Agropecuário	2010NE00307	2010NE00022	RC LOCAÇÕES E SERVIÇOS LTDA	100	68.419,28
Secretaria da Agricultura e da Pecuária - Fundo do Desenvolvimento Agropecuário	2010NE00302	2010NE00159	PTCON-PLANEJAMENTO EM TRANSPORTE CONSULT	122	19.891,86
Secretaria da Agricultura e da Pecuária - Fundo do Desenvolvimento Agropecuário	2010NE00306	2010NE00087	PTCON-PLANEJAMENTO EM TRANSPORTE CONSULT	122	190.599,93
Secretaria da Agricultura e da Pecuária - Fundo do Desenvolvimento Agropecuário	2010NE00264	2010NE00095	GM ENGENHARIA E EMPREENDIMENTOS LTDA	100	115.433,04
Secretaria da Agricultura e da Pecuária - Fundo do Desenvolvimento Agropecuário	2010NE00265	2010NE00047	A & C CONSTRUÇÕES LTDA	100	170.746,43
Secretaria da Agricultura e da Pecuária - Fundo do Desenvolvimento Agropecuário	2010NE00273	2010NE00105	CONSTRUTORA PRISMA LTDA	100	772,49
Secretaria da Agricultura e da Pecuária - Fundo do Desenvolvimento Agropecuário	2010NE00276	2010NE00259	M&k COMERCIO E CONSTRUÇÕES LTDA	100	82.588,09
Secretaria da Agricultura e da Pecuária - Fundo do Desenvolvimento Agropecuário	2010NE00275	2010NE00223	Assoc.Comunit.dos Prod.Rurais do S.Almino Afonso	121	165.000,00
Secretaria da Agricultura e da Pecuária - Fundo do Desenvolvimento Agropecuário	2010NE00282	2010NE00224	Assoc.Comunit.dos Prod.Rurais do S.Almino Afonso	122	135.000,00
Secretaria da Agricultura e da Pecuária - Fundo do Desenvolvimento Agropecuário	2010NE00272	2010NE00087	PTCON-PLANEJAMENTO EM TRANSPORTE CONSULT	122	651.949,15

Secretaria da Agricultura e da Pecuária - Fundo do Desenvolvimento Agropecuário	2010NE00274	2010NE00159	PTCON-PLANEJAMENTO EM TRANSPORTE CONSULT	122	46.086,02
Secretaria da Agricultura e da Pecuária - Fundo do Desenvolvimento Agropecuário	2010NE00281	2010NE00249	ASSOC. NORTE-RIOGRAND.CRIADORES-ANORC	123	190.000,00
Secretaria da Agricultura e da Pecuária - Fundo do Desenvolvimento Agropecuário	2010NE00271	2010NE00022	RC LOCAÇÕES E SERVIÇOS LTDA	100	1.943,40
Instituto de Assistência Técnica e Extensão Rural - Gestão Tesouro	2010NE11509	2010NE00020	ALUÍZIO CAVALCANTE DE GÓIS	100	220,00
Instituto de Assistência Técnica e Extensão Rural - Gestão Tesouro	2010NE11510	2010NE00026	Dayse Gurgel de Amorim Marinho	100	250,00
Instituto de Assistência Técnica e Extensão Rural - Gestão Tesouro	2010NE11511	2010NE00136	MARTA JERUZA B. DE SOUZA	100	600,00
Instituto de Assistência Técnica e Extensão Rural - Gestão Tesouro	2010NE11512	2010NE00137	Ivanildo Ferreira de Oliveira	100	300,00
Instituto de Assistência Técnica e Extensão Rural - Gestão Tesouro	2010NE11513	2010NE00138	Carmen Lúcia da Silva	100	380,00
Instituto de Assistência Técnica e Extensão Rural - Gestão Tesouro	2010NE11514	2010NE00139	Carleuza Melo dos Santos	100	350,00
Instituto de Assistência Técnica e Extensão Rural - Gestão Tesouro	2010NE11515	2010NE00154	Paulo Helio Confessor	100	250,00
Instituto de Assistência Técnica e Extensão Rural - Gestão Tesouro	2010NE11516	2010NE00155	Kaliane Martins de Souza	100	180,00
Instituto de Assistência Técnica e Extensão Rural - Gestão Tesouro	2010NE11517	2010NE00158	Ricardo de Freitas Santos	100	510,00
Instituto de Assistência Técnica e Extensão Rural - Gestão Tesouro	2010NE11518	2010NE00159	José Lopes da Silva	100	300,00
Instituto de Assistência Técnica e Extensão Rural - Gestão Tesouro	2010NE11519	2010NE00195	Severino Pinheiro Neto	100	150,00
Instituto de Assistência Técnica e Extensão Rural - Gestão Tesouro	2010NE11520	2010NE00202	MARIA AUXILIADORA DE MEIRA BRITO	100	400,00
Instituto de Assistência Técnica e Extensão Rural - Gestão Tesouro	2010NE11521	2010NE00205	Zarife Nasser dos Santos	100	500,00
Instituto de Assistência Técnica e Extensão Rural - Gestão Tesouro	2010NE11522	2010NE03457	Roberto Euzébio de Lima	100	200,00
Instituto de Assistência Técnica e Extensão Rural - Gestão Tesouro	2010NE11507	2010NE00056	Star Net Computadores Ltda - ME	100	42.558,00
Instituto de Assistência Técnica e Extensão Rural - Gestão Tesouro	2010NE11508	2010NE00239	CAERN	100	13.700,95
Instituto de Assistência Técnica e Extensão Rural - Gestão Tesouro	2010NE11369	2010NE07722	INSS	105	4.663,40
Instituto de Assistência Técnica e Extensão Rural - Gestão Tesouro	2010NE11501	2010NE01499	AUXÍLIO TRANSPORTE - ESTAGIÁRIOS	100	972,35
Instituto de Assistência Técnica e Extensão Rural - Gestão Tesouro	2010NE09312	2010NE03401	Realce Administração e Serviço LTDA	100	4.987,65

Instituto de Assistência Técnica e Extensão Rural - Gestão Tesouro	2010NE09313	2010NE04080	ARETA CONSTRUÇÕES COMÉRCIO E SERVIÇOS LTDA	100	124,01
Instituto de Assistência Técnica e Extensão Rural - Gestão Tesouro	2010NE09324	2010NE02915	AGM Construções e Consultoria Ltda.	122	20.650,52
Instituto de Assistência Técnica e Extensão Rural - Gestão Tesouro	2010NE09325	2010NE02916	RSM CONSTRUÇÕES LTDA	122	38.168,69
Instituto de Assistência Técnica e Extensão Rural - Gestão Tesouro	2010NE09333	2010NE06156	AGM Construções e Consultoria Ltda.	100	7.150,70
Instituto de Assistência Técnica e Extensão Rural - Gestão Tesouro	2010NE09397	2010NE02891	Construtora Nova Geração Ltda ME	100	9.510,08
Instituto de Assistência Técnica e Extensão Rural - Gestão Tesouro	2010NE09398	2010NE02892	Construtora Nova Geração Ltda ME	100	6.009,11
Instituto de Assistência Técnica e Extensão Rural - Gestão Tesouro	2010NE09399	2010NE03315	Construtora Executiva Ltda	100	2.512,43
Instituto de Assistência Técnica e Extensão Rural - Gestão Tesouro	2010NE09400	2010NE03317	Construtora Executiva Ltda	100	2.806,34
Instituto de Assistência Técnica e Extensão Rural - Gestão Tesouro	2010NE09401	2010NE03318	Construtora Executiva Ltda	100	2.621,93
Instituto de Assistência Técnica e Extensão Rural - Gestão Tesouro	2010NE09402	2010NE03319	Construtora Executiva Ltda	100	2.337,67
Instituto de Assistência Técnica e Extensão Rural - Gestão Tesouro	2010NE09403	2010NE03322	Construtora Executiva Ltda	100	2.170,18
Instituto de Assistência Técnica e Extensão Rural - Gestão Tesouro	2010NE09445	2010NE06037	JOSÉ ALBANI BEZERRA GALVÃO	105	2.000,00
Instituto de Assistência Técnica e Extensão Rural - Gestão Tesouro	2010NE09446	2010NE00042	Serviço Autonomo de Agua e Esgoto - SAAE-BREJIN HO	100	87,87
Instituto de Assistência Técnica e Extensão Rural - Gestão Tesouro	2010NE10012	2010NE06038	VERA SOFIA GALLO ME	105	2.200,00
Instituto de Assistência Técnica e Extensão Rural - Gestão Tesouro	2010NE10024	2010NE00044	SAAE SÃO MIGUEL SO GOSTOSO	100	61,80
Instituto de Assistência Técnica e Extensão Rural - Gestão Tesouro	2010NE10028	2010NE00516	ECT-EMPRESA BRASILEIRA DE CORREIOS E TELÉGRAFOS	100	1.026,69
Instituto de Assistência Técnica e Extensão Rural - Gestão Tesouro	2010NE10030	2010NE00534	ECT-EMPRESA BRASILEIRA DE CORREIOS E TELÉGRAFOS	100	1.560,56
Instituto de Assistência Técnica e Extensão Rural - Gestão Tesouro	2010NE10040	2010NE01058	EMP. BRAS. DE TEC. E ADMINSTRAÇÃO DE CONV. HOM LTD	100	3.783,61
Instituto de Assistência Técnica e Extensão Rural - Gestão Tesouro	2010NE10200	2010NE06032	João Marinho da Silva - ME	105	2.400,00
Instituto de Assistência Técnica e Extensão Rural - Gestão Tesouro	2010NE11410	2010NE06197	EMPROTEC	122	7.202,00
Instituto de Assistência Técnica e Extensão Rural - Gestão Tesouro	2010NE11471	2010NE03400	Realce Administração e Serviço LTDA	100	4.566,16
Instituto de Assistência Técnica e Extensão Rural - Gestão Tesouro	2010NE11472	2010NE03401	Realce Administração e Serviço LTDA	100	12.412,35

Instituto de Assistência Técnica e Extensão Rural - Gestão Tesouro	2010NE11473	2010NE07708	INOVAC CONSTRUÇÃO E PAVIMENTAÇÃO LTDA	100	14.186,07
Instituto de Assistência Técnica e Extensão Rural - Gestão Tesouro	2010NE11474	2010NE06820	INOVAC CONSTRUÇÃO E PAVIMENTAÇÃO LTDA	100	13.984,59
Instituto de Assistência Técnica e Extensão Rural - Gestão Tesouro	2010NE11475	2010NE06821	INOVAC CONSTRUÇÃO E PAVIMENTAÇÃO LTDA	100	14.779,06
Instituto de Assistência Técnica e Extensão Rural - Gestão Tesouro	2010NE11476	2010NE07709	CONSTRUTORA ODECAM LTDA	100	14.353,09
Instituto de Assistência Técnica e Extensão Rural - Gestão Tesouro	2010NE11477	2010NE07711	CONSTRUTORA ODECAM LTDA	100	14.703,30
Instituto de Assistência Técnica e Extensão Rural - Gestão Tesouro	2010NE09378	2010NE02635	Movemaque - Móveis e Máquinas LTDA	121	650,00
Instituto de Assistência Técnica e Extensão Rural - Gestão Tesouro	2010NE11367	2010NE09228	Elo Sistema Eletronocos S/A	121	5.400,00
Instituto de Assistência Técnica e Extensão Rural - Gestão Tesouro	2010NE11368	2010NE09230	DRF Dois Rios Ferregens LTDA EPP	121	51.223,50
Instituto de Assistência Técnica e Extensão Rural - Gestão Tesouro	2010NE11483	2010NE06100	N3 COMPUTADORES PERIFÉRICOS E ELETRÔNICOS LTDA.	100	4.044,00
Instituto de Assistência Técnica e Extensão Rural - Gestão Tesouro	2010NE11407	2010NE00021	SM SERVIÇOS TERCEIRIZADOS LTDA	100	8.864,62
Instituto de Assistência Técnica e Extensão Rural - Gestão Tesouro	2010NE11408	2010NE01540	SM SERVIÇOS TERCEIRIZADOS LTDA	100	16.232,69
Instituto de Assistência Técnica e Extensão Rural - Gestão Tesouro	2010NE09335	2010NE00228	ASBRAER - Assoc. Bras. das Entidades Estaduais de	100	9,68
Instituto de Assistência Técnica e Extensão Rural - Gestão Tesouro	2010NE09336	2010NE00827	TNL PCS S.A	100	630,47
Instituto de Assistência Técnica e Extensão Rural - Gestão Tesouro	2010NE09337	2010NE00854	Companhia Energética do RN - COSERN	100	2,42
Instituto de Assistência Técnica e Extensão Rural - Gestão Tesouro	2010NE09344	2010NE06000	JUAREZ LOPES BARBOSA - ME	121	3.600,00
Instituto de Assistência Técnica e Extensão Rural - Gestão Tesouro	2010NE09345	2010NE06031	JUAREZ LOPES BARBOSA - ME	105	2.400,00
Instituto de Assistência Técnica e Extensão Rural - Gestão Tesouro	2010NE09351	2010NE06039	Francisca Maria da Conceição	105	2.400,00
Instituto de Assistência Técnica e Extensão Rural - Gestão Tesouro	2010NE09362	2010NE06001	Cristiane Maria Diogenes Barreto ME	121	1.800,00
Instituto de Assistência Técnica e Extensão Rural - Gestão Tesouro	2010NE09364	2010NE06026	José Ailton sa Silva Faria	121	4.000,00
Instituto de Assistência Técnica e Extensão Rural - Gestão Tesouro	2010NE09367	2010NE06030	José Ailton sa Silva Faria	105	1.800,00
Instituto de Assistência Técnica e Extensão Rural - Gestão Tesouro	2010NE09384	2010NE06005	Pousada e Restaurante Santa Clara	121	3.600,00
Instituto de Assistência Técnica e Extensão Rural - Gestão Tesouro	2010NE09388	2010NE06036	C. DE LIMA LOCIO	105	2.400,00

Instituto de Assistência Técnica e Extensão Rural - Gestão Tesouro	2010NE09409	2010NE06035	E Maria da Silva - ME	105	2.400,00
Instituto de Assistência Técnica e Extensão Rural - Gestão Tesouro	2010NE09412	2010NE00041	SAAE- Alexandria	100	8,10
Instituto de Assistência Técnica e Extensão Rural - Gestão Tesouro	2010NE09413	2010NE00043	SAAE-Serviço Autônomo de Água e Esgoto - Extremoz	100	23,45
Instituto de Assistência Técnica e Extensão Rural - Gestão Tesouro	2010NE09414	2010NE00045	SAAE-SERVICO AUTÔNOMO DE A. E ESGOTO- SANTA CRUZ	100	157,50
Instituto de Assistência Técnica e Extensão Rural - Gestão Tesouro	2010NE09415	2010NE00046	SAAE - TOUROS	100	57,70
Instituto de Assistência Técnica e Extensão Rural - Gestão Tesouro	2010NE09416	2010NE00833	TELEMAR NORTE LESTE S/A	100	1.512,58
Instituto de Assistência Técnica e Extensão Rural - Gestão Tesouro	2010NE09417	2010NE00240	Coop.Eng.Desenv.Rural do Vale do Assú-CERVAL	100	1.250,00
Instituto de Assistência Técnica e Extensão Rural - Gestão Tesouro	2010NE11499	2010NE08928	ESTAGIÁRIOS - NÍVEL SUPERIOR E NÍVEL MÉDIO	105	712,23
Instituto de Assistência Técnica e Extensão Rural - Gestão Tesouro	2010NE11500	2010NE01491	ESTAGIÁRIOS - NÍVEL SUPERIOR E NÍVEL MÉDIO	100	2.118,39
Instituto de Assistência Técnica e Extensão Rural - Gestão Tesouro	2010NE09338	2010NE02119	INSS	100	0,40
Instituto de Assistência Técnica e Extensão Rural - Gestão Tesouro	2010NE11502	2010NE07621	TRIBUNAL REGIONAL DO TRABALHO-21ª REGIÃO	100	952,02
Instituto de Assistência Técnica e Extensão Rural - Gestão Tesouro	2010NE09328	2010NE03307	J C AMARAL	121	80,40
Instituto de Assistência Técnica e Extensão Rural - Gestão Tesouro	2010NE09331	2010NE02967	ALLIANCER COM. E TECNOLOGIA EM SERV LTDA	121	10,00
Instituto de Assistência Técnica e Extensão Rural - Gestão Tesouro	2010NE10209	2010NE10112	MAXPROM	124	105,00
Instituto de Assistência Técnica e Extensão Rural - Gestão Tesouro	2010NE10223	2010NE09283	CAW Disatribuidora de Peças Ltda.	105	0,04
Instituto de Assistência Técnica e Extensão Rural - Gestão Tesouro	2010NE10361	2010NE10112	MAXPROM	124	1.995,00
Instituto de Assistência Técnica e Extensão Rural - Gestão Tesouro	2010NE10367	2010NE10116	MAXPROM	123	843,00
Instituto de Assistência Técnica e Extensão Rural - Gestão Tesouro	2010NE10582	2010NE09372	SUPRINOR - SUPRIMENTOS DO NORDESTE LTDA ME	122	16.085,00
Instituto de Assistência Técnica e Extensão Rural - Gestão Tesouro	2010NE11310	2010NE09373	BOX DA INJEÇÃO COM. DE PEÇAS E SERVIÇOS LTDA	105	0,42
Instituto de Assistência Técnica e Extensão Rural - Gestão Tesouro	2010NE11412	2010NE10116	MAXPROM	123	221,00
Instituto de Assistência Técnica e Extensão Rural - Gestão Tesouro	2010NE11413	2010NE10363	MAXPROM	124	1.995,00
Instituto de Assistência Técnica e Extensão Rural - Gestão Tesouro	2010NE11414	2010NE10368	MAXPROM	123	843,00

Instituto de Assistência Técnica e Extensão Rural - Gestão Tesouro	2010NE11489	2010NE05955	UNIMETAIS COMÉRCIO LTDA	100	385.936,71
Instituto de Assistência Técnica e Extensão Rural - Gestão Tesouro	2010NE09420	2010NE06190	FRANCISCA MARIA DA CONCEIÇÃO	105	1.850,00
Instituto de Assistência Técnica e Extensão Rural - Gestão Tesouro	2010NE09421	2010NE06193	RAIMUNDO JOSÉ FILHO	105	40,50
Instituto de Assistência Técnica e Extensão Rural - Gestão Tesouro	2010NE09422	2010NE06715	Lucineide Gomes da Silva Souza	105	950,00
Instituto de Assistência Técnica e Extensão Rural - Gestão Tesouro	2010NE09423	2010NE06727	Antonio Benevides da Fonseca	105	423,00
Instituto de Assistência Técnica e Extensão Rural - Gestão Tesouro	2010NE09424	2010NE06728	Abel Benevides da Fonseca	105	387,00
Instituto de Assistência Técnica e Extensão Rural - Gestão Tesouro	2010NE09425	2010NE06791	José Braz Ferreira Neto	105	457,50
Instituto de Assistência Técnica e Extensão Rural - Gestão Tesouro	2010NE09426	2010NE06795	Mirian Maria de Oliveira Santos	105	146,00
Instituto de Assistência Técnica e Extensão Rural - Gestão Tesouro	2010NE09427	2010NE06796	Geraldo Roberto da Silva	105	105,00
Instituto de Assistência Técnica e Extensão Rural - Gestão Tesouro	2010NE09428	2010NE06803	Maria do Desterro da Silva Santos	105	26,60
Instituto de Assistência Técnica e Extensão Rural - Gestão Tesouro	2010NE09430	2010NE06805	Josimar Barbosa de Souza	105	105,00
Instituto de Assistência Técnica e Extensão Rural - Gestão Tesouro	2010NE09431	2010NE06809	Edite Nunes de Souza	105	107,90
Instituto de Assistência Técnica e Extensão Rural - Gestão Tesouro	2010NE09432	2010NE06811	Mizael João da Silva	105	254,40
Instituto de Assistência Técnica e Extensão Rural - Gestão Tesouro	2010NE09433	2010NE06815	Lindete Batista Leite Santos	105	298,10
Instituto de Assistência Técnica e Extensão Rural - Gestão Tesouro	2010NE11342	2010NE01061	Sunline Viagens e Turismo Ltda	105	6.391,64
Instituto de Assistência Técnica e Extensão Rural - Gestão Tesouro	2010NE11411	2010NE07639	SENAI	100	4.654,40
Instituto de Assistência Técnica e Extensão Rural - Gestão Tesouro	2010NE09303	2010NE00157	Josimar Marize dos Santos	100	0,05
Instituto de Assistência Técnica e Extensão Rural - Gestão Tesouro	2010NE10254	2010NE02946	BOLSA	123	400,00
Instituto de Assistência Técnica e Extensão Rural - Gestão Tesouro	2010NE10286	2010NE06105	Estagiários	124	15,00
Instituto de Assistência Técnica e Extensão Rural - Gestão Tesouro	2010NE10287	2010NE06118	Estagiários	123	15,00
Instituto de Assistência Técnica e Extensão Rural - Gestão Tesouro	2010NE11396	2010NE01067	Estagiários	105	5.021,33
Instituto de Assistência Técnica e Extensão Rural - Gestão Tesouro	2010NE11404	2010NE05967	BOLSA	105	13.200,00

Instituto de Assistência Técnica e Extensão Rural - Gestão Tesouro	2010NE11426	2010NE01067	Estagiários	105	440,00
Instituto de Assistência Técnica e Extensão Rural - Gestão Tesouro	2010NE10843	2010NE02998	RC LOCAÇÕES E SERVIÇOS LTDA	121	30.272,00
Instituto de Assistência Técnica e Extensão Rural - Gestão Tesouro	2010NE11409	2010NE02014	C & N COMÉRCIO E SERVIÇOS LTDA	100	2.668,60
Instituto de Assistência Técnica e Extensão Rural - Gestão Tesouro	2010NE11480	2010NE00833	TELEMAR NORTE LESTE S/A	100	35.156,85
Instituto de Assistência Técnica e Extensão Rural - Gestão Tesouro	2010NE11481	2010NE00854	Companhia Energética do RN - COSERN	100	22.564,31
Instituto de Assistência Técnica e Extensão Rural - Gestão Tesouro	2010NE11482	2010NE00854	Companhia Energética do RN - COSERN	100	46,42
Instituto de Assistência Técnica e Extensão Rural - Gestão Tesouro	2010NE11498	2010NE01058	EMP. BRAS. DE TEC. E ADMINSTRAÇÃO DE CONV. HOM LTD	100	559,58
Instituto de Assistência Técnica e Extensão Rural - Fundo Estadual de Assistência Social	2010NE00103	2010NE00036	CONSÓRCIO UNIÃO	121	1.155,70
Instituto de Assistência Técnica e Extensão Rural - Fundo Estadual de Assistência Social	2010NE00104	2010NE00038	CONSÓRCIO UNIÃO	100	136,50
Instituto de Assistência Técnica e Extensão Rural - Fundo Estadual de Assistência Social	2010NE00105	2010NE00040	CONSÓRCIO UNIÃO	121	19.744,40
Instituto de Assistência Técnica e Extensão Rural - Fundo Estadual de Assistência Social	2010NE00106	2010NE00041	CONSÓRCIO UNIÃO	100	5.440,81
Instituto de Assistência Técnica e Extensão Rural - Fundo Estadual de Assistência Social	2010NE00107	2010NE00042	CONSÓRCIO UNIÃO	100	818,54
Instituto de Assistência Técnica e Extensão Rural - Fundo Estadual de Assistência Social	2010NE00108	2010NE00043	CONSÓRCIO UNIÃO	100	14.731,20
Instituto de Assistência Técnica e Extensão Rural - Fundo Estadual de Assistência Social	2010NE00109	2010NE00046	CONSÓRCIO UNIÃO	100	171,16
Instituto de Assistência Técnica e Extensão Rural - Fundo Estadual de Assistência Social	2010NE00110	2010NE00049	CONSÓRCIO UNIÃO	100	1.676,80
Instituto de Assistência Técnica e Extensão Rural - Fundo Estadual de Assistência Social	2010NE00111	2010NE00050	CONSÓRCIO UNIÃO	121	3.155,10
Instituto de Assistência Técnica e Extensão Rural - Fundo Estadual de Assistência Social	2010NE00112	2010NE00051	CONSÓRCIO UNIÃO	121	367.925,17
Instituto de Assistência Técnica e Extensão Rural - Fundo Estadual de Assistência Social	2010NE00113	2010NE00052	CONSÓRCIO UNIÃO	121	315,20
Instituto de Assistência Técnica e Extensão Rural - Fundo Estadual de Assistência Social	2010NE00114	2010NE00056	CONSÓRCIO UNIÃO	100	593.619,84
Instituto de Assistência Técnica e Extensão Rural - Fundo Estadual de Assistência Social	2010NE00161	2010NE00057	CONSÓRCIO UNIÃO	100	138.475,92
Instituto de Assistência Técnica e Extensão Rural - Fundo Estadual de Assistência Social	2010NE00162	2010NE00058	CONSÓRCIO UNIÃO	100	45.599,40
Instituto de Assistência Técnica e Extensão Rural - Fundo Estadual de Assistência Social	2010NE00163	2010NE00059	CONSÓRCIO UNIÃO	100	6.732,00

Instituto de Assistência Técnica e Extensão Rural - Fundo Estadual de Assistência Social	2010NE00164	2010NE00098	CONSÓRCIO UNIÃO	122	46.553,49
Instituto de Assistência Técnica e Extensão Rural - Fundo Estadual de Assistência Social	2010NE00115	2010NE00039	CONSÓRCIO UNIÃO	100	3.001,68
Instituto de Assistência Técnica e Extensão Rural - Fundo Estadual de Assistência Social	2010NE00116	2010NE00045	CONSÓRCIO UNIÃO	100	7.827,60
Instituto de Assistência Técnica e Extensão Rural - Fundo Estadual de Assistência Social	2010NE00117	2010NE00053	CONSÓRCIO UNIÃO	121	37.323,00
Instituto de Assistência Técnica e Extensão Rural - Fundo Estadual de Assistência Social	2010NE00118	2010NE00054	CONSÓRCIO UNIÃO	100	294.024,72
Instituto de Assistência Técnica e Extensão Rural - Fundo Estadual de Assistência Social	2010NE00119	2010NE00055	CONSÓRCIO UNIÃO	100	271.687,68
Instituto de Assistência Técnica e Extensão Rural - Fundo Estadual de Assistência Social	2010NE00120	2010NE00057	CONSÓRCIO UNIÃO	100	582.674,40
Instituto de Assistência Técnica e Extensão Rural - Fundo Estadual de Assistência Social	2010NE00121	2010NE00058	CONSÓRCIO UNIÃO	100	179.780,04
Instituto de Assistência Técnica e Extensão Rural - Fundo Estadual de Assistência Social	2010NE00122	2010NE00059	CONSÓRCIO UNIÃO	100	249.498,48
Instituto de Assistência Técnica e Extensão Rural - Fundo Estadual de Assistência Social	2010NE00123	2010NE00060	CONSÓRCIO UNIÃO	100	43.439,76
Instituto de Assistência Técnica e Extensão Rural - Fundo Estadual de Assistência Social	2010NE00124	2010NE00061	CONSÓRCIO UNIÃO	100	14.428,96
Instituto de Assistência Técnica e Extensão Rural - Fundo Estadual de Assistência Social	2010NE00125	2010NE00062	CONSÓRCIO UNIÃO	100	67.549,30
Instituto de Assistência Técnica e Extensão Rural - Fundo Estadual de Assistência Social	2010NE00126	2010NE00063	CONSÓRCIO UNIÃO	100	18.518,50
Instituto de Assistência Técnica e Extensão Rural - Fundo Estadual de Assistência Social	2010NE00127	2010NE00064	CONSÓRCIO UNIÃO	100	32.525,22
Instituto de Assistência Técnica e Extensão Rural - Fundo Estadual de Assistência Social	2010NE00128	2010NE00065	CONSÓRCIO UNIÃO	100	38.802,40
Instituto de Assistência Técnica e Extensão Rural - Fundo Estadual de Assistência Social	2010NE00129	2010NE00066	CONSÓRCIO UNIÃO	100	626.635,68
Instituto de Assistência Técnica e Extensão Rural - Fundo Estadual de Assistência Social	2010NE00130	2010NE00067	CONSÓRCIO UNIÃO	100	53.626,30
Instituto de Assistência Técnica e Extensão Rural - Fundo Estadual de Assistência Social	2010NE00156	2010NE00098	CONSÓRCIO UNIÃO	122	1.181.329,72
Instituto de Assistência Técnica e Extensão Rural - Fundo Estadual de Assistência Social	2010NE00157	2010NE00099	CONSÓRCIO UNIÃO	105	115.973,88
Instituto de Assistência Técnica e Extensão Rural - Fundo Estadual de Assistência Social	2010NE00158	2010NE00100	CONSÓRCIO UNIÃO	123	97.821,24
Instituto de Assistência Técnica e Extensão Rural - Fundo Estadual de Assistência Social	2010NE00159	2010NE00101	CONSÓRCIO UNIÃO	105	107.321,28
Instituto de Assistência Técnica e Extensão Rural - Fundo Estadual de Assistência Social	2010NE00160	2010NE00102	CONSÓRCIO UNIÃO	121	257,40

Instituto de Assistência Técnica e Extensão Rural - Fundo Estadual de Assistência Social	2010NE00070	2010NE00068	CONSÓRCIO UNIÃO	121	817.916,88
Instituto de Assistência Técnica e Extensão Rural - Fundo Estadual de Assistência Social	2010NE00071	2010NE00069	CONSÓRCIO UNIÃO	105	507.584,88
Instituto de Assistência Técnica e Extensão Rural - Fundo Estadual de Assistência Social	2010NE00131	2010NE00072	CONSÓRCIO UNIÃO	121	66.259,20
Instituto de Assistência Técnica e Extensão Rural - Fundo Estadual de Assistência Social	2010NE00132	2010NE00073	CONSÓRCIO UNIÃO	105	507.584,88
Instituto de Assistência Técnica e Extensão Rural - Fundo Estadual de Assistência Social	2010NE00133	2010NE00074	CONSÓRCIO UNIÃO	122	1.115.172,96
Instituto de Assistência Técnica e Extensão Rural - Fundo Estadual de Assistência Social	2010NE00134	2010NE00075	CONSÓRCIO UNIÃO	121	79.291,08
Instituto de Assistência Técnica e Extensão Rural - Fundo Estadual de Assistência Social	2010NE00135	2010NE00076	CONSÓRCIO UNIÃO	123	68.525,24
Instituto de Assistência Técnica e Extensão Rural - Fundo Estadual de Assistência Social	2010NE00136	2010NE00077	CONSÓRCIO UNIÃO	105	196,68
Instituto de Assistência Técnica e Extensão Rural - Fundo Estadual de Assistência Social	2010NE00137	2010NE00078	CONSÓRCIO UNIÃO	122	45.460,80
Instituto de Assistência Técnica e Extensão Rural - Fundo Estadual de Assistência Social	2010NE00138	2010NE00079	CONSÓRCIO UNIÃO	121	56.663,64
Instituto de Assistência Técnica e Extensão Rural - Fundo Estadual de Assistência Social	2010NE00139	2010NE00080	CONSÓRCIO UNIÃO	123	227.487,48
Instituto de Assistência Técnica e Extensão Rural - Fundo Estadual de Assistência Social	2010NE00140	2010NE00081	CONSÓRCIO UNIÃO	100	21.533,16
Instituto de Assistência Técnica e Extensão Rural - Fundo Estadual de Assistência Social	2010NE00141	2010NE00082	CONSÓRCIO UNIÃO	105	27.625,36
Instituto de Assistência Técnica e Extensão Rural - Fundo Estadual de Assistência Social	2010NE00142	2010NE00083	CONSÓRCIO UNIÃO	122	29.880,84
Instituto de Assistência Técnica e Extensão Rural - Fundo Estadual de Assistência Social	2010NE00143	2010NE00084	CONSÓRCIO UNIÃO	123	19.999,32
Instituto de Assistência Técnica e Extensão Rural - Fundo Estadual de Assistência Social	2010NE00144	2010NE00085	CONSÓRCIO UNIÃO	100	2.473,68
Instituto de Assistência Técnica e Extensão Rural - Fundo Estadual de Assistência Social	2010NE00145	2010NE00086	CONSÓRCIO UNIÃO	105	410.529,92
Instituto de Assistência Técnica e Extensão Rural - Fundo Estadual de Assistência Social	2010NE00146	2010NE00087	CONSÓRCIO UNIÃO	122	9.999,00
Instituto de Assistência Técnica e Extensão Rural - Fundo Estadual de Assistência Social	2010NE00147	2010NE00088	CONSÓRCIO UNIÃO	100	414,12
Instituto de Assistência Técnica e Extensão Rural - Fundo Estadual de Assistência Social	2010NE00148	2010NE00089	CONSÓRCIO UNIÃO	105	953,04
Instituto de Assistência Técnica e Extensão Rural - Fundo Estadual de Assistência Social	2010NE00149	2010NE00090	CONSÓRCIO UNIÃO	122	1.160,28
Instituto de Assistência Técnica e Extensão Rural - Fundo Estadual de Assistência Social	2010NE00150	2010NE00091	CONSÓRCIO UNIÃO	121	13.077,24

Instituto de Assistência Técnica e Extensão Rural - Fundo Estadual de Assistência Social	2010NE00151	2010NE00092	CONSÓRCIO UNIÃO	100	127.964,96
Instituto de Assistência Técnica e Extensão Rural - Fundo Estadual de Assistência Social	2010NE00152	2010NE00093	CONSÓRCIO UNIÃO	122	7.021,08
Instituto de Assistência Técnica e Extensão Rural - Fundo Estadual de Assistência Social	2010NE00153	2010NE00094	CONSÓRCIO UNIÃO	121	19.999,32
Instituto de Assistência Técnica e Extensão Rural - Fundo Estadual de Assistência Social	2010NE00154	2010NE00095	CONSÓRCIO UNIÃO	100	3.958,68
Instituto de Assistência Técnica e Extensão Rural - Fundo Estadual de Assistência Social	2010NE00155	2010NE00096	CONSÓRCIO UNIÃO	105	408.822,68
Empresa de Pesquisa Agropecuária do RN - Gestão Tesouro	2010NE01570	2010NE00310	Companhia Energética do RN - COSERN	100	2.948,94
Empresa de Pesquisa Agropecuária do RN - Gestão Tesouro	2010NE01521	2010NE00020	INSS	100	42.662,22
Empresa de Pesquisa Agropecuária do RN - Gestão Tesouro	2010NE01588	2010NE00020	INSS	100	60.062,94
Empresa de Pesquisa Agropecuária do RN - Gestão Tesouro	2010NE01593	2010NE00020	INSS	100	28.976,63
Empresa de Pesquisa Agropecuária do RN - Gestão Tesouro	2010NE01595	2010NE00054	CEF/FGTS	100	58.611,07
Empresa de Pesquisa Agropecuária do RN - Gestão Tesouro	2010NE01596	2010NE00020	INSS	100	122.714,32
Empresa de Pesquisa Agropecuária do RN - Gestão Tesouro	2010NE01586	2010NE00001	Instituto da Previdência dos Servidores do Estado	100	2.321,11
Central de Abastecimento - Gestão Tesouro	2010NE00833	2010NE00553	S.J. DA SILVA ME	100	13.965,40
Central de Abastecimento - Gestão Tesouro	2010NE00838	2010NE00086	IMPEVAL IND. E COM. DE VASSOURAS IMPERIAL LTDA ME	122	13.500,00
Central de Abastecimento - Gestão Tesouro	2010NE00842	2010NE00610	POTIGUAR COMERCIO E SERVIÇOS DE ALIMENTOS LTDA ME	100	34.214,73
Central de Abastecimento - Gestão Tesouro	2010NE00845	2010NE00379	SUPRINOR - SUPRIMENTOS DO NORDESTE LTDA ME	122	18.115,01
Central de Abastecimento - Gestão Tesouro	2010NE00849	2010NE00495	FRUTIFRIOS LTDA	122	22.847,81
Central de Abastecimento - Gestão Tesouro	2010NE00850	2010NE00381	FRUTIFRIOS LTDA	123	17.987,20
Central de Abastecimento - Gestão Tesouro	2010NE00860	2010NE00564	Comercial Parque Agrícola Ltda	100	8.880,00
Central de Abastecimento - Gestão Tesouro	2010NE00848	2010NE00095	PRESERVICE RECURSOS HUMANOS LTDA	100	476.815,30
Central de Abastecimento - Gestão Tesouro	2010NE00862	2010NE00095	PRESERVICE RECURSOS HUMANOS LTDA	100	74.716,96
Central de Abastecimento - Gestão Tesouro	2010NE00832	2010NE00497	ESPACIAL CAR RENTAL LTDA	100	24.248,00
Central de Abastecimento - Gestão Tesouro	2010NE00835	2010NE00109	ESPACIAL CAR RENTAL LTDA	123	11.539,50
Central de Abastecimento - Gestão Tesouro	2010NE00836	2010NE00124	AUDAZ SEGURANÇA LTDA	100	22.618,27
Central de Abastecimento - Gestão Tesouro	2010NE00837	2010NE00570	CHARLES MARIO MIRANDA LOPES ME	100	8.000,00
Central de Abastecimento - Gestão Tesouro	2010NE00839	2010NE00024	Companhia Energética do RN - COSERN	122	30,83
Central de Abastecimento - Gestão Tesouro	2010NE00840	2010NE00497	ESPACIAL CAR RENTAL LTDA	100	12.124,00
Central de Abastecimento - Gestão Tesouro	2010NE00841	2010NE00609	Fundação Norte-Rio-Grandense de Pesquisa e Cultura	100	19.930,20
Central de Abastecimento - Gestão Tesouro	2010NE00843	2010NE00061	MEIOS-MOV.DE INTEG.E ORIENT.SOCIAL	122	89.066,02
Central de Abastecimento - Gestão Tesouro	2010NE00846	2010NE00025	PACHECO MADRUGA E PINHEIRO ADVOGADOS ASSOCIADOS	100	27.333,75
Central de Abastecimento - Gestão Tesouro	2010NE00847	2010NE00023	Telemar Norte Leste S/A	123	1.028,86
Central de Abastecimento - Gestão Tesouro	2010NE00861	2010NE00497	ESPACIAL CAR RENTAL LTDA	100	12.124,00

Central de Abastecimento - Gestão Tesouro	2010NE00834	2010NE00510	ESPACIAL CAR RENTAL LTDA	100	8.821,00
Central de Abastecimento - Gestão Tesouro	2010NE00851	2010NE00166	CEF/FGTS	100	3.280,89
Central de Abastecimento - Gestão Tesouro	2010NE00852	2010NE00105	CEF/FGTS	100	184,00
Central de Abastecimento - Gestão Tesouro	2010NE00853	2010NE00720	CEF/FGTS	100	9.663,10
Central de Abastecimento - Gestão Tesouro	2010NE00854	2010NE00725	CEF/FGTS	100	17.703,88
Central de Abastecimento - Gestão Tesouro	2010NE00855	2010NE00726	INSS	100	57.376,64
Central de Abastecimento - Gestão Tesouro	2010NE00856	2010NE00364	INSS	100	10.000,00
Central de Abastecimento - Gestão Tesouro	2010NE00857	2010NE00366	CEF/FGTS	100	45,33
Central de Abastecimento - Gestão Tesouro	2010NE00858	2010NE00459	CEF/FGTS	100	88,80
Central de Abastecimento - Gestão Tesouro	2010NE00859	2010NE00480	CEF/FGTS	100	8.288,96
Central de Abastecimento - Gestão Tesouro	2010NE00752	2010NE00610	POTIGUAR COMERCIO E SERVIÇOS DE ALIMENTOS LTDA ME	100	0,02
Central de Abastecimento - Gestão Tesouro	2010NE00754	2010NE00380	FRUTIFRIOS LTDA	122	6,58
Central de Abastecimento - Gestão Tesouro	2010NE00755	2010NE00487	Nacional Gás Butano Distribuidora Ltda.	122	6.450,25
Central de Abastecimento - Gestão Tesouro	2010NE00756	2010NE00495	FRUTIFRIOS LTDA	122	2,19
Central de Abastecimento - Gestão Tesouro	2010NE00757	2010NE00640	MEIOS MOVIMENTO DE INTEGRAÇÃO E ORIENTAÇÃO SOCIAL	122	11.344,00
Central de Abastecimento - Gestão Tesouro	2010NE00758	2010NE00381	FRUTIFRIOS LTDA	123	27,44
Central de Abastecimento - Gestão Tesouro	2010NE00809	2010NE00004	INSS	100	25,05
Central de Abastecimento - Gestão Tesouro	2010NE00813	2010NE00704	CEF/FGTS	100	0,01
Central de Abastecimento - Gestão Tesouro	2010NE00820	2010NE00418	INSS	100	23,20
Central de Abastecimento - Gestão Tesouro	2010NE00766	2010NE00184	Conselho Regional de Farmacia	123	1.807,34
Central de Abastecimento - Gestão Tesouro	2010NE00774	2010NE00044	Delegacia da Receita Federal	100	28.553,65
Central de Abastecimento - Gestão Tesouro	2010NE00784	2010NE00243	PREFEITURA MUNICIPAL DE CURRAIS NOVOS	123	132,46
Central de Abastecimento - Gestão Tesouro	2010NE00769	2010NE00309	LAFEPE MEDICAMENTOS	123	160.446,98
Central de Abastecimento - Gestão Tesouro	2010NE00770	2010NE00355	INDÚSTRIA QUÍMICA DO ESTADO DE GOIÁS S/A IQUEGO	123	262.789,30
Central de Abastecimento - Gestão Tesouro	2010NE00750	2010NE00035	G3 CONSULTORIA E SERVIÇOS LTDA	100	108,83
Central de Abastecimento - Gestão Tesouro	2010NE00751	2010NE00123	ESPACIAL CAR RENTAL LTDA	100	0,02
Central de Abastecimento - Gestão Tesouro	2010NE00753	2010NE00061	MEIOS-MOV.DE INTEG.E ORIENT.SOCIAL	122	0,01
Central de Abastecimento - Gestão Tesouro	2010NE00768	2010NE00303	TNL PCS S.A	100	5.406,61
Central de Abastecimento - Gestão Tesouro	2010NE00771	2010NE00611	Departamento Estadual de Imprensa - DEI	123	1.904,00
Central de Abastecimento - Gestão Tesouro	2010NE00772	2010NE00025	PACHECO MADRUGA E PINHEIRO ADVOGADOS ASSOCIADOS	100	11.100,00
Central de Abastecimento - Gestão Tesouro	2010NE00773	2010NE00028	CAERN	123	1.336,58
Central de Abastecimento - Gestão Tesouro	2010NE00775	2010NE00076	SIND. DAS EMPRESAS DE TRANSP.URB. DO MUN. DE NATAL	122	8.276,00
Central de Abastecimento - Gestão Tesouro	2010NE00776	2010NE00077	SIND. DAS EMPRESAS DE TRANSP.URB. DO MUN. DE NATAL	122	5.100,00
Central de Abastecimento - Gestão Tesouro	2010NE00779	2010NE00129	Instituto Euvaldo Lodi/IEL	100	660,00

Central de Abastecimento - Gestão Tesouro	2010NE00785	2010NE00008	Companhia Energética do RN - COSERN	100	6.314,10
Central de Abastecimento - Gestão Tesouro	2010NE00786	2010NE00022	Telemar Norte Leste S/A	100	3.254,45
Central de Abastecimento - Gestão Tesouro	2010NE00787	2010NE00024	Companhia Energética do RN - COSERN	122	13.545,26
Central de Abastecimento - Gestão Tesouro	2010NE00788	2010NE00023	Telemar Norte Leste S/A	123	11.099,02
Central de Abastecimento - Gestão Tesouro	2010NE00767	2010NE00209	ALEXANDRE MANOEL DA COSTA SENA	123	953,04
Central de Abastecimento - Gestão Tesouro	2010NE00819	2010NE00126	Estagiários	100	309,86
Central de Abastecimento - Gestão Tesouro	2010NE00759	2010NE00580	PRESERVICE RECURSOS HUMANOS LTDA	123	19.520,99
Central de Abastecimento - Gestão Tesouro	2010NE00777	2010NE00094	PRESERVICE RECURSOS HUMANOS LTDA	100	41,88
Central de Abastecimento - Gestão Tesouro	2010NE00778	2010NE00095	PRESERVICE RECURSOS HUMANOS LTDA	100	38.752,49
Inst. de Defesa e Insp. Agrop. do Estado do RN - Gestão Tesouro	2010NE00574	2010NE00049	Instituto da Previdência dos Servidores do Estado	100	30.955,63
Inst. de Defesa e Insp. Agrop. do Estado do RN - Gestão Tesouro	2010NE00569	2010NE00036	JS COMÉRCIO E REPRESENTAÇÕES LTDA - EPP	100	1.680,00
Inst. de Defesa e Insp. Agrop. do Estado do RN - Gestão Tesouro	2010NE00568	2010NE00236	TELEMAR NORTE LESTE S/A	100	14.496,73
Inst. de Defesa e Insp. Agrop. do Estado do RN - Gestão Tesouro	2010NE00570	2010NE00057	Companhia Energética do RN - COSERN	100	4.000,00
Inst. de Defesa e Insp. Agrop. do Estado do RN - Gestão Tesouro	2010NE00572	2010NE00256	MONTEIRO & MESQUITA LTDA.	100	37,55
Inst. de Defesa e Insp. Agrop. do Estado do RN - Gestão Tesouro	2010NE00492	2010NE00310	INSS	100	0,03
Inst. de Defesa e Insp. Agrop. do Estado do RN - Gestão Tesouro	2010NE00494	2010NE00313	INSS	100	0,03
Inst. de Defesa e Insp. Agrop. do Estado do RN - Gestão Tesouro	2010NE00567	2010NE00209	AUXÍLIO TRANSPORTE - ESTAGIÁRIOS	100	2.164,61
Inst. de Defesa e Insp. Agrop. do Estado do RN - Gestão Tesouro	2010NE00471	2010NE00042	INSS	100	15.000,00
Inst. de Defesa e Insp. Agrop. do Estado do RN - Gestão Tesouro	2010NE00560	2010NE00042	INSS	100	12.963,39
Inst. de Defesa e Insp. Agrop. do Estado do RN - Gestão Tesouro	2010NE00561	2010NE00043	Instituto da Previdência dos Servidores do Estado	100	320,54
Inst. de Defesa e Insp. Agrop. do Estado do RN - Gestão Tesouro	2010NE00564	2010NE00049	Instituto da Previdência dos Servidores do Estado	100	1.875,97
Inst. de Defesa e Insp. Agrop. do Estado do RN - Gestão Tesouro	2010NE00490	2010NE00234	TLP - TAMANDARÉ LIVRARIA E PAPELARIA LTDA - ME	100	140,00
Inst. de Defesa e Insp. Agrop. do Estado do RN - Gestão Tesouro	2010NE00527	2010NE00257	MONTEIRO & MESQUITA LTDA.	100	1,86
Inst. de Defesa e Insp. Agrop. do Estado do RN - Gestão Tesouro	2010NE00534	2010NE00344	MONTEIRO & MESQUITA LTDA.	100	6.521,39
Inst. de Defesa e Insp. Agrop. do Estado do RN - Gestão Tesouro	2010NE00536	2010NE00404	TOP CAR VEICULOS E LOCADORA LTDA	100	650,76
Inst. de Defesa e Insp. Agrop. do Estado do RN - Gestão Tesouro	2010NE00543	2010NE00257	MONTEIRO & MESQUITA LTDA.	100	145,63
Inst. de Defesa e Insp. Agrop. do Estado do RN - Gestão Tesouro	2010NE00571	2010NE00257	MONTEIRO & MESQUITA LTDA.	100	37,55
Inst. de Defesa e Insp. Agrop. do Estado do RN - Gestão Tesouro	2010NE00488	2010NE00226	AEROTUR SERVIÇOS DE VIAGENS LTDA - EPP	100	130,74
Inst. de Defesa e Insp. Agrop. do Estado do RN - Gestão Tesouro	2010NE00493	2010NE00312	João Paulo Alves de Oliveira	100	0,01
Inst. de Defesa e Insp. Agrop. do Estado do RN - Gestão Tesouro	2010NE00566	2010NE00208	ESTAGIÁRIOS - NÍVEL SUPERIOR E NÍVEL MÉDIO	100	20.861,22
Inst. de Defesa e Insp. Agrop. do Estado do RN - Gestão Tesouro	2010NE00484	2010NE00057	Companhia Energética do RN - COSERN	100	1.179,91
Inst. de Defesa e Insp. Agrop. do Estado do RN - Gestão Tesouro	2010NE00489	2010NE00229	CENTAURO SUPRIMENTOS E SERVIÇOS LTDA	100	291,41
Inst. de Defesa e Insp. Agrop. do Estado do RN - Gestão Tesouro	2010NE00525	2010NE00222	F Henrique Maia Neto - ME	100	50,00
Inst. de Defesa e Insp. Agrop. do Estado do RN - Gestão Tesouro	2010NE00526	2010NE00256	MONTEIRO & MESQUITA LTDA.	100	1.500,32

Inst. de Defesa e Insp. Agrop. do Estado do RN - Gestão Tesouro	2010NE00528	2010NE00321	SEC PUBLICIDADE LTDA	100	4.916,20
Inst. de Defesa e Insp. Agrop. do Estado do RN - Gestão Tesouro	2010NE00529	2010NE00323	F.LOPES PUBLICAÇÕES LTDA	100	4.824,00
Inst. de Defesa e Insp. Agrop. do Estado do RN - Gestão Tesouro	2010NE00531	2010NE00170	BANCO DO BRASIL S/A	100	300,00
Inst. de Defesa e Insp. Agrop. do Estado do RN - Gestão Tesouro	2010NE00532	2010NE00237	TNL PCS S.A	100	9.536,58
Inst. de Defesa e Insp. Agrop. do Estado do RN - Gestão Tesouro	2010NE00533	2010NE00284	PREFEITURA MUNICIPAL DE SERRA NEGRA DO NORTE	100	83,48
Inst. de Defesa e Insp. Agrop. do Estado do RN - Gestão Tesouro	2010NE00535	2010NE00345	MONTEIRO & MESQUITA LTDA.	100	5.499,35
Inst. de Defesa e Insp. Agrop. do Estado do RN - Gestão Tesouro	2010NE00541	2010NE00222	F Henrique Maia Neto - ME	100	600,00
Inst. de Defesa e Insp. Agrop. do Estado do RN - Gestão Tesouro	2010NE00542	2010NE00256	MONTEIRO & MESQUITA LTDA.	100	751,52
Secretaria de Estado da Educação e da Cultura - Gestão Tesouro	2010NE01090	2010NE00263	CAERN	100	0,15
Secretaria de Estado da Educação e da Cultura - Gestão Tesouro	2010NE01097	2010NE00970	SEBRAE/RN	100	6.835,60
Secretaria de Estado da Educação e da Cultura - Gestão Tesouro	2010NE01193	2010NE00970	SEBRAE/RN	100	20.506,70
Secretaria de Estado da Educação e da Cultura - Gestão Tesouro	2010NE01194	2010NE00263	CAERN	100	2.643,78
Secretaria de Estado da Educação e da Cultura - Gestão Tesouro	2010NE01197	2010NE00970	SEBRAE/RN	100	0,08
Secretaria de Estado da Educação e da Cultura - Gestão Tesouro	2010NE01105	2010NE00011	INSS	100	21.666,00
Secretaria de Estado da Educação e da Cultura - Gestão Tesouro	2010NE01121	2010NE00140	INSS	100	59.641,98
Secretaria de Estado da Educação e da Cultura - Gestão Tesouro	2010NE01141	2010NE00364	Instituto de Previd. Servid. de Natal - NATALPREV	100	195,00
Secretaria de Estado da Educação e da Cultura - Gestão Tesouro	2010NE01145	2010NE00140	INSS	100	1.908,69
Secretaria de Estado da Educação e da Cultura - Gestão Tesouro	2010NE01160	2010NE00140	INSS	100	13.893,88
Secretaria de Estado da Educação e da Cultura - Gestão Tesouro	2010NE01113	2010NE00025	Instituto da Previdência dos Servidores do Estado	103	432.066,94
Secretaria de Estado da Educação e da Cultura - Gestão Tesouro	2010NE01126	2010NE00150	Instituto da Previdência dos Servidores do Estado	103	287,94
Secretaria de Estado da Educação e da Cultura - Gestão Tesouro	2010NE01127	2010NE00154	Instituto da Previdência dos Servidores do Estado	103	125,80
Secretaria de Estado da Educação e da Cultura - Gestão Tesouro	2010NE01130	2010NE00158	Instituto da Previdência dos Servidores do Estado	103	528.077,61
Secretaria de Estado da Educação e da Cultura - Gestão Tesouro	2010NE01142	2010NE00036	Instituto da Previdência dos Servidores do Estado	100	21.823,42
Secretaria de Estado da Educação e da Cultura - Gestão Tesouro	2010NE01143	2010NE00028	Instituto da Previdência dos Servidores do Estado	100	6.274,96
Secretaria de Estado da Educação e da Cultura - Gestão Tesouro	2010NE00972	2010NE00720	FRANCISCO BARBOZA ROCHA JUNIOR	100	1.664,00
Secretaria de Estado da Educação e da Cultura - Gestão Tesouro	2010NE01011	2010NE00222	Renascer Com. Serv. Ltda	100	12,00
Secretaria de Estado da Educação e da Cultura - Gestão Tesouro	2010NE01012	2010NE00223	J. FRANCISCO DO NASCIMENTO NETO	100	0,31
Secretaria de Estado da Educação e da Cultura - Gestão Tesouro	2010NE01013	2010NE00257	FRANCISCO BARBOZA ROCHA JUNIOR	100	7.872,04
Secretaria de Estado da Educação e da Cultura - Gestão Tesouro	2010NE01016	2010NE00332	Solução Comercio e Serviços de Manutenção Ltda.	100	7.460,68
Secretaria de Estado da Educação e da Cultura - Gestão Tesouro	2010NE01019	2010NE00381	W M Distribuidora Ltda.	100	93,76
Secretaria de Estado da Educação e da Cultura - Gestão Tesouro	2010NE01025	2010NE00534	J. FRANCISCO DO NASCIMENTO NETO	100	6.688,63
Secretaria de Estado da Educação e da Cultura - Gestão Tesouro	2010NE01028	2010NE00558	Comercial Zona Sul LTDA-ME	100	5.448,00
Secretaria de Estado da Educação e da Cultura - Gestão Tesouro	2010NE01164	2010NE00381	W M Distribuidora Ltda.	100	2.737,00
Secretaria de Estado da Educação e da Cultura - Gestão Tesouro	2010NE01165	2010NE00718	CLARIT COMERCIAL LTDA	100	1.223,50

Secretaria de Estado da Educação e da Cultura - Gestão Tesouro	2010NE01166	2010NE00720	FRANCISCO BARBOZA ROCHA JUNIOR	100	198,50
Secretaria de Estado da Educação e da Cultura - Gestão Tesouro	2010NE01169	2010NE00719	W T COMÉRCIO & REPRESENTAÇÕES LTDA	100	2.727,30
Secretaria de Estado da Educação e da Cultura - Gestão Tesouro	2010NE01175	2010NE00611	CAW Distribuidora de Peças Ltda.	100	33.454,48
Secretaria de Estado da Educação e da Cultura - Gestão Tesouro	2010NE01196	2010NE00381	W M Distribuidora Ltda.	100	4.346,50
Secretaria de Estado da Educação e da Cultura - Gestão Tesouro	2010NE01005	2010NE00067	FLAUBER PEIXOTO SOARES LINS	100	0,08
Secretaria de Estado da Educação e da Cultura - Gestão Tesouro	2010NE01017	2010NE00337	ZULEIDE CUNHA BARRETO	100	8.647,25
Secretaria de Estado da Educação e da Cultura - Gestão Tesouro	2010NE01021	2010NE00427	DEIRLY FERREIRA L. DOS SANTOS	100	539,62
Secretaria de Estado da Educação e da Cultura - Gestão Tesouro	2010NE01027	2010NE00554	JOÃO BATISTA FERNANDES	100	3.559,10
Secretaria de Estado da Educação e da Cultura - Gestão Tesouro	2010NE01179	2010NE00479	ESTAGIÁRIOS - NÍVEL SUPERIOR E NÍVEL MÉDIO	100	64.260,00
Secretaria de Estado da Educação e da Cultura - Gestão Tesouro	2010NE01180	2010NE00192	MARIA CONSUELO DE OLIVEIRA MOURA	100	2.756,32
Secretaria de Estado da Educação e da Cultura - Gestão Tesouro	2010NE01181	2010NE00337	ZULEIDE CUNHA BARRETO	100	8.647,25
Secretaria de Estado da Educação e da Cultura - Gestão Tesouro	2010NE01182	2010NE00055	JOSÉ LINDOMAR DE AQUINO	100	3.278,22
Secretaria de Estado da Educação e da Cultura - Gestão Tesouro	2010NE01044	2010NE00042	ATHENAS VIAGENS E TURISMO LTDA	100	1.805,68
Secretaria de Estado da Educação e da Cultura - Gestão Tesouro	2010NE01075	2010NE00042	ATHENAS VIAGENS E TURISMO LTDA	100	26.225,93
Secretaria de Estado da Educação e da Cultura - Gestão Tesouro	2010NE01047	2010NE00058	JOÃO BATISTA FERNANDES	100	313,51
Secretaria de Estado da Educação e da Cultura - Gestão Tesouro	2010NE01084	2010NE00038	ESTAGIÁRIOS - NÍVEL SUPERIOR E NÍVEL MÉDIO	100	52.214,05
Secretaria de Estado da Educação e da Cultura - Gestão Tesouro	2010NE01174	2010NE00427	DEIRLY FERREIRA L. DOS SANTOS	100	558,12
Secretaria de Estado da Educação e da Cultura - Gestão Tesouro	2010NE01176	2010NE00066	TANIA LEIDE CRUZ ARAUJO	100	27,94
Secretaria de Estado da Educação e da Cultura - Gestão Tesouro	2010NE01046	2010NE00049	W M Distribuidora Ltda.	100	8.976,79
Secretaria de Estado da Educação e da Cultura - Gestão Tesouro	2010NE01093	2010NE00333	Solução Comercio e Serviços de Manutenção Ltda.	103	7,09
Secretaria de Estado da Educação e da Cultura - Gestão Tesouro	2010NE00968	2010NE00622	PETROGÁS - SERV. TÉCNICOS LTDA.	100	34.262,10
Secretaria de Estado da Educação e da Cultura - Gestão Tesouro	2010NE01002	2010NE00969	PETROGÁS - SERV. TÉCNICOS LTDA.	100	39.702,00
Secretaria de Estado da Educação e da Cultura - Gestão Tesouro	2010NE01018	2010NE00338	PETROGÁS - SERV. TÉCNICOS LTDA.	100	21.850,98
Secretaria de Estado da Educação e da Cultura - Gestão Tesouro	2010NE01080	2010NE00059	INTERBRASIL LTDA.	103	85.107,69
Secretaria de Estado da Educação e da Cultura - Gestão Tesouro	2010NE01081	2010NE00060	INTERBRASIL LTDA.	103	194.848,79
Secretaria de Estado da Educação e da Cultura - Gestão Tesouro	2010NE01082	2010NE00065	INTERBRASIL LTDA.	103	25.594,56
Secretaria de Estado da Educação e da Cultura - Gestão Tesouro	2010NE00997	2010NE00167	SAAE-Serviço Autônomo de Água e Esgoto - Extremoz	103	17.311,00
Secretaria de Estado da Educação e da Cultura - Gestão Tesouro	2010NE00998	2010NE00164	saae -sao gonçalo	103	1.500,00
Secretaria de Estado da Educação e da Cultura - Gestão Tesouro	2010NE01003	2010NE00798	CONSULTRE - CONSULTORIA & TREINAMENTO LTDA	100	1.400,00
Secretaria de Estado da Educação e da Cultura - Gestão Tesouro	2010NE01006	2010NE00110	ECT-EMPRESA BRASILEIRA DE CORREIOS E TELÉGRAFOS	100	11.666,66
Secretaria de Estado da Educação e da Cultura - Gestão Tesouro	2010NE01008	2010NE00185	CHAVEIRO PADRE JOÃO MARIA E SERVIÇOSA LTDA ME	100	1.179,31
Secretaria de Estado da Educação e da Cultura - Gestão Tesouro	2010NE01009	2010NE00217	F.LOPES PUBLICAÇÕES LTDA	100	62.689,68
Secretaria de Estado da Educação e da Cultura - Gestão Tesouro	2010NE01010	2010NE00221	J. FRANCISCO DO NASCIMENTO NETO	100	1,17
Secretaria de Estado da Educação e da Cultura - Gestão Tesouro	2010NE01014	2010NE00262	WBIRANILTON L. ARAÚJO-ME	100	3.053,20

Secretaria de Estado da Educação e da Cultura - Gestão Tesouro	2010NE01015	2010NE00317	Gibbor Brasil Publicidade e Propaganda Ltda - EPP	100	245,78
Secretaria de Estado da Educação e da Cultura - Gestão Tesouro	2010NE01020	2010NE00385	W M Distribuidora Ltda.	100	23,17
Secretaria de Estado da Educação e da Cultura - Gestão Tesouro	2010NE01022	2010NE00434	CAMARÕES DO SERTÃO COMERCIO LTDA	100	1.845,00
Secretaria de Estado da Educação e da Cultura - Gestão Tesouro	2010NE01024	2010NE00533	J. FRANCISCO DO NASCIMENTO NETO	100	6.680,83
Secretaria de Estado da Educação e da Cultura - Gestão Tesouro	2010NE01026	2010NE00550	ECT-EMPRESA BRASILEIRA DE CORREIOS E TELÉGRAFOS	100	18.000,00
Secretaria de Estado da Educação e da Cultura - Gestão Tesouro	2010NE01133	2010NE00170	INTERBRASIL LTDA.	103	43.051,13
Secretaria de Estado da Educação e da Cultura - Gestão Tesouro	2010NE01161	2010NE00338	PETROGÁS - SERV. TÉCNICOS LTDA.	100	43.702,16
Secretaria de Estado da Educação e da Cultura - Gestão Tesouro	2010NE01162	2010NE00622	PETROGÁS - SERV. TÉCNICOS LTDA.	100	34.262,10
Secretaria de Estado da Educação e da Cultura - Gestão Tesouro	2010NE00979	2010NE00050	PROTÁSIO LOCAÇÃO E TURISMO LTDA.	100	129.639,74
Secretaria de Estado da Educação e da Cultura - Gestão Tesouro	2010NE00993	2010NE00197	CAERN	103	30.000,00
Secretaria de Estado da Educação e da Cultura - Gestão Tesouro	2010NE01045	2010NE00047	W M Distribuidora Ltda.	100	4.230,40
Secretaria de Estado da Educação e da Cultura - Gestão Tesouro	2010NE01138	2010NE00974	VENEZA LOCADORA DE VEICULOS LTDA	103	10.619,39
Secretaria de Estado da Educação e da Cultura - Gestão Tesouro	2010NE01153	2010NE00167	SAAE-Serviço Autônomo de Água e Esgoto - Extremoz	103	717,46
Secretaria de Estado da Educação e da Cultura - Gestão Tesouro	2010NE01154	2010NE00162	Serviço Autonomo de Agua e Esgoto - SAAE-BREJIN HO	103	1.559,65
Secretaria de Estado da Educação e da Cultura - Gestão Tesouro	2010NE01155	2010NE00164	saae -sao gonçalo	103	4.517,05
Secretaria de Estado da Educação e da Cultura - Gestão Tesouro	2010NE01156	2010NE00159	SAAE-SERVICO AUTÔNOMO DE A. E ESGOTO- SANTA CRUZ	103	8.789,07
Secretaria de Estado da Educação e da Cultura - Gestão Tesouro	2010NE01157	2010NE00166	PREFEITURA MUNICIPAL DE SERRA NEGRA DO NORTE	103	1.158,96
Secretaria de Estado da Educação e da Cultura - Gestão Tesouro	2010NE01158	2010NE00197	CAERN	103	523,43
Secretaria de Estado da Educação e da Cultura - Gestão Tesouro	2010NE01159	2010NE00160	SAAE - RIO DO FOGO	103	398,93
Secretaria de Estado da Educação e da Cultura - Gestão Tesouro	2010NE01163	2010NE00385	W M Distribuidora Ltda.	100	3.333,42
Secretaria de Estado da Educação e da Cultura - Gestão Tesouro	2010NE01167	2010NE00056	ACADEMIA NORTERIOGRANDENSE DE LETRAS	100	4.930,74
Secretaria de Estado da Educação e da Cultura - Gestão Tesouro	2010NE01132	2010NE00994	TELEMAR NORTE LESTE S/A	103	77.277,03
Secretaria de Estado da Educação e da Cultura - Gestão Tesouro	2010NE01135	2010NE00163	SAAE - MAXARANGUAPE	103	1.100,07
Secretaria de Estado da Educação e da Cultura - Gestão Tesouro	2010NE01136	2010NE00165	SAAE- Alexandria	103	17,66
Secretaria de Estado da Educação e da Cultura - Gestão Tesouro	2010NE01171	2010NE00050	PROTÁSIO LOCAÇÃO E TURISMO LTDA.	100	24.753,56
Secretaria de Estado da Educação e da Cultura - Gestão Tesouro	2010NE01172	2010NE00712	SEC/NATAL - Dist. de Jornais e Publicações Ltda	100	3.840,00
Secretaria de Estado da Educação e da Cultura - Gestão Tesouro	2010NE01007	2010NE00111	SEGURADORA LIDER DOS CONSORCIOS DO SEGURO DPVAT S.	100	250,39
Secretaria de Estado da Educação e da Cultura - Gestão Tesouro	2010NE00987	2010NE00688	AUXÍLIO TRANSPORTE - ESTAGIÁRIOS	103	64.000,00
Secretaria de Estado da Educação e da Cultura - Gestão Tesouro	2010NE00988	2010NE00689	AUXÍLIO TRANSPORTE - ESTAGIÁRIOS	103	341.000,00
Secretaria de Estado da Educação e da Cultura - Gestão Tesouro	2010NE01078	2010NE00689	AUXÍLIO TRANSPORTE - ESTAGIÁRIOS	103	475,91
Secretaria de Estado da Educação e da Cultura - Gestão Tesouro	2010NE01083	2010NE00037	AUXÍLIO TRANSPORTE - ESTAGIÁRIOS	100	18.499,60
Secretaria de Estado da Educação e da Cultura - Gestão Tesouro	2010NE01148	2010NE00689	AUXÍLIO TRANSPORTE - ESTAGIÁRIOS	103	486,88
Secretaria de Estado da Educação e da Cultura - Gestão Tesouro	2010NE01151	2010NE00037	AUXÍLIO TRANSPORTE - ESTAGIÁRIOS	100	4.471,99
Secretaria de Estado da Educação e da Cultura - Gestão Tesouro	2010NE01091	2010NE00269	FACO RECUPERAÇÃO E LOCAÇÃO LTDA	103	0,04

Secretaria de Estado da Educação e da Cultura - Gestão Tesouro	2010NE01092	2010NE00275	FACO RECUPERAÇÃO E LOCAÇÃO LTDA	103	3.176,70
Secretaria de Estado da Educação e da Cultura - Gestão Tesouro	2010NE01186	2010NE00217	F.LOPES PUBLICAÇÕES LTDA	100	1.206,00
Secretaria de Estado da Educação e da Cultura - Gestão Tesouro	2010NE01187	2010NE00200	Companhia Energética do RN - COSERN	100	39.090,90
Secretaria de Estado da Educação e da Cultura - Gestão Tesouro	2010NE01074	2010NE00520	ESCALA ENGENHARIA LTDA	103	40.859,16
Secretaria de Estado da Educação e da Cultura - Gestão Tesouro	2010NE01140	2010NE00183	Gaspar Serviços e Construções Ltda.	103	1.714,09
Secretaria de Estado da Educação e da Cultura - Gestão Tesouro	2010NE01071	2010NE00760	R & B CONSTRUÇÕES E SERVIÇOS LTDA	103	1.438,42
Secretaria de Estado da Educação e da Cultura - Gestão Tesouro	2010NE01072	2010NE00303	B M B - CONSTRUÇÕES LTDA	103	25.719,49
Secretaria de Estado da Educação e da Cultura - Gestão Tesouro	2010NE01064	2010NE00971	M.A.R CONSTRUÇÕES LTDA	103	120.919,15
Secretaria de Estado da Educação e da Cultura - Gestão Tesouro	2010NE01139	2010NE00182	Gaspar Serviços e Construções Ltda.	103	4.248,09
Secretaria de Estado da Educação e da Cultura - Gestão Tesouro	2010NE01023	2010NE00470	FFG COMÉRCIO DE SUPRIMENTO LTDA-EPP	100	13.000,00
Secretaria de Estado da Educação e da Cultura - Gestão Tesouro	2010NE01168	2010NE00750	LL MEDEIROS COMÉRCIO DE INFORMÁTICA LTDA	100	629,00
Secretaria de Estado da Educação e da Cultura - Gestão Tesouro	2010NE01030	2010NE00430	ECT-EMPRESA BRASILEIRA DE CORREIOS E TELÉGRAFOS	100	3.344,96
Secretaria de Estado da Educação e da Cultura - Gestão Tesouro	2010NE01034	2010NE00522	CENTAURO SUPRIMENTOS E SERVIÇOS LTDA	100	35.733,31
Secretaria de Estado da Educação e da Cultura - Gestão Tesouro	2010NE01037	2010NE00551	SEC PUBLICIDADE LTDA	100	5.717,75
Secretaria de Estado da Educação e da Cultura - Gestão Tesouro	2010NE01043	2010NE00779	TNL PCS S.A	100	25.880,95
Secretaria de Estado da Educação e da Cultura - Gestão Tesouro	2010NE01094	2010NE00340	JMT SERVIÇOS E LOCAÇÃO DE MÃO DE OBRA LTDA - ME	103	64.271,43
Secretaria de Estado da Educação e da Cultura - Gestão Tesouro	2010NE01038	2010NE00582	PETROGÁS - SERV. TÉCNICOS LTDA.	100	13.393,16
Secretaria de Estado da Educação e da Cultura - Gestão Tesouro	2010NE01183	2010NE00474	FLAUBER PEIXOTO SOARES LINS	100	3.252,74
Secretaria de Estado da Educação e da Cultura - Gestão Tesouro	2010NE01184	2010NE00744	ANTONIO INACIO DA SILVA	100	1.524,48
Secretaria de Estado da Educação e da Cultura - Gestão Tesouro	2010NE01188	2010NE00465	MARIA JOSÉ DE OLIVEIRA	100	6.942,54
Secretaria de Estado da Educação e da Cultura - Gestão Tesouro	2010NE01191	2010NE00660	ESTAGIÁRIOS - NÍVEL SUPERIOR E NÍVEL MÉDIO	103	5.790,98
Secretaria de Estado da Educação e da Cultura - Gestão Tesouro	2010NE01195	2010NE00771	TANIA LEIDE CRUZ ARAUJO	100	885,41
Secretaria de Estado da Educação e da Cultura - Gestão Tesouro	2010NE01149	2010NE00734	Gaspar Serviços e Construções Ltda.	103	457.371,80
Secretaria de Estado da Educação e da Cultura - Gestão Tesouro	2010NE01069	2010NE00980	Gaspar Serviços e Construções Ltda.	103	23.627,20
Secretaria de Estado da Educação e da Cultura - Gestão Tesouro	2010NE01073	2010NE00548	H L PROJETOS & CONSTRUÇÕES LTDA	103	41.334,03
Secretaria de Estado da Educação e da Cultura - Gestão Tesouro	2010NE01076	2010NE00959	R & B CONSTRUÇÕES E SERVIÇOS LTDA	103	9.607,90
Secretaria de Estado da Educação e da Cultura - Gestão Tesouro	2010NE01152	2010NE00854	JG CONSTRUÇÃO E SERVIÇOS LTDA	103	14.867,93
Secretaria de Estado da Educação e da Cultura - Gestão Tesouro	2010NE01057	2010NE00711	PAR ENGENHARIA LTDA	103	214.620,32
Secretaria de Estado da Educação e da Cultura - Gestão Tesouro	2010NE01098	2010NE00296	Construtora Queiroz Santos Ltda	103	439,75
Secretaria de Estado da Educação e da Cultura - Gestão Tesouro	2010NE01099	2010NE00500	M & S EMPREENDIMENTOS E SERVIÇOS LTDA -EPP	103	0,15
Secretaria de Estado da Educação e da Cultura - Gestão Tesouro	2010NE01192	2010NE00780	TELEMAR NORTE LESTE S/A	100	112.046,12
Secretaria de Estado da Educação e da Cultura - Gestão Tesouro	2010NE01095	2010NE00745	DIOCESE DE SANTA LUZIA DE MOSSORÓ	103	0,10
Secretaria de Estado da Educação e da Cultura - Gestão Tesouro	2010NE01070	2010NE00981	Gaspar Serviços e Construções Ltda.	103	13.374,40
Secretaria de Estado da Educação e da Cultura - Gestão Tesouro	2010NE01173	2010NE00426	KERGINAUTO VEICULOS E PEÇAS LTDA	100	5.200,36

Secretaria de Estado da Educação e da Cultura - Gestão Tesouro	2010NE01185	2010NE00409	Departamento Estadual de Imprensa - DEI	100	19.080,00
Secretaria de Estado da Educação e da Cultura - Gestão Tesouro	2010NE01137	2010NE00973	PROTÁSIO LOCAÇÃO E TURISMO LTDA.	103	11.163,22
Secretaria de Estado da Educação e da Cultura - Gestão Tesouro	2010NE01096	2010NE00794	Solução Comercio e Serviços de Manutenção Ltda.	103	0,17
Secretaria de Estado da Educação e da Cultura - Gestão Tesouro	2010NE01178	2010NE00618	HIRTES ALENCAR DA SILVA.	100	2.345,87
Secretaria de Estado da Educação e da Cultura - Gestão Tesouro	2010NE01060	2010NE00743	MARIA DO SOCORRO SANTOS LIMA	103	0,10
Secretaria de Estado da Educação e da Cultura - Gestão Tesouro	2010NE01061	2010NE00379	MARLI VIANA	103	0,07
Secretaria de Estado da Educação e da Cultura - Gestão Tesouro	2010NE01062	2010NE00637	ABRAHAO LYRA	103	0,24
Secretaria de Estado da Educação e da Cultura - Gestão Tesouro	2010NE01077	2010NE00660	ESTAGIÁRIOS - NÍVEL SUPERIOR E NÍVEL MÉDIO	103	25.517,07
Secretaria de Estado da Educação e da Cultura - Gestão Tesouro	2010NE01079	2010NE00686	ESTAGIÁRIOS - NÍVEL SUPERIOR E NÍVEL MÉDIO	103	5.184,13
Secretaria de Estado da Educação e da Cultura - Gestão Tesouro	2010NE00985	2010NE00658	ESTAGIÁRIOS - NÍVEL SUPERIOR E NÍVEL MÉDIO	103	997.000,00
Secretaria de Estado da Educação e da Cultura - Gestão Tesouro	2010NE00986	2010NE00660	ESTAGIÁRIOS - NÍVEL SUPERIOR E NÍVEL MÉDIO	103	1.646.186,78
Secretaria de Estado da Educação e da Cultura - Gestão Tesouro	2010NE01031	2010NE00465	MARIA JOSÉ DE OLIVEIRA	100	3.472,08
Secretaria de Estado da Educação e da Cultura - Gestão Tesouro	2010NE01032	2010NE00474	FLAUBER PEIXOTO SOARES LINS	100	3.252,72
Secretaria de Estado da Educação e da Cultura - Gestão Tesouro	2010NE01033	2010NE00474	FLAUBER PEIXOTO SOARES LINS	100	0,02
Secretaria de Estado da Educação e da Cultura - Gestão Tesouro	2010NE01039	2010NE00618	HIRTES ALENCAR DA SILVA.	100	2.345,87
Secretaria de Estado da Educação e da Cultura - Gestão Tesouro	2010NE01040	2010NE00721	ALEXANDRE MANOEL DA COSTA SENA	100	4.000,00
Secretaria de Estado da Educação e da Cultura - Gestão Tesouro	2010NE01041	2010NE00744	ANTONIO INACIO DA SILVA	100	1.524,48
Secretaria de Estado da Educação e da Cultura - Gestão Tesouro	2010NE01042	2010NE00771	TANIA LEIDE CRUZ ARAUJO	100	885,41
Secretaria de Estado da Educação e da Cultura - Gestão Tesouro	2010NE01004	2010NE00759	ATHENAS VIAGENS E TURISMO LTDA	100	18.747,58
Secretaria de Estado da Educação e da Cultura - Gestão Tesouro	2010NE01035	2010NE00523	ETINA COMERCIAL DE INFORMÁTICA LTDA.	100	19.515,33
Secretaria de Estado da Educação e da Cultura - Gestão Tesouro	2010NE01036	2010NE00524	WORK INFORMÁTICA IND. COM. IMP. EXP. ELET. LTDA	100	113.746,00
Secretaria de Estado da Educação e da Cultura - Fundo Estadual da Educação	2010NE03471	2010NE01914	INST. NACIONAL DE EST.E PESQUISAS EDUCACIONAIS	100	12.235,56
Secretaria de Estado da Educação e da Cultura - Fundo Estadual da Educação	2010NE03472	2010NE01916	INST. NACIONAL DE EST.E PESQUISAS EDUCACIONAIS	100	7.000,00
Secretaria de Estado da Educação e da Cultura - Fundo Estadual da Educação	2010NE03474	2010NE00188	WM COMÉRCIO E INDÚSTRIA LTDA.	100	23.340,60
Secretaria de Estado da Educação e da Cultura - Fundo Estadual da Educação	2010NE03473	2010NE00791	NASA NORDESTE ARTEFATOS IND. E COMÉRCIO LTDA	100	21.094,90
Fundação José Augusto - Gestão Tesouro	2010NE01264	2010NE00002	Folha de Pagamento Administração Indireta	100	3.136,19
Fundação José Augusto - Gestão Tesouro	2010NE01263	2010NE00006	Instituto da Previdência dos Servidores do Estado	100	562,78
Fundação José Augusto - Gestão Tesouro	2010NE01137	2010NE00066	DELO INDUSTRIA ECOMERCIO LTDA	100	5.188,50
Fundação José Augusto - Gestão Tesouro	2010NE01162	2010NE00503	CLARIT COMERCIAL LTDA	100	7.639,60
Fundação José Augusto - Gestão Tesouro	2010NE01163	2010NE00509	W T COMÉRCIO & REPRESENTAÇÕES LTDA	100	4.413,53
Fundação José Augusto - Gestão Tesouro	2010NE01187	2010NE00678	MELO E PINHEIRO LTDA	123	133.257,17
Fundação José Augusto - Gestão Tesouro	2010NE01194	2010NE00703	N N TINTAS / TELETINTAS	100	4.797,05

Fundação José Augusto - Gestão Tesouro	2010NE01159	2010NE00476	GRUPO CULTURAL RANCHO ALEGRE	100	30.000,00
Fundação José Augusto - Gestão Tesouro	2010NE01240	2010NE01108	TROPA TRUPE CIA. DE ARTE	121	3.000,00
Fundação José Augusto - Gestão Tesouro	2010NE01241	2010NE01110	COMPANHIA FOCART DE TEATRO	121	3.000,00
Fundação José Augusto - Gestão Tesouro	2010NE01242	2010NE01111	RAMONA HALINA DANTAS DE M. COSTA	121	3.000,00
Fundação José Augusto - Gestão Tesouro	2010NE01243	2010NE01112	GRUPO DE TEATRO O PESSOAL DO TARARÁ	121	3.000,00
Fundação José Augusto - Gestão Tesouro	2010NE01244	2010NE01113	RANNIERY FONSECA DE SOUSA	121	3.000,00
Fundação José Augusto - Gestão Tesouro	2010NE01245	2010NE01114	ESPAÇO CULTURAL CASA DA RIBEIRA	121	3.000,00
Fundação José Augusto - Gestão Tesouro	2010NE01246	2010NE01115	COLETIVO ARTÍSTICO ATORES À DERIVA	121	3.000,00
Fundação José Augusto - Gestão Tesouro	2010NE01247	2010NE01116	Kátia Maria Dantas de Queiroz	121	3.000,00
Fundação José Augusto - Gestão Tesouro	2010NE01248	2010NE01117	ROGÉRIO FERRAZ ARRUDA	121	3.000,00
Fundação José Augusto - Gestão Tesouro	2010NE01249	2010NE01118	STÉFANO ALESSANDRO ALVES DE LIMA	121	3.000,00
Fundação José Augusto - Gestão Tesouro	2010NE01225	2010NE00833	TRIBUNAL DE JUSTIÇA DO RN	100	10.340,88
Fundação José Augusto - Gestão Tesouro	2010NE01141	2010NE00204	ATHENAS VIAGENS E TURISMO LTDA	100	1.962,81
Fundação José Augusto - Gestão Tesouro	2010NE01143	2010NE00227	ATHENAS VIAGENS E TURISMO LTDA	100	2.523,78
Fundação José Augusto - Gestão Tesouro	2010NE01139	2010NE00157	ARMILTON DE PAIVA PEREIRA	100	795,00
Fundação José Augusto - Gestão Tesouro	2010NE01150	2010NE00392	MOYSES DA COSTA RATTO	100	9.600,00
Fundação José Augusto - Gestão Tesouro	2010NE01155	2010NE00436	UBIRAJARA ALVES ARRUDA PAIVA	100	1.260,00
Fundação José Augusto - Gestão Tesouro	2010NE01160	2010NE00483	CARLOS EDUARDO FERNANDES PINHEIRO	100	4.000,00
Fundação José Augusto - Gestão Tesouro	2010NE01161	2010NE00484	RONALDO FERNANDO COSTA	100	4.000,00
Fundação José Augusto - Gestão Tesouro	2010NE01164	2010NE00547	JONY REGIS DE LIMA	100	2.500,00
Fundação José Augusto - Gestão Tesouro	2010NE01165	2010NE00559	CAMILO EMANUEL DE M. LEMOS	100	2.117,84
Fundação José Augusto - Gestão Tesouro	2010NE01172	2010NE00604	LUIS ELSON DANTAS	100	3.000,00
Fundação José Augusto - Gestão Tesouro	2010NE01175	2010NE00615	Kátia Maria Dantas de Queiroz	100	1.500,00
Fundação José Augusto - Gestão Tesouro	2010NE01176	2010NE00622	JOSÉ LÚCIO RIBEIRO	100	1.000,00
Fundação José Augusto - Gestão Tesouro	2010NE01177	2010NE00623	FRANCISCO ASSIS OLIVEIRA	100	1.000,00
Fundação José Augusto - Gestão Tesouro	2010NE01178	2010NE00624	Amâncio Sobrinho	100	1.000,00
Fundação José Augusto - Gestão Tesouro	2010NE01179	2010NE00625	JOSÉ LENILDO RIBEIRO	100	1.000,00
Fundação José Augusto - Gestão Tesouro	2010NE01180	2010NE00626	SAMIR FERREIRA LEITE	100	1.170,00
Fundação José Augusto - Gestão Tesouro	2010NE01182	2010NE00659	Jailton Medeiros Torres	100	1.300,00
Fundação José Augusto - Gestão Tesouro	2010NE01183	2010NE00661	JUSSARA MARÍLIA DOS SANTOS	100	1.658,93
Fundação José Augusto - Gestão Tesouro	2010NE01185	2010NE00671	NEIDE MARIA DO NASCIMENTO	100	2.147,00
Fundação José Augusto - Gestão Tesouro	2010NE01189	2010NE00681	ANTONIO FRANCISCO BESSA	100	670,00
Fundação José Augusto - Gestão Tesouro	2010NE01196	2010NE00714	JORIANA DE FREITAS PONTES	100	1.000,00
Fundação José Augusto - Gestão Tesouro	2010NE01197	2010NE00724	José Isidro Sobrinho	100	1.658,93

Fundação José Augusto - Gestão Tesouro	2010NE01199	2010NE00734	BENEDITO DO NASCIMENTO	100	1.500,00
Fundação José Augusto - Gestão Tesouro	2010NE01200	2010NE00737	CARLOS ALBERTO ARAÚJO	100	1.500,00
Fundação José Augusto - Gestão Tesouro	2010NE01201	2010NE00742	José Isidro Sobrinho	100	1.000,00
Fundação José Augusto - Gestão Tesouro	2010NE01204	2010NE00751	EDILSON AURELIANO DOS SANTOS	100	1.658,93
Fundação José Augusto - Gestão Tesouro	2010NE01205	2010NE00754	ISMAEL ALVES DE ARAÚJO	100	1.000,00
Fundação José Augusto - Gestão Tesouro	2010NE01206	2010NE00765	Marcia Sueni Cardoso	100	4.500,00
Fundação José Augusto - Gestão Tesouro	2010NE01207	2010NE00767	RIZONALDO RIBEIRO BARBOSA	100	1.400,00
Fundação José Augusto - Gestão Tesouro	2010NE01208	2010NE00768	CARLOS JOSÉ SOUZA COSTA	100	1.000,00
Fundação José Augusto - Gestão Tesouro	2010NE01209	2010NE00769	MARIA DAS GRAÇAS DA SILVA LIMA	100	500,00
Fundação José Augusto - Gestão Tesouro	2010NE01210	2010NE00773	Danúbio Gomes da Silva	100	3.000,00
Fundação José Augusto - Gestão Tesouro	2010NE01211	2010NE00774	Gutemberg Medeiros Costa	100	2.000,00
Fundação José Augusto - Gestão Tesouro	2010NE01212	2010NE00775	SYMARA TAMARA FERNANDES CARLOS	100	2.600,00
Fundação José Augusto - Gestão Tesouro	2010NE01214	2010NE00788	Josivan Alves Pereira	100	840,00
Fundação José Augusto - Gestão Tesouro	2010NE01217	2010NE00793	PAULO LÚCIO DANTAS	100	588,00
Fundação José Augusto - Gestão Tesouro	2010NE01219	2010NE00803	Gutemberg Medeiros Costa	100	2.000,00
Fundação José Augusto - Gestão Tesouro	2010NE01220	2010NE00810	MARIA DA PAZ C.LEITE	100	1.000,00
Fundação José Augusto - Gestão Tesouro	2010NE01223	2010NE00819	ULISSES DE OLIVEIRA SILVA	100	2.000,00
Fundação José Augusto - Gestão Tesouro	2010NE01224	2010NE00820	HÉLIO FRANCISCO DOS ANJOS	100	2.500,00
Fundação José Augusto - Gestão Tesouro	2010NE01227	2010NE00864	ANTONIO RONALDO DE SOUZA FERREIRA	123	2.600,00
Fundação José Augusto - Gestão Tesouro	2010NE01232	2010NE00916	JOSENILDA CRISTINA DA SILVA LIRA	122	2.600,00
Fundação José Augusto - Gestão Tesouro	2010NE01138	2010NE00084	SGM MÓVEIS E EQUIP PARA ESCRITÓRIO COM. E SERVIÇOS	100	6.000,00
Fundação José Augusto - Gestão Tesouro	2010NE01151	2010NE00416	PROTÁSIO LOCAÇÃO E TURISMO LTDA.	100	13.360,00
Fundação José Augusto - Gestão Tesouro	2010NE01152	2010NE00417	PROTÁSIO LOCAÇÃO E TURISMO LTDA.	100	400,00
Fundação José Augusto - Gestão Tesouro	2010NE01153	2010NE00419	VENEZA LOCADORA DE VEICULOS LTDA	100	6.480,00
Fundação José Augusto - Gestão Tesouro	2010NE01157	2010NE00447	PRAIAMAR EMPREENDIMENTOS TURISTICOS LTDA	100	3.630,00
Fundação José Augusto - Gestão Tesouro	2010NE01168	2010NE00580	GUILHERME FRANCILINO DA SILVA	100	7.030,00
Fundação José Augusto - Gestão Tesouro	2010NE01171	2010NE00585	TELAVIVA MULTIMIDIA E EVENTOS LTDA - ME	100	6.000,00
Fundação José Augusto - Gestão Tesouro	2010NE01173	2010NE00608	PRAIAMAR EMPREENDIMENTOS TURISTICOS LTDA	100	33.395,00
Fundação José Augusto - Gestão Tesouro	2010NE01174	2010NE00609	DELFO - Restauração e Cons. de Bens Cult. e Arte	100	52.807,49
Fundação José Augusto - Gestão Tesouro	2010NE01181	2010NE00631	W R PRODUÇÕES ARTÍSTICAS LTDA	100	15.000,00
Fundação José Augusto - Gestão Tesouro	2010NE01184	2010NE00667	W R PRODUÇÕES ARTÍSTICAS LTDA	121	15.000,00
Fundação José Augusto - Gestão Tesouro	2010NE01186	2010NE00673	DUO - PRODUÇÕES E EVENTOS LTDA - ME	123	14.581,50
Fundação José Augusto - Gestão Tesouro	2010NE01188	2010NE00679	GRUPO TEATRO CACTUS	100	136.590,00
Fundação José Augusto - Gestão Tesouro	2010NE01191	2010NE00686	ANDREEVIC BEZERRA DE LIMA - ME	100	7.180,00

Fundação José Augusto - Gestão Tesouro	2010NE01195	2010NE00713	ENGEQUIP SERVIÇOS ELÉTRICOS LTDA	100	70.477,32
Fundação José Augusto - Gestão Tesouro	2010NE01198	2010NE00730	Telemar Norte Leste S/A	100	27.155,04
Fundação José Augusto - Gestão Tesouro	2010NE01202	2010NE00747	W R PRODUÇÕES ARTÍSTICAS LTDA	121	15.000,00
Fundação José Augusto - Gestão Tesouro	2010NE01203	2010NE00748	DUO - PRODUÇÕES E EVENTOS LTDA - ME	123	14.581,50
Fundação José Augusto - Gestão Tesouro	2010NE01213	2010NE00780	W R PRODUÇÕES ARTÍSTICAS LTDA	121	15.000,00
Fundação José Augusto - Gestão Tesouro	2010NE01215	2010NE00789	Lenilson Ângelo de Almeida - ME	100	3.425,00
Fundação José Augusto - Gestão Tesouro	2010NE01216	2010NE00790	DUO - PRODUÇÕES E EVENTOS LTDA - ME	123	14.581,50
Fundação José Augusto - Gestão Tesouro	2010NE01218	2010NE00801	Departamento Estadual de Imprensa - DEI	100	2.160,00
Fundação José Augusto - Gestão Tesouro	2010NE01221	2010NE00817	WBIRANILTON L. ARAÚJO-ME	100	2.880,00
Fundação José Augusto - Gestão Tesouro	2010NE01222	2010NE00818	WBIRANILTON L. ARAÚJO-ME	100	1.440,00
Fundação José Augusto - Gestão Tesouro	2010NE01228	2010NE00881	KMJ PRODUÇÕES EVENTOS E SERV. LTDA	123	130.800,00
Fundação José Augusto - Gestão Tesouro	2010NE01229	2010NE00908	TELEMAR NORTE LESTE S/A	100	11.570,24
Fundação José Augusto - Gestão Tesouro	2010NE01233	2010NE00917	W R PRODUÇÕES ARTÍSTICAS LTDA	122	15.000,00
Fundação José Augusto - Gestão Tesouro	2010NE01234	2010NE00918	DUO - PRODUÇÕES E EVENTOS LTDA - ME	123	14.000,00
Fundação José Augusto - Gestão Tesouro	2010NE01235	2010NE00919	DUO - PRODUÇÕES E EVENTOS LTDA - ME	122	1.000,00
Fundação José Augusto - Gestão Tesouro	2010NE01236	2010NE01104	Grupo de Teatro Bigorna	121	6.000,00
Fundação José Augusto - Gestão Tesouro	2010NE01237	2010NE01105	Coletivo de Teatro Alfenim	121	6.000,00
Fundação José Augusto - Gestão Tesouro	2010NE01238	2010NE01106	Pequena Companhia de Teatro	121	6.000,00
Fundação José Augusto - Gestão Tesouro	2010NE01239	2010NE01107	Grupo de Teatro Bigorna	121	6.000,00
Fundação José Augusto - Gestão Tesouro	2010NE01252	2010NE00596	DUO - PRODUÇÕES E EVENTOS LTDA - ME	100	15.000,00
Fundação José Augusto - Gestão Tesouro	2010NE01253	2010NE00343	GRUPO FANDANGO DE CANGUARETAMA	121	6.995,12
Fundação José Augusto - Gestão Tesouro	2010NE01250	2010NE01119	Grupo Estandarte de Teatro	121	3.000,00
Fundação José Augusto - Gestão Tesouro	2010NE01251	2010NE01121	ALGONIZ ALEX CORDEIRO DINIZ	121	3.000,00
Fundação José Augusto - Gestão Tesouro	2010NE01144	2010NE00243	INSS	100	380,00
Fundação José Augusto - Gestão Tesouro	2010NE01145	2010NE00249	INSS	100	120,00
Fundação José Augusto - Gestão Tesouro	2010NE01146	2010NE00254	PIA SOCIEDADE DE FILHAS DE SÃO PAULO	100	16.400,00
Fundação José Augusto - Gestão Tesouro	2010NE01147	2010NE00262	Ponto A Ponto Magazine Ltda-ME	100	35.950,00
Fundação José Augusto - Gestão Tesouro	2010NE01148	2010NE00267	RAIMUNDO A DE ARAUJO	100	38.000,00
Fundação José Augusto - Gestão Tesouro	2010NE01149	2010NE00347	W.E. PRODUÇÕES ARTISTICAS COMERCIO E SERV. LTDA	100	15.000,00
Fundação José Augusto - Gestão Tesouro	2010NE01154	2010NE00429	ASSOCIAÇÃO MISSIONÁRIA AMANHECER	100	17.000,00
Fundação José Augusto - Gestão Tesouro	2010NE01156	2010NE00446	INSTUTO META DE EDUC, PESQ E FORM.DE REC HUMANOS L	100	16.350,00
Fundação José Augusto - Gestão Tesouro	2010NE01158	2010NE00450	PIA SOCIEDADE DE SÃO PAULO	100	7.069,30
Fundação José Augusto - Gestão Tesouro	2010NE01169	2010NE00583	JAKSON RÔMULO GALVÃO DE MIRANDA	100	1.500,00
Fundação José Augusto - Gestão Tesouro	2010NE01170	2010NE00584	DAMIÃO FRANCISCO SENA DA CUNHA	100	1.500,00

Fundação José Augusto - Gestão Tesouro	2010NE01190	2010NE00684	HELEM BRAZ DE JESUS NERY	100	15.900,00
Fundação José Augusto - Gestão Tesouro	2010NE01226	2010NE00853	ASSOCIAÇÃO COMUNITÁRIA CULT.AMIGOS CASA CULT.SOBRA	122	249.000,00
Fundação José Augusto - Gestão Tesouro	2010NE01140	2010NE00193	GFS-CONSTRUÇÕES E SERV.DE REF. DE EDIFICAÇÕES LTDA	100	5.159,98
Fundação José Augusto - Gestão Tesouro	2010NE01192	2010NE00691	ENGEQUIP SERVIÇOS ELÉTRICOS LTDA	100	4.544,24
Fundação José Augusto - Gestão Tesouro	2010NE01193	2010NE00701	ENGEQUIP SERVIÇOS ELÉTRICOS LTDA	100	5.634,45
Fundação José Augusto - Gestão Tesouro	2010NE01230	2010NE00914	M&k COMERCIO E CONSTRUÇÕES LTDA	122	1.049.345,78
Fundação José Augusto - Gestão Tesouro	2010NE01231	2010NE00915	M&k COMERCIO E CONSTRUÇÕES LTDA	100	450.000,00
Fundação José Augusto - Gestão Tesouro	2010NE01142	2010NE00209	NEWTEC -PRODUÇÕES E EVENTOS LTDA	100	65.000,00
Fundação José Augusto - Gestão Tesouro	2010NE01166	2010NE00560	ADN VENTILAÇÃO COMERCIO LTDA	100	1.620,00
Fundação José Augusto - Gestão Tesouro	2010NE01167	2010NE00563	ADN VENTILAÇÃO COMERCIO LTDA	100	1.215,00
Fundação José Augusto - Gestão Tesouro	2010NE01018	2010NE00637	ASSOC.COMUNIT. CULT.AMIGOS DA C.CULT. NAIR MESQUI	121	25.000,00
Fundação José Augusto - Gestão Tesouro	2010NE01021	2010NE00640	ASSOC.COMUNIT. CULT.AMIGOS DA C.CULT. GOIANINHA	121	25.000,00
Fundação José Augusto - Gestão Tesouro	2010NE01023	2010NE00642	ASS COM C AMIGOS DA C DE CUL P DA CIDADE GROSSOS	121	25.000,00
Fundação José Augusto - Gestão Tesouro	2010NE01025	2010NE00644	ASS. COM. AMIGOS CASA CULT. PALACIO DAS LOUCEIRAS	121	25.000,00
Fundação José Augusto - Gestão Tesouro	2010NE01027	2010NE00646	ASS. COM. CULT. AMIGOS CASA CULT.PALÁCIO INHARÉ	121	25.000,00
Fundação José Augusto - Gestão Tesouro	2010NE01029	2010NE00648	ASSOC. COMUNIT.CULT.AMIGOS C.CULT. CÔN.EST.PIECHEL	121	25.000,00
Fundação José Augusto - Gestão Tesouro	2010NE01084	2010NE00098	AUXÍLIO TRANSPORTE - ESTAGIÁRIOS	100	9.219,79
Fundação José Augusto - Gestão Tesouro	2010NE01085	2010NE00969	Companhia Energética do RN - COSERN	121	785,46
Fundação José Augusto - Gestão Tesouro	2010NE01127	2010NE00908	TELEMAR NORTE LESTE S/A	100	35.151,75
Fundação José Augusto - Gestão Tesouro	2010NE00991	2010NE00203	ATHENAS VIAGENS E TURISMO LTDA	100	55,76
Fundação José Augusto - Gestão Tesouro	2010NE00992	2010NE00204	ATHENAS VIAGENS E TURISMO LTDA	100	951,65
Fundação José Augusto - Gestão Tesouro	2010NE00993	2010NE00227	ATHENAS VIAGENS E TURISMO LTDA	100	7.935,60
Fundação José Augusto - Gestão Tesouro	2010NE00976	2010NE00027	DETRAN/RN	100	339,62
Fundação José Augusto - Gestão Tesouro	2010NE00977	2010NE00038	INSS	100	66.076,34
Fundação José Augusto - Gestão Tesouro	2010NE00978	2010NE00048	INSS	100	3.360,00
Fundação José Augusto - Gestão Tesouro	2010NE00979	2010NE00049	INSS	100	2.200,00
Fundação José Augusto - Gestão Tesouro	2010NE00980	2010NE00050	INSS	100	20,00
Fundação José Augusto - Gestão Tesouro	2010NE00981	2010NE00051	INSS	100	10,00
Fundação José Augusto - Gestão Tesouro	2010NE00982	2010NE00052	INSS	100	20,00
Fundação José Augusto - Gestão Tesouro	2010NE00994	2010NE00243	INSS	100	220,00
Fundação José Augusto - Gestão Tesouro	2010NE00995	2010NE00244	INSS	100	20,00
Fundação José Augusto - Gestão Tesouro	2010NE00996	2010NE00245	INSS	100	60,00
Fundação José Augusto - Gestão Tesouro	2010NE00997	2010NE00246	INSS	100	60,00
Fundação José Augusto - Gestão Tesouro	2010NE00998	2010NE00247	INSS	100	400,00

Fundação José Augusto - Gestão Tesouro	2010NE00999	2010NE00248	INSS	100	720,00
Fundação José Augusto - Gestão Tesouro	2010NE01000	2010NE00249	INSS	100	580,00
Fundação José Augusto - Gestão Tesouro	2010NE01001	2010NE00250	INSS	100	50,00
Fundação José Augusto - Gestão Tesouro	2010NE01002	2010NE00256	INSS	100	2.000,00
Fundação José Augusto - Gestão Tesouro	2010NE01003	2010NE00257	INSS	100	2.100,00
Fundação José Augusto - Gestão Tesouro	2010NE01004	2010NE00258	INSS	100	3.000,00
Fundação José Augusto - Gestão Tesouro	2010NE01005	2010NE00259	INSS	100	3.280,00
Fundação José Augusto - Gestão Tesouro	2010NE01078	2010NE00940	INSS	122	6.000,00
Fundação José Augusto - Gestão Tesouro	2010NE01081	2010NE00018	INSS	100	1.138,73
Fundação José Augusto - Gestão Tesouro	2010NE01082	2010NE00019	Prefeitura Municipal de Natal	100	150,63
Fundação José Augusto - Gestão Tesouro	2010NE01130	2010NE00018	INSS	100	2.000,00
Fundação José Augusto - Gestão Tesouro	2010NE01131	2010NE00019	Prefeitura Municipal de Natal	100	23.481,06
Fundação José Augusto - Gestão Tesouro	2010NE01134	2010NE00038	INSS	100	4.329,00
Fundação José Augusto - Gestão Tesouro	2010NE01135	2010NE00049	INSS	100	720,00
Fundação José Augusto - Gestão Tesouro	2010NE01030	2010NE00653	ASSOC. COMUNIT.CULT.AMIGOS DA C.C. POE.ANTÍ.AZE	121	25.000,00
Fundação José Augusto - Gestão Tesouro	2010NE00990	2010NE00193	GFS-CONSTRUÇÕES E SERV.DE REF. DE EDIFICAÇÕES LTDA	100	4.341,19
Fundação José Augusto - Gestão Tesouro	2010NE01067	2010NE00914	M&k COMERCIO E CONSTRUÇÕES LTDA	122	654,22
Fundação José Augusto - Gestão Tesouro	2010NE00949	2010NE00545	TELEMAR NORTE LESTE S/A	100	102.623,67
Fundação José Augusto - Gestão Tesouro	2010NE00983	2010NE00057	ECT-EMPRESA BRASILEIRA DE CORREIOS E TELÉGRAFOS	100	3.135,51
Fundação José Augusto - Gestão Tesouro	2010NE00984	2010NE00058	Valério Video/Valério J.O.Cabral.	100	105,00
Fundação José Augusto - Gestão Tesouro	2010NE00987	2010NE00084	SGM MÓVEIS E EQUIP PARA ESCRITÓRIO COM. E SERVIÇOS	100	4.000,00
Fundação José Augusto - Gestão Tesouro	2010NE00989	2010NE00087	GRUPO FOLCLÓRICO CABOCOLINHOS	121	6.995,12
Fundação José Augusto - Gestão Tesouro	2010NE01010	2010NE00343	GRUPO FANDANGO DE CANGUARETAMA	121	3.497,56
Fundação José Augusto - Gestão Tesouro	2010NE01011	2010NE00417	PROTÁSIO LOCAÇÃO E TURISMO LTDA.	100	9.600,00
Fundação José Augusto - Gestão Tesouro	2010NE01012	2010NE00418	PROTÁSIO LOCAÇÃO E TURISMO LTDA.	100	12.410,00
Fundação José Augusto - Gestão Tesouro	2010NE01013	2010NE00419	VENEZA LOCADORA DE VEICULOS LTDA	100	6.570,00
Fundação José Augusto - Gestão Tesouro	2010NE01014	2010NE00422	SERASA S.A.	100	165,00
Fundação José Augusto - Gestão Tesouro	2010NE01015	2010NE00454	GRUPO DE FOLCLORE CHEGANÇA DE BARRA DE CUNHAU	121	10.492,68
Fundação José Augusto - Gestão Tesouro	2010NE01016	2010NE00480	TNL PCS S.A	100	32.567,18
Fundação José Augusto - Gestão Tesouro	2010NE01017	2010NE00523	Terceirize Editora Ltda	100	7.500,00
Fundação José Augusto - Gestão Tesouro	2010NE01066	2010NE00909	TNL PCS S.A	100	12.271,51
Fundação José Augusto - Gestão Tesouro	2010NE00920	2010NE00783	Judson Cardoso da Silva	100	500,00
Fundação José Augusto - Gestão Tesouro	2010NE00921	2010NE00784	Judson Cardoso da Silva	100	500,00
Fundação José Augusto - Gestão Tesouro	2010NE00922	2010NE00685	JOSÉ PETRONILO DA SILVA	100	2.000,00

Fundação José Augusto - Gestão Tesouro	2010NE00923	2010NE00791	ANTONIO MARCOS ANGELO DA COSTA	100	1.000,00
Fundação José Augusto - Gestão Tesouro	2010NE00924	2010NE00814	CEFAS DE CARVALHO SILVA	100	1.000,00
Fundação José Augusto - Gestão Tesouro	2010NE00925	2010NE00706	ROSA MARIA DE ARAÚJO MEDEIROS	100	850,00
Fundação José Augusto - Gestão Tesouro	2010NE00926	2010NE00704	MARCELINO MARTINS DE LIMA	100	1.000,00
Fundação José Augusto - Gestão Tesouro	2010NE00927	2010NE00782	Francinaldo da Silva Moura	100	500,00
Fundação José Augusto - Gestão Tesouro	2010NE00928	2010NE00771	ADMILDE GONZAGA DA SILVA	100	1.000,00
Fundação José Augusto - Gestão Tesouro	2010NE00944	2010NE00936	Francisco Firmino	122	1.500,00
Fundação José Augusto - Gestão Tesouro	2010NE00970	2010NE00020	ANTONIO VIEIRA DA SILVA	121	2.622,72
Fundação José Augusto - Gestão Tesouro	2010NE00971	2010NE00021	ANTONIO RODRIGUES DA SILVA	121	2.622,72
Fundação José Augusto - Gestão Tesouro	2010NE00972	2010NE00022	LUIZ DE OLIVEIRA CAMPOS	121	2.622,72
Fundação José Augusto - Gestão Tesouro	2010NE00973	2010NE00023	JOÃO VIANA DA SILVA	121	2.622,72
Fundação José Augusto - Gestão Tesouro	2010NE00974	2010NE00024	SEBASTIÃO JOÃO DA ROCHA	121	2.622,72
Fundação José Augusto - Gestão Tesouro	2010NE00975	2010NE00025	JOÃO GOMES SOBRINHO	121	1.748,48
Fundação José Augusto - Gestão Tesouro	2010NE00988	2010NE00086	JOÃO GRIGÓRIO DA ROCHA	121	2.622,72
Fundação José Augusto - Gestão Tesouro	2010NE01068	2010NE00929	Joselito Coringa Bezerra	122	1.000,00
Fundação José Augusto - Gestão Tesouro	2010NE01069	2010NE00930	Kátia Maria Dantas de Queiroz	122	3.000,00
Fundação José Augusto - Gestão Tesouro	2010NE01070	2010NE00931	MARCOS ANTÔNIO DA SILVA	122	3.000,00
Fundação José Augusto - Gestão Tesouro	2010NE01071	2010NE00932	Cleonilton Mendes do Nascimento	122	3.000,00
Fundação José Augusto - Gestão Tesouro	2010NE01072	2010NE00933	Amâncio Sobrinho	122	1.500,00
Fundação José Augusto - Gestão Tesouro	2010NE01073	2010NE00934	Isacleide Maria Ferreira	122	1.800,00
Fundação José Augusto - Gestão Tesouro	2010NE01074	2010NE00935	Francisco Firmino	122	1.000,00
Fundação José Augusto - Gestão Tesouro	2010NE01075	2010NE00937	MARIA DA CONCEICAO ARAUJO	122	800,00
Fundação José Augusto - Gestão Tesouro	2010NE01076	2010NE00938	JOSÉ CARDOSO DA SILVA	122	1.500,00
Fundação José Augusto - Gestão Tesouro	2010NE01077	2010NE00939	MANOEL SOARES DA SILVA	122	1.500,00
Fundação José Augusto - Gestão Tesouro	2010NE01079	2010NE00941	ALANA ZEVÊDO BORGES	122	1.500,00
Fundação José Augusto - Gestão Tesouro	2010NE01080	2010NE00961	Onilson Pires Ferreira	100	4.000,00
Fundação José Augusto - Gestão Tesouro	2010NE01083	2010NE00100	ESTAGIÁRIOS - NÍVEL SUPERIOR E NÍVEL MÉDIO	100	109.350,66
Fundação José Augusto - Gestão Tesouro	2010NE01132	2010NE00020	ANTONIO VIEIRA DA SILVA	121	874,24
Fundação José Augusto - Gestão Tesouro	2010NE01133	2010NE00025	JOÃO GOMES SOBRINHO	121	874,24
Fundação José Augusto - Gestão Tesouro	2010NE00968	2010NE00007	Instituto da Previdência dos Servidores do Estado	100	7.295,01
Fundação José Augusto - Gestão Tesouro	2010NE01124	2010NE00006	Instituto da Previdência dos Servidores do Estado	100	1,01
Fundação José Augusto - Gestão Tesouro	2010NE00985	2010NE00078	EDUPEL COM. DE PAPÉIS LTDA.	100	7.329,50
Fundação José Augusto - Gestão Tesouro	2010NE00986	2010NE00079	INOVA COM.DE PROD.DE PROTEÇÃO INDIVIDUAL LTDA	100	102,00
Fundação José Augusto - Gestão Tesouro	2010NE01006	2010NE00339	PAULO ROBERTO RIBEIRO LAGUARDIA	100	20.000,00

Fundação José Augusto - Gestão Tesouro	2010NE01007	2010NE00340	JOSÉ WANDERLEY COSTA FILHO	100	20.000,00
Fundação José Augusto - Gestão Tesouro	2010NE01008	2010NE00341	ERICA CONCEIÇÃO SILVA LIMA	100	20.000,00
Fundação José Augusto - Gestão Tesouro	2010NE01009	2010NE00342	DANILO AUGUSTO DE SOUZA GUANABARA	100	20.000,00
Fundação José Augusto - Gestão Tesouro	2010NE01032	2010NE00716	GRUPO TEATRO CACTUS	121	8.000,00
Fundação José Augusto - Gestão Tesouro	2010NE01033	2010NE00717	COMPANHIA ESCARCÉU DE TEATRO AMADOR	121	8.000,00
Fundação José Augusto - Gestão Tesouro	2010NE01034	2010NE00719	Grupo de Teatro Artes e Traquinagens	121	8.000,00
Fundação José Augusto - Gestão Tesouro	2010NE01035	2010NE00720	CENTRO DE CULTURA DA VILA DE PONTA NEGRA	121	8.000,00
Fundação José Augusto - Gestão Tesouro	2010NE01036	2010NE00721	GRUPO DE TEATRO O PESSOAL DO TARARÁ	121	8.000,00
Fundação José Augusto - Gestão Tesouro	2010NE01037	2010NE00722	COMPANHIA CULTURAL CIRANDUIS	121	8.000,00
Fundação José Augusto - Gestão Tesouro	2010NE01038	2010NE00723	JOSÉ FRANCISCO FILHO	121	8.000,00
Fundação José Augusto - Gestão Tesouro	2010NE01039	2010NE00725	MARCOSUEL VIEIRA DE ARRUDA	121	8.000,00
Fundação José Augusto - Gestão Tesouro	2010NE01040	2010NE00727	ANA CÉLIA DE LIMA	121	8.000,00
Fundação José Augusto - Gestão Tesouro	2010NE01041	2010NE00728	FILIPPO RODRIGO RABELO DOS SANTOS	121	8.000,00
Fundação José Augusto - Gestão Tesouro	2010NE01042	2010NE00729	CLESIA MARIA DO NASCIMENTO VARELA	121	8.000,00
Fundação José Augusto - Gestão Tesouro	2010NE01043	2010NE00885	ALINE VANESSA SILVA DE ARAÚJO	123	6.000,00
Fundação José Augusto - Gestão Tesouro	2010NE01044	2010NE00886	Pedro Santos Correia	123	6.000,00
Fundação José Augusto - Gestão Tesouro	2010NE01045	2010NE00887	MARIA DA APRESENTACAO DE OLIVEIRA	123	6.000,00
Fundação José Augusto - Gestão Tesouro	2010NE01046	2010NE00888	SEFHORA MARIA ALVES BEZERRA	123	6.000,00
Fundação José Augusto - Gestão Tesouro	2010NE01047	2010NE00889	SÉRVOLO TEXEIRA DE MOURA	123	6.000,00
Fundação José Augusto - Gestão Tesouro	2010NE01048	2010NE00890	JAIR DA SILVA MEDEIROS	123	6.000,00
Fundação José Augusto - Gestão Tesouro	2010NE01049	2010NE00891	DIEGO MARINHO DE GÓIS	123	6.000,00
Fundação José Augusto - Gestão Tesouro	2010NE01050	2010NE00892	LUCIMAR FERREIRA DOS SANTOS	123	6.000,00
Fundação José Augusto - Gestão Tesouro	2010NE01051	2010NE00893	MARIA JOSÉ DOS SANTOS	123	6.000,00
Fundação José Augusto - Gestão Tesouro	2010NE01052	2010NE00894	CECÍLIA DE MELO GONÇALVES	123	6.000,00
Fundação José Augusto - Gestão Tesouro	2010NE01053	2010NE00895	José Verissimo Pereira Filho	123	6.000,00
Fundação José Augusto - Gestão Tesouro	2010NE01054	2010NE00896	FRANCISCO MANOEL INÁCIO	123	6.000,00
Fundação José Augusto - Gestão Tesouro	2010NE01055	2010NE00897	LUIZ CARLOS FILGUEIRA FERREIRA	123	6.000,00
Fundação José Augusto - Gestão Tesouro	2010NE01056	2010NE00898	PEDRO CARLOS DE LIMA	123	6.000,00
Fundação José Augusto - Gestão Tesouro	2010NE01057	2010NE00899	ELPIDIO ALEXANDRE DA SILVA	123	6.000,00
Fundação José Augusto - Gestão Tesouro	2010NE01058	2010NE00900	MARIA DAS DORES DO NASCIMENTO	123	6.000,00
Fundação José Augusto - Gestão Tesouro	2010NE01059	2010NE00901	FRANCISCO DE AZEVÊDO	123	6.000,00
Fundação José Augusto - Gestão Tesouro	2010NE01060	2010NE00902	JOSÉ CLEMILSON DOS SANTOS	123	6.000,00
Fundação José Augusto - Gestão Tesouro	2010NE01061	2010NE00903	MARIA CONCEIÇÃO DE FRANÇA	123	6.000,00
Fundação José Augusto - Gestão Tesouro	2010NE01062	2010NE00904	MARIA DE LOURDES LIMA	123	6.000,00

Fundação José Augusto - Gestão Tesouro	2010NE01063	2010NE00905	SEBASTIÃO MATIAS DANTAS	123	6.000,00
Fundação José Augusto - Gestão Tesouro	2010NE01064	2010NE00906	LUCAS TEXEIRA DE MOURAA	123	6.000,00
Fundação José Augusto - Gestão Tesouro	2010NE01065	2010NE00907	ASSOCIAÇÃO COMUNIT. SÓCIO-CULTURAL DE MAJOR SALES	123	6.000,00
Fundação José Augusto - Gestão Tesouro	2010NE01120	2010NE01109	ALGONIZ ALEX CORDEIRO DINIZ	121	3.000,00
Fundação José Augusto - Gestão Tesouro	2010NE01019	2010NE00638	ASSOC.COMUNIT. CULT.AMIGOS DA C.CULT. NAIR MESQUI	121	35.000,00
Fundação José Augusto - Gestão Tesouro	2010NE01020	2010NE00639	ASSOC.COMUNIT. CULT.AMIGOS DA C.CULT. GOIANINHA	121	35.000,00
Fundação José Augusto - Gestão Tesouro	2010NE01022	2010NE00641	ASS COM C AMIGOS DA C DE CUL P DA CIDADE GROSSOS	121	35.000,00
Fundação José Augusto - Gestão Tesouro	2010NE01024	2010NE00643	ASS. COM. AMIGOS CASA CULT. PALACIO DAS LOUCEIRAS	121	35.000,00
Fundação José Augusto - Gestão Tesouro	2010NE01026	2010NE00645	ASS. COM. CULT. AMIGOS CASA CULT.PALÁCIO INHARÉ	121	35.000,00
Fundação José Augusto - Gestão Tesouro	2010NE01028	2010NE00647	ASSOC. COMUNIT.CULT.AMIGOS C.CULT. CÔN.EST.PIECHEL	121	35.000,00
Fundação José Augusto - Gestão Tesouro	2010NE01031	2010NE00654	ASSOC. COMUNIT.CULT.AMIGOS DA C.C. POE.ANTÍ.AZE	121	35.000,00
Fundação José Augusto - Gestão Tesouro	2010NE00942	2010NE00003	INSS	100	15.000,00
Fundação José Augusto - Gestão Tesouro	2010NE00966	2010NE00003	INSS	100	4.023,81
Fundação José Augusto - Gestão Tesouro	2010NE00967	2010NE00004	Previdência Municipal de Natal	100	12.682,55
Fundação José Augusto - Gestão Tesouro	2010NE01254	2010NE00003	INSS	100	23.702,72
Fundação José Augusto - Gestão Tesouro	2010NE01090	2010NE00959	TRIBUNAL REGIONAL DO TRABALHO-21ª REGIÃO	100	600.000,00
Fundação José Augusto - Gestão Tesouro	2010NE01128	2010NE00544	TRIBUNAL REGIONAL DO TRABALHO-21ª REGIÃO	100	46.816,22
Fundação José Augusto - Gestão Tesouro	2010NE01136	2010NE00058	Valério Video/Valério J.O.Cabral.	100	1.400,00
Fundação José Augusto - Gestão Tesouro	2010NE01086	2010NE00608	PRAIAMAR EMPREENDEMENTOS TURISTICOS LTDA	100	15.712,20
Fundação José Augusto - Gestão Tesouro	2010NE01087	2010NE00609	DELFO - Restauração e Cons. de Bens Cult. e Arte	100	86.159,59
Fundação José Augusto - Gestão Tesouro	2010NE01088	2010NE00696	Vectra Consultoria e Serviços Ltda.	100	46.177,29
Fundação José Augusto - Gestão Tesouro	2010NE01089	2010NE00416	PROTÁSIO LOCAÇÃO E TURISMO LTDA.	100	9.951,23
Fundação José Augusto - Gestão Tesouro	2010NE01126	2010NE00730	Telemar Norte Leste S/A	100	90.251,58
Fundação José Augusto - Gestão Tesouro	2010NE01129	2010NE00265	Companhia Energética do RN - COSERN	100	4.060,59
Fundação Universidade do Estado do RN - FUERN - Gestão Tesouro	2010NE02103	2010NE00003	Fundação Universidade do Estado do RN - FUERN	100	7.311,78
Fundação Universidade do Estado do RN - FUERN - Gestão Tesouro	2010NE02110	2010NE01320	Fundação Universidade do Estado do RN - FUERN	100	1.598,17
Fundação Universidade do Estado do RN - FUERN - Gestão Tesouro	2010NE02142	2010NE01320	Fundação Universidade do Estado do RN - FUERN	100	784,15
Fundação Universidade do Estado do RN - FUERN - Gestão Tesouro	2010NE02494	2010NE01320	Fundação Universidade do Estado do RN - FUERN	100	40,95
Fundação Universidade do Estado do RN - FUERN - Gestão Tesouro	2010NE02108	2010NE01314	AGÊNCIA DA PREVIDENCIA SOCIAL DE MOSSORÓ	100	128.621,06
Fundação Universidade do Estado do RN - FUERN - Gestão Tesouro	2010NE02068	2010NE00142	Fundação Universidade do Estado do RN - FUERN	100	1.000,00
Fundação Universidade do Estado do RN - FUERN - Gestão Tesouro	2010NE02064	2010NE00075	Fundação Universidade do Estado do RN - FUERN	100	1.000,00

Fundação Universidade do Estado do RN - FUERN - Gestão Tesouro	2010NE01932	2010NE01494	AUTOBRAZ COMÉRCIO DE VEÍCULOS LTDA	100	1.073,75
Fundação Universidade do Estado do RN - FUERN - Gestão Tesouro	2010NE01942	2010NE00358	PEJOMA TECNOLOGIA E COMÉRCIO DE INFORMÁTICA LTDA	100	1.400,00
Fundação Universidade do Estado do RN - FUERN - Gestão Tesouro	2010NE01943	2010NE01094	DAVI VICTOR LIMA ROCHA SANTOS	100	1.200,00
Fundação Universidade do Estado do RN - FUERN - Gestão Tesouro	2010NE01957	2010NE00022	JVC COMERCIALLTDA.	100	586,41
Fundação Universidade do Estado do RN - FUERN - Gestão Tesouro	2010NE01958	2010NE00023	REVENDEDORA NACIONAL DE PETROLEO LTDA	100	221,60
Fundação Universidade do Estado do RN - FUERN - Gestão Tesouro	2010NE01959	2010NE00024	POSTO UNIÃO NUNES LTDA EPP	100	100,00
Fundação Universidade do Estado do RN - FUERN - Gestão Tesouro	2010NE01963	2010NE00025	POSTO SEGUNDO MELO LTDA.	100	214,02
Fundação Universidade do Estado do RN - FUERN - Gestão Tesouro	2010NE01964	2010NE00026	POSTO FREI DAMIÃO LTDA	100	619,55
Fundação Universidade do Estado do RN - FUERN - Gestão Tesouro	2010NE01965	2010NE00030	ALBUQUERQUE E CIA LTDA	100	200,00
Fundação Universidade do Estado do RN - FUERN - Gestão Tesouro	2010NE01971	2010NE00492	CIRNE PNEUS COMERCIO E SERVIÇOS LTDA	100	80,00
Fundação Universidade do Estado do RN - FUERN - Gestão Tesouro	2010NE01973	2010NE00494	REUNIDAS VEICULOS E SERVIÇOS LTDA	100	3.696,72
Fundação Universidade do Estado do RN - FUERN - Gestão Tesouro	2010NE01975	2010NE00513	POSTO UNIÃO NUNES LTDA EPP	100	55,53
Fundação Universidade do Estado do RN - FUERN - Gestão Tesouro	2010NE01978	2010NE00729	RAIMUNDO DE MELO JUNIOR - ME	100	0,01
Fundação Universidade do Estado do RN - FUERN - Gestão Tesouro	2010NE01980	2010NE00784	Antônia Mosinha Freire de Medeiros	100	0,01
Fundação Universidade do Estado do RN - FUERN - Gestão Tesouro	2010NE01981	2010NE00850	BRASOFTWARE INFORMÁTICA LTDA	100	0,10
Fundação Universidade do Estado do RN - FUERN - Gestão Tesouro	2010NE01999	2010NE00089	HOTEL SABINO PALACE LTDA	100	1.885,91
Fundação Universidade do Estado do RN - FUERN - Gestão Tesouro	2010NE02007	2010NE00194	POSTO SEGUNDO MELO LTDA.	100	1.650,29
Fundação Universidade do Estado do RN - FUERN - Gestão Tesouro	2010NE02008	2010NE00199	ALBUQUERQUE & CIA LTDA	100	189,98
Fundação Universidade do Estado do RN - FUERN - Gestão Tesouro	2010NE02053	2010NE01834	JVC COMERCIALLTDA.	100	25.506,27
Fundação Universidade do Estado do RN - FUERN - Gestão Tesouro	2010NE02069	2010NE00197	POSTO FREI DAMIÃO LTDA	100	886,71
Fundação Universidade do Estado do RN - FUERN - Gestão Tesouro	2010NE02070	2010NE00201	CAMPTUR - Camp. e Empr. Turísticos e lazer Ltda.	100	690,01
Fundação Universidade do Estado do RN - FUERN - Gestão Tesouro	2010NE02080	2010NE00738	PONTANEGRA AUTOMOVEIS LTDA	100	1.589,22

Fundação Universidade do Estado do RN - FUERN - Gestão Tesouro	2010NE02083	2010NE00741	PONTANEGRA AUTOMOVEIS LTDA	100	93,26
Fundação Universidade do Estado do RN - FUERN - Gestão Tesouro	2010NE02084	2010NE00805	PONTANEGRA AUTOMOVEIS LTDA	100	18,35
Fundação Universidade do Estado do RN - FUERN - Gestão Tesouro	2010NE02087	2010NE00808	PONTANEGRA AUTOMOVEIS LTDA	100	288,36
Fundação Universidade do Estado do RN - FUERN - Gestão Tesouro	2010NE02091	2010NE01519	FRIOTEC REFRIGERAÇÃO LTDA	100	77,00
Fundação Universidade do Estado do RN - FUERN - Gestão Tesouro	2010NE02094	2010NE01599	JVC COMERCIALLTDA.	100	690,43
Fundação Universidade do Estado do RN - FUERN - Gestão Tesouro	2010NE02211	2010NE00784	Antônia Mosinha Freire de Medeiros	100	160,67
Fundação Universidade do Estado do RN - FUERN - Gestão Tesouro	2010NE02215	2010NE00728	CIBELE GOMES EUFRASIO EPP	100	2.940,00
Fundação Universidade do Estado do RN - FUERN - Gestão Tesouro	2010NE02217	2010NE00725	Potyran Veículos e Peças Ltda	100	841,18
Fundação Universidade do Estado do RN - FUERN - Gestão Tesouro	2010NE02219	2010NE00736	Curral Veterinária Ltda.	100	146,00
Fundação Universidade do Estado do RN - FUERN - Gestão Tesouro	2010NE02220	2010NE00723	Curral Veterinária Ltda.	100	450,00
Fundação Universidade do Estado do RN - FUERN - Gestão Tesouro	2010NE02221	2010NE00721	F FERNANDES DE SOUZA	100	7.756,17
Fundação Universidade do Estado do RN - FUERN - Gestão Tesouro	2010NE02231	2010NE00925	MERCANTIL CIDADE LTDA	100	4.400,00
Fundação Universidade do Estado do RN - FUERN - Gestão Tesouro	2010NE02232	2010NE01027	MERCANTIL CIDADE LTDA	100	1.710,00
Fundação Universidade do Estado do RN - FUERN - Gestão Tesouro	2010NE02233	2010NE00198	POSTO FREI DAMIÃO LTDA	100	21,20
Fundação Universidade do Estado do RN - FUERN - Gestão Tesouro	2010NE02234	2010NE00197	POSTO FREI DAMIÃO LTDA	100	886,71
Fundação Universidade do Estado do RN - FUERN - Gestão Tesouro	2010NE02235	2010NE00197	POSTO FREI DAMIÃO LTDA	100	10.682,87
Fundação Universidade do Estado do RN - FUERN - Gestão Tesouro	2010NE02236	2010NE00513	POSTO UNIÃO NUNES LTDA EPP	100	12.828,17
Fundação Universidade do Estado do RN - FUERN - Gestão Tesouro	2010NE02237	2010NE00199	ALBUQUERQUE & CIA LTDA	100	15.680,00
Fundação Universidade do Estado do RN - FUERN - Gestão Tesouro	2010NE02240	2010NE02056	POSTO FREI DAMIÃO LTDA	100	23.388,67
Fundação Universidade do Estado do RN - FUERN - Gestão Tesouro	2010NE02243	2010NE01857	JVC COMERCIALLTDA.	100	23.935,00
Fundação Universidade do Estado do RN - FUERN - Gestão Tesouro	2010NE02246	2010NE01856	JVC COMERCIALLTDA.	100	34.550,00
Fundação Universidade do Estado do RN - FUERN - Gestão Tesouro	2010NE02249	2010NE00193	POSTO SEGUNDO MELO LTDA.	100	2.571,85

Fundação Universidade do Estado do RN - FUERN - Gestão Tesouro	2010NE02250	2010NE00194	POSTO SEGUNDO MELO LTDA.	100	18.693,91
Fundação Universidade do Estado do RN - FUERN - Gestão Tesouro	2010NE02258	2010NE00201	CAMPTUR - Camp. e Empr. Turísticos e lazer Ltda.	100	1.084,25
Fundação Universidade do Estado do RN - FUERN - Gestão Tesouro	2010NE02263	2010NE01834	JVC COMERCIAL LTDA.	100	55.493,73
Fundação Universidade do Estado do RN - FUERN - Gestão Tesouro	2010NE02264	2010NE00654	Potyran Veículos e Peças Ltda	100	807,04
Fundação Universidade do Estado do RN - FUERN - Gestão Tesouro	2010NE02266	2010NE01031	M. E. ELETRÔNICA E INFORMÁTICA LTDA	100	60,00
Fundação Universidade do Estado do RN - FUERN - Gestão Tesouro	2010NE02275	2010NE00089	HOTEL SABINO PALACE LTDA	100	25,90
Fundação Universidade do Estado do RN - FUERN - Gestão Tesouro	2010NE02277	2010NE01032	MDS Comercio de Calçados LTDA	100	1.135,86
Fundação Universidade do Estado do RN - FUERN - Gestão Tesouro	2010NE02281	2010NE00696	COMERCIAL PARAIBA MARCENARIA LTDA - ME	100	7.988,16
Fundação Universidade do Estado do RN - FUERN - Gestão Tesouro	2010NE02285	2010NE01029	W. R. FERNANDES	100	393,03
Fundação Universidade do Estado do RN - FUERN - Gestão Tesouro	2010NE02289	2010NE00720	PAPELARIA SOMATEX LTDA	100	164,50
Fundação Universidade do Estado do RN - FUERN - Gestão Tesouro	2010NE02293	2010NE01033	C S COMERCIAL LTDA	100	2.558,47
Fundação Universidade do Estado do RN - FUERN - Gestão Tesouro	2010NE02295	2010NE01097	W T COMÉRCIO & REPRESENTAÇÕES LTDA	100	7.238,00
Fundação Universidade do Estado do RN - FUERN - Gestão Tesouro	2010NE02305	2010NE00712	MERCANTIL CIDADE LTDA	100	7.700,00
Fundação Universidade do Estado do RN - FUERN - Gestão Tesouro	2010NE02306	2010NE00926	GEORGE CARLOS DE SALES - ME	100	2.088,00
Fundação Universidade do Estado do RN - FUERN - Gestão Tesouro	2010NE02308	2010NE00710	HÉLIO ALMEIDA DA SILVA FRIO	100	850,00
Fundação Universidade do Estado do RN - FUERN - Gestão Tesouro	2010NE02313	2010NE00722	QUIMIFORT COMERCIO DE PROD. QUIMICOS E LAB. LTDA	100	558,00
Fundação Universidade do Estado do RN - FUERN - Gestão Tesouro	2010NE02315	2010NE00941	G. E. B. DA SILVA - ME	100	680,00
Fundação Universidade do Estado do RN - FUERN - Gestão Tesouro	2010NE02318	2010NE01048	Potyran Veículos e Peças Ltda	100	315,00
Fundação Universidade do Estado do RN - FUERN - Gestão Tesouro	2010NE02325	2010NE01125	FLEXX COMÉRCIO E SERVIÇOS DE INFORMÁTICA LTDA	100	1.206,66
Fundação Universidade do Estado do RN - FUERN - Gestão Tesouro	2010NE02326	2010NE01496	AUTOBRAZ COMÉRCIO DE VEÍCULOS LTDA	100	2.974,01
Fundação Universidade do Estado do RN - FUERN - Gestão Tesouro	2010NE02330	2010NE01492	AUTOBRAZ COMÉRCIO DE VEÍCULOS LTDA	100	251,24
Fundação Universidade do Estado do RN - FUERN - Gestão Tesouro	2010NE02332	2010NE01173	F FERNANDES DE SOUZA	100	2.850,00

Fundação Universidade do Estado do RN - FUERN - Gestão Tesouro	2010NE02333	2010NE01222	MERCANTIL CIDADE LTDA	100	476,45
Fundação Universidade do Estado do RN - FUERN - Gestão Tesouro	2010NE02334	2010NE01261	C S COMERCIAL LTDA	100	4.118,60
Fundação Universidade do Estado do RN - FUERN - Gestão Tesouro	2010NE02335	2010NE01028	FLEXX COMÉRCIO E SERVIÇOS DE INFORMÁTICA LTDA	100	1.080,00
Fundação Universidade do Estado do RN - FUERN - Gestão Tesouro	2010NE02336	2010NE01043	EDVALDO NOGUEIRA SOARES ME	100	1.337,30
Fundação Universidade do Estado do RN - FUERN - Gestão Tesouro	2010NE02338	2010NE01168	MERCANTIL CIDADE LTDA	100	7.502,00
Fundação Universidade do Estado do RN - FUERN - Gestão Tesouro	2010NE02339	2010NE01473	LABMED PRODUTOS MEDICOS E LABORATORIAIS LTDA ME	100	337,60
Fundação Universidade do Estado do RN - FUERN - Gestão Tesouro	2010NE02341	2010NE01362	LABMED PRODUTOS MEDICOS E LABORATORIAIS LTDA ME	100	427,80
Fundação Universidade do Estado do RN - FUERN - Gestão Tesouro	2010NE02342	2010NE01370	LABMED PRODUTOS MEDICOS E LABORATORIAIS LTDA ME	100	817,39
Fundação Universidade do Estado do RN - FUERN - Gestão Tesouro	2010NE02344	2010NE01219	W. R. FERNANDES	100	549,53
Fundação Universidade do Estado do RN - FUERN - Gestão Tesouro	2010NE02346	2010NE01371	LABMED PRODUTOS MEDICOS E LABORATORIAIS LTDA ME	100	1.890,00
Fundação Universidade do Estado do RN - FUERN - Gestão Tesouro	2010NE02348	2010NE01501	VICTOIRE AUTOMÓVEIS LTDA	100	3.885,92
Fundação Universidade do Estado do RN - FUERN - Gestão Tesouro	2010NE02352	2010NE01369	AUTOBRAZ COMÉRCIO DE VEÍCULOS LTDA	100	2.025,49
Fundação Universidade do Estado do RN - FUERN - Gestão Tesouro	2010NE02354	2010NE01172	NAP AUTOMOTIVA COMERCIO E SERVIÇOS LTDA	100	741,40
Fundação Universidade do Estado do RN - FUERN - Gestão Tesouro	2010NE02355	2010NE01486	Potyran Veículos e Peças Ltda	100	781,16
Fundação Universidade do Estado do RN - FUERN - Gestão Tesouro	2010NE02357	2010NE01365	F FERNANDES DE SOUZA	100	7.941,28
Fundação Universidade do Estado do RN - FUERN - Gestão Tesouro	2010NE02358	2010NE01182	QUIMIFORT COMERCIO DE PROD. QUIMICOS E LAB. LTDA	100	7.049,40
Fundação Universidade do Estado do RN - FUERN - Gestão Tesouro	2010NE02359	2010NE01183	F FERNANDES DE SOUZA	100	628,67
Fundação Universidade do Estado do RN - FUERN - Gestão Tesouro	2010NE02360	2010NE01474	T & T EMPREENDIMENTOS LTDA	100	1.080,00
Fundação Universidade do Estado do RN - FUERN - Gestão Tesouro	2010NE02361	2010NE01389	PAPELARIA SOMATEX LTDA	100	6.300,00
Fundação Universidade do Estado do RN - FUERN - Gestão Tesouro	2010NE02362	2010NE01083	QUIMIFORT COMERCIO DE PROD. QUIMICOS E LAB. LTDA	100	7.837,50
Fundação Universidade do Estado do RN - FUERN - Gestão Tesouro	2010NE02363	2010NE01388	PAPELARIA SOMATEX LTDA	100	4.435,00
Fundação Universidade do Estado do RN - FUERN - Gestão Tesouro	2010NE02364	2010NE01478	PONTANEGRA AUTOMOVEIS LTDA	100	528,69

Fundação Universidade do Estado do RN - FUERN - Gestão Tesouro	2010NE02365	2010NE01472	FRIOTEC REFRIGERAÇÃO LTDA	100	1.700,00
Fundação Universidade do Estado do RN - FUERN - Gestão Tesouro	2010NE02366	2010NE00692	SOL Comercial e Distribuidora Ltda.	100	6.710,32
Fundação Universidade do Estado do RN - FUERN - Gestão Tesouro	2010NE02369	2010NE01475	PONTANEGRA AUTOMOVEIS LTDA	100	1.287,66
Fundação Universidade do Estado do RN - FUERN - Gestão Tesouro	2010NE02372	2010NE01223	W. R. FERNANDES	100	7.976,77
Fundação Universidade do Estado do RN - FUERN - Gestão Tesouro	2010NE02373	2010NE00826	SOL Comercial e Distribuidora Ltda.	100	6.222,41
Fundação Universidade do Estado do RN - FUERN - Gestão Tesouro	2010NE02374	2010NE01480	PONTANEGRA AUTOMOVEIS LTDA	100	159,35
Fundação Universidade do Estado do RN - FUERN - Gestão Tesouro	2010NE02377	2010NE01396	FRIOTEC REFRIGERAÇÃO LTDA	100	3.990,00
Fundação Universidade do Estado do RN - FUERN - Gestão Tesouro	2010NE02378	2010NE01490	EDVALDO NOGUEIRA SOARES ME	100	1.738,70
Fundação Universidade do Estado do RN - FUERN - Gestão Tesouro	2010NE02382	2010NE01506	VICTOIRE AUTOMÓVEIS LTDA	100	1.896,16
Fundação Universidade do Estado do RN - FUERN - Gestão Tesouro	2010NE02383	2010NE01508	ANIBALTEC-MAQUINAS PEÇAS E SERVIÇOS LTDA	100	101,25
Fundação Universidade do Estado do RN - FUERN - Gestão Tesouro	2010NE02384	2010NE01383	ESCRITA COMERCIAL DE EQUIPAMENTOS E SERVIÇOS LTDA	100	7.897,23
Fundação Universidade do Estado do RN - FUERN - Gestão Tesouro	2010NE02386	2010NE01224	G. E. B. DA SILVA - ME	100	2.080,00
Fundação Universidade do Estado do RN - FUERN - Gestão Tesouro	2010NE02390	2010NE01373	MDS Comercio de Calçados LTDA	100	3.855,20
Fundação Universidade do Estado do RN - FUERN - Gestão Tesouro	2010NE02391	2010NE01552	GITEL TELECOMUNICAÇÕES E ELETRÔNICA LTDA	100	153,10
Fundação Universidade do Estado do RN - FUERN - Gestão Tesouro	2010NE02396	2010NE01375	JUAREZ FERNANDES DE QUEIROZ	100	7.918,56
Fundação Universidade do Estado do RN - FUERN - Gestão Tesouro	2010NE02401	2010NE01395	MOSSORO INFORMATICA LTDA	100	5.998,00
Fundação Universidade do Estado do RN - FUERN - Gestão Tesouro	2010NE02413	2010NE01469	MERCANTIL CIDADE LTDA	100	1.140,00
Fundação Universidade do Estado do RN - FUERN - Gestão Tesouro	2010NE02414	2010NE01130	FLEXX COMÉRCIO E SERVIÇOS DE INFORMÁTICA LTDA	100	636,51
Fundação Universidade do Estado do RN - FUERN - Gestão Tesouro	2010NE02416	2010NE01131	FLEXX COMÉRCIO E SERVIÇOS DE INFORMÁTICA LTDA	100	633,15
Fundação Universidade do Estado do RN - FUERN - Gestão Tesouro	2010NE02417	2010NE01546	TUPY MADEIRAS & MATERIAL DE CONSTRUÇÃO LTDA	100	3.372,35
Fundação Universidade do Estado do RN - FUERN - Gestão Tesouro	2010NE02418	2010NE01041	LABMED PRODUTOS MEDICOS E LABORATORIAIS LTDA ME	100	1.147,00
Fundação Universidade do Estado do RN - FUERN - Gestão Tesouro	2010NE02419	2010NE01129	QUIMIFORT COMERCIO DE PROD. QUIMICOS E LAB. LTDA	100	895,00

Fundação Universidade do Estado do RN - FUERN - Gestão Tesouro	2010NE02420	2010NE01518	NAP AUTOMOTIVA COMERCIO E SERVIÇOS LTDA	100	899,00
Fundação Universidade do Estado do RN - FUERN - Gestão Tesouro	2010NE02421	2010NE01517	W. R. FERNANDES	100	802,28
Fundação Universidade do Estado do RN - FUERN - Gestão Tesouro	2010NE02422	2010NE01035	QUIMIFORT COMERCIO DE PROD. QUIMICOS E LAB. LTDA	100	384,00
Fundação Universidade do Estado do RN - FUERN - Gestão Tesouro	2010NE02424	2010NE00492	CIRNE PNEUS COMERCIO E SERVIÇOS LTDA	100	316,00
Fundação Universidade do Estado do RN - FUERN - Gestão Tesouro	2010NE02425	2010NE01516	INFORMATIZE PRODUTOS DE INFORMATICA LTDA	100	1.211,96
Fundação Universidade do Estado do RN - FUERN - Gestão Tesouro	2010NE02428	2010NE01514	INFORMATIZE PRODUTOS DE INFORMATICA LTDA	100	316,70
Fundação Universidade do Estado do RN - FUERN - Gestão Tesouro	2010NE02432	2010NE01489	Potyran Veículos e Peças Ltda	100	922,71
Fundação Universidade do Estado do RN - FUERN - Gestão Tesouro	2010NE02445	2010NE01466	T & T EMPREENDIMENTOS LTDA	100	1.080,00
Fundação Universidade do Estado do RN - FUERN - Gestão Tesouro	2010NE02451	2010NE01482	PONTANEGRA AUTOMOVEIS LTDA	100	492,90
Fundação Universidade do Estado do RN - FUERN - Gestão Tesouro	2010NE02452	2010NE01252	BR AUTO PEÇAS LTDA - ME	100	475,26
Fundação Universidade do Estado do RN - FUERN - Gestão Tesouro	2010NE02455	2010NE01481	PONTANEGRA AUTOMOVEIS LTDA	100	208,40
Fundação Universidade do Estado do RN - FUERN - Gestão Tesouro	2010NE02458	2010NE01452	JOSÉ MORAES DE LIMA	100	1.562,30
Fundação Universidade do Estado do RN - FUERN - Gestão Tesouro	2010NE02459	2010NE01259	PONTANEGRA AUTOMOVEIS LTDA	100	186,90
Fundação Universidade do Estado do RN - FUERN - Gestão Tesouro	2010NE02460	2010NE01188	NAP AUTOMOTIVA COMERCIO E SERVIÇOS LTDA	100	370,70
Fundação Universidade do Estado do RN - FUERN - Gestão Tesouro	2010NE02461	2010NE01484	PONTANEGRA AUTOMOVEIS LTDA	100	5.007,82
Fundação Universidade do Estado do RN - FUERN - Gestão Tesouro	2010NE02463	2010NE01269	PONTANEGRA AUTOMOVEIS LTDA	100	1.193,81
Fundação Universidade do Estado do RN - FUERN - Gestão Tesouro	2010NE02466	2010NE01457	INFORMATIZE PRODUTOS DE INFORMATICA LTDA	100	1.771,00
Fundação Universidade do Estado do RN - FUERN - Gestão Tesouro	2010NE02474	2010NE01584	TUPY MADEIRAS & MATERIAL DE CONSTRUÇÃO LTDA	100	7.928,60
Fundação Universidade do Estado do RN - FUERN - Gestão Tesouro	2010NE02476	2010NE01267	PONTANEGRA AUTOMOVEIS LTDA	100	2.572,68
Fundação Universidade do Estado do RN - FUERN - Gestão Tesouro	2010NE02479	2010NE01582	EDVALDO NOGUEIRA SOARES ME	100	4.232,78
Fundação Universidade do Estado do RN - FUERN - Gestão Tesouro	2010NE02483	2010NE01273	PONTANEGRA AUTOMOVEIS LTDA	100	402,57
Fundação Universidade do Estado do RN - FUERN - Gestão Tesouro	2010NE02486	2010NE01017	SOL Comercial e Distribuidora Ltda.	100	7.992,21

Fundação Universidade do Estado do RN - FUERN - Gestão Tesouro	2010NE02487	2010NE01619	TUPY MADEIRAS & MATERIAL DE CONSTRUÇÃO LTDA	100	4.521,21
Fundação Universidade do Estado do RN - FUERN - Gestão Tesouro	2010NE02490	2010NE01019	F FERNANDES DE SOUZA	100	7.894,95
Fundação Universidade do Estado do RN - FUERN - Gestão Tesouro	2010NE02492	2010NE01024	INFORMATIZE PRODUTOS DE INFORMATICA LTDA	100	736,80
Fundação Universidade do Estado do RN - FUERN - Gestão Tesouro	2010NE02496	2010NE01590	MERCANTIL CIDADE LTDA	100	168,45
Fundação Universidade do Estado do RN - FUERN - Gestão Tesouro	2010NE02497	2010NE01463	INFORMATIZE PRODUTOS DE INFORMATICA LTDA	100	839,50
Fundação Universidade do Estado do RN - FUERN - Gestão Tesouro	2010NE02498	2010NE00949	LABMED PRODUTOS MEDICOS E LABORATORIAIS LTDA ME	100	880,88
Fundação Universidade do Estado do RN - FUERN - Gestão Tesouro	2010NE02500	2010NE01453	JOSÉ MORAES DE LIMA	100	4.368,00
Fundação Universidade do Estado do RN - FUERN - Gestão Tesouro	2010NE02502	2010NE01596	F FERNANDES DE SOUZA	100	360,67
Fundação Universidade do Estado do RN - FUERN - Gestão Tesouro	2010NE02504	2010NE01374	T & T EMPREENDIMENTOS LTDA	100	1.080,00
Fundação Universidade do Estado do RN - FUERN - Gestão Tesouro	2010NE02505	2010NE01574	ANTONIO SIZIMAR DE FREITAS	100	909,05
Fundação Universidade do Estado do RN - FUERN - Gestão Tesouro	2010NE02506	2010NE01592	F FERNANDES DE SOUZA	100	296,00
Fundação Universidade do Estado do RN - FUERN - Gestão Tesouro	2010NE02507	2010NE01595	A BANDEIRANTE TECIDOS E ARTEFATOS LTDA	100	176,00
Fundação Universidade do Estado do RN - FUERN - Gestão Tesouro	2010NE02511	2010NE01618	T & T EMPREENDIMENTOS LTDA	100	1.952,00
Fundação Universidade do Estado do RN - FUERN - Gestão Tesouro	2010NE02512	2010NE01621	VICTOIRE AUTOMÓVEIS LTDA	100	2.570,23
Fundação Universidade do Estado do RN - FUERN - Gestão Tesouro	2010NE02514	2010NE00827	W. R. FERNANDES	100	3.663,53
Fundação Universidade do Estado do RN - FUERN - Gestão Tesouro	2010NE02522	2010NE01556	LABMED PRODUTOS MEDICOS E LABORATORIAIS LTDA ME	100	345,76
Fundação Universidade do Estado do RN - FUERN - Gestão Tesouro	2010NE02525	2010NE01555	FLEXX COMÉRCIO E SERVIÇOS DE INFORMÁTICA LTDA	100	138,00
Fundação Universidade do Estado do RN - FUERN - Gestão Tesouro	2010NE02528	2010NE01459	INFORMATIZE PRODUTOS DE INFORMATICA LTDA	100	747,00
Fundação Universidade do Estado do RN - FUERN - Gestão Tesouro	2010NE02532	2010NE01013	M R MORAIS DE LIMA - ME	100	1.160,00
Fundação Universidade do Estado do RN - FUERN - Gestão Tesouro	2010NE02535	2010NE01207	FLEXX COMÉRCIO E SERVIÇOS DE INFORMÁTICA LTDA	100	125,00
Fundação Universidade do Estado do RN - FUERN - Gestão Tesouro	2010NE02542	2010NE01503	VICTOIRE AUTOMÓVEIS LTDA	100	3.858,46
Fundação Universidade do Estado do RN - FUERN - Gestão Tesouro	2010NE02544	2010NE00641	RAIMUNDO DE MELO JUNIOR - ME	100	496,00

Fundação Universidade do Estado do RN - FUERN - Gestão Tesouro	2010NE01969	2010NE00386	HARABELLO PASSAGENS E TURISMO LTDA	100	110,95
Fundação Universidade do Estado do RN - FUERN - Gestão Tesouro	2010NE02074	2010NE00386	HARABELLO PASSAGENS E TURISMO LTDA	100	4.840,38
Fundação Universidade do Estado do RN - FUERN - Gestão Tesouro	2010NE01960	2010NE00688	HEINRICH TEIXEIRA VIEIRA	100	290,00
Fundação Universidade do Estado do RN - FUERN - Gestão Tesouro	2010NE02065	2010NE00076	Fundação Universidade do Estado do RN - FUERN	100	1.000,00
Fundação Universidade do Estado do RN - FUERN - Gestão Tesouro	2010NE02076	2010NE00522	EDY DA SILVA LAGOS CORTES	100	700,00
Fundação Universidade do Estado do RN - FUERN - Gestão Tesouro	2010NE02077	2010NE00608	Fundação Universidade do Estado do RN - FUERN	100	1.000,00
Fundação Universidade do Estado do RN - FUERN - Gestão Tesouro	2010NE02078	2010NE00609	Fundação Universidade do Estado do RN - FUERN	100	11.000,00
Fundação Universidade do Estado do RN - FUERN - Gestão Tesouro	2010NE02272	2010NE01121	JOSE ROSARIO COSTA	100	1.800,00
Fundação Universidade do Estado do RN - FUERN - Gestão Tesouro	2010NE02353	2010NE01467	MÁRIO JORGE PEREIRA LOPES	100	500,00
Fundação Universidade do Estado do RN - FUERN - Gestão Tesouro	2010NE02375	2010NE01406	JOÃO MAURÍCIO DE SOUZA	100	16.037,52
Fundação Universidade do Estado do RN - FUERN - Gestão Tesouro	2010NE02405	2010NE01549	FRANCISCO SEVERINO ALVES	100	3.200,00
Fundação Universidade do Estado do RN - FUERN - Gestão Tesouro	2010NE02435	2010NE01191	JOSÉ SIMÃO DO NASCIMENTO	100	2.200,00
Fundação Universidade do Estado do RN - FUERN - Gestão Tesouro	2010NE02440	2010NE01464	BISMARCK AFONSO RIBEIRO	100	853,00
Fundação Universidade do Estado do RN - FUERN - Gestão Tesouro	2010NE02456	2010NE01850	FOLHA DE PAGAMENTO UERN	100	59.500,00
Fundação Universidade do Estado do RN - FUERN - Gestão Tesouro	2010NE02462	2010NE00559	Virginia Maria Dantas de Araújo	100	672,00
Fundação Universidade do Estado do RN - FUERN - Gestão Tesouro	2010NE02467	2010NE01413	JOSÉ SIMÃO DO NASCIMENTO	100	2.200,00
Fundação Universidade do Estado do RN - FUERN - Gestão Tesouro	2010NE02471	2010NE00071	FOLHA DE PAGAMENTO UERN	100	3.000,00
Fundação Universidade do Estado do RN - FUERN - Gestão Tesouro	2010NE02472	2010NE01471	ELIANE DE OLIVEIRA MELO	100	6.750,00
Fundação Universidade do Estado do RN - FUERN - Gestão Tesouro	2010NE02503	2010NE01161	BISMARCK AFONSO RIBEIRO	100	2.565,00
Fundação Universidade do Estado do RN - FUERN - Gestão Tesouro	2010NE02509	2010NE01564	FRANCISCO SEVERINO ALVES	100	1.500,00
Fundação Universidade do Estado do RN - FUERN - Gestão Tesouro	2010NE02517	2010NE01565	MÁRIO JORGE PEREIRA LOPES	100	1.500,00
Fundação Universidade do Estado do RN - FUERN - Gestão Tesouro	2010NE02526	2010NE00074	FOLHA DE PAGAMENTO UERN	100	800,00

Fundação Universidade do Estado do RN - FUERN - Gestão Tesouro	2010NE02536	2010NE01850	FOLHA DE PAGAMENTO UERN	100	8.600,00
Fundação Universidade do Estado do RN - FUERN - Gestão Tesouro	2010NE02537	2010NE00798	EDY DA SILVA LAGOS CORTES	100	700,00
Fundação Universidade do Estado do RN - FUERN - Gestão Tesouro	2010NE02327	2010NE01573	INDUSTRIA DE MOVEIS DE AÇO J. M. N. LTDA - ME	122	7.500,00
Fundação Universidade do Estado do RN - FUERN - Gestão Tesouro	2010NE02329	2010NE01323	Plugnet Comércio e Representação Ltda	122	135.545,00
Fundação Universidade do Estado do RN - FUERN - Gestão Tesouro	2010NE02368	2010NE00780	SOL Comercial e Distribuidora Ltda.	100	1.209,00
Fundação Universidade do Estado do RN - FUERN - Gestão Tesouro	2010NE02370	2010NE00825	SOL Comercial e Distribuidora Ltda.	100	1.766,87
Fundação Universidade do Estado do RN - FUERN - Gestão Tesouro	2010NE02376	2010NE01387	PROVISÃO JC COM. DE ELET. ELETRÔNICO LTDA	122	27.680,00
Fundação Universidade do Estado do RN - FUERN - Gestão Tesouro	2010NE02379	2010NE00640	F FERNANDES DE SOUZA	100	1.680,32
Fundação Universidade do Estado do RN - FUERN - Gestão Tesouro	2010NE02393	2010NE01553	GITEL TELECOMUNICAÇÕES E ELETRÔNICA LTDA	100	915,00
Fundação Universidade do Estado do RN - FUERN - Gestão Tesouro	2010NE02415	2010NE01040	LABMED PRODUTOS MEDICOS E LABORATORIAIS LTDA ME	100	3.009,00
Fundação Universidade do Estado do RN - FUERN - Gestão Tesouro	2010NE02423	2010NE01515	INFORMATIZE PRODUTOS DE INFORMATICA LTDA	100	1.390,90
Fundação Universidade do Estado do RN - FUERN - Gestão Tesouro	2010NE02426	2010NE01513	INFORMATIZE PRODUTOS DE INFORMATICA LTDA	100	1.743,60
Fundação Universidade do Estado do RN - FUERN - Gestão Tesouro	2010NE02427	2010NE01176	PROHOSPITAL COMÉRCIO REPRESENTAÇÕES HOLANDA LTDA	100	317,00
Fundação Universidade do Estado do RN - FUERN - Gestão Tesouro	2010NE02430	2010NE01162	BALANÇAS E COMPLEMENTOS LTDA.	100	450,00
Fundação Universidade do Estado do RN - FUERN - Gestão Tesouro	2010NE02433	2010NE00821	ESCRITA COMERCIAL DE EQUIPAMENTOS E SERVIÇOS LTDA	100	5.300,00
Fundação Universidade do Estado do RN - FUERN - Gestão Tesouro	2010NE02434	2010NE00670	Curral Veterinária Ltda.	100	813,75
Fundação Universidade do Estado do RN - FUERN - Gestão Tesouro	2010NE02441	2010NE01364	DENTERN LTDA	100	272,00
Fundação Universidade do Estado do RN - FUERN - Gestão Tesouro	2010NE02442	2010NE00782	GITEL TELECOMUNICAÇÕES E ELETRÔNICA LTDA	100	1.993,00
Fundação Universidade do Estado do RN - FUERN - Gestão Tesouro	2010NE02444	2010NE00819	C S COMERCIAL LTDA	100	1.197,36
Fundação Universidade do Estado do RN - FUERN - Gestão Tesouro	2010NE02446	2010NE00778	Mossoro Odontológica Ltda.	100	340,00
Fundação Universidade do Estado do RN - FUERN - Gestão Tesouro	2010NE02449	2010NE00777	DENTERN LTDA	100	2.480,00
Fundação Universidade do Estado do RN - FUERN - Gestão Tesouro	2010NE02468	2010NE01458	INFORMATIZE PRODUTOS DE INFORMATICA LTDA	100	231,00

Fundação Universidade do Estado do RN - FUERN - Gestão Tesouro	2010NE02475	2010NE01585	TUPY MADEIRAS & MATERIAL DE CONSTRUÇÃO LTDA	100	62,19
Fundação Universidade do Estado do RN - FUERN - Gestão Tesouro	2010NE02488	2010NE00898	MIRELLA BENIGNO CIARLINI	100	500,00
Fundação Universidade do Estado do RN - FUERN - Gestão Tesouro	2010NE02489	2010NE01620	TUPY MADEIRAS & MATERIAL DE CONSTRUÇÃO LTDA	100	62,19
Fundação Universidade do Estado do RN - FUERN - Gestão Tesouro	2010NE02495	2010NE01462	INFORMATIZE PRODUTOS DE INFORMATICA LTDA	100	990,00
Fundação Universidade do Estado do RN - FUERN - Gestão Tesouro	2010NE02516	2010NE00828	W. R. FERNANDES	100	4.330,60
Fundação Universidade do Estado do RN - FUERN - Gestão Tesouro	2010NE02524	2010NE01554	FLEXX COMÉRCIO E SERVIÇOS DE INFORMÁTICA LTDA	100	133,05
Fundação Universidade do Estado do RN - FUERN - Gestão Tesouro	2010NE02529	2010NE01461	INFORMATIZE PRODUTOS DE INFORMATICA LTDA	100	289,00
Fundação Universidade do Estado do RN - FUERN - Gestão Tesouro	2010NE02530	2010NE00904	MAXCROM INSTRUMENTOS CIENTIFICOS LTDA-EPP	100	2.198,57
Fundação Universidade do Estado do RN - FUERN - Gestão Tesouro	2010NE02531	2010NE01460	INFORMATIZE PRODUTOS DE INFORMATICA LTDA	100	556,00
Fundação Universidade do Estado do RN - FUERN - Gestão Tesouro	2010NE01931	2010NE00443	WALTER PUBLICIDADE	122	972,00
Fundação Universidade do Estado do RN - FUERN - Gestão Tesouro	2010NE01933	2010NE01495	AUTOBRAZ COMÉRCIO DE VEÍCULOS LTDA	100	1.554,56
Fundação Universidade do Estado do RN - FUERN - Gestão Tesouro	2010NE01966	2010NE00084	Companhia Energética do RN - COSERN	100	6.895,50
Fundação Universidade do Estado do RN - FUERN - Gestão Tesouro	2010NE01967	2010NE00098	Telemar Norte Leste S/A	100	735,67
Fundação Universidade do Estado do RN - FUERN - Gestão Tesouro	2010NE01968	2010NE00099	TELEMAR NORTE LESTE S/A	100	930,02
Fundação Universidade do Estado do RN - FUERN - Gestão Tesouro	2010NE01970	2010NE00470	SEVERINO CANDIDO DA SILVA	100	1.380,00
Fundação Universidade do Estado do RN - FUERN - Gestão Tesouro	2010NE01972	2010NE00493	CIRNE PNEUS COMERCIO E SERVIÇOS LTDA	100	895,00
Fundação Universidade do Estado do RN - FUERN - Gestão Tesouro	2010NE01974	2010NE00496	HC PEÇAS S/A	100	700,00
Fundação Universidade do Estado do RN - FUERN - Gestão Tesouro	2010NE01976	2010NE00611	EXPRESSÃO GRÁFICA E EDITORA LTDA	100	996,00
Fundação Universidade do Estado do RN - FUERN - Gestão Tesouro	2010NE01977	2010NE00613	M & C GRÁFICA LTDA	100	851,00
Fundação Universidade do Estado do RN - FUERN - Gestão Tesouro	2010NE01982	2010NE01007	SEVERINO CANDIDO DA SILVA	100	435,00
Fundação Universidade do Estado do RN - FUERN - Gestão Tesouro	2010NE01983	2010NE01272	PONTANEGRA AUTOMOVEIS LTDA	100	0,60
Fundação Universidade do Estado do RN - FUERN - Gestão Tesouro	2010NE01984	2010NE01390	REMATEL-RECICLAGEM DE MAT P/ RECARGA DE CARTUC LTD	100	233,65

Fundação Universidade do Estado do RN - FUERN - Gestão Tesouro	2010NE01985	2010NE01449	SEVERINO CANDIDO DA SILVA	100	3.125,00
Fundação Universidade do Estado do RN - FUERN - Gestão Tesouro	2010NE01986	2010NE01504	VICTOIRE AUTOMÓVEIS LTDA	100	13,38
Fundação Universidade do Estado do RN - FUERN - Gestão Tesouro	2010NE01998	2010NE00088	HOTEL SABINO PALACE LTDA	100	1.299,00
Fundação Universidade do Estado do RN - FUERN - Gestão Tesouro	2010NE02006	2010NE01401	I DANTAS SILVA - ME	100	68,00
Fundação Universidade do Estado do RN - FUERN - Gestão Tesouro	2010NE02046	2010NE00081	ECT-EMPRESA BRASILEIRA DE CORREIOS E TELÉGRAFOS	100	7.893,10
Fundação Universidade do Estado do RN - FUERN - Gestão Tesouro	2010NE02047	2010NE00083	TNL PCS S.A	100	9.227,89
Fundação Universidade do Estado do RN - FUERN - Gestão Tesouro	2010NE02048	2010NE01842	CAERN	100	24.531,61
Fundação Universidade do Estado do RN - FUERN - Gestão Tesouro	2010NE02049	2010NE01424	CAERN	122	2.571,73
Fundação Universidade do Estado do RN - FUERN - Gestão Tesouro	2010NE02050	2010NE01421	ECT-EMPRESA BRASILEIRA DE CORREIOS E TELÉGRAFOS	122	13.692,70
Fundação Universidade do Estado do RN - FUERN - Gestão Tesouro	2010NE02051	2010NE01419	Departamento Estadual de Imprensa - DEI	122	10.336,00
Fundação Universidade do Estado do RN - FUERN - Gestão Tesouro	2010NE02058	2010NE01847	Companhia Energética do RN - COSERN	100	5.522,11
Fundação Universidade do Estado do RN - FUERN - Gestão Tesouro	2010NE02060	2010NE01422	TNL PCS S.A	122	12.660,63
Fundação Universidade do Estado do RN - FUERN - Gestão Tesouro	2010NE02066	2010NE00079	Companhia de Seguros Aliança do Brasil	100	1.112,39
Fundação Universidade do Estado do RN - FUERN - Gestão Tesouro	2010NE02067	2010NE00080	BANCO DO BRASIL S.A.	100	14,22
Fundação Universidade do Estado do RN - FUERN - Gestão Tesouro	2010NE02071	2010NE00202	CAMPTUR - Camp. e Empr. Turísticos e lazer Ltda.	100	2.875,48
Fundação Universidade do Estado do RN - FUERN - Gestão Tesouro	2010NE02072	2010NE00263	CAMPTUR - Camp. e Empr. Turísticos e lazer Ltda.	100	745,00
Fundação Universidade do Estado do RN - FUERN - Gestão Tesouro	2010NE02073	2010NE00264	CAMPTUR - Camp. e Empr. Turísticos e lazer Ltda.	100	723,00
Fundação Universidade do Estado do RN - FUERN - Gestão Tesouro	2010NE02075	2010NE00486	PONTANEGRA AUTOMOVEIS LTDA	100	500,00
Fundação Universidade do Estado do RN - FUERN - Gestão Tesouro	2010NE02079	2010NE00733	L. P. DE PAULA TERCEIRO JÚNIOR	100	1.560,00
Fundação Universidade do Estado do RN - FUERN - Gestão Tesouro	2010NE02081	2010NE00739	PONTANEGRA AUTOMOVEIS LTDA	100	1.039,50
Fundação Universidade do Estado do RN - FUERN - Gestão Tesouro	2010NE02082	2010NE00740	PONTANEGRA AUTOMOVEIS LTDA	100	24,75
Fundação Universidade do Estado do RN - FUERN - Gestão Tesouro	2010NE02085	2010NE00806	PONTANEGRA AUTOMOVEIS LTDA	100	90,00

Fundação Universidade do Estado do RN - FUERN - Gestão Tesouro	2010NE02086	2010NE00807	PONTANEGRA AUTOMOVEIS LTDA	100	14,40
Fundação Universidade do Estado do RN - FUERN - Gestão Tesouro	2010NE02090	2010NE01279	ASSOC.NAC.ENT.PROM.EMPREEND.TEC.AVANÇADAS.	100	1.573,85
Fundação Universidade do Estado do RN - FUERN - Gestão Tesouro	2010NE02093	2010NE01594	SISTEMA OESTE DE SERVIÇOS LTDA	100	281,34
Fundação Universidade do Estado do RN - FUERN - Gestão Tesouro	2010NE02112	2010NE01845	TELEMAR NORTE LESTE S/A	100	825,29
Fundação Universidade do Estado do RN - FUERN - Gestão Tesouro	2010NE02127	2010NE00081	ECT-EMPRESA BRASILEIRA DE CORREIOS E TELÉGRAFOS	100	4.303,33
Fundação Universidade do Estado do RN - FUERN - Gestão Tesouro	2010NE02216	2010NE00727	FERNANDES E BEZERRA LTDA	100	360,00
Fundação Universidade do Estado do RN - FUERN - Gestão Tesouro	2010NE02218	2010NE00726	Potyran Veículos e Peças Ltda	100	160,00
Fundação Universidade do Estado do RN - FUERN - Gestão Tesouro	2010NE02222	2010NE00857	Anezio Marques de Souza Ltda	100	1.960,00
Fundação Universidade do Estado do RN - FUERN - Gestão Tesouro	2010NE02223	2010NE00900	L. L. C. DE ARAUJO	100	1.760,00
Fundação Universidade do Estado do RN - FUERN - Gestão Tesouro	2010NE02224	2010NE00082	CAERN	100	6.034,84
Fundação Universidade do Estado do RN - FUERN - Gestão Tesouro	2010NE02225	2010NE01842	CAERN	100	15.468,39
Fundação Universidade do Estado do RN - FUERN - Gestão Tesouro	2010NE02226	2010NE01426	Telemar Norte Leste S/A	122	9.931,87
Fundação Universidade do Estado do RN - FUERN - Gestão Tesouro	2010NE02227	2010NE01843	Telemar Norte Leste S/A	100	10.000,00
Fundação Universidade do Estado do RN - FUERN - Gestão Tesouro	2010NE02228	2010NE01846	Telemar Norte Leste S/A	100	1.393,96
Fundação Universidade do Estado do RN - FUERN - Gestão Tesouro	2010NE02229	2010NE02061	Telemar Norte Leste S/A	122	12.660,63
Fundação Universidade do Estado do RN - FUERN - Gestão Tesouro	2010NE02230	2010NE00913	R. ERNESTO DA SILVA - ME	100	272,00
Fundação Universidade do Estado do RN - FUERN - Gestão Tesouro	2010NE02244	2010NE00612	CEARENSE FORMULÁRIOS E EDITORA LTDA	100	980,00
Fundação Universidade do Estado do RN - FUERN - Gestão Tesouro	2010NE02245	2010NE01424	CAERN	122	18.245,27
Fundação Universidade do Estado do RN - FUERN - Gestão Tesouro	2010NE02247	2010NE01424	CAERN	122	19.183,00
Fundação Universidade do Estado do RN - FUERN - Gestão Tesouro	2010NE02248	2010NE00635	IGRAMOL-IND. GRAF E EDITORA MONTAIGNE LTDA	100	2.050,00
Fundação Universidade do Estado do RN - FUERN - Gestão Tesouro	2010NE02254	2010NE00202	CAMPTUR - Camp. e Empr. Turísticos e lazer Ltda.	100	5.811,00
Fundação Universidade do Estado do RN - FUERN - Gestão Tesouro	2010NE02256	2010NE00611	EXPRESSÃO GRÁFICA E EDITORA LTDA	100	3.500,00

Fundação Universidade do Estado do RN - FUERN - Gestão Tesouro	2010NE02261	2010NE00613	M & C GRÁFICA LTDA	100	3.344,00
Fundação Universidade do Estado do RN - FUERN - Gestão Tesouro	2010NE02265	2010NE00655	Potyran Veículos e Peças Ltda	100	273,00
Fundação Universidade do Estado do RN - FUERN - Gestão Tesouro	2010NE02267	2010NE00714	FERNANDES E BEZERRA LTDA	100	3.050,00
Fundação Universidade do Estado do RN - FUERN - Gestão Tesouro	2010NE02268	2010NE01420	Companhia Energética do RN - COSERN	122	39.759,51
Fundação Universidade do Estado do RN - FUERN - Gestão Tesouro	2010NE02269	2010NE02054	Companhia Energética do RN - COSERN	100	17.120,99
Fundação Universidade do Estado do RN - FUERN - Gestão Tesouro	2010NE02271	2010NE02055	Companhia Energética do RN - COSERN	100	24.531,61
Fundação Universidade do Estado do RN - FUERN - Gestão Tesouro	2010NE02273	2010NE00088	HOTEL SABINO PALACE LTDA	100	190,00
Fundação Universidade do Estado do RN - FUERN - Gestão Tesouro	2010NE02286	2010NE00716	IGRAMOL-IND. GRAF E EDITORA MONTAIGNE LTDA	100	1.815,00
Fundação Universidade do Estado do RN - FUERN - Gestão Tesouro	2010NE02287	2010NE00719	IGRAMOL-IND. GRAF E EDITORA MONTAIGNE LTDA	100	1.370,00
Fundação Universidade do Estado do RN - FUERN - Gestão Tesouro	2010NE02296	2010NE00085	Departamento Estadual de Imprensa - DEI	100	21.000,00
Fundação Universidade do Estado do RN - FUERN - Gestão Tesouro	2010NE02298	2010NE01419	Departamento Estadual de Imprensa - DEI	122	24.664,00
Fundação Universidade do Estado do RN - FUERN - Gestão Tesouro	2010NE02299	2010NE01423	Departamento Estadual de Imprensa - DEI	122	27.104,00
Fundação Universidade do Estado do RN - FUERN - Gestão Tesouro	2010NE02301	2010NE00100	MOSSORÓ CARTÓRIO SÉTIMO OFÍCIO NOTAS	100	423,43
Fundação Universidade do Estado do RN - FUERN - Gestão Tesouro	2010NE02303	2010NE00100	MOSSORÓ CARTÓRIO SÉTIMO OFÍCIO NOTAS	100	482,50
Fundação Universidade do Estado do RN - FUERN - Gestão Tesouro	2010NE02309	2010NE00626	W.H.B do Brasil Ltda	100	7.664,00
Fundação Universidade do Estado do RN - FUERN - Gestão Tesouro	2010NE02311	2010NE00711	HÉLIO ALMEIDA DA SILVA FRIO	100	1.020,00
Fundação Universidade do Estado do RN - FUERN - Gestão Tesouro	2010NE02317	2010NE01047	Potyran Veículos e Peças Ltda	100	532,01
Fundação Universidade do Estado do RN - FUERN - Gestão Tesouro	2010NE02328	2010NE01498	AUTOBRAZ COMÉRCIO DE VEÍCULOS LTDA	100	1.445,40
Fundação Universidade do Estado do RN - FUERN - Gestão Tesouro	2010NE02331	2010NE01493	AUTOBRAZ COMÉRCIO DE VEÍCULOS LTDA	100	332,00
Fundação Universidade do Estado do RN - FUERN - Gestão Tesouro	2010NE02337	2010NE01044	EDVALDO NOGUEIRA SOARES ME	100	2.255,00
Fundação Universidade do Estado do RN - FUERN - Gestão Tesouro	2010NE02347	2010NE01500	VICTOIRE AUTOMÓVEIS LTDA	100	387,00
Fundação Universidade do Estado do RN - FUERN - Gestão Tesouro	2010NE02350	2010NE01366	AUTOBRAZ COMÉRCIO DE VEÍCULOS LTDA	100	877,45

Fundação Universidade do Estado do RN - FUERN - Gestão Tesouro	2010NE02351	2010NE01512	EUTÍQUIA SUYANA DE OLIVEIRA - ME	100	3.300,00
Fundação Universidade do Estado do RN - FUERN - Gestão Tesouro	2010NE02356	2010NE01487	Potyran Veículos e Peças Ltda	100	1.004,01
Fundação Universidade do Estado do RN - FUERN - Gestão Tesouro	2010NE02367	2010NE01479	PONTANEGRA AUTOMOVEIS LTDA	100	297,00
Fundação Universidade do Estado do RN - FUERN - Gestão Tesouro	2010NE02371	2010NE01476	PONTANEGRA AUTOMOVEIS LTDA	100	415,80
Fundação Universidade do Estado do RN - FUERN - Gestão Tesouro	2010NE02380	2010NE01397	FRIOTEC REFRIGERAÇÃO LTDA	100	920,00
Fundação Universidade do Estado do RN - FUERN - Gestão Tesouro	2010NE02381	2010NE01491	EDVALDO NOGUEIRA SOARES ME	100	5.195,00
Fundação Universidade do Estado do RN - FUERN - Gestão Tesouro	2010NE02385	2010NE01509	ANIBALTEC-MAQUINAS PEÇAS E SERVIÇOS LTDA	100	176,00
Fundação Universidade do Estado do RN - FUERN - Gestão Tesouro	2010NE02387	2010NE01399	SIGMA INFORMÁTICA LTDA - ME	100	6.156,00
Fundação Universidade do Estado do RN - FUERN - Gestão Tesouro	2010NE02388	2010NE01507	VICTOIRE AUTOMÓVEIS LTDA	100	75,00
Fundação Universidade do Estado do RN - FUERN - Gestão Tesouro	2010NE02389	2010NE01510	C C W ENGENHARIA LTDA	100	2.340,00
Fundação Universidade do Estado do RN - FUERN - Gestão Tesouro	2010NE02392	2010NE01511	ALFREDO BATISTA DA COSTA-ME	100	760,00
Fundação Universidade do Estado do RN - FUERN - Gestão Tesouro	2010NE02394	2010NE01532	DIRETÓRIO CENTRAL DOS ESTUDANTES DA UERN/RN	100	800,00
Fundação Universidade do Estado do RN - FUERN - Gestão Tesouro	2010NE02395	2010NE01379	TRAÇO DESENHOS E PLOTAGENS LTDA	100	1.217,09
Fundação Universidade do Estado do RN - FUERN - Gestão Tesouro	2010NE02397	2010NE01533	DIRETÓRIO CENTRAL DOS ESTUDANTES DA UERN/RN	100	800,00
Fundação Universidade do Estado do RN - FUERN - Gestão Tesouro	2010NE02398	2010NE01534	DIRETÓRIO CENTRAL DOS ESTUDANTES DA UERN/RN	100	800,00
Fundação Universidade do Estado do RN - FUERN - Gestão Tesouro	2010NE02399	2010NE01535	DIRETÓRIO CENTRAL DOS ESTUDANTES DA UERN/RN	100	800,00
Fundação Universidade do Estado do RN - FUERN - Gestão Tesouro	2010NE02400	2010NE01377	EUTÍQUIA SUYANA DE OLIVEIRA - ME	100	4.500,00
Fundação Universidade do Estado do RN - FUERN - Gestão Tesouro	2010NE02402	2010NE01536	DIRETÓRIO CENTRAL DOS ESTUDANTES DA UERN/RN	100	800,00
Fundação Universidade do Estado do RN - FUERN - Gestão Tesouro	2010NE02404	2010NE01527	DIRETÓRIO CENTRAL DOS ESTUDANTES DA UERN/RN	100	800,00
Fundação Universidade do Estado do RN - FUERN - Gestão Tesouro	2010NE02406	2010NE01528	DIRETÓRIO CENTRAL DOS ESTUDANTES DA UERN/RN	100	800,00
Fundação Universidade do Estado do RN - FUERN - Gestão Tesouro	2010NE02407	2010NE01526	DIRETÓRIO CENTRAL DOS ESTUDANTES DA UERN/RN	100	800,00
Fundação Universidade do Estado do RN - FUERN - Gestão Tesouro	2010NE02409	2010NE01529	DIRETÓRIO CENTRAL DOS ESTUDANTES DA UERN/RN	100	800,00

Fundação Universidade do Estado do RN - FUERN - Gestão Tesouro	2010NE02410	2010NE01531	DIRETÓRIO CENTRAL DOS ESTUDANTES DA UERN/RN	100	800,00
Fundação Universidade do Estado do RN - FUERN - Gestão Tesouro	2010NE02411	2010NE01540	M & N TRANSPORTES CONSTRUTORA LTDA - ME	100	5.500,00
Fundação Universidade do Estado do RN - FUERN - Gestão Tesouro	2010NE02412	2010NE01530	DIRETÓRIO CENTRAL DOS ESTUDANTES DA UERN/RN	100	800,00
Fundação Universidade do Estado do RN - FUERN - Gestão Tesouro	2010NE02429	2010NE01401	I DANTAS SILVA - ME	100	72,00
Fundação Universidade do Estado do RN - FUERN - Gestão Tesouro	2010NE02431	2010NE01488	Potyran Veículos e Peças Ltda	100	484,00
Fundação Universidade do Estado do RN - FUERN - Gestão Tesouro	2010NE02437	2010NE00493	CIRNE PNEUS COMERCIO E SERVIÇOS LTDA	100	327,00
Fundação Universidade do Estado do RN - FUERN - Gestão Tesouro	2010NE02438	2010NE01468	FRIOTEC REFRIGERAÇÃO LTDA	100	180,00
Fundação Universidade do Estado do RN - FUERN - Gestão Tesouro	2010NE02443	2010NE01456	REMATEL-RECICLAGEM DE MAT P/ RECARGA DE CARTUC LTD	100	4.146,00
Fundação Universidade do Estado do RN - FUERN - Gestão Tesouro	2010NE02448	2010NE01291	ESCRITA COMERCIAL DE EQUIPAMENTOS E SERVIÇOS LTDA	100	7.521,00
Fundação Universidade do Estado do RN - FUERN - Gestão Tesouro	2010NE02450	2010NE01292	FERNANDES E BEZERRA LTDA	100	537,00
Fundação Universidade do Estado do RN - FUERN - Gestão Tesouro	2010NE02453	2010NE01520	FRIOTEC REFRIGERAÇÃO LTDA	100	30,00
Fundação Universidade do Estado do RN - FUERN - Gestão Tesouro	2010NE02454	2010NE01483	PONTANEGRA AUTOMOVEIS LTDA	100	79,20
Fundação Universidade do Estado do RN - FUERN - Gestão Tesouro	2010NE02457	2010NE01253	BR AUTO PEÇAS LTDA - ME	100	50,00
Fundação Universidade do Estado do RN - FUERN - Gestão Tesouro	2010NE02464	2010NE01485	PONTANEGRA AUTOMOVEIS LTDA	100	316,80
Fundação Universidade do Estado do RN - FUERN - Gestão Tesouro	2010NE02469	2010NE01270	PONTANEGRA AUTOMOVEIS LTDA	100	653,40
Fundação Universidade do Estado do RN - FUERN - Gestão Tesouro	2010NE02473	2010NE01449	SEVERINO CANDIDO DA SILVA	100	785,00
Fundação Universidade do Estado do RN - FUERN - Gestão Tesouro	2010NE02477	2010NE01016	WS INDÚSTRIA COM. E SERVIÇOS DE INFORMÁTICA LTDA	100	6.866,00
Fundação Universidade do Estado do RN - FUERN - Gestão Tesouro	2010NE02478	2010NE01268	PONTANEGRA AUTOMOVEIS LTDA	100	782,10
Fundação Universidade do Estado do RN - FUERN - Gestão Tesouro	2010NE02480	2010NE01583	EDVALDO NOGUEIRA SOARES ME	100	3.665,00
Fundação Universidade do Estado do RN - FUERN - Gestão Tesouro	2010NE02481	2010NE01274	PONTANEGRA AUTOMOVEIS LTDA	100	79,20
Fundação Universidade do Estado do RN - FUERN - Gestão Tesouro	2010NE02482	2010NE01571	ESCRITA COMERCIAL DE EQUIPAMENTOS E SERVIÇOS LTDA	100	7.970,00
Fundação Universidade do Estado do RN - FUERN - Gestão Tesouro	2010NE02484	2010NE01186	JOSÉ CARLOS BANDEIRA NETO	100	3.040,00

Fundação Universidade do Estado do RN - FUERN - Gestão Tesouro	2010NE02485	2010NE01281	ALDEMIR GUEDES REGO	100	500,00
Fundação Universidade do Estado do RN - FUERN - Gestão Tesouro	2010NE02499	2010NE01008	FERNANDES E BEZERRA LTDA	100	630,00
Fundação Universidade do Estado do RN - FUERN - Gestão Tesouro	2010NE02501	2010NE01594	SISTEMA OESTE DE SERVIÇOS LTDA	100	140,65
Fundação Universidade do Estado do RN - FUERN - Gestão Tesouro	2010NE02508	2010NE01575	ANTONIO SIZIMAR DE FREITAS	100	370,00
Fundação Universidade do Estado do RN - FUERN - Gestão Tesouro	2010NE02510	2010NE01594	SISTEMA OESTE DE SERVIÇOS LTDA	100	281,31
Fundação Universidade do Estado do RN - FUERN - Gestão Tesouro	2010NE02513	2010NE01622	VICTOIRE AUTOMÓVEIS LTDA	100	315,00
Fundação Universidade do Estado do RN - FUERN - Gestão Tesouro	2010NE02515	2010NE01015	EUTÍQUIA SUYANA DE OLIVEIRA - ME	100	4.500,00
Fundação Universidade do Estado do RN - FUERN - Gestão Tesouro	2010NE02518	2010NE01586	M ELIANE FELICIANO	100	420,00
Fundação Universidade do Estado do RN - FUERN - Gestão Tesouro	2010NE02519	2010NE01569	EUTÍQUIA SUYANA DE OLIVEIRA - ME	100	2.900,00
Fundação Universidade do Estado do RN - FUERN - Gestão Tesouro	2010NE02520	2010NE01572	C C W ENGENHARIA LTDA	100	2.785,00
Fundação Universidade do Estado do RN - FUERN - Gestão Tesouro	2010NE02521	2010NE01591	EUTÍQUIA SUYANA DE OLIVEIRA - ME	100	2.100,00
Fundação Universidade do Estado do RN - FUERN - Gestão Tesouro	2010NE02523	2010NE01567	WALLACE FERREIRA DA MOTA	100	1.530,00
Fundação Universidade do Estado do RN - FUERN - Gestão Tesouro	2010NE02527	2010NE01568	M. DE B. PINHEIRO	100	1.500,00
Fundação Universidade do Estado do RN - FUERN - Gestão Tesouro	2010NE02533	2010NE01025	M L S SERVIÇOS E COMÉRCIO DE REFRIGERAÇÃO LTDA-EPP	100	2.230,00
Fundação Universidade do Estado do RN - FUERN - Gestão Tesouro	2010NE02534	2010NE01405	Carimbos e Cópia-CC Nogueira Dantas	100	4.139,70
Fundação Universidade do Estado do RN - FUERN - Gestão Tesouro	2010NE02543	2010NE01504	VICTOIRE AUTOMÓVEIS LTDA	100	436,62
Fundação Universidade do Estado do RN - FUERN - Gestão Tesouro	2010NE02088	2010NE00814	AGÊNCIA DA PREVIDENCIA SOCIAL DE MOSSORÓ	100	1.000,00
Fundação Universidade do Estado do RN - FUERN - Gestão Tesouro	2010NE01961	2010NE00209	Diárias	100	1.465,00
Fundação Universidade do Estado do RN - FUERN - Gestão Tesouro	2010NE01979	2010NE00749	PAPELARIA SOMATEX LTDA	100	3,52
Fundação Universidade do Estado do RN - FUERN - Gestão Tesouro	2010NE02004	2010NE01001	HOTEL SABINO PALACE LTDA	100	163,00
Fundação Universidade do Estado do RN - FUERN - Gestão Tesouro	2010NE02005	2010NE01002	HOTEL SABINO PALACE LTDA	100	33,03
Fundação Universidade do Estado do RN - FUERN - Gestão Tesouro	2010NE02210	2010NE00678	PAPELARIA SOMATEX LTDA	100	188,77

Fundação Universidade do Estado do RN - FUERN - Gestão Tesouro	2010NE02212	2010NE00751	GITEL TELECOMUNICAÇÕES E ELETRÔNICA LTDA	100	7.425,40
Fundação Universidade do Estado do RN - FUERN - Gestão Tesouro	2010NE02213	2010NE00749	PAPELARIA SOMATEX LTDA	100	2.914,03
Fundação Universidade do Estado do RN - FUERN - Gestão Tesouro	2010NE02214	2010NE00764	ESCRITA COMERCIAL DE EQUIPAMENTOS E SERVIÇOS LTDA	100	1.078,93
Fundação Universidade do Estado do RN - FUERN - Gestão Tesouro	2010NE02238	2010NE00756	SOL Comercial e Distribuidora Ltda.	100	7.980,80
Fundação Universidade do Estado do RN - FUERN - Gestão Tesouro	2010NE02239	2010NE00687	SOL Comercial e Distribuidora Ltda.	100	1.644,96
Fundação Universidade do Estado do RN - FUERN - Gestão Tesouro	2010NE02241	2010NE00839	F. DUARTE DE CASTRO - ME	100	7.840,00
Fundação Universidade do Estado do RN - FUERN - Gestão Tesouro	2010NE02242	2010NE00841	R. ERNESTO DA SILVA - ME	100	6.022,00
Fundação Universidade do Estado do RN - FUERN - Gestão Tesouro	2010NE02251	2010NE00681	KARLAMIRENE DE AZEVEDO	100	6.000,00
Fundação Universidade do Estado do RN - FUERN - Gestão Tesouro	2010NE02252	2010NE00579	L F DE OLIVEIRA EPP	100	437,58
Fundação Universidade do Estado do RN - FUERN - Gestão Tesouro	2010NE02255	2010NE00676	INDUSTRIA DE MOVEIS DE AÇO J. M. N. LTDA - ME	100	3.000,00
Fundação Universidade do Estado do RN - FUERN - Gestão Tesouro	2010NE02257	2010NE00683	SOL Comercial e Distribuidora Ltda.	100	1.663,20
Fundação Universidade do Estado do RN - FUERN - Gestão Tesouro	2010NE02259	2010NE00686	FERNANDES E BEZERRA LTDA	100	185,00
Fundação Universidade do Estado do RN - FUERN - Gestão Tesouro	2010NE02260	2010NE00580	L F DE OLIVEIRA EPP	100	600,00
Fundação Universidade do Estado do RN - FUERN - Gestão Tesouro	2010NE02262	2010NE00763	ESCRITA COMERCIAL DE EQUIPAMENTOS E SERVIÇOS LTDA	100	1.092,00
Fundação Universidade do Estado do RN - FUERN - Gestão Tesouro	2010NE02270	2010NE00994	ESCRITA COMERCIAL DE EQUIPAMENTOS E SERVIÇOS LTDA	100	4.818,00
Fundação Universidade do Estado do RN - FUERN - Gestão Tesouro	2010NE02274	2010NE00685	João Maria de Jesus Chaves - ME	100	707,80
Fundação Universidade do Estado do RN - FUERN - Gestão Tesouro	2010NE02276	2010NE00636	IGRAMOL-IND. GRAF E EDITORA MONTAIGNE LTDA	100	850,00
Fundação Universidade do Estado do RN - FUERN - Gestão Tesouro	2010NE02278	2010NE00449	MARIA AUXILIADORA CARVALHO DA ROCHA	100	8.500,00
Fundação Universidade do Estado do RN - FUERN - Gestão Tesouro	2010NE02279	2010NE00761	ESCRITA COMERCIAL DE EQUIPAMENTOS E SERVIÇOS LTDA	100	3.562,00
Fundação Universidade do Estado do RN - FUERN - Gestão Tesouro	2010NE02280	2010NE00450	EMÍLIA MARIA TRIGUEIRO MORAIS DE PAIVA	100	8.500,00
Fundação Universidade do Estado do RN - FUERN - Gestão Tesouro	2010NE02283	2010NE00752	WS INDÚSTRIA COM. E SERVIÇOS DE INFORMÁTICA LTDA	100	1.894,00
Fundação Universidade do Estado do RN - FUERN - Gestão Tesouro	2010NE02290	2010NE00999	GITEL TELECOMUNICAÇÕES E ELETRÔNICA LTDA	100	213,90

Fundação Universidade do Estado do RN - FUERN - Gestão Tesouro	2010NE02291	2010NE00750	WS INDÚSTRIA COM. E SERVIÇOS DE INFORMÁTICA LTDA	100	3.638,00
Fundação Universidade do Estado do RN - FUERN - Gestão Tesouro	2010NE02292	2010NE00998	GITEL TELECOMUNICAÇÕES E ELETRÔNICA LTDA	100	842,40
Fundação Universidade do Estado do RN - FUERN - Gestão Tesouro	2010NE02294	2010NE00790	Mármore e Granitos Ltda.	100	3.782,55
Fundação Universidade do Estado do RN - FUERN - Gestão Tesouro	2010NE02297	2010NE00759	F FERNANDES DE SOUZA	100	6.256,90
Fundação Universidade do Estado do RN - FUERN - Gestão Tesouro	2010NE02300	2010NE00697	F FERNANDES DE SOUZA	100	7.496,72
Fundação Universidade do Estado do RN - FUERN - Gestão Tesouro	2010NE02302	2010NE00757	W. R. FERNANDES	100	7.816,39
Fundação Universidade do Estado do RN - FUERN - Gestão Tesouro	2010NE02304	2010NE00400	DICAL DISTRIBUIDORA DE VEÍCULOS CAJAZEIRAS LTDA	100	1.376,77
Fundação Universidade do Estado do RN - FUERN - Gestão Tesouro	2010NE02310	2010NE00760	PAPELARIA SOMATEX LTDA	100	567,75
Fundação Universidade do Estado do RN - FUERN - Gestão Tesouro	2010NE02316	2010NE00758	Carimbos e Cópia-CC Nogueira Dantas	100	2.944,10
Fundação Universidade do Estado do RN - FUERN - Gestão Tesouro	2010NE02319	2010NE00995	ESCRITA COMERCIAL DE EQUIPAMENTOS E SERVIÇOS LTDA	100	5.960,00
Fundação Universidade do Estado do RN - FUERN - Gestão Tesouro	2010NE02320	2010NE00566	GITEL TELECOMUNICAÇÕES E ELETRÔNICA LTDA	100	360,00
Fundação Universidade do Estado do RN - FUERN - Gestão Tesouro	2010NE02322	2010NE01128	ESCRITA COMERCIAL DE EQUIPAMENTOS E SERVIÇOS LTDA	100	3.095,00
Fundação Universidade do Estado do RN - FUERN - Gestão Tesouro	2010NE02323	2010NE00996	ESCRITA COMERCIAL DE EQUIPAMENTOS E SERVIÇOS LTDA	100	972,00
Fundação Universidade do Estado do RN - FUERN - Gestão Tesouro	2010NE02324	2010NE00997	ESCRITA COMERCIAL DE EQUIPAMENTOS E SERVIÇOS LTDA	100	978,00
Fundação Universidade do Estado do RN - FUERN - Gestão Tesouro	2010NE02343	2010NE00572	VICTOIRE AUTOMOVEIS LTDA.	100	1.920,58
Fundação Universidade do Estado do RN - FUERN - Gestão Tesouro	2010NE02345	2010NE00573	VICTOIRE AUTOMOVEIS LTDA.	100	380,00
Fundação Universidade do Estado do RN - FUERN - Gestão Tesouro	2010NE02403	2010NE01537	DIRETÓRIO CENTRAL DOS ESTUDANTES DA UERN/RN	100	800,00
Fundação Universidade do Estado do RN - FUERN - Gestão Tesouro	2010NE02408	2010NE01381	FRANCISCO CASSIMIRO NETO	100	2.100,00
Fundação Universidade do Estado do RN - FUERN - Gestão Tesouro	2010NE02436	2010NE00568	VICTOIRE AUTOMOVEIS LTDA.	100	4.695,05
Fundação Universidade do Estado do RN - FUERN - Gestão Tesouro	2010NE02439	2010NE00570	VICTOIRE AUTOMOVEIS LTDA.	100	351,00
Fundação Universidade do Estado do RN - FUERN - Gestão Tesouro	2010NE02447	2010NE01378	MARIA IMACULADA FERNANDES	100	524,00
Fundação Universidade do Estado do RN - FUERN - Gestão Tesouro	2010NE02465	2010NE01127	ESCRITA COMERCIAL DE EQUIPAMENTOS E SERVIÇOS LTDA	100	5.869,08

Fundação Universidade do Estado do RN - FUERN - Gestão Tesouro	2010NE02470	2010NE01450	GIORGIO LIMEIRA TORRES - ME	100	800,00
Fundação Universidade do Estado do RN - FUERN - Gestão Tesouro	2010NE02491	2010NE01003	A BANDEIRANTE TECIDOS E ARTEFATOS LTDA	100	510,00
Fundação Universidade do Estado do RN - FUERN - Gestão Tesouro	2010NE02493	2010NE01400	JOSEVAN COSTA VILAÇA	100	1.052,00
Fundação Universidade do Estado do RN - FUERN - Gestão Tesouro	2010NE02539	2010NE01001	HOTEL SABINO PALACE LTDA	100	95,00
Fundação Universidade do Estado do RN - FUERN - Gestão Tesouro	2010NE02540	2010NE01002	HOTEL SABINO PALACE LTDA	100	66,97
Fundação Universidade do Estado do RN - FUERN - Gestão Tesouro	2010NE02547	2010NE00759	F FERNANDES DE SOUZA	100	1.187,04
Fundação Universidade do Estado do RN - FUERN - Gestão Tesouro	2010NE02089	2010NE01166	MERCADO DE ARTEFATO DE BORRACHA LTDA	100	14.999,58
Fundação Universidade do Estado do RN - FUERN - Gestão Tesouro	2010NE02349	2010NE01175	C B Tecnologia Eletro-Eletrônica e Inform. Ltda-ME	100	12.850,00
Fundação Universidade do Estado do RN - FUERN - Gestão Tesouro	2010NE01941	2010NE01098	RB COMERCIAL DE MAQUINAS LTDA	100	1.999,60
Fundação Universidade do Estado do RN - FUERN - Gestão Tesouro	2010NE02092	2010NE01587	N3 COMPUTADORES PERIFÉRICOS E ELETRÔNICOS LTDA.	122	62.324,00
Fundação Universidade do Estado do RN - FUERN - Gestão Tesouro	2010NE02253	2010NE00638	H F PINTO E CIA LTDA	100	900,00
Fundação Universidade do Estado do RN - FUERN - Gestão Tesouro	2010NE02314	2010NE01124	FLEXX COMÉRCIO E SERVIÇOS DE INFORMÁTICA LTDA	100	414,00
Instituto de Educação Superior Presidente Kennedy - Gestão Tesouro	2010NE00108	2010NE00047	FJ - GADELHA FERNANDES JÚNIOR - ME	100	7.830,00
Instituto de Educação Superior Presidente Kennedy - Gestão Tesouro	2010NE00109	2010NE00086	CAERN	100	9.551,40
Instituto de Educação Superior Presidente Kennedy - Gestão Tesouro	2010NE00101	2010NE00048	Secretaria Municipal de Tributação	100	33,13
Instituto de Educação Superior Presidente Kennedy - Gestão Tesouro	2010NE00102	2010NE00086	CAERN	100	1.531,91
Instituto de Educação Superior Presidente Kennedy - Gestão Tesouro	2010NE00103	2010NE00096	OFFSET GRAFICA E EDITORA LTDA.	100	590,00
Instituto de Educação Superior Presidente Kennedy - Gestão Tesouro	2010NE00104	2010NE00031	Companhia Energética do RN - COSERN	100	4.113,14
Instituto de Educação Superior Presidente Kennedy - Gestão Tesouro	2010NE00105	2010NE00085	TNL PCS S/A	100	1.059,28
Instituto de Educação Superior Presidente Kennedy - Gestão Tesouro	2010NE00106	2010NE00087	Telemar Norte Leste S/A	100	913,16
Instituto de Educação Superior Presidente Kennedy - Gestão Tesouro	2010NE00107	2010NE00088	Companhia Energética do RN - COSERN	100	3.203,66
Secretaria de Planejamento e das Finanças - Gestão Tesouro	2010NE00262	2010NE00127	BANCO DO BRASIL S.A.	100	70.507,09
Secretaria de Planejamento e das Finanças - Gestão Tesouro	2010NE00268	2010NE00006	Bancos / Divida Interna - Juros	100	73.442,25

Secretaria de Planejamento e das Finanças - Gestão Tesouro	2010NE00269	2010NE00011	INSS	100	10.775,87
Secretaria de Planejamento e das Finanças - Gestão Tesouro	2010NE00265	2010NE00250	BANCO DO BRASIL S/A	100	495.903,12
Secretaria de Planejamento e das Finanças - Gestão Tesouro	2010NE00266	2010NE00137	SIMPLESTEC INFORMATICA LTDA.	100	12.355,77
Secretaria de Planejamento e das Finanças - Gestão Tesouro	2010NE00267	2010NE00005	Bancos / Dívida Interna - Principal	100	537.545,94
Secretaria de Planejamento e das Finanças - Gestão Tesouro	2010NE00236	2010NE00019	AUXÍLIO TRANSPORTE - ESTAGIÁRIOS	100	7.611,00
Secretaria de Planejamento e das Finanças - Gestão Tesouro	2010NE00252	2010NE00024	SEPLAN - Indenizações e Restituições	100	37.519,30
Secretaria de Planejamento e das Finanças - Gestão Tesouro	2010NE00261	2010NE00024	SEPLAN - Indenizações e Restituições	100	5.545,94
Secretaria de Planejamento e das Finanças - Gestão Tesouro	2010NE00234	2010NE00013	Instituto da Previdência dos Servidores do Estado	100	8.531,80
Secretaria de Planejamento e das Finanças - Gestão Tesouro	2010NE00220	2010NE00082	SEPLAN - Indenizações e Restituições	100	24.650,10
Secretaria de Planejamento e das Finanças - Gestão Tesouro	2010NE00255	2010NE00003	Transferências a Municípios - IPI	100	314.621,67
Secretaria de Planejamento e das Finanças - Gestão Tesouro	2010NE00256	2010NE00001	Transferências a Municípios - ICMS	100	979.350,86
Secretaria de Planejamento e das Finanças - Gestão Tesouro	2010NE00257	2010NE00017	SEPLAN - Pagamento de Diárias	100	77,51
Secretaria de Planejamento e das Finanças - Gestão Tesouro	2010NE00249	2010NE00243	I. F. P. PACHECO - ME	100	800,00
Secretaria de Planejamento e das Finanças - Gestão Tesouro	2010NE00240	2010NE00022	Agência Aerotur Ltda.	100	25.000,00
Secretaria de Planejamento e das Finanças - Gestão Tesouro	2010NE00245	2010NE00022	Agência Aerotur Ltda.	100	4.350,11
Secretaria de Planejamento e das Finanças - Gestão Tesouro	2010NE00217	2010NE00020	Estagiários	100	1.020,00
Secretaria de Planejamento e das Finanças - Gestão Tesouro	2010NE00235	2010NE00018	ESTAGIÁRIOS - NÍVEL SUPERIOR E NÍVEL MÉDIO	100	24.500,00
Secretaria de Planejamento e das Finanças - Gestão Tesouro	2010NE00215	2010NE00066	Companhia Energética do RN - COSERN	100	1.500,00
Secretaria de Planejamento e das Finanças - Gestão Tesouro	2010NE00218	2010NE00031	Maq-Larem Máquinas Moveis e Equipamentos Ltda	100	782,39
Secretaria de Planejamento e das Finanças - Gestão Tesouro	2010NE00219	2010NE00066	Companhia Energética do RN - COSERN	100	7.152,83
Secretaria de Planejamento e das Finanças - Gestão Tesouro	2010NE00221	2010NE00053	BANCO DO BRASIL S/A	100	959.763,47
Secretaria de Planejamento e das Finanças - Gestão Tesouro	2010NE00225	2010NE00060	SIND. DAS EMPRESAS DE TRANSP.URB. DO MUN. DE NATAL	100	176,00
Secretaria de Planejamento e das Finanças - Gestão Tesouro	2010NE00226	2010NE00102	ECT-EMPRESA BRASILEIRA DE CORREIOS E TELÉGRAFOS	100	952,74
Secretaria de Planejamento e das Finanças - Gestão Tesouro	2010NE00227	2010NE00144	Maria Goreti Paiva da Silva - ME	100	7.152,30
Secretaria de Planejamento e das Finanças - Gestão Tesouro	2010NE00228	2010NE00145	Mosamec Serviços Ltda.	100	6.407,14
Secretaria de Planejamento e das Finanças - Gestão Tesouro	2010NE00246	2010NE00030	TNL PCS S.A	100	6.783,27
Secretaria de Planejamento e das Finanças - Gestão Tesouro	2010NE00247	2010NE00077	EMBRATEL	100	1.157,50
Secretaria de Planejamento e das Finanças - Gestão Tesouro	2010NE00248	2010NE00239	BANCO DO BRASIL S/A	100	959.763,47
Secretaria de Planejamento e das Finanças - Gestão Tesouro	2010NE00253	2010NE00029	TELEMAR NORTE LESTE S/A	100	1.725,69
Secretaria de Planejamento e das Finanças - Gestão Tesouro	2010NE00258	2010NE00066	Companhia Energética do RN - COSERN	100	19.000,00
Secretaria de Planejamento e das Finanças - Gestão Tesouro	2010NE00233	2010NE00011	INSS	100	22.000,00
Secretaria de Planejamento e das Finanças - Gestão Tesouro	2010NE00237	2010NE00115	Instituto de Previd. Servid. de Natal - NATALPREV	100	588,86
Secretaria de Planejamento e das Finanças - Gestão Tesouro	2010NE00260	2010NE00011	INSS	100	4.279,09
Secretaria de Planejamento e das Finanças - Fundo de Desenvolvimento Econômico e Social	2010NE00018	2010NE00004	CAERN	100	3.000.000,00

Secretaria de Planejamento e das Finanças - Fundo de Desenvolvimento Econômico e Social	2010NE00019	2010NE00010	CAERN	122	500.000,00
Secretaria de Planejamento e das Finanças - Fundo de Desenvolvimento Econômico e Social	2010NE00020	2010NE00011	CAERN	124	1.000.000,00
Secretaria de Estado do Desenvolvimento Econômico - Gestão Tesouro	2010NE00258	2010NE00056	CENTRO FEDERAL DE EDUCAÇÃO TECNOLÓGICA DO RN	100	12.482,08
Secretaria de Estado do Desenvolvimento Econômico - Gestão Tesouro	2010NE00252	2010NE00002	INSS	100	15.885,64
Secretaria de Estado do Desenvolvimento Econômico - Gestão Tesouro	2010NE00253	2010NE00003	Instituto da Previdência dos Servidores do Estado	100	2.407,54
Secretaria de Estado do Desenvolvimento Econômico - Gestão Tesouro	2010NE00248	2010NE00038	SIND. DAS EMPRESAS DE TRANSP.URB. DO MUN. DE NATAL	100	96,00
Secretaria de Estado do Desenvolvimento Econômico - Gestão Tesouro	2010NE00247	2010NE00037	Liderança Mudanças e Transportes Ltda	100	9.038,22
Secretaria de Estado do Desenvolvimento Econômico - Gestão Tesouro	2010NE00249	2010NE00040	ECT-EMPRESA BRASILEIRA DE CORREIOS E TELÉGRAFOS	100	500,00
Secretaria de Estado do Desenvolvimento Econômico - Gestão Tesouro	2010NE00250	2010NE00143	TELEMAR NORTE LESTE S/A	100	39.520,79
Secretaria de Estado do Desenvolvimento Econômico - Gestão Tesouro	2010NE00251	2010NE00144	TNL PCS S.A	100	1.135,22
Secretaria de Estado do Desenvolvimento Econômico - Gestão Tesouro	2010NE00207	2010NE00002	INSS	100	8.001,52
Secretaria de Estado do Desenvolvimento Econômico - Gestão Tesouro	2010NE00220	2010NE00040	ECT-EMPRESA BRASILEIRA DE CORREIOS E TELÉGRAFOS	100	4.708,95
Secretaria de Estado do Desenvolvimento Econômico - Gestão Tesouro	2010NE00246	2010NE00052	INSS	100	2.667,92
Secretaria de Estado do Desenvolvimento Econômico - Gestão Tesouro	2010NE00228	2010NE00150	INSS	100	500,00
Secretaria de Estado do Desenvolvimento Econômico - Gestão Tesouro	2010NE00218	2010NE00022	AUXÍLIO TRANSPORTE - ESTAGIÁRIOS	100	3.485,97
Secretaria de Estado do Desenvolvimento Econômico - Gestão Tesouro	2010NE00219	2010NE00038	SIND. DAS EMPRESAS DE TRANSP.URB. DO MUN. DE NATAL	100	80,00
Secretaria de Estado do Desenvolvimento Econômico - Gestão Tesouro	2010NE00229	2010NE00008	CONCESSÃO DE EMPRÉSTIMO - PROADI	100	30.948,26
Secretaria de Estado do Desenvolvimento Econômico - Gestão Tesouro	2010NE00230	2010NE00009	CONCESSÃO DE EMPRÉSTIMO - PROADI	100	145.726,97
Secretaria de Estado do Desenvolvimento Econômico - Gestão Tesouro	2010NE00231	2010NE00010	CONCESSÃO DE EMPRÉSTIMO - PROADI	100	162.957,07
Secretaria de Estado do Desenvolvimento Econômico - Gestão Tesouro	2010NE00232	2010NE00013	CONCESSÃO DE EMPRÉSTIMO - PROADI	100	94.053,42
Secretaria de Estado do Desenvolvimento Econômico - Gestão Tesouro	2010NE00233	2010NE00085	CONCESSÃO DE EMPRÉSTIMO - PROADI	100	200.000,00
Secretaria de Estado do Desenvolvimento Econômico - Gestão Tesouro	2010NE00234	2010NE00125	CONCESSÃO DE EMPRÉSTIMO - PROADI	100	95.035,09

Secretaria de Estado do Desenvolvimento Econômico - Gestão Tesouro	2010NE00235	2010NE00020	CONCESSÃO DE EMPRÉSTIMO - PROADI	100	4.460.180,37
Secretaria de Estado do Desenvolvimento Econômico - Gestão Tesouro	2010NE00237	2010NE00177	CONCESSÃO DE EMPRÉSTIMO - PROADI	121	0,97
Secretaria de Estado do Desenvolvimento Econômico - Gestão Tesouro	2010NE00238	2010NE00181	CONCESSÃO DE EMPRÉSTIMO - PROADI	121	0,86
Secretaria de Estado do Desenvolvimento Econômico - Gestão Tesouro	2010NE00239	2010NE00178	CONCESSÃO DE EMPRÉSTIMO - PROADI	122	0,98
Secretaria de Estado do Desenvolvimento Econômico - Gestão Tesouro	2010NE00240	2010NE00179	CONCESSÃO DE EMPRÉSTIMO - PROADI	122	0,14
Secretaria de Estado do Desenvolvimento Econômico - Gestão Tesouro	2010NE00241	2010NE00180	CONCESSÃO DE EMPRÉSTIMO - PROADI	124	1,00
Secretaria de Estado do Desenvolvimento Econômico - Gestão Tesouro	2010NE00242	2010NE00011	CONCESSÃO DE EMPRÉSTIMO - PROADI	100	0,61
Secretaria de Estado do Desenvolvimento Econômico - Gestão Tesouro	2010NE00221	2010NE00042	Agência Aerotur Ltda.	100	54.614,71
Secretaria de Estado do Desenvolvimento Econômico - Gestão Tesouro	2010NE00227	2010NE00042	Agência Aerotur Ltda.	100	10.000,00
Secretaria de Estado do Desenvolvimento Econômico - Gestão Tesouro	2010NE00204	2010NE00034	ESTAGIÁRIOS - NÍVEL SUPERIOR E NÍVEL MÉDIO	100	23.866,96
Secretaria de Estado do Desenvolvimento Econômico - Gestão Tesouro	2010NE00262	2010NE00034	ESTAGIÁRIOS - NÍVEL SUPERIOR E NÍVEL MÉDIO	100	1.413,55
Secretaria de Estado do Desenvolvimento Econômico - Gestão Tesouro	2010NE00261	2010NE00189	Salmos Comércio ,Representações e Serviços LTDA	100	0,01
Secretaria de Estado do Desenvolvimento Econômico - Gestão Tesouro	2010NE00200	2010NE00037	Liderança Mudanças e Transportes Ltda	100	6.000,00
Secretaria de Estado do Desenvolvimento Econômico - Gestão Tesouro	2010NE00201	2010NE00041	J M COMÉRCIO DE REFEIÇÕES LTDA.	100	13.998,61
Secretaria de Estado do Desenvolvimento Econômico - Gestão Tesouro	2010NE00198	2010NE00003	Instituto da Previdência dos Servidores do Estado	100	20.000,00
Secretaria de Estado do Desenvolvimento Econômico - Gestão Tesouro	2010NE00208	2010NE00003	Instituto da Previdência dos Servidores do Estado	100	6.848,69
Secretaria de Estado do Desenvolvimento Econômico - Gestão Tesouro	2010NE00263	2010NE00002	INSS	100	0,01
Secretaria de Estado do Desenvolvimento Econômico - Gestão Tesouro	2010NE00211	2010NE00056	CENTRO FEDERAL DE EDUCAÇÃO TECNOLÓGICA DO RN	100	463,08
Secretaria de Estado do Desenvolvimento Econômico - Gestão Tesouro	2010NE00236	2010NE00069	BANCO DO BRASIL	100	67.000,00
Secretaria de Estado do Desenvolvimento Econômico - Gestão Tesouro	2010NE00202	2010NE00113	SEC PUBLICIDADE LTDA	100	2.942,36
Secretaria de Estado do Desenvolvimento Econômico - FDCI	2010NE00021	2010NE00014	ASSOCIAÇÃO DOS COMERC. E PROF. ASUTONOMOS DA ZONA	100	60.000,00
Secretaria de Estado do Desenvolvimento Econômico - FDCI	2010NE00018	2010NE00003	Agência Aerotur Ltda.	100	90.124,39
Fundação de Apoio à Pesquisa do Rio Grande do Nort - Gestão Tesouro	2010NE00251	2010NE00151	JOSÉ DA COSTA FERREIRA JÚNIOR	100	1.127,00

Fundação de Apoio à Pesquisa do Rio Grande do Nort - Gestão Tesouro	2010NE00252	2010NE00103	LÚCIA DE FÁTIMA FREITAS MACHADO BARBOSA	100	3.450,00
Fundação de Apoio à Pesquisa do Rio Grande do Nort - Gestão Tesouro	2010NE00253	2010NE00082	Normalice Ataíde Minora	100	720,00
Fundação de Apoio à Pesquisa do Rio Grande do Nort - Gestão Tesouro	2010NE00254	2010NE00173	ROSENILDO VARELA DE ARAUJO.	100	181,50
Fundação de Apoio à Pesquisa do Rio Grande do Nort - Gestão Tesouro	2010NE00255	2010NE00034	ELIZETE LISBOA DANTAS	100	1.003,27
Fundação de Apoio à Pesquisa do Rio Grande do Nort - Gestão Tesouro	2010NE00256	2010NE00174	ELIZETE LISBOA DANTAS	100	1.570,32
Fundação de Apoio à Pesquisa do Rio Grande do Nort - Gestão Tesouro	2010NE00258	2010NE00175	MARIA DO SOCORRO DA SERRA	100	2.539,90
Fundação de Apoio à Pesquisa do Rio Grande do Nort - Gestão Tesouro	2010NE00236	2010NE00125	KMP GRÁFICA E EDITORA LTDA.	100	2.600,00
Fundação de Apoio à Pesquisa do Rio Grande do Nort - Gestão Tesouro	2010NE00237	2010NE00181	ESPACIAL CAR RENTAL LTDA	100	3.150,00
Fundação de Apoio à Pesquisa do Rio Grande do Nort - Gestão Tesouro	2010NE00238	2010NE00177	NATALTUR	100	5.000,00
Fundação de Apoio à Pesquisa do Rio Grande do Nort - Gestão Tesouro	2010NE00239	2010NE00123	Imprima Soluções Gráficas LTDA	100	38.600,00
Fundação de Apoio à Pesquisa do Rio Grande do Nort - Gestão Tesouro	2010NE00241	2010NE00116	SOCIEDADE BRASILEIRA PARA O PROGRESSO DA CIÊNCIA	100	4.200,00
Fundação de Apoio à Pesquisa do Rio Grande do Nort - Gestão Tesouro	2010NE00242	2010NE00073	ECT-EMPRESA BRASILEIRA DE CORREIOS E TELÉGRAFOS	100	1.331,03
Fundação de Apoio à Pesquisa do Rio Grande do Nort - Gestão Tesouro	2010NE00244	2010NE00071	TELEMAR NORTE LESTE S/A	100	1.331,03
Fundação de Apoio à Pesquisa do Rio Grande do Nort - Gestão Tesouro	2010NE00245	2010NE00073	ECT-EMPRESA BRASILEIRA DE CORREIOS E TELÉGRAFOS	100	3.800,56
Fundação de Apoio à Pesquisa do Rio Grande do Nort - Gestão Tesouro	2010NE00247	2010NE00038	Maquip Express - Máquinas e Equip. Comercial Ltda	100	660,00
Fundação de Apoio à Pesquisa do Rio Grande do Nort - Gestão Tesouro	2010NE00249	2010NE00178	RG EMP. TURISMO	100	5.000,00
Fundação de Apoio à Pesquisa do Rio Grande do Nort - Gestão Tesouro	2010NE00250	2010NE00197	INSTITUTO DE INOVAÇÃO E SUSTENTABILIDADE	100	7.942,83
Fundação de Apoio à Pesquisa do Rio Grande do Nort - Gestão Tesouro	2010NE00259	2010NE00152	PROTÁSIO LOCAÇÃO E TURISMO LTDA.	100	5.940,84
Fundação de Apoio à Pesquisa do Rio Grande do Nort - Gestão Tesouro	2010NE00240	2010NE00166	Maquip Express - Máquinas e Equip. Comercial Ltda	100	660,00
Fundação de Apoio à Pesquisa do Rio Grande do Nort - Gestão Tesouro	2010NE00243	2010NE00085	HARABELLO PASSAGENS E TURISMO LTDA	100	3.581,36
Fundação de Apoio à Pesquisa do Rio Grande do Nort - Gestão Tesouro	2010NE00246	2010NE00053	Valter Ferreira de Andrade Neto	100	6.464,00
Fundação de Apoio à Pesquisa do Rio Grande do Nort - Gestão Tesouro	2010NE00248	2010NE00037	AUXÍLIO TRANSPORTE - ESTAGIÁRIOS	100	913,90

Fundação de Apoio à Pesquisa do Rio Grande do Nort - Gestão Tesouro	2010NE00227	2010NE00079	PRAIAMAR EMPREENDIMENTOS TURISTICOS LTDA	100	7.800,00
Fundação de Apoio à Pesquisa do Rio Grande do Nort - Gestão Tesouro	2010NE00232	2010NE00170	J FERREIRA DE CASTRO ME	100	7.500,00
Fundação de Apoio à Pesquisa do Rio Grande do Nort - Gestão Tesouro	2010NE00234	2010NE00017	SIND. DAS EMPRESAS DE TRANSP.URB. DO MUN. DE NATAL	100	792,00
Fundação de Apoio à Pesquisa do Rio Grande do Nort - Gestão Tesouro	2010NE00235	2010NE00036	ESTAGIÁRIOS - NÍVEL SUPERIOR E NÍVEL MÉDIO	100	30.394,30
Fundação de Apoio à Pesquisa do Rio Grande do Nort - Gestão Tesouro	2010NE00213	2010NE00070	TNL PCS S.A	100	773,39
Fundação de Apoio à Pesquisa do Rio Grande do Nort - Gestão Tesouro	2010NE00214	2010NE00118	FAPERN/PESQUISADOR	100	191,14
Fundação de Apoio à Pesquisa do Rio Grande do Nort - Gestão Tesouro	2010NE00228	2010NE00118	FAPERN/PESQUISADOR	100	302,92
Fundação de Apoio à Pesquisa do Rio Grande do Nort - Gestão Tesouro	2010NE00229	2010NE00011	FAPERN/PESQUISADOR	100	2,00
Fundação de Apoio à Pesquisa do Rio Grande do Nort - Gestão Tesouro	2010NE00261	2010NE00206	FAPERN/PESQUISADOR	100	13.755,10
Fundação de Apoio à Pesquisa do Rio Grande do Nort - Gestão Tesouro	2010NE00262	2010NE00008	Piramide Eventos e Congressos Ltda	100	31.509,50
Fundação de Apoio à Pesquisa do Rio Grande do Nort - Gestão Tesouro	2010NE00215	2010NE00140	MARIA LÚCIA PESSOA SAMPAIO	100	4.982,30
Fundação de Apoio à Pesquisa do Rio Grande do Nort - Gestão Tesouro	2010NE00216	2010NE00141	Naira Ciotti	100	4.132,50
Fundação de Apoio à Pesquisa do Rio Grande do Nort - Gestão Tesouro	2010NE00217	2010NE00147	Ana Laudelina Ferreira Gomes	100	4.742,40
Fundação de Apoio à Pesquisa do Rio Grande do Nort - Gestão Tesouro	2010NE00218	2010NE00149	George Dantas de Azevedo	100	206,71
Fundação de Apoio à Pesquisa do Rio Grande do Nort - Gestão Tesouro	2010NE00219	2010NE00156	ALEXANDRE MÁGNO MACHADO	100	5.771,10
Fundação de Apoio à Pesquisa do Rio Grande do Nort - Gestão Tesouro	2010NE00220	2010NE00161	ANA CRISTINA PINHEIRO FERNANDES DE ARAÚJO	100	10.000,00
Fundação de Apoio à Pesquisa do Rio Grande do Nort - Gestão Tesouro	2010NE00222	2010NE00058	MARIA DO SOCORRO SOUZA	100	7.606,25
Fundação de Apoio à Pesquisa do Rio Grande do Nort - Gestão Tesouro	2010NE00223	2010NE00061	MARIA LÚCIA PESSOA SAMPAIO	100	2.800,00
Fundação de Apoio à Pesquisa do Rio Grande do Nort - Gestão Tesouro	2010NE00224	2010NE00136	Liliane dos Santos Gutierre	100	7.904,00
Fundação de Apoio à Pesquisa do Rio Grande do Nort - Gestão Tesouro	2010NE00225	2010NE00146	Delane Maria Rego	100	4.400,00
Fundação de Apoio à Pesquisa do Rio Grande do Nort - Gestão Tesouro	2010NE00233	2010NE00054	JORGE UBIRACY BARBOSA DA SILVA	100	3.700,00
Fundação de Apoio à Pesquisa do Rio Grande do Nort - Gestão Tesouro	2010NE00264	2010NE00002	Instituto da Previdência dos Servidores do Estado	100	2.381,78

Fundação de Apoio à Pesquisa do Rio Grande do Nort - Gestão Tesouro	2010NE00263	2010NE00044	INSS	100	2.784,01
Fundação de Apoio à Pesquisa do Rio Grande do Nort - Gestão Tesouro	2010NE00226	2010NE00109	E.L. TURISMO E LOCAÇÃO AUTOMOTIVA LTDA	100	7.980,00
Fundação de Apoio à Pesquisa do Rio Grande do Nort - Gestão Tesouro	2010NE00260	2010NE00198	FAPERN/PESQUISADOR	100	4.114,00
Fundação de Apoio à Pesquisa do Rio Grande do Nort - FUNDET	2010NE00243	2010NE00006	FAPERN/PESQUISADOR	100	24.966,02
Fundação de Apoio à Pesquisa do Rio Grande do Nort - Fundo Est. Desenvolv. Científico e Tecnológico	2010NE00244	2010NE00037	FAPERN/PESQUISADOR	100	421.793,00
Fundação de Apoio à Pesquisa do Rio Grande do Nort - Fundo Est. Desenvolv. Científico e Tecnológico	2010NE00302	2010NE00086	A & C CONSTRUÇÕES LTDA	100	7.554,87
Fundação de Apoio à Pesquisa do Rio Grande do Nort - Fundo Est. Desenvolv. Científico e Tecnológico	2010NE00250	2010NE00091	HARABELLO PASSAGENS E TURISMO LTDA	100	974,48
Fundação de Apoio à Pesquisa do Rio Grande do Nort - Fundo Est. Desenvolv. Científico e Tecnológico	2010NE00245	2010NE00044	KMP GRÁFICA E EDITORA LTDA.	100	200,00
Fundação de Apoio à Pesquisa do Rio Grande do Nort - Fundo Est. Desenvolv. Científico e Tecnológico	2010NE00247	2010NE00079	MIDIÁTICA EVENTOS E PROMOÇÕES LTDA	100	5.000,00
Fundação de Apoio à Pesquisa do Rio Grande do Nort - Fundo Est. Desenvolv. Científico e Tecnológico	2010NE00246	2010NE00063	ACRILART LTDA	100	1.131,47
Fundação de Apoio à Pesquisa do Rio Grande do Nort - Fundo Est. Desenvolv. Científico e Tecnológico	2010NE00248	2010NE00095	Maquip Express - Máquinas e Equip. Comercial Ltda	100	2.559,80
Fundação de Apoio à Pesquisa do Rio Grande do Nort - Fundo Est. Desenvolv. Científico e Tecnológico	2010NE00249	2010NE00098	PEDRAGON AUTOS LTDA	100	2.715,00
Sec. de Est. da Segurança Pública e Defesa Social - Gestão Tesouro	2010NE00373	2010NE00129	DEPARTAMENTO DE POLÍCIA FEDERAL	100	177.933,16
Sec. de Est. da Segurança Pública e Defesa Social - Gestão Tesouro	2010NE00338	2010NE00017	INSS	100	2.414,27
Sec. de Est. da Segurança Pública e Defesa Social - Gestão Tesouro	2010NE00339	2010NE00018	INSS	100	5.238,41
Sec. de Est. da Segurança Pública e Defesa Social - Gestão Tesouro	2010NE00341	2010NE00079	Instituto de Previd. Servid. de Natal - NATALPREV	100	1.715,30
Sec. de Est. da Segurança Pública e Defesa Social - Gestão Tesouro	2010NE00357	2010NE00040	MOTORDIESEL-ANDRÉ NAVARRO MESQUITA	100	10.259,93
Sec. de Est. da Segurança Pública e Defesa Social - Gestão Tesouro	2010NE00368	2010NE00183	PORT DISTRIBUIDORA DE INFORMÁTICA E PAPELARIA LTDA	100	13.427,65
Sec. de Est. da Segurança Pública e Defesa Social - Gestão Tesouro	2010NE00335	2010NE00013	Instituto da Previdência dos Servidores do Estado	100	277.384,83
Sec. de Est. da Segurança Pública e Defesa Social - Gestão Tesouro	2010NE00336	2010NE00014	Instituto da Previdência dos Servidores do Estado	100	46.104,48
Sec. de Est. da Segurança Pública e Defesa Social - Gestão Tesouro	2010NE00337	2010NE00015	Instituto da Previdência dos Servidores do Estado	100	19.641,48
Sec. de Est. da Segurança Pública e Defesa Social - Gestão Tesouro	2010NE00343	2010NE00103	ESTAGIÁRIOS - NÍVEL SUPERIOR E NÍVEL MÉDIO	100	78.913,26

Sec. de Est. da Segurança Pública e Defesa Social - Gestão Tesouro	2010NE00353	2010NE00028	SÂNZIA CARDOSO DE LUCENA FARIA	100	2.962,68
Sec. de Est. da Segurança Pública e Defesa Social - Gestão Tesouro	2010NE00355	2010NE00032	GERALDO GOMES DE OLIVEIRA	100	1.892,63
Sec. de Est. da Segurança Pública e Defesa Social - Gestão Tesouro	2010NE00356	2010NE00033	RICARDO MESQUITA DE FARIA	100	14.813,40
Sec. de Est. da Segurança Pública e Defesa Social - Gestão Tesouro	2010NE00359	2010NE00074	FRANCISCO EVILÁSIO DA SILVA	100	11.651,85
Sec. de Est. da Segurança Pública e Defesa Social - Gestão Tesouro	2010NE00340	2010NE00022	Companhia Energética do RN - COSERN	100	35.859,86
Sec. de Est. da Segurança Pública e Defesa Social - Gestão Tesouro	2010NE00342	2010NE00094	Telemar Norte Leste S/A	100	781,99
Sec. de Est. da Segurança Pública e Defesa Social - Gestão Tesouro	2010NE00346	2010NE00173	Telemar Norte Leste S/A	100	33.303,88
Sec. de Est. da Segurança Pública e Defesa Social - Gestão Tesouro	2010NE00347	2010NE00318	Telemar Norte Leste S/A	100	10.918,00
Sec. de Est. da Segurança Pública e Defesa Social - Gestão Tesouro	2010NE00348	2010NE00320	Vectra Consultoria e Serviços Ltda.	100	3.658,76
Sec. de Est. da Segurança Pública e Defesa Social - Gestão Tesouro	2010NE00350	2010NE00022	Companhia Energética do RN - COSERN	100	16.816,96
Sec. de Est. da Segurança Pública e Defesa Social - Gestão Tesouro	2010NE00351	2010NE00023	CAERN	100	8.606,72
Sec. de Est. da Segurança Pública e Defesa Social - Gestão Tesouro	2010NE00352	2010NE00027	Maquip Express - Máquinas e Equip. Comercial Ltda	100	11.130,00
Sec. de Est. da Segurança Pública e Defesa Social - Gestão Tesouro	2010NE00354	2010NE00029	BRUNEI CANDELÁRIA CENTER LTDA	100	11.550,87
Sec. de Est. da Segurança Pública e Defesa Social - Gestão Tesouro	2010NE00358	2010NE00044	Dinâmica Investimentos Imobiliários	100	24.000,00
Sec. de Est. da Segurança Pública e Defesa Social - Gestão Tesouro	2010NE00360	2010NE00114	PROTÁSIO LOCAÇÃO E TURISMO LTDA.	100	82.087,50
Sec. de Est. da Segurança Pública e Defesa Social - Gestão Tesouro	2010NE00361	2010NE00135	BRUNEI CANDELÁRIA CENTER LTDA	100	5.132,00
Sec. de Est. da Segurança Pública e Defesa Social - Gestão Tesouro	2010NE00362	2010NE00145	SEC PUBLICIDADE LTDA	100	1.800,00
Sec. de Est. da Segurança Pública e Defesa Social - Gestão Tesouro	2010NE00363	2010NE00172	TNL PCS S.A	100	3.048,76
Sec. de Est. da Segurança Pública e Defesa Social - Gestão Tesouro	2010NE00364	2010NE00173	Telemar Norte Leste S/A	100	34.876,51
Sec. de Est. da Segurança Pública e Defesa Social - Gestão Tesouro	2010NE00365	2010NE00188	Prática Prestadora e Adm. de Serviços Ltda	100	7.820,40
Sec. de Est. da Segurança Pública e Defesa Social - Gestão Tesouro	2010NE00366	2010NE00254	SEC/NATAL - Dist. de Jornais e Publicações Ltda	100	3.015,00
Sec. de Est. da Segurança Pública e Defesa Social - Gestão Tesouro	2010NE00369	2010NE00041	MOTORDIESEL-ANDRÉ NAVARRO MESQUITA	100	15.781,46

Sec. de Est. da Segurança Pública e Defesa Social - Gestão Tesouro	2010NE00370	2010NE00041	MOTORDIESEL-ANDRÉ NAVARRO MESQUITA	100	9.781,49
Sec. de Est. da Segurança Pública e Defesa Social - Gestão Tesouro	2010NE00344	2010NE00104	AUXÍLIO TRANSPORTE - ESTAGIÁRIOS	100	6.070,48
Sec. de Est. da Segurança Pública e Defesa Social - Gestão Tesouro	2010NE00292	2010NE00048	DETRAN/RN	100	3.229,62
Sec. de Est. da Segurança Pública e Defesa Social - Gestão Tesouro	2010NE00284	2010NE00100	J M J COMÉRCIO DE VEÍCULOS E PEÇAS LTDA	100	1.445,70
Sec. de Est. da Segurança Pública e Defesa Social - Gestão Tesouro	2010NE00286	2010NE00049	Benarros Veículos Ltda	100	1.597,96
Sec. de Est. da Segurança Pública e Defesa Social - Gestão Tesouro	2010NE00288	2010NE00051	AUTOBRAZ COMÉRCIO DE VEÍCULOS LTDA	100	648,60
Sec. de Est. da Segurança Pública e Defesa Social - Gestão Tesouro	2010NE00291	2010NE00046	SALINAS AUTOMOVEIS LTDA	100	500,00
Sec. de Est. da Segurança Pública e Defesa Social - Gestão Tesouro	2010NE00293	2010NE00047	SEGURADORA LIDER DOS CONSORCIOS DO SEGURO DPVAT S.	100	3,58
Sec. de Est. da Segurança Pública e Defesa Social - Gestão Tesouro	2010NE00301	2010NE00095	Vectra Consultoria e Serviços Ltda.	100	0,02
Sec. de Est. da Segurança Pública e Defesa Social - Gestão Tesouro	2010NE00303	2010NE00023	CAERN	100	9.729,43
Sec. de Est. da Segurança Pública e Defesa Social - Gestão Tesouro	2010NE00305	2010NE00041	MOTORDIESEL-ANDRÉ NAVARRO MESQUITA	100	14.243,80
Sec. de Est. da Segurança Pública e Defesa Social - Gestão Tesouro	2010NE00306	2010NE00054	TIM NORDESTE S/A	100	30.041,30
Sec. de Est. da Segurança Pública e Defesa Social - Gestão Tesouro	2010NE00307	2010NE00055	EMBRATEL	100	2.662,26
Sec. de Est. da Segurança Pública e Defesa Social - Gestão Tesouro	2010NE00309	2010NE00083	Departamento Estadual de Imprensa - DEI	100	2.880,00
Sec. de Est. da Segurança Pública e Defesa Social - Gestão Tesouro	2010NE00310	2010NE00084	DÍGITRO TECNOLOGIA LTDA	100	4.000,00
Sec. de Est. da Segurança Pública e Defesa Social - Gestão Tesouro	2010NE00311	2010NE00145	SEC PUBLICIDADE LTDA	100	3.240,20
Sec. de Est. da Segurança Pública e Defesa Social - Gestão Tesouro	2010NE00312	2010NE00172	TNL PCS S.A	100	15.226,31
Sec. de Est. da Segurança Pública e Defesa Social - Gestão Tesouro	2010NE00317	2010NE00255	Prefeitura Municipal de Natal	100	499,02
Sec. de Est. da Segurança Pública e Defesa Social - Gestão Tesouro	2010NE00319	2010NE00145	SEC PUBLICIDADE LTDA	100	600,00
Sec. de Est. da Segurança Pública e Defesa Social - Gestão Tesouro	2010NE00285	2010NE00101	J M J COMÉRCIO DE VEÍCULOS E PEÇAS LTDA	100	578,31
Sec. de Est. da Segurança Pública e Defesa Social - Gestão Tesouro	2010NE00287	2010NE00050	Benarros Veículos Ltda	100	1.202,04
Sec. de Est. da Segurança Pública e Defesa Social - Gestão Tesouro	2010NE00289	2010NE00052	AUTOBRAZ COMÉRCIO DE VEÍCULOS LTDA	100	69,35

Sec. de Est. da Segurança Pública e Defesa Social - Gestão Tesouro	2010NE00290	2010NE00045	SALINAS AUTOMOVEIS LTDA	100	852,68
Sec. de Est. da Segurança Pública e Defesa Social - Gestão Tesouro	2010NE00304	2010NE00040	MOTORDIESEL-ANDRÉ NAVARRO MESQUITA	100	645,67
Sec. de Est. da Segurança Pública e Defesa Social - Gestão Tesouro	2010NE00313	2010NE00182	ETINA COMERCIAL DE INFORMÁTICA LTDA.	100	58.655,00
Sec. de Est. da Segurança Pública e Defesa Social - Gestão Tesouro	2010NE00314	2010NE00184	SUPRA INFORMÁTICA & COMÉRCIO LTDA	100	18.290,00
Sec. de Est. da Segurança Pública e Defesa Social - Gestão Tesouro	2010NE00315	2010NE00185	ESCOLA ESCRITORIO LIV. E PAPELARIA LTDA.	100	1.530,00
Sec. de Est. da Segurança Pública e Defesa Social - Gestão Tesouro	2010NE00316	2010NE00187	FLEX COMÉRCIO E DISTRIBUIDORA	100	37.616,80
Sec. de Est. da Segurança Pública e Defesa Social - Gestão Tesouro	2010NE00308	2010NE00077	Agência Aerotur Ltda.	100	43.519,81
Sec. de Est. da Segurança Pública e Defesa Social - Gestão Tesouro	2010NE00326	2010NE00014	Instituto da Previdência dos Servidores do Estado	100	1.580,33
Sec. de Est. da Segurança Pública e Defesa Social - Gestão Tesouro	2010NE00281	2010NE00017	INSS	100	10.000,00
Sec. de Est. da Segurança Pública e Defesa Social - FUNSEP	2010NE00167	2010NE00023	CONDOR S/A INDUSTRIA QUIMICA	122	6.656,98
Sec. de Est. da Segurança Pública e Defesa Social - Fundo Especial de Segurança Pública	2010NE00170	2010NE00080	IMPEVAL IND. E COM. DE VASSOURAS IMPERIAL LTDA ME	100	1.255,00
Sec. de Est. da Segurança Pública e Defesa Social - Fundo Especial de Segurança Pública	2010NE00166	2010NE00022	CARCLUB AUTOSERVICE	100	960,00
Sec. de Est. da Segurança Pública e Defesa Social - Fundo Especial de Segurança Pública	2010NE00172	2010NE00146	NORTH STAR TAXI AEREO LTDA	100	1.100,00
Sec. de Est. da Segurança Pública e Defesa Social - Fundo Especial de Segurança Pública	2010NE00207	2010NE00146	NORTH STAR TAXI AEREO LTDA	100	11.400,00
Sec. de Est. da Segurança Pública e Defesa Social - Fundo Especial de Segurança Pública	2010NE00169	2010NE00063	INSS	100	20.800,00
Sec. de Est. da Segurança Pública e Defesa Social - Fundo Especial de Segurança Pública	2010NE00178	2010NE00006	INSS	100	128,00
Sec. de Est. da Segurança Pública e Defesa Social - Fundo Especial de Segurança Pública	2010NE00208	2010NE00148	INSS	121	24.109,37
Sec. de Est. da Segurança Pública e Defesa Social - Fundo Especial de Segurança Pública	2010NE00153	2010NE00067	ESCALA ENGENHARIA LTDA	100	157.469,64
Sec. de Est. da Segurança Pública e Defesa Social - Fundo Especial de Segurança Pública	2010NE00154	2010NE00143	M&k COMERCIO E CONSTRUÇÕES LTDA	100	500.000,00
Sec. de Est. da Segurança Pública e Defesa Social - Fundo Especial de Segurança Pública	2010NE00168	2010NE00037	PROLIMP - PRODUTOS E SERVIÇOS LTDA	121	9.709,80
Sec. de Est. da Segurança Pública e Defesa Social - Fundo Especial de Segurança Pública	2010NE00206	2010NE00067	ESCALA ENGENHARIA LTDA	100	32.881,14
Sec. de Est. da Segurança Pública e Defesa Social - Fundo Especial de Segurança Pública	2010NE00171	2010NE00140	WORK INFORMÁTICA IND. COM. IMP. EXP. ELET. LTDA	121	23.460,00

Sec. de Est. da Segurança Pública e Defesa Social - Fundo Especial de Segurança Pública	2010NE00175	2010NE00109	W SERVICE ASSIST. TÉCNICA EM INFORMÁTICA LTDA -ME	100	15.804,00
Sec. de Est. da Segurança Pública e Defesa Social - Fundo Especial de Segurança Pública	2010NE00156	2010NE00018	SERVIÇOS E ARTEFATOS DE CONCRETO COMÉRCIO E IND.	100	521,96
Sec. de Est. da Segurança Pública e Defesa Social - Fundo Especial de Segurança Pública	2010NE00157	2010NE00055	R & B CONSTRUÇÕES E SERVIÇOS LTDA	100	1.614,82
Sec. de Est. da Segurança Pública e Defesa Social - Fundo Especial de Segurança Pública	2010NE00158	2010NE00056	MM CONSTRUÇÕES	100	2.188,94
Sec. de Est. da Segurança Pública e Defesa Social - Fundo Especial de Segurança Pública	2010NE00159	2010NE00029	CONSTRUTORA PRISMA LTDA	100	13.207,64
Sec. de Est. da Segurança Pública e Defesa Social - Fundo Especial de Segurança Pública	2010NE00160	2010NE00128	SERVIÇOS E ARTEFATOS DE CONCRETO COMÉRCIO E IND.	100	15.408,70
Sec. de Est. da Segurança Pública e Defesa Social - Fundo Especial de Segurança Pública	2010NE00161	2010NE00085	METAS ENGENHARIA E EMPREEDIMENTOS E COMÉRCIO LT	100	2,20
Sec. de Est. da Segurança Pública e Defesa Social - Fundo Especial de Segurança Pública	2010NE00163	2010NE00060	CONSTRUTORA PRISMA LTDA	100	40.586,24
Sec. de Est. da Segurança Pública e Defesa Social - Fundo Especial de Segurança Pública	2010NE00164	2010NE00068	CONSTRUTORA PRISMA LTDA	100	16.899,41
Sec. de Est. da Segurança Pública e Defesa Social - Fundo Especial de Segurança Pública	2010NE00165	2010NE00113	CONARTE PROJETOS, CONST. E SERVIÇOS LTDA	121	27.289,13
Sec. de Est. da Segurança Pública e Defesa Social - Fundo Especial de Segurança Pública	2010NE00173	2010NE00009	CONSTRUTORA PRISMA LTDA	121	42.514,32
Sec. de Est. da Segurança Pública e Defesa Social - Fundo Especial de Segurança Pública	2010NE00176	2010NE00113	CONARTE PROJETOS, CONST. E SERVIÇOS LTDA	121	16.524,02
Sec. de Est. da Segurança Pública e Defesa Social - Fundo Especial de Segurança Pública	2010NE00177	2010NE00128	SERVIÇOS E ARTEFATOS DE CONCRETO COMÉRCIO E IND.	100	15.034,94
Sec. de Est. da Segurança Pública e Defesa Social - Fundo Especial de Segurança Pública	2010NE00179	2010NE00010	GFS-CONSTRUÇÕES E SERV.DE REF. DE EDIFICAÇÕES LTDA	121	67.665,07
Sec. de Est. da Segurança Pública e Defesa Social - Fundo Especial de Segurança Pública	2010NE00180	2010NE00029	CONSTRUTORA PRISMA LTDA	100	13.880,68
Sec. de Est. da Segurança Pública e Defesa Social - Fundo Especial de Segurança Pública	2010NE00181	2010NE00042	KAIROS EMPREENDIMENTOS LTDA	100	30.319,68
Sec. de Est. da Segurança Pública e Defesa Social - Fundo Especial de Segurança Pública	2010NE00182	2010NE00052	Tratorlink - Comércio e Serviços Ltda	100	4.327,55
Sec. de Est. da Segurança Pública e Defesa Social - Fundo Especial de Segurança Pública	2010NE00183	2010NE00054	CONSTRUTORA PRISMA LTDA	100	26.757,19
Sec. de Est. da Segurança Pública e Defesa Social - Fundo Especial de Segurança Pública	2010NE00184	2010NE00061	Construart Construção Pavimentação Ltda	100	8.881,58
Sec. de Est. da Segurança Pública e Defesa Social - Fundo Especial de Segurança Pública	2010NE00185	2010NE00068	CONSTRUTORA PRISMA LTDA	100	36.672,96
Sec. de Est. da Segurança Pública e Defesa Social - Fundo Especial de Segurança Pública	2010NE00186	2010NE00070	Construtora Nova Geração Ltda ME	100	51.671,43
Sec. de Est. da Segurança Pública e Defesa Social - Fundo Especial de Segurança Pública	2010NE00187	2010NE00071	Gaspar Serviços e Construções Ltda.	100	21.034,78

Sec. de Est. da Segurança Pública e Defesa Social - Fundo Especial de Segurança Pública	2010NE00188	2010NE00072	SERVIÇOS E ARTEFATOS DE CONCRETO COMÉRCIO E IND.	100	933,96
Sec. de Est. da Segurança Pública e Defesa Social - Fundo Especial de Segurança Pública	2010NE00189	2010NE00073	Gaspar Serviços e Construções Ltda.	100	59.123,61
Sec. de Est. da Segurança Pública e Defesa Social - Fundo Especial de Segurança Pública	2010NE00191	2010NE00078	W E M	100	6.975,78
Sec. de Est. da Segurança Pública e Defesa Social - Fundo Especial de Segurança Pública	2010NE00192	2010NE00091	METAS ENGENHARIA E EMPREEDIMENTOS E COMÉRCIO LT	100	3.686,18
Sec. de Est. da Segurança Pública e Defesa Social - Fundo Especial de Segurança Pública	2010NE00204	2010NE00044	METAS ENGENHARIA E EMPREEDIMENTOS E COMÉRCIO LT	100	4.646,83
Sec. de Est. da Segurança Pública e Defesa Social - Fundo Especial de Segurança Pública	2010NE00205	2010NE00091	METAS ENGENHARIA E EMPREEDIMENTOS E COMÉRCIO LT	100	65.036,73
Sec. de Est. da Segurança Pública e Defesa Social - Fundo Especial de Segurança Pública	2010NE00194	2010NE00048	Prefeitura Municipal de Natal	100	3.210,89
Sec. de Est. da Segurança Pública e Defesa Social - Fundo Especial de Segurança Pública	2010NE00195	2010NE00049	Prefeitura Municipal de Natal	100	3.616,81
Sec. de Est. da Segurança Pública e Defesa Social - Fundo Especial de Segurança Pública	2010NE00196	2010NE00050	INSS	100	57,76
Sec. de Est. da Segurança Pública e Defesa Social - Fundo Especial de Segurança Pública	2010NE00197	2010NE00051	INSS	100	2.787,10
Sec. de Est. da Segurança Pública e Defesa Social - Fundo Especial de Segurança Pública	2010NE00174	2010NE00095	SOFTWELL SOLUTIONS EM INFORMÁTICA LTDA-EPP	122	8.954,00
Sec. de Est. da Segurança Pública e Defesa Social - Fundo Especial de Segurança Pública	2010NE00190	2010NE00074	NORTH STAR TAXI AEREO LTDA	100	80,00
Sec. de Est. da Segurança Pública e Defesa Social - Fundo Especial de Segurança Pública	2010NE00193	2010NE00079	FERRAMENTAS BONAMARK LTDA-ME	100	1.120,00
Instituto Técnico Científico de Polícia - Fundo Técnico-Científico de Polícia	2010NE00516	2010NE00230	INSTITUTO TECNICO-CIENTIFICO DE POLICIA	100	45,00
Instituto Técnico Científico de Polícia - Fundo Técnico-Científico de Polícia	2010NE00515	2010NE00011	MOTORDIESEL-ANDRÉ NAVARRO MESQUITA	100	4.460,20
Instituto Técnico Científico de Polícia - Fundo Técnico-Científico de Polícia	2010NE00479	2010NE00009	Santos & Fernandes Ltda - ME	100	0,01
Instituto Técnico Científico de Polícia - Fundo Técnico-Científico de Polícia	2010NE00480	2010NE00010	Companhia Energética do RN - COSERN	100	17,07
Instituto Técnico Científico de Polícia - Fundo Técnico-Científico de Polícia	2010NE00509	2010NE00101	TELEMAR NORTE LESTE S/A	100	5.489,11
Instituto Técnico Científico de Polícia - Fundo Técnico-Científico de Polícia	2010NE00510	2010NE00105	TNL PCS S.A	100	11.917,39
Instituto Técnico Científico de Polícia - Fundo Técnico-Científico de Polícia	2010NE00517	2010NE00513	Santos & Fernandes Ltda - ME	100	10.576,92
Instituto Técnico Científico de Polícia - Fundo Técnico-Científico de Polícia	2010NE00518	2010NE00514	Santos & Fernandes Ltda - ME	100	6.846,08
Instituto Técnico Científico de Polícia - Fundo Técnico-Científico de Polícia	2010NE00527	2010NE00521	Santos & Fernandes Ltda - ME	100	0,01

Polícia Civil - Gestão Tesouro	2010NE00321	2010NE00250	FLAVIO CESAR DE FREITAS	100	10.488,00
Polícia Civil - Gestão Tesouro	2010NE00322	2010NE00065	PARELHAS GÁS LTDA	100	9.045,00
Polícia Civil - Gestão Tesouro	2010NE00323	2010NE00066	PARELHAS GAS LTDA	100	10.800,00
Polícia Civil - Gestão Tesouro	2010NE00324	2010NE00067	Parelhas Gás Ltda.	100	2.700,00
Polícia Civil - Gestão Tesouro	2010NE00325	2010NE00061	Posto Flor e Oliveira	100	5.740,00
Polícia Civil - Gestão Tesouro	2010NE00326	2010NE00025	ELETRO PEÇAS LTDA	100	76.816,08
Polícia Civil - Gestão Tesouro	2010NE00327	2010NE00251	Alysson Smith da Nóbrega Maia	100	9.537,00
Polícia Civil - Gestão Tesouro	2010NE00328	2010NE00247	Posto Farol Ltda	100	1.710,00
Polícia Civil - Gestão Tesouro	2010NE00329	2010NE00249	Marinho Com. de Derivados de Petróleo Ltda	100	12.804,00
Polícia Civil - Gestão Tesouro	2010NE00330	2010NE00248	FARIAS AUTO POSTO I/ HILMA T. DE FARIAS	100	8.265,00
Polícia Civil - Gestão Tesouro	2010NE00331	2010NE00084	JVC COMERCIAL LTDA.	100	7.170,00
Polícia Civil - Gestão Tesouro	2010NE00332	2010NE00244	R R DE OLIVEIRA COMERCIAL LTDA.	100	4.417,50
Polícia Civil - Gestão Tesouro	2010NE00333	2010NE00243	MARIA LECIMAR DE FREITAS RAMOS	100	4.353,48
Polícia Civil - Gestão Tesouro	2010NE00334	2010NE00071	AUTO POSTO CURIO LTDA.	100	2.682,00
Polícia Civil - Gestão Tesouro	2010NE00335	2010NE00072	AUTO POSTO CARAUBENSE LTDA.	100	11.319,00
Polícia Civil - Gestão Tesouro	2010NE00336	2010NE00073	F F DE MELO COMBUSTIVEL	100	2.058,00
Polícia Civil - Gestão Tesouro	2010NE00337	2010NE00246	Campos e Campos Ltda ME	100	5.609,25
Polícia Civil - Gestão Tesouro	2010NE00338	2010NE00076	COM. VAREJISTA DE COMB. E LUBRIFICANTES	100	1.810,71
Polícia Civil - Gestão Tesouro	2010NE00339	2010NE00002	UNIVERSAL DISTRIBUIDORA DE ALIMENTOS LTDA	100	75.161,69
Polícia Civil - Gestão Tesouro	2010NE00340	2010NE00261	UNIVERSAL DISTRIBUIDORA DE ALIMENTOS LTDA	100	190.722,76
Polícia Civil - Gestão Tesouro	2010NE00341	2010NE00019	Companhia Energética do RN - COSERN	100	8,08
Polícia Civil - Gestão Tesouro	2010NE00342	2010NE00021	CAERN	100	480.773,48
Polícia Civil - Gestão Tesouro	2010NE00343	2010NE00031	ALUCOM LTDA-EPP	100	1.801,55
Polícia Civil - Gestão Tesouro	2010NE00344	2010NE00102	Telemar Norte Leste S/A	100	2.263,64
Polícia Civil - Gestão Tesouro	2010NE00345	2010NE00203	TELEMAR NORTE LESTE S/A	100	126.769,73
Polícia Civil - Gestão Tesouro	2010NE00346	2010NE00208	PROTÁSIO LOCAÇÃO E TURISMO LTDA.	100	221.900,00
Polícia Civil - Gestão Tesouro	2010NE00347	2010NE00211	PROTÁSIO LOCAÇÃO E TURISMO LTDA.	100	204.400,00
Polícia Civil - Gestão Tesouro	2010NE00351	2010NE00271	Telemar Norte Leste S/A	100	27.593,19
Polícia Civil - Gestão Tesouro	2010NE00348	2010NE00218	ESPAÇO INFORMÁTICA LTDA ME	100	34.346,84
Polícia Civil - Gestão Tesouro	2010NE00349	2010NE00219	Bertanha e Castro Ltda ME	100	5.569,00
Polícia Civil - Gestão Tesouro	2010NE00350	2010NE00220	Multicomp Informática Ltda	100	3.931,80
Polícia Civil - Gestão Tesouro	2010NE00270	2010NE00268	Telemar Norte Leste S/A	100	36.840,03
Polícia Civil - Gestão Tesouro	2010NE00273	2010NE00130	CENTAURO SUPRIMENTOS E SERVIÇOS LTDA	100	8.678,37
Polícia Civil - Gestão Tesouro	2010NE00294	2010NE00027	CHAVEIRO PADRE JOÃO MARIA E SERVIÇOSA LTDA ME	100	7.329,55

Polícia Civil - Gestão Tesouro	2010NE00295	2010NE00024	Cirne Comercio e Serv. de Motos Ltda	100	5.102,65
Polícia Civil - Gestão Tesouro	2010NE00297	2010NE00108	TOP CAR VEICULOS E LOCADORA LTDA	100	526,00
Polícia Civil - Gestão Tesouro	2010NE00300	2010NE00261	UNIVERSAL DISTRIBUIDORA DE ALIMENTOS LTDA	100	4.062,25
Polícia Civil - Gestão Tesouro	2010NE00301	2010NE00272	Vectra Consultoria e Serviços Ltda.	100	9.246,84
Polícia Civil - Gestão Tesouro	2010NE00302	2010NE00020	APOIO COMÉRCIO E SERVIÇOS LTDA	100	11.274,91
Polícia Civil - Gestão Tesouro	2010NE00303	2010NE00021	CAERN	100	88.089,67
Polícia Civil - Gestão Tesouro	2010NE00304	2010NE00022	SEC PUBLICIDADE LTDA	100	12.636,00
Polícia Civil - Gestão Tesouro	2010NE00306	2010NE00029	Santos & Fernandes Ltda - ME	100	14.469,00
Polícia Civil - Gestão Tesouro	2010NE00307	2010NE00047	saae -sao gonçalo	100	767,00
Polícia Civil - Gestão Tesouro	2010NE00308	2010NE00048	SAAE- Alexandria	100	241,32
Polícia Civil - Gestão Tesouro	2010NE00309	2010NE00049	SAAE-Serviço Autônomo de Água e Esgoto - Extremoz	100	423,92
Polícia Civil - Gestão Tesouro	2010NE00310	2010NE00050	Serviço Autonomo de Agua e Esgoto - SAAE-BREJIN HO	100	91,15
Polícia Civil - Gestão Tesouro	2010NE00311	2010NE00075	SAAE / CEARÁ-MIRIM	100	16.222,00
Polícia Civil - Gestão Tesouro	2010NE00312	2010NE00100	SAAE-SERVICO AUTÔNOMO DE A. E ESGOTO- SANTA CRUZ	100	290,85
Polícia Civil - Gestão Tesouro	2010NE00313	2010NE00103	Vectra Consultoria e Serviços Ltda.	100	11.708,70
Polícia Civil - Gestão Tesouro	2010NE00314	2010NE00115	TIM CELULAR S/A	100	18.362,70
Polícia Civil - Gestão Tesouro	2010NE00319	2010NE00050	Serviço Autonomo de Agua e Esgoto - SAAE-BREJIN HO	100	41,49
Polícia Civil - Gestão Tesouro	2010NE00293	2010NE00121	Agência Aerotur Ltda.	100	21.232,57
Polícia Civil - Gestão Tesouro	2010NE00305	2010NE00028	DELEGACIA GERAL DE POLICIA CIVIL -DEGEPOL	100	6.763,00
Polícia Civil - Gestão Tesouro	2010NE00265	2010NE00018	IMUNIZADORA E LIMPADORA POTIGUAR LTDA	100	11.033,25
Polícia Civil - Gestão Tesouro	2010NE00266	2010NE00208	PROTÁSIO LOCAÇÃO E TURISMO LTDA.	100	15.850,00
Polícia Civil - Gestão Tesouro	2010NE00274	2010NE00246	Campos e Campos Ltda ME	100	5.659,11
Polícia Civil - Gestão Tesouro	2010NE00275	2010NE00052	A DE SOUZA LEITE SOARES - Posto Anderson Soares	100	962,50
Polícia Civil - Gestão Tesouro	2010NE00276	2010NE00250	FLAVIO CESAR DE FREITAS	100	3.220,92
Polícia Civil - Gestão Tesouro	2010NE00277	2010NE00251	Alysson Smith da Nóbrega Maia	100	16.764,89
Polícia Civil - Gestão Tesouro	2010NE00278	2010NE00084	JVC COMERCIAL LTDA.	100	3.162,71
Polícia Civil - Gestão Tesouro	2010NE00279	2010NE00244	R R DE OLIVEIRA COMERCIAL LTDA.	100	1.767,00
Polícia Civil - Gestão Tesouro	2010NE00280	2010NE00071	AUTO POSTO CURIO LTDA.	100	768,84
Polícia Civil - Gestão Tesouro	2010NE00281	2010NE00073	F F DE MELO COMBUSTIVEL	100	147,00
Polícia Civil - Gestão Tesouro	2010NE00282	2010NE00060	ALTO POSTO PASSA E FICA	100	4.495,84
Polícia Civil - Gestão Tesouro	2010NE00283	2010NE00061	Posto Flor e Oliveira	100	3.384,71
Polícia Civil - Gestão Tesouro	2010NE00284	2010NE00247	Posto Farol Ltda	100	855,00
Polícia Civil - Gestão Tesouro	2010NE00285	2010NE00248	FARIAS AUTO POSTO I/ HILMA T. DE FARIAS	100	5.950,80
Polícia Civil - Gestão Tesouro	2010NE00286	2010NE00249	Marinho Com. de Derivados de Petróleo Ltda	100	1.570,82

Polícia Civil - Gestão Tesouro	2010NE00287	2010NE00059	F. T. C. DE ARAÚJO BRAGA	100	1.116,35
Polícia Civil - Gestão Tesouro	2010NE00288	2010NE00076	COM. VAREJISTA DE COMB. E LUBRIFICANTES	100	4.053,87
Polícia Civil - Gestão Tesouro	2010NE00289	2010NE00065	PARELHAS GÁS LTDA	100	359,77
Polícia Civil - Gestão Tesouro	2010NE00290	2010NE00066	PARELHAS GAS LTDA	100	383,09
Polícia Civil - Gestão Tesouro	2010NE00291	2010NE00067	Parelhas Gás Ltda.	100	137,70
Polícia Civil - Gestão Tesouro	2010NE00292	2010NE00068	Parelhas Gás Ltda.	100	772,72
Polícia Civil - Gestão Tesouro	2010NE00296	2010NE00023	Cirne Comercio e Serv. de Motos Ltda	100	15.699,74
Polícia Civil - Gestão Tesouro	2010NE00298	2010NE00162	TOP CAR VEICULOS E LOCADORA LTDA	100	5.903,72
Polícia Civil - Gestão Tesouro	2010NE00299	2010NE00242	COMÉRCIO VAREJISTA M M LTDA - POSTO DINIZ V	100	5.073,75
Polícia Civil - Gestão Tesouro	2010NE00315	2010NE00202	TNL PCS S.A	100	26.919,67
Polícia Civil - Gestão Tesouro	2010NE00264	2010NE00112	GUPI COMÉRCIO DE MATERIAL DE CONSTRUÇÃO	100	14.165,00
Polícia Civil - Gestão Tesouro	2010NE00267	2010NE00211	PROTÁSIO LOCAÇÃO E TURISMO LTDA.	100	14.600,00
Secretaria da Tributação - Gestão Tesouro	2010NE00581	2010NE00386	INSS	100	16.224,36
Secretaria da Tributação - Gestão Tesouro	2010NE00563	2010NE00314	Machado e Medeiros LTDA - ME	100	2.952,00
Secretaria da Tributação - Gestão Tesouro	2010NE00570	2010NE00211	Machado e Medeiros LTDA - ME	100	45.927,47
Secretaria da Tributação - Gestão Tesouro	2010NE00571	2010NE00209	Machado e Medeiros LTDA - ME	100	24.774,48
Secretaria da Tributação - Gestão Tesouro	2010NE00572	2010NE00210	Machado e Medeiros LTDA - ME	100	3.958,85
Secretaria da Tributação - Gestão Tesouro	2010NE00564	2010NE00319	HC PEÇAS S/A	100	43.474,00
Secretaria da Tributação - Gestão Tesouro	2010NE00565	2010NE00029	PARELHAS GÁS LTDA	100	264,07
Secretaria da Tributação - Gestão Tesouro	2010NE00566	2010NE00028	Parelhas Gás Ltda.	100	184,10
Secretaria da Tributação - Gestão Tesouro	2010NE00567	2010NE00030	Parelhas Gas Ltda	100	753,44
Secretaria da Tributação - Gestão Tesouro	2010NE00568	2010NE00027	PARELHAS GÁS LTDA	100	3.877,75
Secretaria da Tributação - Gestão Tesouro	2010NE00569	2010NE00424	MFMB ELETROCEL GRUPOS GERADORES LTDA	100	2.650,00
Secretaria da Tributação - Gestão Tesouro	2010NE00536	2010NE00023	CPM BRAXIS OUTSOURCING SA	100	6.872,65
Secretaria da Tributação - Gestão Tesouro	2010NE00537	2010NE00026	MONTEIRO & MESQUITA LTDA.	100	6.720,60
Secretaria da Tributação - Gestão Tesouro	2010NE00538	2010NE00033	ECT-EMPRESA BRASILEIRA DE CORREIOS E TELÉGRAFOS	100	2.230,46
Secretaria da Tributação - Gestão Tesouro	2010NE00539	2010NE00034	ECT-EMPRESA BRASILEIRA DE CORREIOS E TELÉGRAFOS	100	11.332,13
Secretaria da Tributação - Gestão Tesouro	2010NE00554	2010NE00212	FUNDAÇÃO INSTITUTO DE PESQUISAS ECONÔMICA	100	90.000,00
Secretaria da Tributação - Gestão Tesouro	2010NE00555	2010NE00212	FUNDAÇÃO INSTITUTO DE PESQUISAS ECONÔMICA	100	180.000,00
Secretaria da Tributação - Gestão Tesouro	2010NE00556	2010NE00031	PAISAGEM COMERCIO E SERVICOS LTDA ME	100	74.737,50
Secretaria da Tributação - Gestão Tesouro	2010NE00557	2010NE00407	Telemar Norte Leste S/A	100	13.736,26
Secretaria da Tributação - Gestão Tesouro	2010NE00558	2010NE00406	Departamento Estadual de Imprensa - DEI	100	150.000,00
Secretaria da Tributação - Gestão Tesouro	2010NE00559	2010NE00349	INSTITUTO GERALDO ATALIBA - IDEPE	100	3.680,00
Secretaria da Tributação - Gestão Tesouro	2010NE00560	2010NE00348	INSTITUTO PERNAMBUCANO DE ESTUDOS TRIBUTARIOS	100	2.700,00

Secretaria da Tributação - Gestão Tesouro	2010NE00561	2010NE00323	CENTAURO SUPRIMENTOS E SERVIÇOS LTDA	100	11.766,00
Secretaria da Tributação - Gestão Tesouro	2010NE00562	2010NE00264	FUNDAÇÃO INSTITUTO DE PESQUISAS ECONÔMICA	100	25.035,12
Secretaria da Tributação - Gestão Tesouro	2010NE00580	2010NE00062	Telemar Norte Leste S/A	100	0,48
Secretaria da Tributação - Gestão Tesouro	2010NE00583	2010NE00102	POLYCLIMA - AR CONDICIONADO & REFRIGERAÇÃO LTDA	100	25.858,55
Secretaria da Tributação - Gestão Tesouro	2010NE00582	2010NE00015	MENOR ESTAGIÁRIO - TRIBUTAÇÃO	100	493,00
Secretaria da Tributação - Gestão Tesouro	2010NE00573	2010NE00294	C B Tecnologia Eletro-Eletrônica e Inform. Ltda-ME	100	13.980,00
Secretaria da Tributação - Gestão Tesouro	2010NE00435	2010NE00103	POLYCLIMA - AR CONDICIONADO & REFRIGERAÇÃO LTDA	100	13.533,30
Secretaria da Tributação - Gestão Tesouro	2010NE00458	2010NE00189	FÊNIX COMÉRCIO LTDA - ME	100	69.714,83
Secretaria da Tributação - Gestão Tesouro	2010NE00505	2010NE00210	Machado e Medeiros LTDA - ME	100	1.876,23
Secretaria da Tributação - Gestão Tesouro	2010NE00506	2010NE00211	Machado e Medeiros LTDA - ME	100	32.650,54
Secretaria da Tributação - Gestão Tesouro	2010NE00518	2010NE00314	Machado e Medeiros LTDA - ME	100	12.600,00
Secretaria da Tributação - Gestão Tesouro	2010NE00519	2010NE00315	Machado e Medeiros LTDA - ME	100	51.652,80
Secretaria da Tributação - Gestão Tesouro	2010NE00553	2010NE00211	Machado e Medeiros LTDA - ME	100	38.739,60
Secretaria da Tributação - Gestão Tesouro	2010NE00466	2010NE00011	INSS	100	1.007,11
Secretaria da Tributação - Gestão Tesouro	2010NE00540	2010NE00198	NATALMASTER INFORMATICA LTDA	100	4.960,00
Secretaria da Tributação - Gestão Tesouro	2010NE00541	2010NE00063	Vectra Consultoria e Serviços Ltda.	100	25.249,83
Secretaria da Tributação - Gestão Tesouro	2010NE00542	2010NE00062	Telemar Norte Leste S/A	100	50.707,06
Secretaria da Tributação - Gestão Tesouro	2010NE00543	2010NE00178	PROTÁSIO LOCAÇÃO E TURISMO LTDA.	100	33.400,00
Secretaria da Tributação - Gestão Tesouro	2010NE00545	2010NE00167	TOP PEÇAS LTDA	100	4.550,00
Secretaria da Tributação - Gestão Tesouro	2010NE00547	2010NE00180	VENEZA LOCADORA DE VEICULOS LTDA	100	40.470,00
Secretaria da Tributação - Gestão Tesouro	2010NE00548	2010NE00179	R D C GURGEL	100	84.933,41
Secretaria da Tributação - Gestão Tesouro	2010NE00549	2010NE00257	ITAU UNIBANCO S.A.	100	229,60
Secretaria da Tributação - Gestão Tesouro	2010NE00550	2010NE00049	PÓS-DADOS COMÉRCIO DE MÁQ. SERV.DE ASSIST.TÉC.LTDA	100	1.892,00
Secretaria da Tributação - Gestão Tesouro	2010NE00551	2010NE00102	POLYCLIMA - AR CONDICIONADO & REFRIGERAÇÃO LTDA	100	25.858,55
Secretaria da Tributação - Gestão Tesouro	2010NE00552	2010NE00085	CAERN	100	9.638,97
Secretaria da Tributação - Gestão Tesouro	2010NE00468	2010NE00024	Agência Aerotur Ltda.	100	16.312,09
Secretaria da Tributação - Gestão Tesouro	2010NE00455	2010NE00015	MENOR ESTAGIÁRIO - TRIBUTAÇÃO	100	6.571,00
Secretaria da Tributação - Gestão Tesouro	2010NE00436	2010NE00143	IVIA COMÉRCIO E SERVIÇOS DE INFORMÁTICA LTDA	100	263.528,76
Secretaria da Tributação - Gestão Tesouro	2010NE00437	2010NE00145	IVIA COMÉRCIO E SERVIÇOS DE INFORMÁTICA LTDA	100	213.257,80
Secretaria da Tributação - Gestão Tesouro	2010NE00438	2010NE00153	Companhia Energética do RN - COSERN	100	175.498,48
Secretaria da Tributação - Gestão Tesouro	2010NE00439	2010NE00254	SECRETARIA DA RECEITA FEDERAL DO BRASIL	100	326.336,52
Secretaria da Tributação - Gestão Tesouro	2010NE00440	2010NE00263	TELEMAR NORTE LESTE S/A	100	177.537,03
Secretaria da Tributação - Gestão Tesouro	2010NE00441	2010NE00407	Telemar Norte Leste S/A	100	186.263,74
Secretaria da Tributação - Gestão Tesouro	2010NE00445	2010NE00075	WBIRANILTON L. ARAÚJO-ME	100	6.118,80

Secretaria da Tributação - Gestão Tesouro	2010NE00459	2010NE00233	UNIBANCO	100	35.000,00
Secretaria da Tributação - Gestão Tesouro	2010NE00460	2010NE00257	ITAU UNIBANCO S.A.	100	30.000,00
Secretaria da Tributação - Gestão Tesouro	2010NE00461	2010NE00285	BANCO BRADESCO S/A	100	20.000,00
Secretaria da Tributação - Gestão Tesouro	2010NE00465	2010NE00350	CONSULTRE - CONSULTORIA & TREINAMENTO LTDA	100	3.380,00
Secretaria da Tributação - Gestão Tesouro	2010NE00467	2010NE00023	CPM BRAXIS OUTSOURCING SA	100	13.745,26
Secretaria da Tributação - Gestão Tesouro	2010NE00470	2010NE00026	MONTEIRO & MESQUITA LTDA.	100	19.662,32
Secretaria da Tributação - Gestão Tesouro	2010NE00475	2010NE00032	806030-17205 SERPRO	100	2.584,76
Secretaria da Tributação - Gestão Tesouro	2010NE00476	2010NE00033	ECT-EMPRESA BRASILEIRA DE CORREIOS E TELÉGRAFOS	100	3.424,41
Secretaria da Tributação - Gestão Tesouro	2010NE00477	2010NE00034	ECT-EMPRESA BRASILEIRA DE CORREIOS E TELÉGRAFOS	100	21.415,12
Secretaria da Tributação - Gestão Tesouro	2010NE00478	2010NE00049	PÓS-DADOS COMÉRCIO DE MÁQ. SERV.DE ASSIST.TÉC.LTDA	100	1.892,00
Secretaria da Tributação - Gestão Tesouro	2010NE00481	2010NE00053	ELEVADORES MASTER LTDA.	100	317,42
Secretaria da Tributação - Gestão Tesouro	2010NE00484	2010NE00056	ELEVADORES MASTER LTDA.	100	242,58
Secretaria da Tributação - Gestão Tesouro	2010NE00485	2010NE00057	SIND. DAS EMPRESAS DE TRANSP.URB. DO MUN. DE NATAL	100	4.172,00
Secretaria da Tributação - Gestão Tesouro	2010NE00486	2010NE00063	Vectra Consultoria e Serviços Ltda.	100	67.734,01
Secretaria da Tributação - Gestão Tesouro	2010NE00488	2010NE00069	NATALMASTER INFORMATICA LTDA	100	5.200,00
Secretaria da Tributação - Gestão Tesouro	2010NE00489	2010NE00070	MFMB ELETROCEL GRUPOS GERADORES LTDA	100	281,96
Secretaria da Tributação - Gestão Tesouro	2010NE00493	2010NE00083	EMBRATEL	100	1.294,74
Secretaria da Tributação - Gestão Tesouro	2010NE00494	2010NE00085	CAERN	100	6.308,82
Secretaria da Tributação - Gestão Tesouro	2010NE00496	2010NE00098	PREFEITURA MUNICIPAL DE SERRA NEGRA DO NORTE	100	371,03
Secretaria da Tributação - Gestão Tesouro	2010NE00499	2010NE00160	Lenilson Ângelo de Almeida - ME	100	27.118,40
Secretaria da Tributação - Gestão Tesouro	2010NE00501	2010NE00167	TOP PEÇAS LTDA	100	6.885,01
Secretaria da Tributação - Gestão Tesouro	2010NE00502	2010NE00178	PROTÁSIO LOCAÇÃO E TURISMO LTDA.	100	87.952,60
Secretaria da Tributação - Gestão Tesouro	2010NE00503	2010NE00179	R D C GURGEL	100	19.601,21
Secretaria da Tributação - Gestão Tesouro	2010NE00504	2010NE00180	VENEZA LOCADORA DE VEICULOS LTDA	100	48.450,00
Secretaria da Tributação - Gestão Tesouro	2010NE00507	2010NE00212	FUNDAÇÃO INSTITUTO DE PESQUISAS ECONÔMICA	100	90.000,00
Secretaria da Tributação - Gestão Tesouro	2010NE00508	2010NE00233	UNIBANCO	100	4.199,35
Secretaria da Tributação - Gestão Tesouro	2010NE00509	2010NE00244	TNL PCS S.A	100	67.241,85
Secretaria da Tributação - Gestão Tesouro	2010NE00510	2010NE00250	ALFA CHAVES - José Roberto Bezerra Melo - ME	100	3.355,80
Secretaria da Tributação - Gestão Tesouro	2010NE00511	2010NE00257	ITAU UNIBANCO S.A.	100	3.789,22
Secretaria da Tributação - Gestão Tesouro	2010NE00512	2010NE00265	Vectra Consultoria e Serviços Ltda.	100	8.478,10
Secretaria da Tributação - Gestão Tesouro	2010NE00513	2010NE00276	R D C GURGEL	100	1.994,52
Secretaria da Tributação - Gestão Tesouro	2010NE00514	2010NE00282	Potyran Veículos e Peças Ltda	100	29.145,60
Secretaria da Tributação - Gestão Tesouro	2010NE00516	2010NE00285	BANCO BRADESCO S/A	100	5.621,05
Secretaria da Tributação - Gestão Tesouro	2010NE00520	2010NE00322	LIMPAUTO SERVIÇOS DE LAVAGEM LTDA ME	100	5.760,00

Secretaria da Tributação - Gestão Tesouro	2010NE00521	2010NE00323	CENTAURO SUPRIMENTOS E SERVIÇOS LTDA	100	6.660,00
Secretaria da Tributação - Gestão Tesouro	2010NE00522	2010NE00331	SEC PUBLICIDADE LTDA	100	8.226,40
Secretaria da Tributação - Gestão Tesouro	2010NE00523	2010NE00408	MFMB ELETROCEL GRUPOS GERADORES LTDA	100	1.128,04
Secretaria da Tributação - Gestão Tesouro	2010NE00525	2010NE00433	POLYCLIMA - AR CONDICIONADO & REFRIGERAÇÃO LTDA	100	47.985,00
Secretaria da Tributação - Gestão Tesouro	2010NE00535	2010NE00260	Telemar Norte Leste S/A	100	25.299,50
Secretaria da Tributação - Gestão Tesouro	2010NE00532	2010NE00339	Instituto da Previdência dos Servidores do Estado	100	1.069,06
Secretaria da Tributação - Gestão Tesouro	2010NE00469	2010NE00025	MONTEIRO & MESQUITA LTDA.	100	57,97
Secretaria da Tributação - Gestão Tesouro	2010NE00471	2010NE00027	PARELHAS GÁS LTDA	100	13.204,43
Secretaria da Tributação - Gestão Tesouro	2010NE00472	2010NE00028	Parelhas Gás Ltda.	100	133,09
Secretaria da Tributação - Gestão Tesouro	2010NE00473	2010NE00029	PARELHAS GÁS LTDA	100	510,73
Secretaria da Tributação - Gestão Tesouro	2010NE00474	2010NE00030	Parelhas Gas Ltda	100	8.519,50
Secretaria da Tributação - Gestão Tesouro	2010NE00479	2010NE00051	MARIA LECIMAR DE FREITAS RAMOS	100	6.301,97
Secretaria da Tributação - Gestão Tesouro	2010NE00480	2010NE00052	ALBUQUERQUE & CIA LTDA	100	20.977,32
Secretaria da Tributação - Gestão Tesouro	2010NE00482	2010NE00054	ELEVADORES MASTER LTDA.	100	340,00
Secretaria da Tributação - Gestão Tesouro	2010NE00483	2010NE00055	ELEVADORES MASTER LTDA.	100	1.542,50
Secretaria da Tributação - Gestão Tesouro	2010NE00487	2010NE00068	NATALMASTER INFORMATICA LTDA	100	34.554,37
Secretaria da Tributação - Gestão Tesouro	2010NE00490	2010NE00074	JOSEFA PASSOS DE MEDEIROS	100	2.180,00
Secretaria da Tributação - Gestão Tesouro	2010NE00491	2010NE00079	JOSEFA PASSOS DE MEDEIROS	100	658,33
Secretaria da Tributação - Gestão Tesouro	2010NE00492	2010NE00081	ALTO POSTO PASSA E FICA	100	8.315,72
Secretaria da Tributação - Gestão Tesouro	2010NE00495	2010NE00090	J.R.R. COMERCIAL DE DERIVADOS DE PETRÓLEO LTDA	100	6.772,54
Secretaria da Tributação - Gestão Tesouro	2010NE00497	2010NE00114	FLAVIO CESAR DE FREITAS	100	4.500,40
Secretaria da Tributação - Gestão Tesouro	2010NE00498	2010NE00156	Marinho Com. de Derivados de Petróleo Ltda	100	8.273,55
Secretaria da Tributação - Gestão Tesouro	2010NE00500	2010NE00166	TOP PEÇAS LTDA	100	3.488,25
Secretaria da Tributação - Gestão Tesouro	2010NE00515	2010NE00283	Potyran Veículos e Peças Ltda	100	22.376,57
Secretaria da Tributação - Gestão Tesouro	2010NE00517	2010NE00292	Ster Bom Indústria e Comércio Ltda.	100	5.443,20
Secretaria da Tributação - Gestão Tesouro	2010NE00524	2010NE00411	POLYCLIMA - AR CONDICIONADO & REFRIGERAÇÃO LTDA	100	5.666,70
Secretaria da Tributação - Gestão Tesouro	2010NE00544	2010NE00081	ALTO POSTO PASSA E FICA	100	3.479,84
Secretaria da Tributação - Gestão Tesouro	2010NE00546	2010NE00166	TOP PEÇAS LTDA	100	4.456,80
Secretaria da Tributação - Fundo Est. de Desenv. e Aperf. da Ativ. Tributária	2010NE00008	2010NE00001	TEC SOLUTION PROJETOS E CONSULTORIA LTDA	100	9.800,00
Secretaria da Tributação - Fundo Est. de Desenv. e Aperf. da Ativ. Tributária	2010NE00009	2010NE00005	TEC SOLUTION PROJETOS E CONSULTORIA LTDA	100	19.600,00
Secretaria da Tributação - Fundo Est. de Desenv. e Aperf. da Ativ. Tributária	2010NE00010	2010NE00007	Gaspar Serviços e Construções Ltda.	100	13.501,79
Secretaria da Tributação - Fundo Estadual de Incentivo à Educação Fiscal	2010NE00210	2010NE00107	DESTAQUE PROPAGANDA E PROMOÇÃO LTDA.	100	324.237,78

Secretaria da Tributação - Fundo Estadual de Incentivo à Educação Fiscal	2010NE00211	2010NE00109	Cleverson Nunes de Amorim	100	50.000,00
Secretaria da Tributação - Fundo Estadual de Incentivo à Educação Fiscal	2010NE00212	2010NE00110	LINDEMARIO BENTO DA SILVA	100	15.000,00
Secretaria da Tributação - Fundo Estadual de Incentivo à Educação Fiscal	2010NE00213	2010NE00115	MARIA ROSENEIDE DE SOUZA	100	5.000,00
Secretaria da Tributação - Fundo Estadual de Incentivo à Educação Fiscal	2010NE00214	2010NE00120	MARIA ROSENEIDE DE SOUZA	100	1.000,00
Secretaria da Tributação - Fundo Estadual de Incentivo à Educação Fiscal	2010NE00215	2010NE00132	TALITA FIGUEREDO DA SILVA	100	25.000,00
Secretaria da Tributação - Fundo Estadual de Incentivo à Educação Fiscal	2010NE00216	2010NE00133	MARIA CABRAL RODRIGUES	100	15.000,00
Secretaria da Tributação - Fundo Estadual de Incentivo à Educação Fiscal	2010NE00217	2010NE00143	TELMA DE PAIVA ARAUJO CASTRO	100	1.000,00
Secretaria da Tributação - Fundo Estadual de Incentivo à Educação Fiscal	2010NE00218	2010NE00150	KEZIA SUERDA EUFRASIO DE OLIVEIRA ARRAIS	100	1.000,00
Secretaria da Tributação - Fundo Estadual de Incentivo à Educação Fiscal	2010NE00219	2010NE00153	MARICELLI FAUSTINA CABRAL	100	25.000,00
Secretaria da Tributação - Fundo Estadual de Incentivo à Educação Fiscal	2010NE00220	2010NE00154	MARIA DE FÁTIMA FRANÇA	100	5.000,00
Secretaria da Tributação - Fundo Estadual de Incentivo à Educação Fiscal	2010NE00221	2010NE00155	JAILSON AMANCIO BEZERRA	100	1.000,00
Secretaria da Tributação - Fundo Estadual de Incentivo à Educação Fiscal	2010NE00222	2010NE00156	JÚLIO SÉRGIO FERREIRA	100	50.000,00
Secretaria da Tributação - Fundo Estadual de Incentivo à Educação Fiscal	2010NE00223	2010NE00157	PAULO GERALDO DE OLIVEIRA	100	25.000,00
Secretaria da Tributação - Fundo Estadual de Incentivo à Educação Fiscal	2010NE00224	2010NE00158	ANTONIO CARLOS RIPARD ALMEIDA	100	5.000,00
Secretaria da Tributação - Fundo Estadual de Incentivo à Educação Fiscal	2010NE00225	2010NE00159	ELIONAI ALVES DA COSTA	100	5.000,00
Secretaria da Tributação - Fundo Estadual de Incentivo à Educação Fiscal	2010NE00226	2010NE00161	GELZA MARIA DA SILVA	100	1.000,00
Secretaria da Tributação - Fundo Estadual de Incentivo à Educação Fiscal	2010NE00227	2010NE00163	ANDRÉ FELIPE DE ANDRADE MIGUEL	100	1.000,00
Secretaria da Tributação - Fundo Estadual de Incentivo à Educação Fiscal	2010NE00228	2010NE00164	DÁRCIA SÂMIA SANTOS MOURA	100	1.000,00
Secretaria da Tributação - Fundo Estadual de Incentivo à Educação Fiscal	2010NE00229	2010NE00165	LUCIMERE BERNARDINO DA COSTA	100	1.000,00
Secretaria da Tributação - Fundo Estadual de Incentivo à Educação Fiscal	2010NE00230	2010NE00166	PAULO MARTINS PINTO	100	1.000,00
Secretaria da Tributação - Fundo Estadual de Incentivo à Educação Fiscal	2010NE00231	2010NE00168	PAULA FRANCINETE VIANA DE LIRA SOUZA	100	15.000,00
Secretaria da Tributação - Fundo Estadual de Incentivo à Educação Fiscal	2010NE00232	2010NE00169	MARIA LÚCIA DA SILVA LOPES	100	5.000,00

Secretaria da Tributação - Fundo Estadual de Incentivo à Educação Fiscal	2010NE00233	2010NE00170	PAULO GERALDO DE OLIVEIRA	100	5.000,00
Secretaria da Tributação - Fundo Estadual de Incentivo à Educação Fiscal	2010NE00234	2010NE00171	MARIA GORETTI MONTEIRO	100	5.000,00
Secretaria da Tributação - Fundo Estadual de Incentivo à Educação Fiscal	2010NE00235	2010NE00173	FRANCISCO MATIAS SOARES	100	5.000,00
Secretaria da Tributação - Fundo Estadual de Incentivo à Educação Fiscal	2010NE00236	2010NE00174	PALOMA ROBERTA DINIZ	100	5.000,00
Secretaria da Tributação - Fundo Estadual de Incentivo à Educação Fiscal	2010NE00237	2010NE00175	LIDIANE APARECIDA DINIZ MANICOBA	100	5.000,00
Secretaria da Tributação - Fundo Estadual de Incentivo à Educação Fiscal	2010NE00238	2010NE00176	ELIANA THAIS CLEMENTINO	100	1.000,00
Secretaria da Tributação - Fundo Estadual de Incentivo à Educação Fiscal	2010NE00239	2010NE00177	MARIA ZULEIDE ALVES DA SILVA	100	1.000,00
Secretaria da Tributação - Fundo Estadual de Incentivo à Educação Fiscal	2010NE00240	2010NE00178	JEFFERSON DE FRANÇA GOMES	100	1.000,00
Secretaria da Tributação - Fundo Estadual de Incentivo à Educação Fiscal	2010NE00252	2010NE00192	ASSESSORIA COMUNICAÇÃO E MARKETING LTDA	100	46.728,00
Secretaria da Tributação - Fundo Estadual de Incentivo à Educação Fiscal	2010NE00200	2010NE00011	Patronato da Medalha Milagrosa	100	8.149,15
Secretaria da Tributação - Fundo Estadual de Incentivo à Educação Fiscal	2010NE00201	2010NE00049	APAE-ASSOC PAIS E AMIGOS DOS EXC. DE MACAU	100	1.944,11
Secretaria da Tributação - Fundo Estadual de Incentivo à Educação Fiscal	2010NE00202	2010NE00069	ASSOC.BENEFICENTE IRMÃO ANA MARIA-ABIAMAR	100	28.372,73
Secretaria da Tributação - Fundo Estadual de Incentivo à Educação Fiscal	2010NE00203	2010NE00100	FEDERAÇÃO NORTERIOGRANDENSE DE FUTEVOLEI	100	94.841,91
Secretaria da Tributação - Fundo Estadual de Incentivo à Educação Fiscal	2010NE00204	2010NE00101	CASA APOIO CRIANÇA COM CANCER DURVAL PAIVA	100	43.468,67
Secretaria da Tributação - Fundo Estadual de Incentivo à Educação Fiscal	2010NE00205	2010NE00102	HOSPITAL INFANTIL VARELA SANTIAGO - IPAI/RN	100	55.099,27
Secretaria da Tributação - Fundo Estadual de Incentivo à Educação Fiscal	2010NE00206	2010NE00103	ASSOC.COMUNIT.DE APANHA PEIXE-CARAÚBAS/RN	100	10.676,16
Secretaria da Tributação - Fundo Estadual de Incentivo à Educação Fiscal	2010NE00207	2010NE00104	LIGA DESPORTIVA CURRAISNOVENSE-LDC	100	3.705,44
Secretaria da Tributação - Fundo Estadual de Incentivo à Educação Fiscal	2010NE00208	2010NE00105	MATERNIDADE DR. GRACILIANO LORDÃO	100	8.232,70
Secretaria da Tributação - Fundo Estadual de Incentivo à Educação Fiscal	2010NE00209	2010NE00106	MEIOS-MOV.DE INTEG.E ORIENT.SOCIAL	100	55.126,76
Secretaria da Tributação - Fundo Estadual de Incentivo à Educação Fiscal	2010NE00241	2010NE00179	MARIA APARECIDA DINIZ ARAÚJO	100	1.000,00
Secretaria da Tributação - Fundo Estadual de Incentivo à Educação Fiscal	2010NE00242	2010NE00181	KLEUDER OLIVEIRA GURGEL	100	1.000,00
Secretaria da Tributação - Fundo Estadual de Incentivo à Educação Fiscal	2010NE00243	2010NE00182	RENATO MARCOLINO DO VALE	100	1.000,00

Secretaria da Tributação - Fundo Estadual de Incentivo à Educação Fiscal	2010NE00244	2010NE00183	ROSANE GOMES DOS ANJOS	100	1.000,00
Secretaria da Tributação - Fundo Estadual de Incentivo à Educação Fiscal	2010NE00245	2010NE00184	STEPHERSON RODRIGO ALVES DE OLIVEIRA	100	1.000,00
Secretaria da Tributação - Fundo Estadual de Incentivo à Educação Fiscal	2010NE00246	2010NE00185	LORENNIA CLOTILDE GOMES NUNES	100	1.000,00
Secretaria da Tributação - Fundo Estadual de Incentivo à Educação Fiscal	2010NE00247	2010NE00186	TEREZINHA DAS NEVES DE MOURA VITOR	100	1.000,00
Secretaria da Tributação - Fundo Estadual de Incentivo à Educação Fiscal	2010NE00248	2010NE00187	JULIANO CAVALCANTE DE FARIAS	100	1.000,00
Secretaria da Tributação - Fundo Estadual de Incentivo à Educação Fiscal	2010NE00249	2010NE00188	LUIZA DE FRANÇA MONTEIRO NETA	100	1.000,00
Secretaria da Tributação - Fundo Estadual de Incentivo à Educação Fiscal	2010NE00250	2010NE00189	KARLA PATRICIA FONSECA E SILVA	100	1.000,00
Secretaria da Tributação - Fundo Estadual de Incentivo à Educação Fiscal	2010NE00251	2010NE00190	ALEXANDRE CAVALCANTI DA NÓBREGA	100	5.000,00
Secretaria da Tributação - Fundo Estadual de Incentivo à Educação Fiscal	2010NE00253	2010NE00167	MARIA ANALICE DUARTE DA SILVA	100	50.000,00
Secretaria da Tributação - Fundo Estadual de Incentivo à Educação Fiscal	2010NE00194	2010NE00007	IVIA COMÉRCIO E SERVIÇOS DE INFORMÁTICA LTDA	100	1.942,58
Secretaria da Tributação - Fundo Estadual de Incentivo à Educação Fiscal	2010NE00195	2010NE00008	IVIA COMÉRCIO E SERVIÇOS DE INFORMÁTICA LTDA	100	62.486,38
Secretaria da Tributação - Fundo Estadual de Incentivo à Educação Fiscal	2010NE00196	2010NE00058	IVIA COMÉRCIO E SERVIÇOS DE INFORMÁTICA LTDA	100	56.731,08
Secretaria da Tributação - Fundo Estadual de Incentivo à Educação Fiscal	2010NE00197	2010NE00191	SHOPPING ESTAÇÃO LTDA - EPP	100	3.000,00
Secretaria da Tributação - Fundo Estadual de Incentivo à Educação Fiscal	2010NE00198	2010NE00192	ASSESSORIA COMUNICAÇÃO E MARKETING LTDA	100	6,85
Secretaria da Tributação - Fundo Estadual de Incentivo à Educação Fiscal	2010NE00193	2010NE00107	DESTAQUE PROPAGANDA E PROMOÇÃO LTDA.	100	129.695,12
Secretaria de Estado da Justiça e da Cidadania - Gestão Tesouro	2010NE00592	2010NE00008	INSS	100	242.053,48
Secretaria de Estado da Justiça e da Cidadania - Gestão Tesouro	2010NE00593	2010NE00010	CAIXA ECONÔMICA FEDERAL	100	2.208,84
Secretaria de Estado da Justiça e da Cidadania - Gestão Tesouro	2010NE00595	2010NE00229	Instituto de Previd. Servid. de Natal - NATALPREV	100	12.420,51
Secretaria de Estado da Justiça e da Cidadania - Gestão Tesouro	2010NE00596	2010NE00334	INSS	100	1.633,52
Secretaria de Estado da Justiça e da Cidadania - Gestão Tesouro	2010NE00509	2010NE00323	Hélia Maria de Lima	100	4.020,00
Secretaria de Estado da Justiça e da Cidadania - Gestão Tesouro	2010NE00433	2010NE00005	Instituto da Previdência dos Servidores do Estado	100	300.000,00
Secretaria de Estado da Justiça e da Cidadania - Gestão Tesouro	2010NE00604	2010NE00005	Instituto da Previdência dos Servidores do Estado	100	73.955,02
Secretaria de Estado da Justiça e da Cidadania - Gestão Tesouro	2010NE00605	2010NE00006	Instituto da Previdência dos Servidores do Estado	100	93.325,03
Secretaria de Estado da Justiça e da Cidadania - Gestão Tesouro	2010NE00494	2010NE00345	CENTRO DE ESTUDOS, PEQUISAS E AÇÃO CIDADÃ	100	89.593,60
Secretaria de Estado da Justiça e da Cidadania - Gestão Tesouro	2010NE00445	2010NE00152	MOTORDIESEL-ANDRÉ NAVARRO MESQUITA	100	444,00
Secretaria de Estado da Justiça e da Cidadania - Gestão Tesouro	2010NE00466	2010NE00065	ELEVADORES MASTER LTDA.	100	870,00

Secretaria de Estado da Justiça e da Cidadania - Gestão Tesouro	2010NE00468	2010NE00067	TREVO ELEVADORES LTDA ME	100	2.700,00
Secretaria de Estado da Justiça e da Cidadania - Gestão Tesouro	2010NE00473	2010NE00114	Maquip Express - Máquinas e Equip. Comercial Ltda	100	504,00
Secretaria de Estado da Justiça e da Cidadania - Gestão Tesouro	2010NE00479	2010NE00171	VICENTE E ALMEIDA COM. DE ALIM. E SERVIÇOS LTDA.ME	100	0,45
Secretaria de Estado da Justiça e da Cidadania - Gestão Tesouro	2010NE00481	2010NE00191	Ok Comércio e Serviços Ltda ME	100	23,98
Secretaria de Estado da Justiça e da Cidadania - Gestão Tesouro	2010NE00482	2010NE00194	ZONA NORTE GÁS LTDA	100	5.580,00
Secretaria de Estado da Justiça e da Cidadania - Gestão Tesouro	2010NE00486	2010NE00240	G P WANDERLEY	100	1.680,37
Secretaria de Estado da Justiça e da Cidadania - Gestão Tesouro	2010NE00487	2010NE00267	TLP - TAMANDARÉ LIVRARIA E PAPELARIA LTDA - ME	100	565,80
Secretaria de Estado da Justiça e da Cidadania - Gestão Tesouro	2010NE00488	2010NE00268	PEJOMA TECNOLOGIA E COMÉRCIO DE INFORMÁTICA LTDA	100	187,50
Secretaria de Estado da Justiça e da Cidadania - Gestão Tesouro	2010NE00489	2010NE00270	J C AMARAL	100	785,20
Secretaria de Estado da Justiça e da Cidadania - Gestão Tesouro	2010NE00512	2010NE00131	PEDRO SANTINO ALVES NETO	100	950,00
Secretaria de Estado da Justiça e da Cidadania - Gestão Tesouro	2010NE00548	2010NE00114	Maquip Express - Máquinas e Equip. Comercial Ltda	100	2.016,00
Secretaria de Estado da Justiça e da Cidadania - Gestão Tesouro	2010NE00550	2010NE00152	MOTORDIESEL-ANDRÉ NAVARRO MESQUITA	100	49.621,00
Secretaria de Estado da Justiça e da Cidadania - Gestão Tesouro	2010NE00553	2010NE00191	Ok Comércio e Serviços Ltda ME	100	2.509,10
Secretaria de Estado da Justiça e da Cidadania - Gestão Tesouro	2010NE00555	2010NE00301	RAVEN E PEREIRA COM DE ALIM. E SERV. LTDA	100	10.831,95
Secretaria de Estado da Justiça e da Cidadania - Gestão Tesouro	2010NE00556	2010NE00170	Comercial Zona Sul LTDA-ME	100	13.620,00
Secretaria de Estado da Justiça e da Cidadania - Gestão Tesouro	2010NE00557	2010NE00184	RAVEN E PEREIRA COM DE ALIM. E SERV. LTDA	100	12.800,00
Secretaria de Estado da Justiça e da Cidadania - Gestão Tesouro	2010NE00577	2010NE00297	RT COMÉRCIO E SERVIÇOS ELETRÔNICO LTDA	100	2.816,50
Secretaria de Estado da Justiça e da Cidadania - Gestão Tesouro	2010NE00441	2010NE00206	ROTA DO SOL LOCADORA LTDA	100	126.787,97
Secretaria de Estado da Justiça e da Cidadania - Gestão Tesouro	2010NE00565	2010NE00206	ROTA DO SOL LOCADORA LTDA	100	5.724,48
Secretaria de Estado da Justiça e da Cidadania - Gestão Tesouro	2010NE00450	2010NE00107	Geraldo Macedo Filho	100	0,08
Secretaria de Estado da Justiça e da Cidadania - Gestão Tesouro	2010NE00517	2010NE00105	ANITA MARINHO DE PAIVA	100	14.548,00
Secretaria de Estado da Justiça e da Cidadania - Gestão Tesouro	2010NE00518	2010NE00048	Jean Carlos de Moraes Noronha	100	22.400,00
Secretaria de Estado da Justiça e da Cidadania - Gestão Tesouro	2010NE00519	2010NE00053	CLOTILDE CORREIA DA SILVA	100	33.896,00
Secretaria de Estado da Justiça e da Cidadania - Gestão Tesouro	2010NE00520	2010NE00047	ELCIONE XAVIER BARBOSA SIQUEIRA	100	6.160,00
Secretaria de Estado da Justiça e da Cidadania - Gestão Tesouro	2010NE00521	2010NE00051	ANA FLÁVIA MOREIRA	100	25.200,00
Secretaria de Estado da Justiça e da Cidadania - Gestão Tesouro	2010NE00522	2010NE00052	LUIZ EDUARDO BRANDÃO SUASSUNA	100	32.068,00
Secretaria de Estado da Justiça e da Cidadania - Gestão Tesouro	2010NE00523	2010NE00059	JULLY ARACELLY TORRES FRAZÃO	100	19.220,00
Secretaria de Estado da Justiça e da Cidadania - Gestão Tesouro	2010NE00524	2010NE00098	FRANCISCO DE ASSIS FERNANDES	100	31.500,00
Secretaria de Estado da Justiça e da Cidadania - Gestão Tesouro	2010NE00525	2010NE00106	Gerusa de Azevedo Costa	100	5.131,76
Secretaria de Estado da Justiça e da Cidadania - Gestão Tesouro	2010NE00526	2010NE00107	Geraldo Macedo Filho	100	5.131,76
Secretaria de Estado da Justiça e da Cidadania - Gestão Tesouro	2010NE00527	2010NE00100	FRANCISCO CANINDÉ VITAL DA SILVA	100	4.017,96
Secretaria de Estado da Justiça e da Cidadania - Gestão Tesouro	2010NE00528	2010NE00101	EVANILDO VITAL DA SILVA	100	4.017,96
Secretaria de Estado da Justiça e da Cidadania - Gestão Tesouro	2010NE00529	2010NE00102	EVERALDO VITAL DA SILVA	100	4.017,96
Secretaria de Estado da Justiça e da Cidadania - Gestão Tesouro	2010NE00530	2010NE00103	JOSENILDO DA SILVA	100	4.017,96

Secretaria de Estado da Justiça e da Cidadania - Gestão Tesouro	2010NE00531	2010NE00185	ARIOSVALDO TARGINO DE ARAÚJO	100	27.200,00
Secretaria de Estado da Justiça e da Cidadania - Gestão Tesouro	2010NE00532	2010NE00360	WELLINGTON MOURA DA SILVA	100	21.999,99
Secretaria de Estado da Justiça e da Cidadania - Gestão Tesouro	2010NE00573	2010NE00377	LUCAS NERES DA SILVA	100	20,00
Secretaria de Estado da Justiça e da Cidadania - Gestão Tesouro	2010NE00574	2010NE00371	LUCAS NERES DA SILVA	121	2.080,00
Secretaria de Estado da Justiça e da Cidadania - Gestão Tesouro	2010NE00584	2010NE00242	Secretaria de Estado da Justiça e Cidadania	100	1.275,00
Secretaria de Estado da Justiça e da Cidadania - Gestão Tesouro	2010NE00585	2010NE00336	Secretaria de Estado da Justiça e Cidadania	121	83.951,50
Secretaria de Estado da Justiça e da Cidadania - Gestão Tesouro	2010NE00586	2010NE00147	ESTAGIÁRIOS - NÍVEL SUPERIOR E NÍVEL MÉDIO	121	30.000,00
Secretaria de Estado da Justiça e da Cidadania - Gestão Tesouro	2010NE00587	2010NE00148	ESTAGIÁRIOS - NÍVEL SUPERIOR E NÍVEL MÉDIO	123	33.957,28
Secretaria de Estado da Justiça e da Cidadania - Gestão Tesouro	2010NE00588	2010NE00149	ESTAGIÁRIOS - NÍVEL SUPERIOR E NÍVEL MÉDIO	124	70.000,00
Secretaria de Estado da Justiça e da Cidadania - Gestão Tesouro	2010NE00444	2010NE00153	MOTORDIESEL-ANDRÉ NAVARRO MESQUITA	100	45,00
Secretaria de Estado da Justiça e da Cidadania - Gestão Tesouro	2010NE00446	2010NE00151	PROTÁSIO LOCAÇÃO E TURISMO LTDA.	100	4.330,00
Secretaria de Estado da Justiça e da Cidadania - Gestão Tesouro	2010NE00447	2010NE00234	RT COMÉRCIO E SERVIÇOS ELETRÔNICO LTDA	100	178,00
Secretaria de Estado da Justiça e da Cidadania - Gestão Tesouro	2010NE00449	2010NE00084	TIM NORDESTE S/A	100	1.671,70
Secretaria de Estado da Justiça e da Cidadania - Gestão Tesouro	2010NE00451	2010NE00349	Vectra Consultoria e Serviços Ltda.	100	21.364,36
Secretaria de Estado da Justiça e da Cidadania - Gestão Tesouro	2010NE00452	2010NE00039	Vectra Consultoria e Serviços Ltda.	100	19.380,93
Secretaria de Estado da Justiça e da Cidadania - Gestão Tesouro	2010NE00461	2010NE00027	INSS	100	4.921,03
Secretaria de Estado da Justiça e da Cidadania - Gestão Tesouro	2010NE00462	2010NE00040	TRANSPASSE/RN	100	3.651,10
Secretaria de Estado da Justiça e da Cidadania - Gestão Tesouro	2010NE00463	2010NE00041	SIND. DAS EMPRESAS DE TRANSP.URB. DO MUN. DE NATAL	100	7.072,00
Secretaria de Estado da Justiça e da Cidadania - Gestão Tesouro	2010NE00464	2010NE00042	TRANSPASSE/RN	100	13.389,40
Secretaria de Estado da Justiça e da Cidadania - Gestão Tesouro	2010NE00465	2010NE00043	SIND. DAS EMPRESAS DE TRANSP.URB. DO MUN. DE NATAL	100	8.000,00
Secretaria de Estado da Justiça e da Cidadania - Gestão Tesouro	2010NE00467	2010NE00066	ELEVADORES MASTER LTDA.	100	1.757,92
Secretaria de Estado da Justiça e da Cidadania - Gestão Tesouro	2010NE00469	2010NE00068	TREVO ELEVADORES LTDA ME	100	676,12
Secretaria de Estado da Justiça e da Cidadania - Gestão Tesouro	2010NE00470	2010NE00080	SAAE- Alexandria	100	989,00
Secretaria de Estado da Justiça e da Cidadania - Gestão Tesouro	2010NE00474	2010NE00115	Maquip Express - Máquinas e Equip. Comercial Ltda	100	336,00
Secretaria de Estado da Justiça e da Cidadania - Gestão Tesouro	2010NE00475	2010NE00127	José Antônio Casado dos Santos - ME	100	5.800,00
Secretaria de Estado da Justiça e da Cidadania - Gestão Tesouro	2010NE00476	2010NE00128	José Antônio Casado dos Santos - ME	100	4.800,00
Secretaria de Estado da Justiça e da Cidadania - Gestão Tesouro	2010NE00477	2010NE00137	OMEGATI COMÉRCIO DE INFORMÁTICA LTDA.	100	1.999,00
Secretaria de Estado da Justiça e da Cidadania - Gestão Tesouro	2010NE00478	2010NE00139	SEC PUBLICIDADE LTDA	100	18.117,84
Secretaria de Estado da Justiça e da Cidadania - Gestão Tesouro	2010NE00480	2010NE00190	Ok Comércio e Serviços Ltda ME	100	279,16
Secretaria de Estado da Justiça e da Cidadania - Gestão Tesouro	2010NE00579	2010NE00099	Nossa Agencia Ltda	100	28.000,00
Secretaria de Estado da Justiça e da Cidadania - Gestão Tesouro	2010NE00471	2010NE00085	INSS	100	727,97
Secretaria de Estado da Justiça e da Cidadania - Gestão Tesouro	2010NE00543	2010NE00085	INSS	100	1.133,40
Secretaria de Estado da Justiça e da Cidadania - Gestão Tesouro	2010NE00589	2010NE00150	AUXÍLIO TRANSPORTE - ESTAGIÁRIOS	100	12.950,61
Secretaria de Estado da Justiça e da Cidadania - Gestão Tesouro	2010NE00560	2010NE00339	TELEMAR NORTE LESTE S/A	100	45.850,24

Secretaria de Estado da Justiça e da Cidadania - Gestão Tesouro	2010NE00561	2010NE00340	TELEMAR NORTE LESTE S/A	100	366,57
Secretaria de Estado da Justiça e da Cidadania - Gestão Tesouro	2010NE00496	2010NE00382	SAAE / CEARÁ-MIRIM	100	992,00
Secretaria de Estado da Justiça e da Cidadania - Gestão Tesouro	2010NE00497	2010NE00411	J.P DECORAÇÕES LTDA ME	121	7.509,89
Secretaria de Estado da Justiça e da Cidadania - Gestão Tesouro	2010NE00501	2010NE00144	NORTE PLACA INDÚSTRIA E COMÉRCIO LTDA.	100	7.880,00
Secretaria de Estado da Justiça e da Cidadania - Gestão Tesouro	2010NE00566	2010NE00168	Departamento Estadual de Imprensa - DEI	100	54.586,00
Secretaria de Estado da Justiça e da Cidadania - Gestão Tesouro	2010NE00567	2010NE00139	SEC PUBLICIDADE LTDA	100	3.564,16
Secretaria de Estado da Justiça e da Cidadania - Gestão Tesouro	2010NE00568	2010NE00137	OMEGATI COMÉRCIO DE INFORMÁTICA LTDA.	100	5.997,00
Secretaria de Estado da Justiça e da Cidadania - Gestão Tesouro	2010NE00569	2010NE00151	PROTÁSIO LOCAÇÃO E TURISMO LTDA.	100	127.920,00
Secretaria de Estado da Justiça e da Cidadania - Gestão Tesouro	2010NE00507	2010NE00038	Telemar Norte Leste S/A	100	292,66
Secretaria de Estado da Justiça e da Cidadania - Gestão Tesouro	2010NE00510	2010NE00409	PEDRO SANTINO ALVES NETO	121	0,09
Secretaria de Estado da Justiça e da Cidadania - Gestão Tesouro	2010NE00513	2010NE00132	PEDRO SANTINO ALVES NETO	100	5.555,70
Secretaria de Estado da Justiça e da Cidadania - Gestão Tesouro	2010NE00533	2010NE00104	BANDEIRA ADMINISTRADORA LTDA	100	61.182,00
Secretaria de Estado da Justiça e da Cidadania - Gestão Tesouro	2010NE00534	2010NE00108	CAPUCHE EMPREENDIMENTOS IMOBILIÁRIOS LTDA.	100	148.261,40
Secretaria de Estado da Justiça e da Cidadania - Gestão Tesouro	2010NE00535	2010NE00196	MMS COPIADORA LTDA - ME	100	7.800,00
Secretaria de Estado da Justiça e da Cidadania - Gestão Tesouro	2010NE00537	2010NE00066	ELEVADORES MASTER LTDA.	100	396,00
Secretaria de Estado da Justiça e da Cidadania - Gestão Tesouro	2010NE00538	2010NE00068	TREVO ELEVADORES LTDA ME	100	1.401,88
Secretaria de Estado da Justiça e da Cidadania - Gestão Tesouro	2010NE00541	2010NE00080	SAAE- Alexandria	100	42,25
Secretaria de Estado da Justiça e da Cidadania - Gestão Tesouro	2010NE00542	2010NE00084	TIM NORDESTE S/A	100	4.197,41
Secretaria de Estado da Justiça e da Cidadania - Gestão Tesouro	2010NE00544	2010NE00039	Vectra Consultoria e Serviços Ltda.	100	82.645,98
Secretaria de Estado da Justiça e da Cidadania - Gestão Tesouro	2010NE00545	2010NE00040	TRANSPASSE/RN	100	2.348,90
Secretaria de Estado da Justiça e da Cidadania - Gestão Tesouro	2010NE00546	2010NE00042	TRANSPASSE/RN	100	9.445,30
Secretaria de Estado da Justiça e da Cidadania - Gestão Tesouro	2010NE00547	2010NE00041	SIND. DAS EMPRESAS DE TRANSP.URB. DO MUN. DE NATAL	100	11.968,00
Secretaria de Estado da Justiça e da Cidadania - Gestão Tesouro	2010NE00549	2010NE00115	Maquip Express - Máquinas e Equip. Comercial Ltda	100	1.344,00
Secretaria de Estado da Justiça e da Cidadania - Gestão Tesouro	2010NE00551	2010NE00153	MOTORDIESEL-ANDRÉ NAVARRO MESQUITA	100	25.575,00
Secretaria de Estado da Justiça e da Cidadania - Gestão Tesouro	2010NE00552	2010NE00190	Ok Comércio e Serviços Ltda ME	100	5.800,00
Secretaria de Estado da Justiça e da Cidadania - Gestão Tesouro	2010NE00558	2010NE00136	Fixa Serviços Técnicos LTDA	100	34.120,00
Secretaria de Estado da Justiça e da Cidadania - Gestão Tesouro	2010NE00559	2010NE00141	Fixa Serviços Técnicos LTDA	100	170.800,00
Secretaria de Estado da Justiça e da Cidadania - Gestão Tesouro	2010NE00562	2010NE00324	José Availton da Cunha-ME	100	21.500,00
Secretaria de Estado da Justiça e da Cidadania - Gestão Tesouro	2010NE00495	2010NE00346	IM ENGENHARIA	121	180.759,67
Secretaria de Estado da Justiça e da Cidadania - Gestão Tesouro	2010NE00472	2010NE00110	G P WANDERLEY	100	7.620,00
Secretaria de Estado da Justiça e da Cidadania - Gestão Tesouro	2010NE00514	2010NE00133	PEDRO SANTINO ALVES NETO	100	667,00
Secretaria de Estado da Justiça e da Cidadania - Gestão Tesouro	2010NE00516	2010NE00230	QUEIROZ OLIVEIRA - Comercio e Indústria Ltda.	121	2.568,50
Secretaria de Estado da Justiça e da Cidadania - Gestão Tesouro	2010NE00575	2010NE00294	ENGETEL- TELE COMUNICAÇÃO COMERCIO E SERVIÇOS LTDA	100	7.891,00
Secretaria de Estado da Justiça e da Cidadania - Gestão Tesouro	2010NE00483	2010NE00208	DISELETRI DIST EQUIP ELETRICIDADE LTDA	100	1.294,98

Secretaria de Estado da Justiça e da Cidadania - Gestão Tesouro	2010NE00484	2010NE00209	CENTER SPONCHIADO LTDA	100	275,94
Secretaria de Estado da Justiça e da Cidadania - Gestão Tesouro	2010NE00576	2010NE00327	POTIGUAR COMERCIO E SERVIÇOS DE ALIMENTOS LTDA ME	121	7.793,00
Secretaria de Estado da Justiça e da Cidadania - Gestão Tesouro	2010NE00578	2010NE00134	Marelli Móveis para Escritório Ltda	100	119.000,00
Secretaria de Estado da Justiça e da Cidadania - Gestão Tesouro	2010NE00581	2010NE00188	JOTAI COM. MAT. CONSTRUÇÃO PELA INTERNET LTDA	100	1.870,00
Secretaria de Estado da Justiça e da Cidadania - Gestão Tesouro	2010NE00582	2010NE00189	RM - Máquinas e Sistemas Ltda	100	2.519,89
Secretaria de Estado da Justiça e da Cidadania - Gestão Tesouro	2010NE00490	2010NE00276	ARY FREITAS PEREIRA - INET INFORMÁTICA	100	4.998,90
Secretaria de Estado da Justiça e da Cidadania - Gestão Tesouro	2010NE00536	2010NE00293	IM ENGENHARIA	121	26.593,58
Secretaria de Estado da Justiça e da Cidadania - Gestão Tesouro	2010NE00563	2010NE00303	Maquip Express - Máquinas e Equip. Comercial Ltda	100	2.400,00
Secretaria de Estado da Justiça e da Cidadania - Gestão Tesouro	2010NE00564	2010NE00233	ECT-EMPRESA BRASILEIRA DE CORREIOS E TELÉGRAFOS	100	29.663,21
Secretaria de Estado da Justiça e da Cidadania - Gestão Tesouro	2010NE00570	2010NE00347	M A DA TRINDADE - VIDROFORT	100	7.710,00
Secretaria de Estado da Justiça e da Cidadania - Gestão Tesouro	2010NE00571	2010NE00364	NORTE PLACA INDÚSTRIA E COMÉRCIO LTDA.	100	60.025,80
Secretaria de Estado da Justiça e da Cidadania - Gestão Tesouro	2010NE00572	2010NE00325	RBS Construções e Empreendimentos Ltda	100	14.817,60
Secretaria de Estado da Justiça e da Cidadania - Gestão Tesouro	2010NE00504	2010NE00280	DETRAN/RN	100	1.000,00
Secretaria de Estado da Justiça e da Cidadania - Gestão Tesouro	2010NE00492	2010NE00293	IM ENGENHARIA	121	16.300,61
Secretaria de Estado da Justiça e da Cidadania - Gestão Tesouro	2010NE00580	2010NE00348	ANTONIO MARCIANO LEITE DE OLIVEIRA - ME	100	5.540,00
Secretaria de Estado da Justiça e da Cidadania - Gestão Tesouro	2010NE00485	2010NE00233	ECT-EMPRESA BRASILEIRA DE CORREIOS E TELÉGRAFOS	100	42.308,46
Secretaria de Estado da Justiça e da Cidadania - Gestão Tesouro	2010NE00491	2010NE00281	Construtora Diógenes Ltda	100	18.044,29
Secretaria de Estado da Justiça e da Cidadania - Gestão Tesouro	2010NE00583	2010NE00354	Liv. e Pap. Confiança - Elias Avelino dos Santos	100	5.351,10
Secretaria de Estado da Justiça e da Cidadania - Gestão Tesouro	2010NE00554	2010NE00316	Mineração Cunha Comercio Ltda.	100	3.740,11
Secretaria de Estado da Justiça e da Cidadania - Gestão Tesouro	2010NE00493	2010NE00316	Mineração Cunha Comercio Ltda.	100	57.290,28
Secretaria de Estado da Justiça e da Cidadania - Gestão Tesouro	2010NE00448	2010NE00262	A. AZEVEDO DA SILVA	100	41,66
Secretaria de Estado da Justiça e da Cidadania - Gestão Tesouro	2010NE00600	2010NE00363	INSS	100	26.000,00
Secretaria de Estado da Justiça e da Cidadania - Gestão Tesouro	2010NE00602	2010NE00388	INSS	100	24.382,47
Secretaria de Estado da Justiça e da Cidadania - Gestão Tesouro	2010NE00599	2010NE00362	INSS	100	9.435,68
Secretaria de Estado da Justiça e da Cidadania - Fundo Penitenciário do RN - FUNPERN	2010NE00202	2010NE00191	SUPRINOR - SUPRIMENTOS DO NORDESTE LTDA ME	100	397.150,59
Secretaria de Estado da Justiça e da Cidadania - Fundo Penitenciário do RN - FUNPERN	2010NE00203	2010NE00192	Raimundo Nonato Bandeira e Silva	100	138.404,10
Secretaria de Estado da Justiça e da Cidadania - Fundo Penitenciário do RN - FUNPERN	2010NE00204	2010NE00193	Amarante Comércio e Rep. Ltda	100	425.073,55
Secretaria de Estado da Justiça e da Cidadania - Fundo Penitenciário do RN - FUNPERN	2010NE00205	2010NE00194	FLAVIO CARVALHO DANTAS WANDERLEY- ME	100	325.252,69
Secretaria de Estado da Justiça e da Cidadania - Fundo Penitenciário do RN - FUNPERN	2010NE00206	2010NE00185	A. AZEVEDO DA SILVA	100	100.000,00
Secretaria de Estado da Justiça e da Cidadania - Fundo Penitenciário do RN - FUNPERN	2010NE00221	2010NE00008	José Gualberto Alves de Andrade - ME	100	10.725,00
Secretaria de Estado da Justiça e da Cidadania - Fundo Penitenciário do RN - FUNPERN	2010NE00223	2010NE00029	Distribuidora de Alimentos Espacial Ltda	100	72.549,14

Secretaria de Estado da Justiça e da Cidadania - Fundo Penitenciário do RN - FUNPERN	2010NE00232	2010NE00184	A. AZEVEDO DA SILVA	122	389.500,00
Secretaria de Estado da Justiça e da Cidadania - Fundo Penitenciário do RN - FUNPERN	2010NE00233	2010NE00186	Ednaldo Lopes Gonçalves	122	444.750,00
Secretaria de Estado da Justiça e da Cidadania - Fundo Penitenciário do RN - FUNPERN	2010NE00234	2010NE00187	MERCANTIL CIDADE LTDA	122	150.015,07
Secretaria de Estado da Justiça e da Cidadania - Fundo Penitenciário do RN - FUNPERN	2010NE00235	2010NE00188	A. AZEVEDO DA SILVA	122	202.125,00
Secretaria de Estado da Justiça e da Cidadania - Fundo Penitenciário do RN - FUNPERN	2010NE00236	2010NE00189	FRUTIFRIOS LTDA	122	181.876,34
Secretaria de Estado da Justiça e da Cidadania - Fundo Penitenciário do RN - FUNPERN	2010NE00237	2010NE00190	Distribuidora de Alimentos Espacial Ltda	122	121.233,59
Secretaria de Estado da Justiça e da Cidadania - Fundo Penitenciário do RN - FUNPERN	2010NE00238	2010NE00195	Distribuidora de Alimentos Espacial Ltda	100	51.433,93
Secretaria de Estado da Justiça e da Cidadania - Fundo Penitenciário do RN - FUNPERN	2010NE00273	2010NE00253	FLAVIO CARVALHO DANTAS WANDERLEY- ME	100	325.252,69
Secretaria de Estado da Justiça e da Cidadania - Fundo Penitenciário do RN - FUNPERN	2010NE00274	2010NE00247	FRUTIFRIOS LTDA	122	181.876,34
Secretaria de Estado da Justiça e da Cidadania - Fundo Penitenciário do RN - FUNPERN	2010NE00275	2010NE00246	A. AZEVEDO DA SILVA	122	202.125,00
Secretaria de Estado da Justiça e da Cidadania - Fundo Penitenciário do RN - FUNPERN	2010NE00276	2010NE00244	Ednaldo Lopes Gonçalves	122	444.750,00
Secretaria de Estado da Justiça e da Cidadania - Fundo Penitenciário do RN - FUNPERN	2010NE00277	2010NE00245	MERCANTIL CIDADE LTDA	122	150.015,07
Secretaria de Estado da Justiça e da Cidadania - Fundo Penitenciário do RN - FUNPERN	2010NE00278	2010NE00248	Distribuidora de Alimentos Espacial Ltda	122	121.233,59
Secretaria de Estado da Justiça e da Cidadania - Fundo Penitenciário do RN - FUNPERN	2010NE00279	2010NE00252	Amarante Comércio e Rep. Ltda	100	425.073,55
Secretaria de Estado da Justiça e da Cidadania - Fundo Penitenciário do RN - FUNPERN	2010NE00280	2010NE00251	Raimundo Nonato Bandeira e Silva	100	138.404,10
Secretaria de Estado da Justiça e da Cidadania - Fundo Penitenciário do RN - FUNPERN	2010NE00281	2010NE00250	SUPRINOR - SUPRIMENTOS DO NORDESTE LTDA ME	100	397.150,59
Secretaria de Estado da Justiça e da Cidadania - Fundo Penitenciário do RN - FUNPERN	2010NE00282	2010NE00249	Distribuidora de Alimentos Espacial Ltda	100	51.433,93
Secretaria de Estado da Justiça e da Cidadania - Fundo Penitenciário do RN - FUNPERN	2010NE00224	2010NE00032	MINISTÉRIO DA JUSTIÇA	100	1.861,62
Secretaria de Estado da Justiça e da Cidadania - Fundo Penitenciário do RN - FUNPERN	2010NE00263	2010NE00196	DIÁRIAS OPERACIONAIS - AGENTES PENITENCIÁRIOS	122	50.000,00
Secretaria de Estado da Justiça e da Cidadania - Fundo Penitenciário do RN - FUNPERN	2010NE00294	2010NE00116	José Gualberto Alves de Andrade - ME	100	10.102,50
Secretaria de Estado da Justiça e da Cidadania - Fundo Penitenciário do RN - FUNPERN	2010NE00305	2010NE00243	A. AZEVEDO DA SILVA	122	389.500,00
Secretaria de Estado da Justiça e da Cidadania - Fundo Penitenciário do RN - FUNPERN	2010NE00301	2010NE00005	ALEXANDRE DE MEDEIROS SANTOS	100	1.800,00

Secretaria de Estado da Justiça e da Cidadania - Fundo Penitenciário do RN - FUNPERN	2010NE00302	2010NE00006	MARILENE ALVES DO NASCIMENTO	100	9.046,00
Secretaria de Estado da Justiça e da Cidadania - Fundo Penitenciário do RN - FUNPERN	2010NE00220	2010NE00004	EBCO SYSTEMS LTDA	100	4.240,00
Secretaria de Estado da Justiça e da Cidadania - Fundo Penitenciário do RN - FUNPERN	2010NE00222	2010NE00023	G.N. DA SILVA TRANSPORTES E TURISMO	100	12.600,00
Secretaria de Estado da Justiça e da Cidadania - Fundo Penitenciário do RN - FUNPERN	2010NE00264	2010NE00071	Hivana C. B. do Nascimento ME	100	7.860,00
Secretaria de Estado da Justiça e da Cidadania - Fundo Penitenciário do RN - FUNPERN	2010NE00271	2010NE00004	EBCO SYSTEMS LTDA	100	16.960,00
Secretaria de Estado da Justiça e da Cidadania - Fundo Penitenciário do RN - FUNPERN	2010NE00283	2010NE00146	CERTISIGN CERTIFICADORA DIGITAL S.A	100	3.465,00
Secretaria de Estado da Justiça e da Cidadania - Fundo Penitenciário do RN - FUNPERN	2010NE00309	2010NE00023	G.N. DA SILVA TRANSPORTES E TURISMO	100	37.800,00
Secretaria de Estado da Justiça e da Cidadania - Fundo Penitenciário do RN - FUNPERN	2010NE00239	2010NE00197	SOS GÁS LTDA	122	135.075,15
Secretaria de Estado da Justiça e da Cidadania - Fundo Penitenciário do RN - FUNPERN	2010NE00240	2010NE00210	VICENTE E ALMEIDA COM. DE ALIM. E SERVIÇOS LTDA.ME	122	180.000,00
Secretaria de Estado da Justiça e da Cidadania - Fundo Penitenciário do RN - FUNPERN	2010NE00242	2010NE00219	IMUNIZADORA E LIMPADORA POTIGUAR LTDA	122	35.000,00
Secretaria de Estado da Justiça e da Cidadania - Fundo Penitenciário do RN - FUNPERN	2010NE00269	2010NE00254	SOS GÁS LTDA	122	135.075,15
Secretaria de Estado da Justiça e da Cidadania - Fundo Penitenciário do RN - FUNPERN	2010NE00270	2010NE00255	VICENTE E ALMEIDA COM. DE ALIM. E SERVIÇOS LTDA.ME	122	180.000,00
Secretaria de Estado da Justiça e da Cidadania - Fundo Penitenciário do RN - FUNPERN	2010NE00296	2010NE00008	José Gualberto Alves de Andrade - ME	100	32.175,00
Secretaria de Estado da Justiça e da Cidadania - Fundo Penitenciário do RN - FUNPERN	2010NE00298	2010NE00029	Distribuidora de Alimentos Espacial Ltda	100	72.545,04
Secretaria de Estado da Justiça e da Cidadania - Fundo Penitenciário do RN - FUNPERN	2010NE00228	2010NE00084	M&k COMERCIO E CONSTRUÇÕES LTDA	122	71.231,66
Secretaria de Estado da Justiça e da Cidadania - Fundo Penitenciário do RN - FUNPERN	2010NE00226	2010NE00044	LL & BL COMERCIAL LTDA-ME	100	4.388,80
Secretaria de Estado da Justiça e da Cidadania - Fundo Penitenciário do RN - FUNPERN	2010NE00265	2010NE00045	Encal- Eng.Com.Const.e Adm.de Imoveis Ltda.	100	4.601,00
Secretaria de Estado da Justiça e da Cidadania - Fundo Penitenciário do RN - FUNPERN	2010NE00266	2010NE00086	NATAL INOX COMERCIO REPRESENTAÇÕES E SERVIÇOS LTDA	100	17.500,00
Secretaria de Estado da Justiça e da Cidadania - Fundo Penitenciário do RN - FUNPERN	2010NE00310	2010NE00070	NATAL SERVICE LTDA.,	121	7.428,00
Secretaria de Estado da Justiça e da Cidadania - Fundo Penitenciário do RN - FUNPERN	2010NE00225	2010NE00037	FLAGUE CONSTRUÇÕES LTDA	100	0,03
Secretaria de Estado da Justiça e da Cidadania - Fundo Penitenciário do RN - FUNPERN	2010NE00306	2010NE00101	Prontomedica Produtos Hospitalares Ltda.	121	3.975,00
Secretaria de Estado da Justiça e da Cidadania - Fundo Penitenciário do RN - FUNPERN	2010NE00307	2010NE00099	DENTAL ALTA MOGIANA - COM. DE PROD. ODONTOL. LTDA	121	4.759,98

Secretaria de Estado da Justiça e da Cidadania - Fundo Penitenciário do RN - FUNPERN	2010NE00217	2010NE00028	Gaspar Serviços e Construções Ltda.	100	142.517,20
Secretaria de Estado da Justiça e da Cidadania - Fundo Penitenciário do RN - FUNPERN	2010NE00231	2010NE00145	CERTISIGN CERTIFICADORA DIGITAL S.A	100	4.200,00
Secretaria da Saúde Pública - Fundo de Saúde	2010NE07837	2010NE00062	UFRN-Universidade Federal do RN	100	42.778,99
Secretaria da Saúde Pública - Fundo de Saúde	2010NE07989	2010NE00062	UFRN-Universidade Federal do RN	100	179.973,72
Secretaria da Saúde Pública - Fundo de Saúde	2010NE08018	2010NE06141	GIZELDA CAMARA DE SOUZA SILVA	100	415,07
Secretaria da Saúde Pública - Fundo de Saúde	2010NE08569	2010NE06600	Folha de Pagamento Administração Direta Executivo	100	481.933,77
Secretaria da Saúde Pública - Fundo de Saúde	2010NE08015	2010NE00476	FARMÁCIA BÁSICA	100	3.486.336,63
Secretaria da Saúde Pública - Fundo de Saúde	2010NE08021	2010NE00478	SECRETARIA MUNICIPAL DE SAÚDE NATAL	100	888.250,00
Secretaria da Saúde Pública - Fundo de Saúde	2010NE07938	2010NE05116	ELMA EUFRASIO DAS CHAGAS	100	395,03
Secretaria da Saúde Pública - Fundo de Saúde	2010NE07822	2010NE00098	Diárias	100	145,00
Secretaria da Saúde Pública - Fundo de Saúde	2010NE07824	2010NE00099	Diárias	100	2.380,00
Secretaria da Saúde Pública - Fundo de Saúde	2010NE07826	2010NE00101	Diárias	100	1.020,00
Secretaria da Saúde Pública - Fundo de Saúde	2010NE07734	2010NE06983	MANUEL OZORIO DOS SANTOS	100	4.528,00
Secretaria da Saúde Pública - Fundo de Saúde	2010NE07738	2010NE07007	G MACEDO GONÇALVES	100	4.101,10
Secretaria da Saúde Pública - Fundo de Saúde	2010NE07742	2010NE06452	Majela Hospitalar Ltda.	100	13.608,00
Secretaria da Saúde Pública - Fundo de Saúde	2010NE07743	2010NE07005	MEDLIFE COMÉRCIO E SERVIÇOS DE EQUIPAMENTOS HOSP.	100	618,00
Secretaria da Saúde Pública - Fundo de Saúde	2010NE07746	2010NE06791	PRÓ-DIET FARMACÊUTICA LTDA	100	7.040,00
Secretaria da Saúde Pública - Fundo de Saúde	2010NE07800	2010NE03452	Campos Maia de Construção LTDA	100	767,02
Secretaria da Saúde Pública - Fundo de Saúde	2010NE07803	2010NE00024	ELETRO - HOSPITLAR LTDA. ME	100	5.739,70
Secretaria da Saúde Pública - Fundo de Saúde	2010NE07808	2010NE03486	VAREJÃO OESTE LTDA	100	11.142,43
Secretaria da Saúde Pública - Fundo de Saúde	2010NE07815	2010NE00039	ELETRO - HOSPITLAR LTDA. ME	100	1.787,46
Secretaria da Saúde Pública - Fundo de Saúde	2010NE07818	2010NE03538	Biosystems Com. Imp. Exp. de Equip. para Lab. Ltda	100	320,00
Secretaria da Saúde Pública - Fundo de Saúde	2010NE07820	2010NE03558	FRANCISCO AUGUSTO SANTOS BRASIL	100	1.541,02
Secretaria da Saúde Pública - Fundo de Saúde	2010NE07821	2010NE03561	ALLIANCER COM. E TECNOLOGIA EM SERV LTDA	100	1.067,23
Secretaria da Saúde Pública - Fundo de Saúde	2010NE07840	2010NE00299	MED-TECH PRODUTOS & SERV. MEDICOS HOSP. LTDA M E	100	7.920,00
Secretaria da Saúde Pública - Fundo de Saúde	2010NE07841	2010NE04364	Labinbraz Comercio Ltda.	100	5.500,00
Secretaria da Saúde Pública - Fundo de Saúde	2010NE07847	2010NE04458	ARTMED COMERCIAL LTDA	100	216,00
Secretaria da Saúde Pública - Fundo de Saúde	2010NE07849	2010NE00406	PROMÉDICA COM. E ASSIST. TÉCN. MÉDICA LTDA.	100	40.781,56
Secretaria da Saúde Pública - Fundo de Saúde	2010NE07850	2010NE04459	DOMUS-DISTRIBUIDORA DE PRODUTOS FARMACEUTICOS LTDA	100	1.344,00
Secretaria da Saúde Pública - Fundo de Saúde	2010NE07852	2010NE00432	X MANUTENCAO EM MAQ. INDUSTRIAIS LTDA ME	100	3.670,00
Secretaria da Saúde Pública - Fundo de Saúde	2010NE07857	2010NE01773	ELEVADORES PLUS LTDA	100	1.100,00
Secretaria da Saúde Pública - Fundo de Saúde	2010NE07859	2010NE04475	JOSE UILSON DE SOUSA	100	1.768,00
Secretaria da Saúde Pública - Fundo de Saúde	2010NE07863	2010NE04525	MAXIMILIANO F DE OLIVEIRA-ME.	100	1.310,40

Secretaria da Saúde Pública - Fundo de Saúde	2010NE07864	2010NE04527	HC PEÇAS S/A	100	1.530,40
Secretaria da Saúde Pública - Fundo de Saúde	2010NE07865	2010NE02004	Liv. e Pap. Confiança - Elias Avelino dos Santos	100	1.076,00
Secretaria da Saúde Pública - Fundo de Saúde	2010NE07866	2010NE02005	F. DE LIMA FERNANDES ME	100	2.522,40
Secretaria da Saúde Pública - Fundo de Saúde	2010NE07867	2010NE04537	Brafox Quimica LTDA.	100	1.950,00
Secretaria da Saúde Pública - Fundo de Saúde	2010NE07868	2010NE02007	FRANCISCO BARBOZA ROCHA JUNIOR	100	1.656,00
Secretaria da Saúde Pública - Fundo de Saúde	2010NE07869	2010NE04559	DG FARMACEUTICA LTDA	100	114.220,53
Secretaria da Saúde Pública - Fundo de Saúde	2010NE07870	2010NE02008	J C AMARAL	100	4.373,00
Secretaria da Saúde Pública - Fundo de Saúde	2010NE07871	2010NE04565	CIRURGICA BEZERRA DISTRIBUIDORA LTDA.	100	3.261,28
Secretaria da Saúde Pública - Fundo de Saúde	2010NE07872	2010NE02015	PEJOMA TECNOLOGIA E COMÉRCIO DE INFORMÁTICA LTDA	100	2.797,00
Secretaria da Saúde Pública - Fundo de Saúde	2010NE07873	2010NE04569	PROTEC EXPORT IN.CO.INP.EXP.EQUIP.MED.HOSP.LTDA	100	0,01
Secretaria da Saúde Pública - Fundo de Saúde	2010NE07874	2010NE04635	FRANCISCO BARBOZA ROCHA JUNIOR	100	23.212,00
Secretaria da Saúde Pública - Fundo de Saúde	2010NE07875	2010NE04642	HOSPFAR IND E COM DE PRODUTOS HOSPITALARES LTDA	100	990,00
Secretaria da Saúde Pública - Fundo de Saúde	2010NE07879	2010NE04757	Bioeasy Diagnóstica Ltda	100	3.420,00
Secretaria da Saúde Pública - Fundo de Saúde	2010NE07884	2010NE04771	ELETRO - HOSPITALAR LTDA. ME	100	13.500,00
Secretaria da Saúde Pública - Fundo de Saúde	2010NE07885	2010NE04772	PC DISTRIBUIDORA DE GAS E BEBIDAS	100	1.333,50
Secretaria da Saúde Pública - Fundo de Saúde	2010NE07897	2010NE03301	CRISFARMA COM. REP. E SERVIÇOS	100	83.940,00
Secretaria da Saúde Pública - Fundo de Saúde	2010NE07898	2010NE03446	PRINT COLOR IND. E COM. DE FITAS LTDA - ME	100	1.426,92
Secretaria da Saúde Pública - Fundo de Saúde	2010NE07905	2010NE05655	A. AZEVEDO DA SILVA	100	20,41
Secretaria da Saúde Pública - Fundo de Saúde	2010NE07906	2010NE05665	José Gualberto Alves de Andrade - ME	100	0,04
Secretaria da Saúde Pública - Fundo de Saúde	2010NE07907	2010NE03322	Cirufarma Comercial Ltda.	100	103.145,40
Secretaria da Saúde Pública - Fundo de Saúde	2010NE07910	2010NE02528	W T COMÉRCIO & REPRESENTAÇÕES LTDA	100	2.020,00
Secretaria da Saúde Pública - Fundo de Saúde	2010NE07912	2010NE04819	LINDE GASES LTDA	100	1.418.427,92
Secretaria da Saúde Pública - Fundo de Saúde	2010NE07914	2010NE02956	MICROSERV. SERV. DE EQUIP. HOSP. LTDA	100	36.820,84
Secretaria da Saúde Pública - Fundo de Saúde	2010NE07915	2010NE04885	ANTÔNIO EDILSON DE OLIVEIRA	100	350,00
Secretaria da Saúde Pública - Fundo de Saúde	2010NE07923	2010NE04913	VITALLIS DIAGNÓSTICOS LTDA.	100	3.223,50
Secretaria da Saúde Pública - Fundo de Saúde	2010NE07926	2010NE04999	AMCOR FLEXIBLES BRASIL	100	3.357,24
Secretaria da Saúde Pública - Fundo de Saúde	2010NE07929	2010NE05005	J M J COMÉRCIO DE VEÍCULOS E PEÇAS LTDA	100	2.821,59
Secretaria da Saúde Pública - Fundo de Saúde	2010NE07930	2010NE05060	GOUVEIA REFRIGERAÇÃO LTDA.	100	3.040,00
Secretaria da Saúde Pública - Fundo de Saúde	2010NE07951	2010NE00024	ELETRO - HOSPITALAR LTDA. ME	100	63.116,42
Secretaria da Saúde Pública - Fundo de Saúde	2010NE07960	2010NE05304	FLEXX COMÉRCIO E SERVIÇOS DE INFORMÁTICA LTDA	100	744,42
Secretaria da Saúde Pública - Fundo de Saúde	2010NE07962	2010NE06375	Comercial Zona Sul LTDA-ME	100	1.392,60
Secretaria da Saúde Pública - Fundo de Saúde	2010NE07963	2010NE05309	CL COMÉRCIO VAREJISTA DE GLP LTDA	100	5.457,60
Secretaria da Saúde Pública - Fundo de Saúde	2010NE07973	2010NE06810	JANE MARIA DA SILVA BATISTAS ME	100	1.260,00
Secretaria da Saúde Pública - Fundo de Saúde	2010NE07974	2010NE06850	VITALLIS DIAGNÓSTICOS LTDA.	100	7.611,00

Secretaria da Saúde Pública - Fundo de Saúde	2010NE07980	2010NE03718	W T COMÉRCIO & REPRESENTAÇÕES LTDA	122	193.129,00
Secretaria da Saúde Pública - Fundo de Saúde	2010NE07984	2010NE03742	INOVA COM.DE PROD.DE PROTEÇÃO INDIVIDUAL LTDA	122	255,00
Secretaria da Saúde Pública - Fundo de Saúde	2010NE07990	2010NE03747	TLP - TAMANDARÉ LIVRARIA E PAPELARIA LTDA - ME	122	109.181,00
Secretaria da Saúde Pública - Fundo de Saúde	2010NE07996	2010NE00468	ELETRO - HOSPILAR LTDA. ME	100	3.389,52
Secretaria da Saúde Pública - Fundo de Saúde	2010NE08007	2010NE00619	EMPÓRIO GRÁFICO LTDA	100	1.100,00
Secretaria da Saúde Pública - Fundo de Saúde	2010NE08013	2010NE00625	PEJOMA TECNOLOGIA E COMÉRCIO DE INFORMÁTICA LTDA	100	2.367,00
Secretaria da Saúde Pública - Fundo de Saúde	2010NE08014	2010NE00632	FRANCISCO BARBOZA ROCHA JUNIOR	100	1.656,00
Secretaria da Saúde Pública - Fundo de Saúde	2010NE08016	2010NE00633	J C AMARAL	100	4.373,00
Secretaria da Saúde Pública - Fundo de Saúde	2010NE08023	2010NE00636	DMPO COMERCIO DE MATERIAIS DE ESCRITORIO LTDA.EPP.	100	11.088,70
Secretaria da Saúde Pública - Fundo de Saúde	2010NE08024	2010NE00881	LINDE GASES LTDA	100	1.535,71
Secretaria da Saúde Pública - Fundo de Saúde	2010NE08025	2010NE07059	ELETRO - HOSPILAR LTDA. ME	100	10.658,88
Secretaria da Saúde Pública - Fundo de Saúde	2010NE08031	2010NE00881	LINDE GASES LTDA	100	381.810,93
Secretaria da Saúde Pública - Fundo de Saúde	2010NE08038	2010NE01179	D-OXXI NORDESTE LTDA.	100	170,00
Secretaria da Saúde Pública - Fundo de Saúde	2010NE08109	2010NE01726	CIRNE IRMÃOS & CIA LTDA	100	12.154,50
Secretaria da Saúde Pública - Fundo de Saúde	2010NE08120	2010NE02019	CIRURGICA BEZERRA DISTRIBUIDORA LTDA.	100	610.114,83
Secretaria da Saúde Pública - Fundo de Saúde	2010NE08122	2010NE02200	TLP - TAMANDARÉ LIVRARIA E PAPELARIA LTDA - ME	100	99.507,40
Secretaria da Saúde Pública - Fundo de Saúde	2010NE08123	2010NE02021	FRESENIUS KABI BRASIL LTDA	100	481.800,00
Secretaria da Saúde Pública - Fundo de Saúde	2010NE08132	2010NE02353	FRESENIUS KABI BRASIL LTDA	100	432.879,00
Secretaria da Saúde Pública - Fundo de Saúde	2010NE08134	2010NE02354	Bioeasy Diagnóstica Ltda	100	28.500,00
Secretaria da Saúde Pública - Fundo de Saúde	2010NE08138	2010NE03873	CIRURGICA BEZERRA DISTRIBUIDORA LTDA.	100	151.960,20
Secretaria da Saúde Pública - Fundo de Saúde	2010NE08139	2010NE03874	NUTERAL INDÚSTRIA DE FORMULAÇÕES NUTRICIONAIS LTDA	100	19.977,30
Secretaria da Saúde Pública - Fundo de Saúde	2010NE08146	2010NE06551	ARTMED COMERCIAL LTDA	123	114.000,00
Secretaria da Saúde Pública - Fundo de Saúde	2010NE08147	2010NE06552	ARTMED COMERCIAL LTDA	123	9.548,00
Secretaria da Saúde Pública - Fundo de Saúde	2010NE08148	2010NE06553	ARTMED COMERCIAL LTDA	123	119.550,00
Secretaria da Saúde Pública - Fundo de Saúde	2010NE08149	2010NE06554	ARTMED COMERCIAL LTDA	123	34.128,00
Secretaria da Saúde Pública - Fundo de Saúde	2010NE08150	2010NE06555	ARTMED COMERCIAL LTDA	123	52.500,00
Secretaria da Saúde Pública - Fundo de Saúde	2010NE08151	2010NE06556	NORDESTE HOSPITALAR LTDA	123	63.505,20
Secretaria da Saúde Pública - Fundo de Saúde	2010NE08152	2010NE06557	NORDESTE HOSPITALAR LTDA	123	19.855,20
Secretaria da Saúde Pública - Fundo de Saúde	2010NE08153	2010NE06559	NORDESTE HOSPITALAR LTDA	123	19.152,00
Secretaria da Saúde Pública - Fundo de Saúde	2010NE08186	2010NE06560	DENTAL MÉDICA COM. E REPRESENTAÇÕES LTDA	123	81.112,80
Secretaria da Saúde Pública - Fundo de Saúde	2010NE08187	2010NE06569	CIRURGICA BEZERRA DISTRIBUIDORA LTDA.	123	429.900,00
Secretaria da Saúde Pública - Fundo de Saúde	2010NE08188	2010NE02934	F. DE A. FERNANDES JUNIOR - ME	100	895,20
Secretaria da Saúde Pública - Fundo de Saúde	2010NE08190	2010NE02956	MICROSERV. SERV. DE EQUIP. HOSP. LTDA	100	69.883,16
Secretaria da Saúde Pública - Fundo de Saúde	2010NE08191	2010NE06749	DENTAL MÉDICA COM. E REPRESENTAÇÕES LTDA	123	50.800,00

Secretaria da Saúde Pública - Fundo de Saúde	2010NE08193	2010NE06753	CRISTALIA PROD. QUIMICOS FARM. LTDA.	123	580,00
Secretaria da Saúde Pública - Fundo de Saúde	2010NE08205	2010NE05694	ELFA PRODUTOS FARMACEUTICOS E HOSP. LTDA.	100	171.240,00
Secretaria da Saúde Pública - Fundo de Saúde	2010NE08212	2010NE05950	CAMPOS EQUIPAMENTOS E REFRIGERAÇÃO LTDA	100	11.037,00
Secretaria da Saúde Pública - Fundo de Saúde	2010NE08075	2010NE01530	I. M. MACIEL JUNIOR - ME	100	5.611,62
Secretaria da Saúde Pública - Fundo de Saúde	2010NE08083	2010NE01534	ELETRO - HOSPITLAR LTDA. ME	100	3.153,62
Secretaria da Saúde Pública - Fundo de Saúde	2010NE08086	2010NE03448	MARIA APARECIDA RODRIGUES OLIVEIRA	100	29.132,88
Secretaria da Saúde Pública - Fundo de Saúde	2010NE08103	2010NE01534	ELETRO - HOSPITLAR LTDA. ME	100	13.410,20
Secretaria da Saúde Pública - Fundo de Saúde	2010NE08220	2010NE05460	HC PEÇAS S/A	100	32.145,60
Secretaria da Saúde Pública - Fundo de Saúde	2010NE08226	2010NE05309	CL COMÉRCIO VAREJISTA DE GLP LTDA	100	16.372,80
Secretaria da Saúde Pública - Fundo de Saúde	2010NE08298	2010NE04538	CIRURGICA BEZERRA DISTRIBUIDORA LTDA.	100	342.013,27
Secretaria da Saúde Pública - Fundo de Saúde	2010NE08300	2010NE06700	BECTON DICKINSON INDUSTRIAS CIRURGICAS LTDA	100	124.002,50
Secretaria da Saúde Pública - Fundo de Saúde	2010NE08301	2010NE04550	DENTAL MÉDICA COM. E REPRESENTAÇÕES LTDA	100	434.106,00
Secretaria da Saúde Pública - Fundo de Saúde	2010NE08303	2010NE04555	SANEATIVO LABORATÓRIO FARMACEUTICO LTDA.	100	22.717,90
Secretaria da Saúde Pública - Fundo de Saúde	2010NE08304	2010NE04558	INDUSTRIA FARMACEUTICA RIOQUIMICA	100	12.106,80
Secretaria da Saúde Pública - Fundo de Saúde	2010NE08305	2010NE04560	AMCOR FLEXIBLES BRASIL	100	89.562,00
Secretaria da Saúde Pública - Fundo de Saúde	2010NE08307	2010NE04561	CRISTALIA PROD. QUIMICOS FARM. LTDA.	100	27.556,00
Secretaria da Saúde Pública - Fundo de Saúde	2010NE08308	2010NE04562	Depósito Geral de Suprimentos Hospitalares Ltda	100	36.236,16
Secretaria da Saúde Pública - Fundo de Saúde	2010NE08309	2010NE06720	Cirufarma Comercial Ltda.	100	44.108,00
Secretaria da Saúde Pública - Fundo de Saúde	2010NE08311	2010NE04564	CIRURGICA BEZERRA DISTRIBUIDORA LTDA.	100	35.532,20
Secretaria da Saúde Pública - Fundo de Saúde	2010NE08312	2010NE04566	CIRURGICA BEZERRA DISTRIBUIDORA LTDA.	100	18.428,12
Secretaria da Saúde Pública - Fundo de Saúde	2010NE08313	2010NE04567	NATULAB LABORATORIO S.A	100	48.264,00
Secretaria da Saúde Pública - Fundo de Saúde	2010NE08314	2010NE04569	PROTEC EXPORT IN.CO.INP.EXP.EQUIP.MED.HOSP.LTDA	100	41.249,99
Secretaria da Saúde Pública - Fundo de Saúde	2010NE08316	2010NE04570	Depósito Geral de Suprimentos Hospitalares Ltda	100	72.292,32
Secretaria da Saúde Pública - Fundo de Saúde	2010NE08318	2010NE04571	NORDESTE HOSPITALAR LTDA	100	82.473,08
Secretaria da Saúde Pública - Fundo de Saúde	2010NE08319	2010NE04573	Cirufarma Comercial Ltda.	100	41.214,00
Secretaria da Saúde Pública - Fundo de Saúde	2010NE08321	2010NE04574	Droguistas Potiguares Reunidos Ltda.	100	124.415,20
Secretaria da Saúde Pública - Fundo de Saúde	2010NE08322	2010NE04576	CIRURGICA BEZERRA DISTRIBUIDORA LTDA.	100	16.167,29
Secretaria da Saúde Pública - Fundo de Saúde	2010NE08324	2010NE04579	CIRURGICA BEZERRA DISTRIBUIDORA LTDA.	100	23.222,30
Secretaria da Saúde Pública - Fundo de Saúde	2010NE08325	2010NE04582	Halex Istar Industria Farmaceutica Ltda.	100	26.865,00
Secretaria da Saúde Pública - Fundo de Saúde	2010NE08327	2010NE04585	NATIVITA INDUSTRIA E COMERCIO LTDA -EPP	100	11.616,00
Secretaria da Saúde Pública - Fundo de Saúde	2010NE08329	2010NE04586	SMITHS MEDICAL DO BRASIL PROD. HOSP. LTDA	100	24.000,00
Secretaria da Saúde Pública - Fundo de Saúde	2010NE08330	2010NE04589	ZAMMI INSTRUMENTAL LTDA	100	19.797,48
Secretaria da Saúde Pública - Fundo de Saúde	2010NE08332	2010NE04591	Droguistas Potiguares Reunidos Ltda.	100	16.051,20
Secretaria da Saúde Pública - Fundo de Saúde	2010NE08334	2010NE04594	PRODIET FARMACEUTICA LTDA	100	22.200,00

Secretaria da Saúde Pública - Fundo de Saúde	2010NE08335	2010NE04596	ONCONORTE COMERCIO LTDA.	100	25.360,00
Secretaria da Saúde Pública - Fundo de Saúde	2010NE08337	2010NE04600	Majela Hospitalar Ltda.	100	29.232,00
Secretaria da Saúde Pública - Fundo de Saúde	2010NE08345	2010NE04628	HOSPFAR IND E COM DE PRODUTOS HOSPITALARES LTDA	100	487.500,00
Secretaria da Saúde Pública - Fundo de Saúde	2010NE08346	2010NE04629	CLARIT COMERCIAL LTDA	100	109.550,90
Secretaria da Saúde Pública - Fundo de Saúde	2010NE08347	2010NE04631	EXATA DISTRIBUIDORA HOSPITALAR LTDA	100	191.142,00
Secretaria da Saúde Pública - Fundo de Saúde	2010NE08348	2010NE04633	EXATA DISTRIBUIDORA HOSPITALAR LTDA	100	644.000,00
Secretaria da Saúde Pública - Fundo de Saúde	2010NE08406	2010NE04003	DG FARMACEUTICA LTDA	122	35.006,40
Secretaria da Saúde Pública - Fundo de Saúde	2010NE08409	2010NE04005	CIRURGICA BEZERRA DISTRIBUIDORA LTDA.	122	46.326,00
Secretaria da Saúde Pública - Fundo de Saúde	2010NE08413	2010NE04007	CIRURGICA BEZERRA DISTRIBUIDORA LTDA.	122	62.793,32
Secretaria da Saúde Pública - Fundo de Saúde	2010NE08417	2010NE04074	NORDESTE HOSPITALAR LTDA	122	27.718,56
Secretaria da Saúde Pública - Fundo de Saúde	2010NE08418	2010NE06447	Halex Istar Industria Farmaceutica Ltda.	121	495.450,00
Secretaria da Saúde Pública - Fundo de Saúde	2010NE08420	2010NE04075	CIRURGICA BEZERRA DISTRIBUIDORA LTDA.	122	229,10
Secretaria da Saúde Pública - Fundo de Saúde	2010NE08422	2010NE06539	BECTON DICKINSON INDUSTRIAS CIRURGICAS LTDA	121	1.839,40
Secretaria da Saúde Pública - Fundo de Saúde	2010NE08423	2010NE04080	SALDANHA RODRIGUES LTDA.	122	11.800,00
Secretaria da Saúde Pública - Fundo de Saúde	2010NE08424	2010NE04156	ZAMMI INSTRUMENTAL LTDA	122	30.015,02
Secretaria da Saúde Pública - Fundo de Saúde	2010NE08425	2010NE06430	CLARIT COMERCIAL LTDA	100	142.008,16
Secretaria da Saúde Pública - Fundo de Saúde	2010NE08428	2010NE06437	CIRURGICA BEZERRA DISTRIBUIDORA LTDA.	100	29.836,80
Secretaria da Saúde Pública - Fundo de Saúde	2010NE08429	2010NE06438	TECNOCENTER MATERIAIS MEDICOS HOSPITALARES LTDA	100	163.511,05
Secretaria da Saúde Pública - Fundo de Saúde	2010NE08431	2010NE06448	NOVAFARMA INDUSTRIA FARMACEUTICA LTDA.	100	69.136,00
Secretaria da Saúde Pública - Fundo de Saúde	2010NE08432	2010NE06450	Droguistas Potiguares Reunidos Ltda.	100	43.329,00
Secretaria da Saúde Pública - Fundo de Saúde	2010NE08433	2010NE06451	BECTON DICKINSON INDUSTRIAS CIRURGICAS LTDA	100	211.860,00
Secretaria da Saúde Pública - Fundo de Saúde	2010NE08434	2010NE06231	NORDE-LAB COMÉRCIO E REPRESENTAÇÕES LTDA.	100	282.417,60
Secretaria da Saúde Pública - Fundo de Saúde	2010NE08435	2010NE06234	FRESENIUS HEMOCARE BRASIL LTDA	100	143.492,00
Secretaria da Saúde Pública - Fundo de Saúde	2010NE08436	2010NE06235	FBM INDUSTRIA FARMACÊUTICA LTDA	100	232.992,00
Secretaria da Saúde Pública - Fundo de Saúde	2010NE08437	2010NE06238	D-OXXI NORDESTE LTDA.	100	21.663,84
Secretaria da Saúde Pública - Fundo de Saúde	2010NE08438	2010NE06239	FRESENIUS HEMOCARE BRASIL LTDA	100	40.849,00
Secretaria da Saúde Pública - Fundo de Saúde	2010NE08439	2010NE06240	NORDE-LAB COMÉRCIO E REPRESENTAÇÕES LTDA.	100	58.460,00
Secretaria da Saúde Pública - Fundo de Saúde	2010NE08440	2010NE06242	POLITEC IMPORTAÇÃO E COMERCIO	100	74.374,50
Secretaria da Saúde Pública - Fundo de Saúde	2010NE08442	2010NE06243	FUJICOM COMÉRCIO DE MAT. HOSP. E IMP.LTDA.	100	107.782,40
Secretaria da Saúde Pública - Fundo de Saúde	2010NE08444	2010NE06245	FRESENIUS HEMOCARE BRASIL LTDA	100	33.960,00
Secretaria da Saúde Pública - Fundo de Saúde	2010NE08449	2010NE06260	PAPELARIA SOMATEX LTDA	100	10.749,96
Secretaria da Saúde Pública - Fundo de Saúde	2010NE08465	2010NE06493	PROTEC EXPORT IN.CO.INP.EXP.EQUIP.MED.HOSP.LTDA	100	46.675,00
Secretaria da Saúde Pública - Fundo de Saúde	2010NE08466	2010NE06496	TECNOCENTER MATERIAIS MEDICOS HOSPITALARES LTDA	100	65.404,42
Secretaria da Saúde Pública - Fundo de Saúde	2010NE08469	2010NE06499	Cirufarma Comercial Ltda.	100	23.050,00

Secretaria da Saúde Pública - Fundo de Saúde	2010NE08470	2010NE06500	Droguistas Potiguaras Reunidos Ltda.	100	48.063,00
Secretaria da Saúde Pública - Fundo de Saúde	2010NE08473	2010NE06506	NATULAB LABORATORIO S.A	100	36.198,00
Secretaria da Saúde Pública - Fundo de Saúde	2010NE08474	2010NE06184	ESCRITA COMERCIAL DE EQUIPAMENTOS E SERVIÇOS LTDA	100	31.447,50
Secretaria da Saúde Pública - Fundo de Saúde	2010NE08475	2010NE06510	Cirufarma Comercial Ltda.	100	13.900,00
Secretaria da Saúde Pública - Fundo de Saúde	2010NE08476	2010NE06527	CIRURGICA BEZERRA DISTRIBUIDORA LTDA.	100	123.500,00
Secretaria da Saúde Pública - Fundo de Saúde	2010NE08479	2010NE06575	Cirufarma Comercial Ltda.	100	10.296,00
Secretaria da Saúde Pública - Fundo de Saúde	2010NE08480	2010NE06578	PROTEC EXPORT IN.CO.INP.EXP.EQUIP.MED.HOSP.LTDA	100	12.490,20
Secretaria da Saúde Pública - Fundo de Saúde	2010NE08481	2010NE06584	CRISTALIA PROD. QUIMICOS FARM. LTDA.	100	39.820,80
Secretaria da Saúde Pública - Fundo de Saúde	2010NE08482	2010NE06585	DOMUS-DISTRIBUIDORA DE PRODUTOS FARMACEUTICOS LTDA	100	536.000,00
Secretaria da Saúde Pública - Fundo de Saúde	2010NE08483	2010NE06587	JORGE BATISTA & CIA LTDA	100	20.450,00
Secretaria da Saúde Pública - Fundo de Saúde	2010NE08484	2010NE06588	Depósito Geral de Suprimentos Hospitalares Ltda	100	36.176,16
Secretaria da Saúde Pública - Fundo de Saúde	2010NE08485	2010NE06589	Depósito Geral de Suprimentos Hospitalares Ltda	100	18.118,08
Secretaria da Saúde Pública - Fundo de Saúde	2010NE08247	2010NE05330	CIRURGICA BEZERRA DISTRIBUIDORA LTDA.	100	133.400,00
Secretaria da Saúde Pública - Fundo de Saúde	2010NE08277	2010NE06779	CARIDIANBCT TECNOLOGIA MÉDICA LTDA	100	98.000,00
Secretaria da Saúde Pública - Fundo de Saúde	2010NE08280	2010NE06806	CIRURGICA BEZERRA DISTRIBUIDORA LTDA.	100	1.408.550,00
Secretaria da Saúde Pública - Fundo de Saúde	2010NE08286	2010NE06934	PARELHAS GAS LTDA	100	29.640,00
Secretaria da Saúde Pública - Fundo de Saúde	2010NE08288	2010NE06939	Depósito Geral de Suprimentos Hospitalares Ltda	100	45.295,20
Secretaria da Saúde Pública - Fundo de Saúde	2010NE08290	2010NE06952	DENTAL MÉDICA COM. E REPRESENTAÇÕES LTDA	100	318.575,75
Secretaria da Saúde Pública - Fundo de Saúde	2010NE08292	2010NE06953	DENTAL MÉDICA COM. E REPRESENTAÇÕES LTDA	100	163.429,98
Secretaria da Saúde Pública - Fundo de Saúde	2010NE08294	2010NE06959	ARTMED COMERCIAL LTDA	100	967.850,00
Secretaria da Saúde Pública - Fundo de Saúde	2010NE08295	2010NE06698	Droguistas Potiguaras Reunidos Ltda.	100	27.425,20
Secretaria da Saúde Pública - Fundo de Saúde	2010NE08350	2010NE04634	TECNOCENTER MATERIAIS MEDICOS HOSPITALARES LTDA	100	32.585,50
Secretaria da Saúde Pública - Fundo de Saúde	2010NE08351	2010NE04641	TECNOCENTER MATERIAIS MEDICOS HOSPITALARES LTDA	100	308.883,00
Secretaria da Saúde Pública - Fundo de Saúde	2010NE08352	2010NE04653	CIRURGICA BEZERRA DISTRIBUIDORA LTDA.	100	57.460,00
Secretaria da Saúde Pública - Fundo de Saúde	2010NE08354	2010NE04680	EXATA DISTRIBUIDORA HOSPITALAR LTDA	100	229.401,00
Secretaria da Saúde Pública - Fundo de Saúde	2010NE08357	2010NE04712	CELLOFARM LTDA	100	669.120,00
Secretaria da Saúde Pública - Fundo de Saúde	2010NE08358	2010NE04717	DOMUS-DISTRIBUIDORA DE PRODUTOS FARMACEUTICOS LTDA	100	903.000,00
Secretaria da Saúde Pública - Fundo de Saúde	2010NE08363	2010NE04756	CRM COMERCIAL LTDA.	100	11.787,00
Secretaria da Saúde Pública - Fundo de Saúde	2010NE08380	2010NE03741	FRANCISCO BARBOZA ROCHA JUNIOR	122	1.656,00
Secretaria da Saúde Pública - Fundo de Saúde	2010NE08387	2010NE06950	SERRAFARMA DISTRIBUIDORA DE MEDICAMENTOS LTDA	122	3.360,00
Secretaria da Saúde Pública - Fundo de Saúde	2010NE07747	2010NE06887	PRÓ-DIET FARMACÊUTICA LTDA	100	2.749,50
Secretaria da Saúde Pública - Fundo de Saúde	2010NE07749	2010NE07002	EXPRESSA DISTRIBUIDORA DE MEDICAMENTOS	100	523.211,00
Secretaria da Saúde Pública - Fundo de Saúde	2010NE07759	2010NE06930	Droguistas Potiguaras Reunidos Ltda.	100	300.622,40
Secretaria da Saúde Pública - Fundo de Saúde	2010NE07768	2010NE05943	FARMACONN LTDA	100	342,00

Secretaria da Saúde Pública - Fundo de Saúde	2010NE07769	2010NE07001	EXPRESSA DISTRIBUIDORA DE MEDICAMENTOS	100	94.360,00
Secretaria da Saúde Pública - Fundo de Saúde	2010NE07985	2010NE06930	Droguistas Potiguares Reunidos Ltda.	100	10.000,00
Secretaria da Saúde Pública - Fundo de Saúde	2010NE08189	2010NE06610	Droguistas Potiguares Reunidos Ltda.	123	799.956,00
Secretaria da Saúde Pública - Fundo de Saúde	2010NE08208	2010NE05940	EXPRESSA DISTRIBUIDORA DE MEDICAMENTOS	100	59.880,00
Secretaria da Saúde Pública - Fundo de Saúde	2010NE08209	2010NE05941	EXPRESSA DISTRIBUIDORA DE MEDICAMENTOS	100	103.036,00
Secretaria da Saúde Pública - Fundo de Saúde	2010NE08210	2010NE05942	ATMA PRODUTOS HOSPITALARES LTDA.	100	121.620,00
Secretaria da Saúde Pública - Fundo de Saúde	2010NE08211	2010NE05944	Droguistas Potiguares Reunidos Ltda.	100	729.600,84
Secretaria da Saúde Pública - Fundo de Saúde	2010NE08267	2010NE06672	EXPRESSA DISTRIBUIDORA DE MEDICAMENTOS	100	542.857,28
Secretaria da Saúde Pública - Fundo de Saúde	2010NE08270	2010NE06691	GERMED FARMACEUTICA LTDA	100	47.760,00
Secretaria da Saúde Pública - Fundo de Saúde	2010NE08276	2010NE06692	Droguistas Potiguares Reunidos Ltda.	100	2.184.993,80
Secretaria da Saúde Pública - Fundo de Saúde	2010NE08285	2010NE06693	GERMED FARMACEUTICA LTDA	100	47.760,00
Secretaria da Saúde Pública - Fundo de Saúde	2010NE08299	2010NE06974	D-HOSP DIST. HOSPITALAR, IMPORTAÇÃO E EXPORTAÇÃO L	100	208.894,00
Secretaria da Saúde Pública - Fundo de Saúde	2010NE08315	2010NE06673	NOVARTIS BIOCÍENCIAS S.A	100	387.436,00
Secretaria da Saúde Pública - Fundo de Saúde	2010NE08320	2010NE06674	Droguistas Potiguares Reunidos Ltda.	100	1.243.080,50
Secretaria da Saúde Pública - Fundo de Saúde	2010NE08323	2010NE06675	EXPRESSA DISTRIBUIDORA DE MEDICAMENTOS	100	498.747,20
Secretaria da Saúde Pública - Fundo de Saúde	2010NE08326	2010NE06676	EXPRESSA DISTRIBUIDORA DE MEDICAMENTOS	100	343.489,88
Secretaria da Saúde Pública - Fundo de Saúde	2010NE08328	2010NE06677	Droguistas Potiguares Reunidos Ltda.	100	96.521,40
Secretaria da Saúde Pública - Fundo de Saúde	2010NE08331	2010NE06678	Droguistas Potiguares Reunidos Ltda.	100	1.537.050,00
Secretaria da Saúde Pública - Fundo de Saúde	2010NE08333	2010NE06679	Droguistas Potiguares Reunidos Ltda.	100	41.670,00
Secretaria da Saúde Pública - Fundo de Saúde	2010NE08336	2010NE06683	EXPRESSA DISTRIBUIDORA DE MEDICAMENTOS	100	647.585,00
Secretaria da Saúde Pública - Fundo de Saúde	2010NE08338	2010NE06689	EXPRESSA DISTRIBUIDORA DE MEDICAMENTOS	100	44.772,00
Secretaria da Saúde Pública - Fundo de Saúde	2010NE08339	2010NE06690	EXPRESSA DISTRIBUIDORA DE MEDICAMENTOS	100	283.021,40
Secretaria da Saúde Pública - Fundo de Saúde	2010NE08356	2010NE04700	Droguistas Potiguares Reunidos Ltda.	100	1.481.400,00
Secretaria da Saúde Pública - Fundo de Saúde	2010NE08419	2010NE06462	CRISTALIA PROD. QUIMICOS FARM. LTDA.	121	4.700,00
Secretaria da Saúde Pública - Fundo de Saúde	2010NE08421	2010NE06463	EMS S/A	121	11.250,00
Secretaria da Saúde Pública - Fundo de Saúde	2010NE08430	2010NE06441	EXPRESSA DISTRIBUIDORA DE MEDICAMENTOS	100	12.765,28
Secretaria da Saúde Pública - Fundo de Saúde	2010NE08441	2010NE06464	Droguistas Potiguares Reunidos Ltda.	100	493.800,00
Secretaria da Saúde Pública - Fundo de Saúde	2010NE08443	2010NE06465	Droguistas Potiguares Reunidos Ltda.	100	41.670,00
Secretaria da Saúde Pública - Fundo de Saúde	2010NE08445	2010NE06466	Droguistas Potiguares Reunidos Ltda.	100	27.780,00
Secretaria da Saúde Pública - Fundo de Saúde	2010NE08446	2010NE06467	NOVARTIS BIOCÍENCIAS S.A	100	185.964,80
Secretaria da Saúde Pública - Fundo de Saúde	2010NE08447	2010NE06469	Droguistas Potiguares Reunidos Ltda.	100	41.670,00
Secretaria da Saúde Pública - Fundo de Saúde	2010NE08448	2010NE06470	SAD-MED LTDA	100	104.486,50
Secretaria da Saúde Pública - Fundo de Saúde	2010NE08450	2010NE06471	GERMED FARMACEUTICA LTDA	100	47.760,00
Secretaria da Saúde Pública - Fundo de Saúde	2010NE08451	2010NE06472	PRODUTOS ROCHE QUÍMICOS E FARMACÊUTICOS S.A	100	22.290,00

Secretaria da Saúde Pública - Fundo de Saúde	2010NE08453	2010NE06473	PRODUTOS ROCHE QUÍMICOS E FARMACÊUTICOS S.A	100	40.146,00
Secretaria da Saúde Pública - Fundo de Saúde	2010NE08455	2010NE06474	EXPRESSA DISTRIBUIDORA DE MEDICAMENTOS	100	98.769,60
Secretaria da Saúde Pública - Fundo de Saúde	2010NE08460	2010NE06476	EXPRESSA DISTRIBUIDORA DE MEDICAMENTOS	100	23.880,00
Secretaria da Saúde Pública - Fundo de Saúde	2010NE08488	2010NE06614	PRODUTOS ROCHE QUÍMICOS E FARMACÊUTICOS S.A	100	15.780,00
Secretaria da Saúde Pública - Fundo de Saúde	2010NE07987	2010NE00458	AEROTUR SERVIÇOS DE VIAGENS LTDA - EPP	100	24.967,92
Secretaria da Saúde Pública - Fundo de Saúde	2010NE08391	2010NE04819	LINDE GASES LTDA	100	968.326,75
Secretaria da Saúde Pública - Fundo de Saúde	2010NE08398	2010NE06373	Distelg - Elg Distribuidora de Alimentos Ltda	100	97.469,94
Secretaria da Saúde Pública - Fundo de Saúde	2010NE08399	2010NE06391	Distelg - Elg Distribuidora de Alimentos Ltda	100	98.289,94
Secretaria da Saúde Pública - Fundo de Saúde	2010NE08579	2010NE00030	SAFE LOCAÇÃO DE MÃO DE OBRAE SERVIÇOS LTDA	100	1.163.498,90
Secretaria da Saúde Pública - Fundo de Saúde	2010NE08580	2010NE00031	Garra Vigilância LTDA	100	975.850,27
Secretaria da Saúde Pública - Fundo de Saúde	2010NE08581	2010NE00657	JMT SERVIÇOS E LOCAÇÃO DE MÃO DE OBRA LTDA - ME	100	664.774,90
Secretaria da Saúde Pública - Fundo de Saúde	2010NE08587	2010NE00437	JMT SERVIÇOS E LOCAÇÃO DE MÃO DE OBRA LTDA - ME	100	1.919.819,54
Secretaria da Saúde Pública - Fundo de Saúde	2010NE08588	2010NE00031	Garra Vigilância LTDA	100	975.645,67
Secretaria da Saúde Pública - Fundo de Saúde	2010NE08589	2010NE00030	SAFE LOCAÇÃO DE MÃO DE OBRAE SERVIÇOS LTDA	100	1.161.689,40
Secretaria da Saúde Pública - Fundo de Saúde	2010NE07812	2010NE00034	ESTAGIÁRIOS - NÍVEL SUPERIOR E NÍVEL MÉDIO	100	2.142,00
Secretaria da Saúde Pública - Fundo de Saúde	2010NE07735	2010NE00031	Garra Vigilância LTDA	100	890.953,01
Secretaria da Saúde Pública - Fundo de Saúde	2010NE07807	2010NE00030	SAFE LOCAÇÃO DE MÃO DE OBRAE SERVIÇOS LTDA	100	1.658.818,60
Secretaria da Saúde Pública - Fundo de Saúde	2010NE07855	2010NE00437	JMT SERVIÇOS E LOCAÇÃO DE MÃO DE OBRA LTDA - ME	100	21.427,81
Secretaria da Saúde Pública - Fundo de Saúde	2010NE08403	2010NE06399	CLARIT COMERCIAL LTDA	100	143.434,75
Secretaria da Saúde Pública - Fundo de Saúde	2010NE07964	2010NE05311	SOC. BENEFICIENTES DE SENHORAS HOSP. LIBANES	100	52.932,69
Secretaria da Saúde Pública - Fundo de Saúde	2010NE08081	2010NE07032	J. de Moura Vale - ME	100	3.595,00
Secretaria da Saúde Pública - Fundo de Saúde	2010NE08084	2010NE07036	J. de Moura Vale - ME	100	7.565,00
Secretaria da Saúde Pública - Fundo de Saúde	2010NE08088	2010NE03457	NATAL HOSPITAL CENTER S/C	100	61.853,17
Secretaria da Saúde Pública - Fundo de Saúde	2010NE08091	2010NE03481	HOSPITAL DO CORAÇÃO DE NATAL LTDA.	100	54.069,89
Secretaria da Saúde Pública - Fundo de Saúde	2010NE08092	2010NE03507	MEDICAL SHOP PROD. HOSPITALARES LTDA	100	48.000,00
Secretaria da Saúde Pública - Fundo de Saúde	2010NE08095	2010NE03566	PRODUTOS ROCHE QUÍMICOS E FARMACÊUTICOS S.A	100	41.260,68
Secretaria da Saúde Pública - Fundo de Saúde	2010NE08071	2010NE07028	W T COMÉRCIO & REPRESENTAÇÕES LTDA	100	206,76
Secretaria da Saúde Pública - Fundo de Saúde	2010NE08072	2010NE07029	NUTERAL INDÚSTRIA DE FORMULAÇÕES NUTRICIONAIS LTDA	100	157,50
Secretaria da Saúde Pública - Fundo de Saúde	2010NE08074	2010NE07030	CIRURGICA BEZERRA DISTRIBUIDORA LTDA.	100	192,00
Secretaria da Saúde Pública - Fundo de Saúde	2010NE08111	2010NE01829	INSTITUTO DO CORAÇÃO DE NATAL LTDA.	100	55.800,00
Secretaria da Saúde Pública - Fundo de Saúde	2010NE08113	2010NE01856	NATAL HOSPITAL CENTER S/C	100	41.068,44
Secretaria da Saúde Pública - Fundo de Saúde	2010NE08115	2010NE01894	NOVARTIS BIOCIEÊNCIAS S.A	100	20.147,00
Secretaria da Saúde Pública - Fundo de Saúde	2010NE08099	2010NE01402	VIDA EM CASA LTDA	100	62.960,14
Secretaria da Saúde Pública - Fundo de Saúde	2010NE08105	2010NE01698	NATAL HOSPITAL CENTER S/C	100	91.924,17

Secretaria da Saúde Pública - Fundo de Saúde	2010NE08128	2010NE02201	VIDA EM CASA LTDA	100	60.012,66
Secretaria da Saúde Pública - Fundo de Saúde	2010NE07748	2010NE05295	CIRURGICA BEZERRA DISTRIBUIDORA LTDA.	122	7.950,00
Secretaria da Saúde Pública - Fundo de Saúde	2010NE07750	2010NE06891	ELFA MEDICAMENTOS LTDA	100	2.318,40
Secretaria da Saúde Pública - Fundo de Saúde	2010NE07751	2010NE05641	Droguistas Potiguares Reunidos Ltda.	100	306,00
Secretaria da Saúde Pública - Fundo de Saúde	2010NE07752	2010NE05744	EXPRESSA DISTRIBUIDORA DE MEDICAMENTOS	100	400,50
Secretaria da Saúde Pública - Fundo de Saúde	2010NE07753	2010NE06116	EXPRESSA DISTRIBUIDORA DE MEDICAMENTOS	100	115,32
Secretaria da Saúde Pública - Fundo de Saúde	2010NE07754	2010NE06108	EXPRESSA DISTRIBUIDORA DE MEDICAMENTOS	100	76,88
Secretaria da Saúde Pública - Fundo de Saúde	2010NE07755	2010NE06916	ELFA MEDICAMENTOS LTDA	100	5.396,10
Secretaria da Saúde Pública - Fundo de Saúde	2010NE07756	2010NE06903	ELFA MEDICAMENTOS LTDA	100	2.317,50
Secretaria da Saúde Pública - Fundo de Saúde	2010NE07757	2010NE07044	ELI LILLY DO BRASIL LTDA.	100	24.971,10
Secretaria da Saúde Pública - Fundo de Saúde	2010NE07761	2010NE06886	UCI FARMA INDUSTRIA FARMACEUTICA LTDA	100	198,00
Secretaria da Saúde Pública - Fundo de Saúde	2010NE07762	2010NE02843	EXPRESSA DISTRIBUIDORA DE MEDICAMENTOS	100	815,40
Secretaria da Saúde Pública - Fundo de Saúde	2010NE07763	2010NE05635	EPHOS-106 PRODUTOS HOSPITALARES LTDA	100	26,91
Secretaria da Saúde Pública - Fundo de Saúde	2010NE07765	2010NE06105	EXPRESSA DISTRIBUIDORA DE MEDICAMENTOS	100	115,32
Secretaria da Saúde Pública - Fundo de Saúde	2010NE07766	2010NE06885	EXOMED - Representação de Medicamentos Ltda.	100	21.348,00
Secretaria da Saúde Pública - Fundo de Saúde	2010NE07767	2010NE05649	EXPRESSA DISTRIBUIDORA DE MEDICAMENTOS	100	548,34
Secretaria da Saúde Pública - Fundo de Saúde	2010NE07770	2010NE07039	NOVARTIS BIOCÍENCIAS S.A	100	6.199,20
Secretaria da Saúde Pública - Fundo de Saúde	2010NE07771	2010NE07031	DENTAL MEDICA COMERCIO E REPRESENTAÇÕES LTDA	100	3.302,00
Secretaria da Saúde Pública - Fundo de Saúde	2010NE08050	2010NE07137	CRISTALIA PROD. QUIMICOS FARM. LTDA.	100	894,60
Secretaria da Saúde Pública - Fundo de Saúde	2010NE08051	2010NE07027	J. de Moura Vale - ME	100	757,58
Secretaria da Saúde Pública - Fundo de Saúde	2010NE08136	2010NE02463	PRODUTOS ROCHE QUÍMICOS E FARMACÊUTICOS S.A	100	25.117,60
Secretaria da Saúde Pública - Fundo de Saúde	2010NE08137	2010NE02480	NOVARTIS BIOCÍENCIAS S.A	100	20.358,00
Secretaria da Saúde Pública - Fundo de Saúde	2010NE08140	2010NE03893	PRODUTOS ROCHE QUÍMICOS E FARMACÊUTICOS S.A	100	41.260,68
Secretaria da Saúde Pública - Fundo de Saúde	2010NE08141	2010NE03897	NORDPROD DISTRIBUIDORA DE PRODUTOS HOSP. LTDA	100	29.881,32
Secretaria da Saúde Pública - Fundo de Saúde	2010NE08142	2010NE03899	PRODUTOS ROCHE QUÍMICOS E FARMACÊUTICOS S.A	100	34.383,90
Secretaria da Saúde Pública - Fundo de Saúde	2010NE08143	2010NE03946	FIXANO COM. IMPL. ORTOPEDICO LTDA	100	38.000,00
Secretaria da Saúde Pública - Fundo de Saúde	2010NE08144	2010NE03974	PRODUTOS ROCHE QUÍMICOS E FARMACÊUTICOS S.A	100	34.383,90
Secretaria da Saúde Pública - Fundo de Saúde	2010NE08145	2010NE03975	PRODUTOS ROCHE QUÍMICOS E FARMACÊUTICOS S.A	100	34.383,90
Secretaria da Saúde Pública - Fundo de Saúde	2010NE08225	2010NE05626	HOSPITAL DO CORAÇÃO DE NATAL LTDA.	100	45.827,77
Secretaria da Saúde Pública - Fundo de Saúde	2010NE08257	2010NE06638	PRODUTOS ROCHE QUÍMICOS E FARMACÊUTICOS S.A	100	37.035,36
Secretaria da Saúde Pública - Fundo de Saúde	2010NE07802	2010NE03463	ENDO MEDICAL NORDESTE COML LTDA.	100	45.000,00
Secretaria da Saúde Pública - Fundo de Saúde	2010NE07804	2010NE03473	VISÃO CLINICA DE OLHOS LTDA EPP	100	1.000,00
Secretaria da Saúde Pública - Fundo de Saúde	2010NE07805	2010NE03483	UNIDADE DE VÍDEO ENDOSCÓPIA DIGESTIVA-ALFA CASTRO	100	4.000,00
Secretaria da Saúde Pública - Fundo de Saúde	2010NE07806	2010NE03485	REAL HOSPITAL PORTUGUÊS DE BENF. PERNAMBUCO	100	472,00

Secretaria da Saúde Pública - Fundo de Saúde	2010NE07810	2010NE03487	UNIDADE DE VÍDEO ENDOSCÓPIA DIGESTIVA-ALFA CASTRO	100	4.000,00
Secretaria da Saúde Pública - Fundo de Saúde	2010NE07814	2010NE03494	INSTITUTO DO CORAÇÃO DE NATAL LTDA.	100	35.500,00
Secretaria da Saúde Pública - Fundo de Saúde	2010NE07816	2010NE03495	CLEONICE MARIA DO NASCIMENTO OLIVEIRA	100	3.595,97
Secretaria da Saúde Pública - Fundo de Saúde	2010NE07827	2010NE03856	MEDSINTESE IMP. EXP. E COMERCIO LTDA	100	65.049,84
Secretaria da Saúde Pública - Fundo de Saúde	2010NE07828	2010NE03940	CENTRO DE EQUOTERAPIA DO RN LTDA.	100	4.760,00
Secretaria da Saúde Pública - Fundo de Saúde	2010NE07829	2010NE00192	EXATA DISTRIBUIDORA HOSPITALAR LTDA	100	1.310,00
Secretaria da Saúde Pública - Fundo de Saúde	2010NE07830	2010NE00197	EXATA DISTRIBUIDORA HOSPITALAR LTDA	100	1.310,40
Secretaria da Saúde Pública - Fundo de Saúde	2010NE07831	2010NE04063	SILVERA MARIA FERREIRA	100	4.982,42
Secretaria da Saúde Pública - Fundo de Saúde	2010NE07833	2010NE00192	EXATA DISTRIBUIDORA HOSPITALAR LTDA	100	0,40
Secretaria da Saúde Pública - Fundo de Saúde	2010NE07834	2010NE04100	CIRURGICA BEZERRA DISTRIBUIDORA LTDA.	100	633,60
Secretaria da Saúde Pública - Fundo de Saúde	2010NE07835	2010NE00228	Droguistas Potiguares Reunidos Ltda.	100	234,00
Secretaria da Saúde Pública - Fundo de Saúde	2010NE07836	2010NE04274	CIRURGICA BEZERRA DISTRIBUIDORA LTDA.	100	209.053,00
Secretaria da Saúde Pública - Fundo de Saúde	2010NE07838	2010NE00230	J. de Moura Vale - ME	100	7.950,00
Secretaria da Saúde Pública - Fundo de Saúde	2010NE07842	2010NE00301	J. de Moura Vale - ME	100	8.459,94
Secretaria da Saúde Pública - Fundo de Saúde	2010NE07843	2010NE04419	ASSOCIAÇÃO DE ASSISTÊNCIA A CRIANÇA DEFICIENTE	100	911,00
Secretaria da Saúde Pública - Fundo de Saúde	2010NE07844	2010NE00318	PRESTADORES DE SERVIÇOS DO SUS	100	1.863,90
Secretaria da Saúde Pública - Fundo de Saúde	2010NE07851	2010NE04466	DG FARMACEUTICA LTDA	100	7,29
Secretaria da Saúde Pública - Fundo de Saúde	2010NE07856	2010NE04470	J. de Moura Vale - ME	100	5.600,00
Secretaria da Saúde Pública - Fundo de Saúde	2010NE07860	2010NE01884	UNIDADE DE VÍDEO ENDOSCÓPIA DIGESTIVA-ALFA CASTRO	100	4.000,00
Secretaria da Saúde Pública - Fundo de Saúde	2010NE07861	2010NE04493	HOSPITAL DO CORAÇÃO DE NATAL LTDA.	100	14.210,50
Secretaria da Saúde Pública - Fundo de Saúde	2010NE07876	2010NE02045	J. de Moura Vale - ME	100	587,55
Secretaria da Saúde Pública - Fundo de Saúde	2010NE07877	2010NE00006	CLÍNICA DE CIRURGIA TORÁCICA S/S LTDA	100	34.000,00
Secretaria da Saúde Pública - Fundo de Saúde	2010NE07880	2010NE02055	CLINICA PEDRO CALVALCANTE	100	8.178,99
Secretaria da Saúde Pública - Fundo de Saúde	2010NE07882	2010NE02170	FLAUBERT SENA DE MEDEIROS	100	7.500,00
Secretaria da Saúde Pública - Fundo de Saúde	2010NE07886	2010NE02278	J. de Moura Vale - ME	100	2.703,20
Secretaria da Saúde Pública - Fundo de Saúde	2010NE07888	2010NE04795	WHITE MARTINS GASES INDUSTRIAIS DO NORDESTE S/A	100	786,00
Secretaria da Saúde Pública - Fundo de Saúde	2010NE07889	2010NE02378	J. de Moura Vale - ME	100	2.395,50
Secretaria da Saúde Pública - Fundo de Saúde	2010NE07890	2010NE02388	J. de Moura Vale - ME	100	575,33
Secretaria da Saúde Pública - Fundo de Saúde	2010NE07891	2010NE04805	PRODUTOS ROCHE QUÍMICOS E FARMACÊUTICOS S.A	100	27.507,12
Secretaria da Saúde Pública - Fundo de Saúde	2010NE07892	2010NE04814	J. de Moura Vale - ME	100	2.965,00
Secretaria da Saúde Pública - Fundo de Saúde	2010NE07893	2010NE02437	NOVARTIS BIOCÊNCIAS S.A	100	3.753,00
Secretaria da Saúde Pública - Fundo de Saúde	2010NE07894	2010NE02454	J. de Moura Vale - ME	100	10.709,60
Secretaria da Saúde Pública - Fundo de Saúde	2010NE07895	2010NE02493	EXPRESSA DISTRIBUIDORA DE MEDICAMENTOS	100	441,84
Secretaria da Saúde Pública - Fundo de Saúde	2010NE07896	2010NE03024	CIRURGICA BEZERRA DISTRIBUIDORA LTDA.	100	225,00

Secretaria da Saúde Pública - Fundo de Saúde	2010NE07899	2010NE05470	OTOCENTRO -RN SC LTDA	100	7.900,00
Secretaria da Saúde Pública - Fundo de Saúde	2010NE07900	2010NE05551	M. G. L. A. FARMÁCIA E MANIPULAÇÃO LTDA - ME	100	211,50
Secretaria da Saúde Pública - Fundo de Saúde	2010NE07901	2010NE05605	CRM COMERCIAL LTDA.	100	3,60
Secretaria da Saúde Pública - Fundo de Saúde	2010NE07902	2010NE05639	HOSPFAR IND E COM DE PRODUTOS HOSPITALARES LTDA	100	280,32
Secretaria da Saúde Pública - Fundo de Saúde	2010NE07904	2010NE05652	MEDIMAGEM-CLÍNICA DE RADIOLOGIA E ULTRASONOGRAFIA	100	1.744,81
Secretaria da Saúde Pública - Fundo de Saúde	2010NE07909	2010NE02201	VIDA EM CASA LTDA	100	55.903,02
Secretaria da Saúde Pública - Fundo de Saúde	2010NE07919	2010NE04888	W FELIPE DA SILVA	100	5.500,00
Secretaria da Saúde Pública - Fundo de Saúde	2010NE07920	2010NE05677	SOC. BENEFICIENTES DE SENHORAS HOSP. LIBANES	100	60.206,63
Secretaria da Saúde Pública - Fundo de Saúde	2010NE07921	2010NE04892	CIRURGICA BEZERRA DISTRIBUIDORA LTDA.	100	876,48
Secretaria da Saúde Pública - Fundo de Saúde	2010NE07922	2010NE05680	PAMEHP-PRONTO ATENDIMENTO MED.HOSP. PERM.	100	15.723,40
Secretaria da Saúde Pública - Fundo de Saúde	2010NE07925	2010NE05697	INSTITUTO DE CIRURGIA VASCULAR E ENDOVASC DO RN	100	242.418,33
Secretaria da Saúde Pública - Fundo de Saúde	2010NE07928	2010NE05715	SAMUEL LUCAS PINHEIRO DA SILVA	100	7.500,00
Secretaria da Saúde Pública - Fundo de Saúde	2010NE07932	2010NE05080	ECO CENTRO CARDIOLOGICO DE NATAL S/S LTDA	100	460,00
Secretaria da Saúde Pública - Fundo de Saúde	2010NE07933	2010NE05738	MEDICAL MERCANTIL DE APARELHAGEM MÉDICA LTDA.	100	5.551,50
Secretaria da Saúde Pública - Fundo de Saúde	2010NE07934	2010NE05089	WHITE MARTINS GASES INDUSTRIAIS DO NORDESTE S/A	100	1.800,00
Secretaria da Saúde Pública - Fundo de Saúde	2010NE07935	2010NE05747	DROGAFONTE LTDA.	100	3,60
Secretaria da Saúde Pública - Fundo de Saúde	2010NE07936	2010NE05095	TECNOCENTER MATERIAIS MEDICOS HOSPITALARES LTDA	100	28,50
Secretaria da Saúde Pública - Fundo de Saúde	2010NE07937	2010NE05748	EXPRESSA DISTRIBUIDORA DE MEDICAMENTOS	100	56,00
Secretaria da Saúde Pública - Fundo de Saúde	2010NE07940	2010NE05127	NOVARTIS BIOCÍNCIAS S.A	100	4.649,40
Secretaria da Saúde Pública - Fundo de Saúde	2010NE07942	2010NE05167	VISÃO CLINICA DE OLHOS LTDA EPP	100	4.000,00
Secretaria da Saúde Pública - Fundo de Saúde	2010NE07943	2010NE05937	NATAL HOSPITAL CENTER S/C	100	141,54
Secretaria da Saúde Pública - Fundo de Saúde	2010NE07944	2010NE05210	WHITE MARTINS GASES INDUSTRIAIS DO NORDESTE S/A	100	786,00
Secretaria da Saúde Pública - Fundo de Saúde	2010NE07946	2010NE05214	WHITE MARTINS GASES INDUSTRIAIS DO NORDESTE S/A	100	786,00
Secretaria da Saúde Pública - Fundo de Saúde	2010NE07948	2010NE05220	Liga Norte Rio Grandense Contra o Cancer	100	786,00
Secretaria da Saúde Pública - Fundo de Saúde	2010NE07949	2010NE05220	Liga Norte Rio Grandense Contra o Cancer	100	240.743,96
Secretaria da Saúde Pública - Fundo de Saúde	2010NE07950	2010NE05221	INSTITUTO DO CORAÇÃO WILSON ROSADO	100	164.132,23
Secretaria da Saúde Pública - Fundo de Saúde	2010NE07952	2010NE05222	INSTITUTO DO CORAÇÃO DE NATAL LTDA.	100	183.564,34
Secretaria da Saúde Pública - Fundo de Saúde	2010NE07953	2010NE05223	ELANO CANTIDIO DE MEDEIROS	100	272.110,45
Secretaria da Saúde Pública - Fundo de Saúde	2010NE07957	2010NE05225	INSTITUTO DE RADIOLOGIA DE CAICÓ LTDA	100	74.560,27
Secretaria da Saúde Pública - Fundo de Saúde	2010NE07968	2010NE06795	NATAL HOSPITAL CENTER S/C	100	116.220,65
Secretaria da Saúde Pública - Fundo de Saúde	2010NE07971	2010NE06796	SPINE CENTER CENTRO DE COLUNA VERTEBRAL LTDA	100	25.500,00
Secretaria da Saúde Pública - Fundo de Saúde	2010NE07976	2010NE06896	ELFA MEDICAMENTOS LTDA	100	3.553,20
Secretaria da Saúde Pública - Fundo de Saúde	2010NE07979	2010NE06897	ELFA MEDICAMENTOS LTDA	100	3.553,20
Secretaria da Saúde Pública - Fundo de Saúde	2010NE07981	2010NE06902	Droguistas Potiguares Reunidos Ltda.	100	435,48

Secretaria da Saúde Pública - Fundo de Saúde	2010NE07983	2010NE06905	ELFA MEDICAMENTOS LTDA	100	2.317,50
Secretaria da Saúde Pública - Fundo de Saúde	2010NE07988	2010NE06944	NUTERAL INDÚSTRIA DE FORMULAÇÕES NUTRICIONAIS LTDA	100	630,00
Secretaria da Saúde Pública - Fundo de Saúde	2010NE07993	2010NE00340	ELFA MEDICAMENTOS LTDA	100	20.948,40
Secretaria da Saúde Pública - Fundo de Saúde	2010NE07994	2010NE06963	TREVO COMÉRCIO E DISTRIBUIÇÃO HOSPITALAR LTDA	100	75.400,00
Secretaria da Saúde Pública - Fundo de Saúde	2010NE07997	2010NE06060	VIDA EM CASA LTDA	100	52.929,36
Secretaria da Saúde Pública - Fundo de Saúde	2010NE08001	2010NE06061	VIDA EM CASA LTDA	100	60.036,15
Secretaria da Saúde Pública - Fundo de Saúde	2010NE08002	2010NE06964	TREVO COMÉRCIO E DISTRIBUIÇÃO HOSPITALAR LTDA	100	75.400,00
Secretaria da Saúde Pública - Fundo de Saúde	2010NE08003	2010NE06066	G M DOS REIS JUNIOR	100	10.300,00
Secretaria da Saúde Pública - Fundo de Saúde	2010NE08004	2010NE06987	MEDIMAGEM-CLÍNICA DE RADIOLOGIA E ULTRASONOGRAFIA	100	8.012,58
Secretaria da Saúde Pública - Fundo de Saúde	2010NE08005	2010NE00498	HOSPITAL DO CORAÇÃO DE NATAL LTDA.	100	86.135,77
Secretaria da Saúde Pública - Fundo de Saúde	2010NE08008	2010NE06074	WHITE MARTINS GASES INDUSTRIAIS DO NORDESTE S/A	100	1.800,00
Secretaria da Saúde Pública - Fundo de Saúde	2010NE08010	2010NE06100	ELFA MEDICAMENTOS LTDA	100	854,22
Secretaria da Saúde Pública - Fundo de Saúde	2010NE08011	2010NE07004	INSTITUTO DO CORAÇÃO DE NATAL LTDA.	100	71.872,17
Secretaria da Saúde Pública - Fundo de Saúde	2010NE08012	2010NE06101	ELFA PRODUTOS FARMACEUTICOS E HOSP. LTDA.	100	13.125,00
Secretaria da Saúde Pública - Fundo de Saúde	2010NE08022	2010NE06147	HOSP-LOG COMERCIO DE PRODUTOS HOSPITALARES LTDA	100	1.321,60
Secretaria da Saúde Pública - Fundo de Saúde	2010NE08028	2010NE07022	J. de Moura Vale - ME	100	6.353,50
Secretaria da Saúde Pública - Fundo de Saúde	2010NE08030	2010NE07070	NOVARTIS BIOCÍENCIAS S.A	100	3.099,04
Secretaria da Saúde Pública - Fundo de Saúde	2010NE08035	2010NE07023	MEDICAL MERCANTIL DE APARELHAGEM MÉDICA LTDA.	100	2.830,40
Secretaria da Saúde Pública - Fundo de Saúde	2010NE08036	2010NE01069	J. de Moura Vale - ME	100	2.730,85
Secretaria da Saúde Pública - Fundo de Saúde	2010NE08037	2010NE07024	MEDICAL MERCANTIL DE APARELHAGEM MÉDICA LTDA.	100	2.697,80
Secretaria da Saúde Pública - Fundo de Saúde	2010NE08039	2010NE07025	MEDICAL MERCANTIL DE APARELHAGEM MÉDICA LTDA.	100	2.454,80
Secretaria da Saúde Pública - Fundo de Saúde	2010NE08040	2010NE01320	J. de Moura Vale - ME	100	8.790,96
Secretaria da Saúde Pública - Fundo de Saúde	2010NE08041	2010NE07026	CRM COMERCIAL LTDA.	100	4.205,62
Secretaria da Saúde Pública - Fundo de Saúde	2010NE08042	2010NE07027	J. de Moura Vale - ME	100	4.205,62
Secretaria da Saúde Pública - Fundo de Saúde	2010NE08043	2010NE07105	Hospital Antonio Prudente de Natal LTDA	100	942.450,00
Secretaria da Saúde Pública - Fundo de Saúde	2010NE08045	2010NE07107	HOSPITAL DO CORAÇÃO DE NATAL LTDA.	100	471.225,00
Secretaria da Saúde Pública - Fundo de Saúde	2010NE08046	2010NE01400	FLAUBERT SENA DE MEDEIROS	100	7.500,00
Secretaria da Saúde Pública - Fundo de Saúde	2010NE08047	2010NE07113	NATAL HOSPITAL CENTER S/C	100	1.602.165,57
Secretaria da Saúde Pública - Fundo de Saúde	2010NE08155	2010NE01555	Vectra Consultoria e Serviços Ltda.	100	23.170,95
Secretaria da Saúde Pública - Fundo de Saúde	2010NE08192	2010NE02957	MEDCORP PRODUTOS HOSPITALARES LTDA	100	111.426,00
Secretaria da Saúde Pública - Fundo de Saúde	2010NE08195	2010NE03048	MICROSERV. SERV. DE EQUIP. HOSP. LTDA	100	291.657,60
Secretaria da Saúde Pública - Fundo de Saúde	2010NE08213	2010NE05983	MARIA DE FÁTIMA CABRAL BARBOSA - ME	100	74.500,00
Secretaria da Saúde Pública - Fundo de Saúde	2010NE08215	2010NE06071	PROMÉDICA COM. E ASSIST. TÉCN. MÉDICA LTDA.	100	239.065,12
Secretaria da Saúde Pública - Fundo de Saúde	2010NE07799	2010NE00020	DETRAN/RN	100	1.172,45

Secretaria da Saúde Pública - Fundo de Saúde	2010NE07813	2010NE00035	AUXÍLIO TRANSPORTE - ESTAGIÁRIOS	100	126,21
Secretaria da Saúde Pública - Fundo de Saúde	2010NE08254	2010NE06652	ARCO IRIS PINTURAS E CONSTRUÇÃO LTDA.	100	14.804,82
Secretaria da Saúde Pública - Fundo de Saúde	2010NE07737	2010NE00029	Departamento Estadual de Imprensa - DEI	100	139.173,60
Secretaria da Saúde Pública - Fundo de Saúde	2010NE07741	2010NE04978	BRASCON CONSTRUÇÕES E EMPREENDIMENTOS LTDA	100	5.751,20
Secretaria da Saúde Pública - Fundo de Saúde	2010NE07744	2010NE07006	MEDLIFE COMÉRCIO E SERVIÇOS DE EQUIPAMENTOS HOSP.	100	2.800,00
Secretaria da Saúde Pública - Fundo de Saúde	2010NE07745	2010NE06947	CEMEL-COMERCIO DE EQUIP. MAT. E EDIFIC LTDA	100	14.744,77
Secretaria da Saúde Pública - Fundo de Saúde	2010NE07801	2010NE00023	FENASEG-Fed.Nac.das Emp. de Seguros Priv. e de Cap	100	4.508,46
Secretaria da Saúde Pública - Fundo de Saúde	2010NE07809	2010NE00032	Garra Vigilância LTDA	100	13.295,14
Secretaria da Saúde Pública - Fundo de Saúde	2010NE07811	2010NE00033	LINDE GASES LTDA	100	13.130,00
Secretaria da Saúde Pública - Fundo de Saúde	2010NE07817	2010NE00040	SEC PUBLICIDADE LTDA	100	6.909,80
Secretaria da Saúde Pública - Fundo de Saúde	2010NE07819	2010NE00051	ECT-EMPRESA BRASILEIRA DE CORREIOS E TELÉGRAFOS	100	69.191,33
Secretaria da Saúde Pública - Fundo de Saúde	2010NE07823	2010NE03645	3A LOCAÇÕES LTDA	100	5.000,00
Secretaria da Saúde Pública - Fundo de Saúde	2010NE07825	2010NE03782	WBIRANILTON L. ARAÚJO-ME	100	14.338,86
Secretaria da Saúde Pública - Fundo de Saúde	2010NE07832	2010NE04094	Conselho Reg. Engenharia, Arquit. e Agronomia-CREA	100	2.779,50
Secretaria da Saúde Pública - Fundo de Saúde	2010NE07839	2010NE04355	X - SOLUTION DOC BUREAU LTDA	100	17.050,00
Secretaria da Saúde Pública - Fundo de Saúde	2010NE07846	2010NE00336	PRESTADORES DE SERVIÇOS DO SUS	100	571.877,54
Secretaria da Saúde Pública - Fundo de Saúde	2010NE07848	2010NE01674	AMORIM EDITORA E GRÁFICA LTDA ME	100	4.392,50
Secretaria da Saúde Pública - Fundo de Saúde	2010NE07853	2010NE01686	SOS DIALISE UNIDADE MÓVEL	100	263.978,40
Secretaria da Saúde Pública - Fundo de Saúde	2010NE07854	2010NE00433	X MANUTENCAO EM MAQ. INDUSTRIAIS LTDA ME	100	3.690,00
Secretaria da Saúde Pública - Fundo de Saúde	2010NE07858	2010NE00449	SAAE-SERVICO AUTÔNOMO DE A. E ESGOTO- SANTA CRUZ	100	4.736,74
Secretaria da Saúde Pública - Fundo de Saúde	2010NE07862	2010NE01983	Comercial Apolo Ltda	100	5.200,00
Secretaria da Saúde Pública - Fundo de Saúde	2010NE07878	2010NE04663	Prontomedica Produtos Hospitalares Ltda.	100	19.413,33
Secretaria da Saúde Pública - Fundo de Saúde	2010NE07881	2010NE04758	VITALLIS DIAGNÓSTICOS LTDA.	100	85.000,00
Secretaria da Saúde Pública - Fundo de Saúde	2010NE07883	2010NE04770	ELETRO - HOSPITLAR LTDA. ME	100	28.500,00
Secretaria da Saúde Pública - Fundo de Saúde	2010NE07887	2010NE04782	NSG DIAGNOSTIC	100	3.600,00
Secretaria da Saúde Pública - Fundo de Saúde	2010NE07908	2010NE02040	VIDEOFÓTICA LTDA	100	9.685,84
Secretaria da Saúde Pública - Fundo de Saúde	2010NE07911	2010NE02826	Hospital Antonio Prudente de Natal LTDA	100	112.003,91
Secretaria da Saúde Pública - Fundo de Saúde	2010NE07913	2010NE04820	LINDE GASES LTDA	100	1.262.878,17
Secretaria da Saúde Pública - Fundo de Saúde	2010NE07916	2010NE02957	MEDCORP PRODUTOS HOSPITALARES LTDA	100	128.574,00
Secretaria da Saúde Pública - Fundo de Saúde	2010NE07917	2010NE04886	ANTÔNIO EDILSON DE OLIVEIRA	100	5.843,00
Secretaria da Saúde Pública - Fundo de Saúde	2010NE07924	2010NE04976	ANDREI-PUBLICAÇÕES MÉDICAS, FARMACÊUTICAS E TÉCNIC	100	1.327,00
Secretaria da Saúde Pública - Fundo de Saúde	2010NE07927	2010NE05004	J M J COMÉRCIO DE VEÍCULOS E PEÇAS LTDA	100	1.047,33
Secretaria da Saúde Pública - Fundo de Saúde	2010NE07931	2010NE05061	GOUVEIA REFRIGERAÇÃO LTDA.	100	4.740,00
Secretaria da Saúde Pública - Fundo de Saúde	2010NE07939	2010NE05817	H F DA ROCHA ME	100	2.788,00

Secretaria da Saúde Pública - Fundo de Saúde	2010NE07941	2010NE05818	H F DA ROCHA ME	100	260,00
Secretaria da Saúde Pública - Fundo de Saúde	2010NE07945	2010NE00022	Companhia Energética do RN - COSERN	100	72.102,12
Secretaria da Saúde Pública - Fundo de Saúde	2010NE07947	2010NE00021	CAERN	100	1.861.220,00
Secretaria da Saúde Pública - Fundo de Saúde	2010NE07955	2010NE00025	ELETRO - HOSPITLAR LTDA. ME	100	464.779,35
Secretaria da Saúde Pública - Fundo de Saúde	2010NE07958	2010NE05238	LINDE GASES LTDA	100	324.720,00
Secretaria da Saúde Pública - Fundo de Saúde	2010NE07959	2010NE05245	VITALLIS DIAGNÓSTICOS LTDA.	100	18.942,00
Secretaria da Saúde Pública - Fundo de Saúde	2010NE07961	2010NE05306	FLEXX COMÉRCIO E SERVIÇOS DE INFORMÁTICA LTDA	100	4.060,00
Secretaria da Saúde Pública - Fundo de Saúde	2010NE07982	2010NE00028	SERQUIP TRATAMENTO DE RESÍDUOS RN LTDA.	100	1.655.681,38
Secretaria da Saúde Pública - Fundo de Saúde	2010NE07986	2010NE00029	Departamento Estadual de Imprensa - DEI	100	274.768,00
Secretaria da Saúde Pública - Fundo de Saúde	2010NE07991	2010NE00300	MED-TECH PRODUTOS & SERV. MEDICOS HOSP. LTDA M E	100	11.880,00
Secretaria da Saúde Pública - Fundo de Saúde	2010NE07992	2010NE06949	Qualitek Tecnologia Ltda	100	7.774,00
Secretaria da Saúde Pública - Fundo de Saúde	2010NE07998	2010NE00469	ELETRO - HOSPITLAR LTDA. ME	100	15.252,90
Secretaria da Saúde Pública - Fundo de Saúde	2010NE07999	2010NE00407	PROMÉDICA COM. E ASSIST. TÉCN. MÉDICA LTDA.	100	102.456,48
Secretaria da Saúde Pública - Fundo de Saúde	2010NE08009	2010NE00433	X MANUTENCAO EM MAQ. INDUSTRIAIS LTDA ME	100	720,00
Secretaria da Saúde Pública - Fundo de Saúde	2010NE08017	2010NE06126	FORNECE COMERCIO E SERVIÇO LTDA ME	100	10.813,98
Secretaria da Saúde Pública - Fundo de Saúde	2010NE08020	2010NE00862	VITALLIS DIAGNÓSTICOS LTDA.	100	14.347,20
Secretaria da Saúde Pública - Fundo de Saúde	2010NE08026	2010NE07060	ELETRO - HOSPITLAR LTDA. ME	100	95.929,92
Secretaria da Saúde Pública - Fundo de Saúde	2010NE08029	2010NE00862	VITALLIS DIAGNÓSTICOS LTDA.	100	43.041,60
Secretaria da Saúde Pública - Fundo de Saúde	2010NE08049	2010NE01528	Liga Norte Rio Grandense Contra o Cancer	100	375.903,35
Secretaria da Saúde Pública - Fundo de Saúde	2010NE08089	2010NE01555	Vectra Consultoria e Serviços Ltda.	100	420.197,67
Secretaria da Saúde Pública - Fundo de Saúde	2010NE08096	2010NE01256	Hospital Antonio Prudente de Natal LTDA	100	61.451,05
Secretaria da Saúde Pública - Fundo de Saúde	2010NE08100	2010NE01521	Prontomedica Produtos Hospitalares Ltda.	100	84.037,80
Secretaria da Saúde Pública - Fundo de Saúde	2010NE08101	2010NE01528	Liga Norte Rio Grandense Contra o Cancer	100	431.860,00
Secretaria da Saúde Pública - Fundo de Saúde	2010NE08102	2010NE01533	ELETRO - HOSPITLAR LTDA. ME	100	64.348,56
Secretaria da Saúde Pública - Fundo de Saúde	2010NE08080	2010NE01533	ELETRO - HOSPITLAR LTDA. ME	100	16.087,14
Secretaria da Saúde Pública - Fundo de Saúde	2010NE08130	2010NE02259	COMPANHIA SALUX - INFORMATIZAÇÃO EM SAÚDE	100	420.000,00
Secretaria da Saúde Pública - Fundo de Saúde	2010NE08302	2010NE06998	MANDADO DE PENHORA - ITORN	100	540.000,00
Secretaria da Saúde Pública - Fundo de Saúde	2010NE08317	2010NE06746	F.LOPES PUBLICAÇÕES LTDA	100	37.788,00
Secretaria da Saúde Pública - Fundo de Saúde	2010NE08353	2010NE04663	Prontomedica Produtos Hospitalares Ltda.	100	369.618,77
Secretaria da Saúde Pública - Fundo de Saúde	2010NE08365	2010NE04758	VITALLIS DIAGNÓSTICOS LTDA.	100	263.712,50
Secretaria da Saúde Pública - Fundo de Saúde	2010NE08366	2010NE04770	ELETRO - HOSPITLAR LTDA. ME	100	228.000,00
Secretaria da Saúde Pública - Fundo de Saúde	2010NE08396	2010NE06352	BR INFORMÁTICA (MYRCÉIA KALINE DANTAS DE BRITO-ME)	100	15.797,26
Secretaria da Saúde Pública - Fundo de Saúde	2010NE08540	2010NE00676	TELEMAR NORTE LESTE S/A	100	314.681,78
Secretaria da Saúde Pública - Fundo de Saúde	2010NE08401	2010NE06397	PRODUTOS ROCHE QUÍMICOS E FARMACÊUTICOS S.A	100	55.014,24

Secretaria da Saúde Pública - Fundo de Saúde	2010NE08394	2010NE06301	PRODUTOS ROCHE QUÍMICOS E FARMACÊUTICOS S.A	100	55.014,24
Secretaria da Saúde Pública - Fundo de Saúde	2010NE08556	2010NE04158	FLAUBERT SENA DE MEDEIROS	100	7.500,00
Secretaria da Saúde Pública - Fundo de Saúde	2010NE08558	2010NE01747	FLAUBERT SENA DE MEDEIROS	100	7.500,00
Secretaria da Saúde Pública - Fundo de Saúde	2010NE07845	2010NE04452	Departamento Estadual de Imprensa - DEI	100	54.948,00
Secretaria da Saúde Pública - Fundo de Saúde	2010NE07995	2010NE06000	FLASH CAR PEÇAS E SERVIÇOS LTDA.	100	2.122,85
Secretaria da Saúde Pública - Fundo de Saúde	2010NE08033	2010NE00947	ACORDO TRABALHISTA - A & G LOCAÇÃO DE MÃO-DE-OBRA	100	214,46
Secretaria da Saúde Pública - Fundo de Saúde	2010NE08034	2010NE00947	ACORDO TRABALHISTA - A & G LOCAÇÃO DE MÃO-DE-OBRA	100	113.804,24
Secretaria da Saúde Pública - Fundo de Saúde	2010NE08283	2010NE06933	BR INFORMÁTICA (MYRCÉIA KALINE DANTAS DE BRITO-ME)	100	155.869,30
Secretaria da Saúde Pública - Fundo de Saúde	2010NE08416	2010NE06124	UNIVERSAL DISTRIBUIDORA FARMACÊUTICA LTDA	121	66,08
Secretaria da Saúde Pública - Fundo de Saúde	2010NE08426	2010NE04187	PRODUTOS ROCHE QUÍMICOS E FARMACÊUTICOS S.A	122	41.260,68
Secretaria da Saúde Pública - Fundo de Saúde	2010NE08427	2010NE04188	PRODUTOS ROCHE QUÍMICOS E FARMACÊUTICOS S.A	122	34.383,90
Secretaria da Saúde Pública - Fundo de Saúde	2010NE08452	2010NE06264	PRODUTOS ROCHE QUÍMICOS E FARMACÊUTICOS S.A	100	34.383,90
Secretaria da Saúde Pública - Fundo de Saúde	2010NE08454	2010NE06296	PRODUTOS ROCHE QUÍMICOS E FARMACÊUTICOS S.A	100	68.767,80
Secretaria da Saúde Pública - Fundo de Saúde	2010NE08456	2010NE06536	TREVO COMÉRCIO E DISTRIBUIÇÃO HOSPITALAR LTDA	100	75.400,00
Secretaria da Saúde Pública - Fundo de Saúde	2010NE08457	2010NE06299	PRODUTOS ROCHE QUÍMICOS E FARMACÊUTICOS S.A	100	34.383,90
Secretaria da Saúde Pública - Fundo de Saúde	2010NE08458	2010NE06144	PRODUTOS ROCHE QUÍMICOS E FARMACÊUTICOS S.A	100	41.260,68
Secretaria da Saúde Pública - Fundo de Saúde	2010NE08459	2010NE06300	ELI LILLY DO BRASIL LTDA.	100	41.618,50
Secretaria da Saúde Pública - Fundo de Saúde	2010NE08461	2010NE06148	PRODUTOS ROCHE QUÍMICOS E FARMACÊUTICOS S.A	100	34.383,90
Secretaria da Saúde Pública - Fundo de Saúde	2010NE08462	2010NE06483	ELI LILLY DO BRASIL LTDA.	100	41.618,50
Secretaria da Saúde Pública - Fundo de Saúde	2010NE08463	2010NE06535	TREVO COMÉRCIO E DISTRIBUIÇÃO HOSPITALAR LTDA	100	75.400,00
Secretaria da Saúde Pública - Fundo de Saúde	2010NE08464	2010NE06152	PRODUTOS ROCHE QUÍMICOS E FARMACÊUTICOS S.A	100	16.149,60
Secretaria da Saúde Pública - Fundo de Saúde	2010NE08467	2010NE06537	TREVO COMÉRCIO E DISTRIBUIÇÃO HOSPITALAR LTDA	100	75.400,00
Secretaria da Saúde Pública - Fundo de Saúde	2010NE08468	2010NE06164	PRODUTOS ROCHE QUÍMICOS E FARMACÊUTICOS S.A	100	68.767,80
Secretaria da Saúde Pública - Fundo de Saúde	2010NE08471	2010NE06165	PRODUTOS ROCHE QUÍMICOS E FARMACÊUTICOS S.A	100	34.383,90
Secretaria da Saúde Pública - Fundo de Saúde	2010NE08472	2010NE06166	PRODUTOS ROCHE QUÍMICOS E FARMACÊUTICOS S.A	100	55.014,24
Secretaria da Saúde Pública - Fundo de Saúde	2010NE08477	2010NE06221	CRM COMERCIAL LTDA.	100	60.300,00
Secretaria da Saúde Pública - Fundo de Saúde	2010NE08486	2010NE06594	ELFA MEDICAMENTOS LTDA	100	52.829,40
Secretaria da Saúde Pública - Fundo de Saúde	2010NE08487	2010NE06598	ELFA MEDICAMENTOS LTDA	100	16.188,30
Secretaria da Saúde Pública - Fundo de Saúde	2010NE08489	2010NE06622	PRODUTOS ROCHE QUÍMICOS E FARMACÊUTICOS S.A	100	20.581,02
Secretaria da Saúde Pública - Fundo de Saúde	2010NE08204	2010NE05678	CLINICA DR JOÃO LUIZ FERNANDES DA SILVA SS LTDA.	100	15.000,00
Secretaria da Saúde Pública - Fundo de Saúde	2010NE08206	2010NE05754	Majela Hospitalar Ltda.	100	19.687,10
Secretaria da Saúde Pública - Fundo de Saúde	2010NE08207	2010NE05790	Majela Hospitalar Ltda.	100	14.900,00
Secretaria da Saúde Pública - Fundo de Saúde	2010NE08214	2010NE06061	VIDA EM CASA LTDA	100	31.899,63
Secretaria da Saúde Pública - Fundo de Saúde	2010NE08296	2010NE06968	HOSPITAL DO CORAÇÃO DE NATAL LTDA.	100	179.770,82

Secretaria da Saúde Pública - Fundo de Saúde	2010NE08306	2010NE06715	ELFA MEDICAMENTOS LTDA	100	22.482,00
Secretaria da Saúde Pública - Fundo de Saúde	2010NE08310	2010NE06733	ELFA MEDICAMENTOS LTDA	100	4.733,10
Secretaria da Saúde Pública - Fundo de Saúde	2010NE08200	2010NE03112	NORDPROD DISTRIBUIDORA DE PRODUTOS HOSP. LTDA	100	28.608,72
Secretaria da Saúde Pública - Fundo de Saúde	2010NE08355	2010NE04699	ELFA MEDICAMENTOS LTDA	100	38.312,20
Secretaria da Saúde Pública - Fundo de Saúde	2010NE08369	2010NE04781	EXPRESSA DISTRIBUIDORA DE MEDICAMENTOS	100	21.805,20
Secretaria da Saúde Pública - Fundo de Saúde	2010NE08371	2010NE07106	Hospital Antonio Prudente de Natal LTDA	121	257.550,00
Secretaria da Saúde Pública - Fundo de Saúde	2010NE08373	2010NE07108	HOSPITAL DO CORAÇÃO DE NATAL LTDA.	121	128.775,00
Secretaria da Saúde Pública - Fundo de Saúde	2010NE08375	2010NE07110	NATAL HOSPITAL CENTER S/C	121	437.834,43
Secretaria da Saúde Pública - Fundo de Saúde	2010NE08541	2010NE00713	Gaspar Serviços e Construções Ltda.	100	45.256,67
Secretaria da Saúde Pública - Fundo de Saúde	2010NE07739	2010NE07008	G MACEDO GONÇALVES	100	814,85
Secretaria da Saúde Pública - Fundo de Saúde	2010NE07903	2010NE05640	FÊNIX COMÉRCIO LTDA - ME	100	5.150,00
Secretaria da Saúde Pública - Fundo de Saúde	2010NE07918	2010NE02976	Fiat Automóveis S/A	100	100.580,00
Secretaria da Saúde Pública - Fundo de Saúde	2010NE07954	2010NE06189	CANTEX COM, IMPORT. E EXPORT. DE MAQ. E EQUIP LTDA	100	3.025,80
Secretaria da Saúde Pública - Fundo de Saúde	2010NE07956	2010NE06193	DRICOS MÓVEIS E ELETRODOMÉSTICOS LTDA	100	165,00
Secretaria da Saúde Pública - Fundo de Saúde	2010NE08044	2010NE01332	J.G MORYIAND.E COM. DE EQUIPAMENTOS MED. HOSP. LT	100	500,00
Secretaria da Saúde Pública - Fundo de Saúde	2010NE08478	2010NE06223	DENTAL MÉDICA COM. E REPRESENTAÇÕES LTDA	100	11.702,46
Secretaria da Saúde Pública - Fundo de Saúde	2010NE08094	2010NE03509	R CAMPOS COMÉRCIO E SERVIÇOS LTDA	100	11.198,00
Secretaria da Saúde Pública - Fundo de Saúde	2010NE08098	2010NE01330	Dixtal Biomedica Ind. e Com. Ltda	100	133.000,00
Secretaria da Saúde Pública - Fundo de Saúde	2010NE08118	2010NE01926	Fiat Automóveis S/A	100	89.200,00
Secretaria da Saúde Pública - Fundo de Saúde	2010NE08262	2010NE06656	MEDICAL MERCANTIL DE APARELHAGEM MÉDICA LTDA.	100	25.540,40
Secretaria da Saúde Pública - Fundo de Saúde	2010NE08287	2010NE04431	UNIC SOLUÇÕES EM INFORMÁTICA LTDA	100	13.519,80
Secretaria da Saúde Pública - Fundo de Saúde	2010NE08194	2010NE02976	Fiat Automóveis S/A	100	1.338.000,00
Secretaria da Saúde Pública - Fundo de Saúde	2010NE08090	2010NE01208	ELETEC- Eletrificação e Tecnologia Ltda.	100	133.641,65
Secretaria da Saúde Pública - Fundo de Saúde	2010NE08070	2010NE03342	World Telecom. LTDA.	100	38.400,00
Secretaria da Saúde Pública - Fundo de Saúde	2010NE08093	2010NE01254	FIORI VEICULO LTDA	100	60.050,00
Secretaria da Saúde Pública - Fundo de Saúde	2010NE08379	2010NE04980	FLAUBERT SENA DE MEDEIROS	100	7.500,00
Secretaria da Saúde Pública - Fundo de Saúde	2010NE08381	2010NE04818	INSTITUTO DO CORAÇÃO DE NATAL LTDA.	100	16.000,00
Secretaria da Saúde Pública - Fundo de Saúde	2010NE08382	2010NE04981	FLAUBERT SENA DE MEDEIROS	100	7.500,00
Secretaria da Saúde Pública - Fundo de Saúde	2010NE08389	2010NE05090	FLAUBERT SENA DE MEDEIROS	100	7.500,00
Secretaria da Saúde Pública - Fundo de Saúde	2010NE08392	2010NE05133	CIRURGICA BEZERRA DISTRIBUIDORA LTDA.	100	11.502,00
Secretaria da Saúde Pública - Fundo de Saúde	2010NE08374	2010NE04803	FLAUBERT SENA DE MEDEIROS	100	7.500,00
Secretaria da Saúde Pública - Fundo de Saúde	2010NE08361	2010NE04739	FLAUBERT SENA DE MEDEIROS	100	7.500,00
Secretaria da Saúde Pública - Fundo de Saúde	2010NE08362	2010NE04740	FLAUBERT SENA DE MEDEIROS	100	7.500,00
Secretaria da Saúde Pública - Fundo de Saúde	2010NE08367	2010NE04900	FLAUBERT SENA DE MEDEIROS	100	7.500,00

Secretaria da Saúde Pública - Fundo de Saúde	2010NE08368	2010NE04901	FLAUBERT SENA DE MEDEIROS	100	7.500,00
Secretaria da Saúde Pública - Fundo de Saúde	2010NE08201	2010NE05201	FLAUBERT SENA DE MEDEIROS	100	7.500,00
Secretaria da Saúde Pública - Fundo de Saúde	2010NE08202	2010NE05202	FLAUBERT SENA DE MEDEIROS	100	7.500,00
Secretaria da Saúde Pública - Fundo de Saúde	2010NE08203	2010NE05203	FLAUBERT SENA DE MEDEIROS	100	8.500,00
Secretaria da Saúde Pública - Fundo de Saúde	2010NE08340	2010NE04744	FLAUBERT SENA DE MEDEIROS	100	7.500,00
Secretaria da Saúde Pública - Fundo de Saúde	2010NE08341	2010NE04746	FLAUBERT SENA DE MEDEIROS	100	7.500,00
Secretaria da Saúde Pública - Fundo de Saúde	2010NE08342	2010NE04747	FLAUBERT SENA DE MEDEIROS	100	7.500,00
Secretaria da Saúde Pública - Fundo de Saúde	2010NE08343	2010NE04748	FLAUBERT SENA DE MEDEIROS	100	7.500,00
Secretaria da Saúde Pública - Fundo de Saúde	2010NE08344	2010NE04751	FLAUBERT SENA DE MEDEIROS	100	7.500,00
Secretaria da Saúde Pública - Fundo de Saúde	2010NE08216	2010NE05211	FLAUBERT SENA DE MEDEIROS	100	7.500,00
Secretaria da Saúde Pública - Fundo de Saúde	2010NE08219	2010NE05247	ELFA MEDICAMENTOS LTDA	100	16.188,30
Secretaria da Saúde Pública - Fundo de Saúde	2010NE08222	2010NE05467	FLAUBERT SENA DE MEDEIROS	100	4.500,00
Secretaria da Saúde Pública - Fundo de Saúde	2010NE08223	2010NE05553	CRM COMERCIAL LTDA.	100	37.400,00
Secretaria da Saúde Pública - Fundo de Saúde	2010NE08224	2010NE05559	MEDFIX ORTOPÉDICA LTDA	100	27.890,00
Secretaria da Saúde Pública - Fundo de Saúde	2010NE08543	2010NE03398	NOVARTIS BIOCÍENCIAS S.A	100	21.263,40
Secretaria da Saúde Pública - Fundo de Saúde	2010NE08544	2010NE05163	Posto de Combustível Palmeirense	100	12.895,17
Secretaria da Saúde Pública - Fundo de Saúde	2010NE08253	2010NE05393	Prontomedica Produtos Hospitalares Ltda.	100	310.193,10
Secretaria da Saúde Pública - Fundo de Saúde	2010NE08395	2010NE04845	FLAUBERT SENA DE MEDEIROS	100	7.500,00
Secretaria da Saúde Pública - Fundo de Saúde	2010NE08397	2010NE04874	FLAUBERT SENA DE MEDEIROS	100	7.500,00
Secretaria da Saúde Pública - Fundo de Saúde	2010NE08289	2010NE04450	LIFEMED IND. DE EQUIP. E ARTIGOS MÉD. E HOSP.	100	554.944,65
Secretaria da Saúde Pública - Fundo de Saúde	2010NE08404	2010NE04899	FLAUBERT SENA DE MEDEIROS	100	7.500,00
Secretaria da Saúde Pública - Fundo de Saúde	2010NE08407	2010NE03928	EXPRESSA DISTRIBUIDORA DE MEDICAMENTOS	121	25.358,40
Secretaria da Saúde Pública - Fundo de Saúde	2010NE08408	2010NE03929	EXPRESSA DISTRIBUIDORA DE MEDICAMENTOS	121	50.749,20
Secretaria da Saúde Pública - Fundo de Saúde	2010NE08410	2010NE04087	Droguistas Potiguares Reunidos Ltda.	121	1.101,60
Secretaria da Saúde Pública - Fundo de Saúde	2010NE08411	2010NE04216	PRODUTOS ROCHE QUÍMICOS E FARMACÊUTICOS S.A	121	34.383,90
Secretaria da Saúde Pública - Fundo de Saúde	2010NE08412	2010NE04323	ELFA MEDICAMENTOS LTDA	121	16.188,30
Secretaria da Saúde Pública - Fundo de Saúde	2010NE08414	2010NE05029	EXPRESSA DISTRIBUIDORA DE MEDICAMENTOS	121	355,50
Secretaria da Saúde Pública - Fundo de Saúde	2010NE08415	2010NE05124	ELFA MEDICAMENTOS LTDA	121	351,60
Secretaria da Saúde Pública - Fundo de Saúde	2010NE08542	2010NE00990	PLUGTECH DO BRASIL LTDA	100	212.000,00
Secretaria da Saúde Pública - Fundo de Saúde	2010NE08372	2010NE04946	SERVIÇOS E ARTEFATOS DE CONCRETO COMÉRCIO E IND.	100	14.645,58
Secretaria da Saúde Pública - Fundo de Saúde	2010NE08376	2010NE04950	Fernandes Engenharia & Imobiliária LTDA	100	14.924,18
Secretaria da Saúde Pública - Fundo de Saúde	2010NE08378	2010NE04979	BRASCON CONSTRUÇÕES E EMPREENDIMENTOS LTDA	100	14.647,54
Secretaria da Saúde Pública - Fundo de Saúde	2010NE08384	2010NE04987	MFMB ELETROCEL GRUPOS GERADORES LTDA	100	12.800,00
Secretaria da Saúde Pública - Fundo de Saúde	2010NE08385	2010NE04989	BRASCON CONSTRUÇÕES E EMPREENDIMENTOS LTDA	100	11.267,60

Secretaria da Saúde Pública - Fundo de Saúde	2010NE08154	2010NE01553	Telemar Norte Leste S/A	100	307.364,27
Secretaria da Saúde Pública - Fundo de Saúde	2010NE08087	2010NE01553	Telemar Norte Leste S/A	100	105.319,68
Secretaria da Saúde Pública - Fundo de Saúde	2010NE08106	2010NE03645	3A LOCAÇÕES LTDA	100	20.000,00
Secretaria da Saúde Pública - Fundo de Saúde	2010NE08062	2010NE03203	WALDOMIRO EPAMINONDAS DA SILVEIRA JUNIOR-ME	100	16.110,00
Secretaria da Saúde Pública - Fundo de Saúde	2010NE08073	2010NE03355	PRAIAMAR EMPREENDIMENTOS TURISTICOS LTDA	100	29.580,00
Secretaria da Saúde Pública - Fundo de Saúde	2010NE08032	2010NE06998	MANDADO DE PENHORA - ITORN	100	200.000,00
Secretaria da Saúde Pública - Fundo de Saúde	2010NE08027	2010NE00883	LINDE GASES LTDA	100	9.518,75
Secretaria da Saúde Pública - Fundo de Saúde	2010NE07975	2010NE05466	OLIVEIRA E OLIVEIRA LTDA	100	770,00
Secretaria da Saúde Pública - Fundo de Saúde	2010NE07977	2010NE05468	AT MÉD-ALL TECH LTDA	100	488,00
Secretaria da Saúde Pública - Fundo de Saúde	2010NE08275	2010NE04388	SEC PUBLICIDADE LTDA	100	15.400,00
Secretaria da Saúde Pública - Fundo de Saúde	2010NE08217	2010NE05245	VITALLIS DIAGNÓSTICOS LTDA.	100	47.355,00
Secretaria da Saúde Pública - Fundo de Saúde	2010NE08236	2010NE05329	Comercial Apolo Ltda	100	133.000,00
Secretaria da Saúde Pública - Fundo de Saúde	2010NE08048	2010NE01418	J. de Moura Vale - ME	100	528,27
Secretaria da Saúde Pública - Fundo de Saúde	2010NE08258	2010NE04272	FLAUBERT SENA DE MEDEIROS	100	7.500,00
Secretaria da Saúde Pública - Fundo de Saúde	2010NE08259	2010NE04273	FLAUBERT SENA DE MEDEIROS	100	7.500,00
Secretaria da Saúde Pública - Fundo de Saúde	2010NE08260	2010NE04276	FLAUBERT SENA DE MEDEIROS	100	7.500,00
Secretaria da Saúde Pública - Fundo de Saúde	2010NE08261	2010NE04277	VISÃO CLINICA DE OLHOS LTDA EPP	100	11.000,00
Secretaria da Saúde Pública - Fundo de Saúde	2010NE08263	2010NE04291	FLAUBERT SENA DE MEDEIROS	100	7.500,00
Secretaria da Saúde Pública - Fundo de Saúde	2010NE08264	2010NE04292	FLAUBERT SENA DE MEDEIROS	100	8.500,00
Secretaria da Saúde Pública - Fundo de Saúde	2010NE08265	2010NE04293	FLAUBERT SENA DE MEDEIROS	100	7.500,00
Secretaria da Saúde Pública - Fundo de Saúde	2010NE08269	2010NE04333	PRODUTOS ROCHE QUÍMICOS E FARMACÊUTICOS S.A	100	55.014,24
Secretaria da Saúde Pública - Fundo de Saúde	2010NE08271	2010NE04354	FLAUBERT SENA DE MEDEIROS	100	8.500,00
Secretaria da Saúde Pública - Fundo de Saúde	2010NE08272	2010NE04366	PRODUTOS ROCHE QUÍMICOS E FARMACÊUTICOS S.A	100	34.383,90
Secretaria da Saúde Pública - Fundo de Saúde	2010NE08273	2010NE04367	PRODUTOS ROCHE QUÍMICOS E FARMACÊUTICOS S.A	100	55.014,24
Secretaria da Saúde Pública - Fundo de Saúde	2010NE08274	2010NE04371	ELFA MEDICAMENTOS LTDA	100	14.212,80
Secretaria da Saúde Pública - Fundo de Saúde	2010NE08278	2010NE04398	FLAUBERT SENA DE MEDEIROS	100	7.500,00
Secretaria da Saúde Pública - Fundo de Saúde	2010NE08279	2010NE04399	FLAUBERT SENA DE MEDEIROS	100	7.500,00
Secretaria da Saúde Pública - Fundo de Saúde	2010NE08281	2010NE04400	FLAUBERT SENA DE MEDEIROS	100	7.500,00
Secretaria da Saúde Pública - Fundo de Saúde	2010NE08282	2010NE04401	FLAUBERT SENA DE MEDEIROS	100	7.500,00
Secretaria da Saúde Pública - Fundo de Saúde	2010NE08284	2010NE04404	FLAUBERT SENA DE MEDEIROS	100	7.500,00
Secretaria da Saúde Pública - Fundo de Saúde	2010NE08293	2010NE04495	FLAUBERT SENA DE MEDEIROS	100	8.500,00
Secretaria da Saúde Pública - Fundo de Saúde	2010NE08227	2010NE03976	PRODUTOS ROCHE QUÍMICOS E FARMACÊUTICOS S.A	100	34.383,90
Secretaria da Saúde Pública - Fundo de Saúde	2010NE08228	2010NE03977	PRODUTOS ROCHE QUÍMICOS E FARMACÊUTICOS S.A	100	55.014,24
Secretaria da Saúde Pública - Fundo de Saúde	2010NE08229	2010NE03980	PRODUTOS ROCHE QUÍMICOS E FARMACÊUTICOS S.A	100	34.383,90

Secretaria da Saúde Pública - Fundo de Saúde	2010NE08230	2010NE03981	PRODUTOS ROCHE QUÍMICOS E FARMACÊUTICOS S.A	100	55.014,24
Secretaria da Saúde Pública - Fundo de Saúde	2010NE08231	2010NE05327	VIDA EM CASA LTDA	100	46.662,35
Secretaria da Saúde Pública - Fundo de Saúde	2010NE08232	2010NE03982	PRODUTOS ROCHE QUÍMICOS E FARMACÊUTICOS S.A	100	55.014,24
Secretaria da Saúde Pública - Fundo de Saúde	2010NE08233	2010NE03986	PRODUTOS ROCHE QUÍMICOS E FARMACÊUTICOS S.A	100	41.260,68
Secretaria da Saúde Pública - Fundo de Saúde	2010NE08234	2010NE03987	PRODUTOS ROCHE QUÍMICOS E FARMACÊUTICOS S.A	100	55.014,24
Secretaria da Saúde Pública - Fundo de Saúde	2010NE08235	2010NE04098	PRODUTOS ROCHE QUÍMICOS E FARMACÊUTICOS S.A	100	25.896,48
Secretaria da Saúde Pública - Fundo de Saúde	2010NE08237	2010NE04108	PRODUTOS ROCHE QUÍMICOS E FARMACÊUTICOS S.A	100	55.014,24
Secretaria da Saúde Pública - Fundo de Saúde	2010NE08238	2010NE04110	PRODUTOS ROCHE QUÍMICOS E FARMACÊUTICOS S.A	100	34.383,90
Secretaria da Saúde Pública - Fundo de Saúde	2010NE08239	2010NE04112	NORDPROD DISTRIBUIDORA DE PRODUTOS HOSP. LTDA	100	29.881,32
Secretaria da Saúde Pública - Fundo de Saúde	2010NE08240	2010NE04135	PRODUTOS ROCHE QUÍMICOS E FARMACÊUTICOS S.A	100	34.383,90
Secretaria da Saúde Pública - Fundo de Saúde	2010NE08241	2010NE04136	PRODUTOS ROCHE QUÍMICOS E FARMACÊUTICOS S.A	100	68.767,80
Secretaria da Saúde Pública - Fundo de Saúde	2010NE08242	2010NE04141	HOSPFAR IND E COM DE PRODUTOS HOSPITALARES LTDA	100	21.038,40
Secretaria da Saúde Pública - Fundo de Saúde	2010NE08243	2010NE04152	INSTITUTO DO CORAÇÃO DE NATAL LTDA.	100	121.182,04
Secretaria da Saúde Pública - Fundo de Saúde	2010NE08245	2010NE04181	PRODUTOS ROCHE QUÍMICOS E FARMACÊUTICOS S.A	100	41.260,68
Secretaria da Saúde Pública - Fundo de Saúde	2010NE08246	2010NE04186	PRODUTOS ROCHE QUÍMICOS E FARMACÊUTICOS S.A	100	34.383,90
Secretaria da Saúde Pública - Fundo de Saúde	2010NE08248	2010NE05338	HOSPITAL DO CORAÇÃO DE NATAL LTDA.	100	46.766,35
Secretaria da Saúde Pública - Fundo de Saúde	2010NE08249	2010NE05339	FLAUBERT SENA DE MEDEIROS	100	8.500,00
Secretaria da Saúde Pública - Fundo de Saúde	2010NE08250	2010NE04198	FLAUBERT SENA DE MEDEIROS	100	7.500,00
Secretaria da Saúde Pública - Fundo de Saúde	2010NE08251	2010NE04199	FLAUBERT SENA DE MEDEIROS	100	7.500,00
Secretaria da Saúde Pública - Fundo de Saúde	2010NE08255	2010NE04265	NOVARTIS BIOCÊNCIAS S.A	100	21.263,40
Secretaria da Saúde Pública - Fundo de Saúde	2010NE08256	2010NE04268	PROTECH COMÉRCIO DE PRODUTOS MÉDICOS LTDA	100	106.729,00
Secretaria da Saúde Pública - Fundo de Saúde	2010NE08156	2010NE02761	PRODUTOS ROCHE QUÍMICOS E FARMACÊUTICOS S.A	100	41.260,68
Secretaria da Saúde Pública - Fundo de Saúde	2010NE08157	2010NE02762	PRODUTOS ROCHE QUÍMICOS E FARMACÊUTICOS S.A	100	68.767,80
Secretaria da Saúde Pública - Fundo de Saúde	2010NE08158	2010NE02763	PRODUTOS ROCHE QUÍMICOS E FARMACÊUTICOS S.A	100	68.767,80
Secretaria da Saúde Pública - Fundo de Saúde	2010NE08159	2010NE02768	PRODUTOS ROCHE QUÍMICOS E FARMACÊUTICOS S.A	100	41.260,68
Secretaria da Saúde Pública - Fundo de Saúde	2010NE08160	2010NE02775	PRODUTOS ROCHE QUÍMICOS E FARMACÊUTICOS S.A	100	75.644,58
Secretaria da Saúde Pública - Fundo de Saúde	2010NE08161	2010NE02779	PRODUTOS ROCHE QUÍMICOS E FARMACÊUTICOS S.A	100	68.767,80
Secretaria da Saúde Pública - Fundo de Saúde	2010NE08162	2010NE02785	PRODUTOS ROCHE QUÍMICOS E FARMACÊUTICOS S.A	100	49.659,54
Secretaria da Saúde Pública - Fundo de Saúde	2010NE08163	2010NE02794	PRODUTOS ROCHE QUÍMICOS E FARMACÊUTICOS S.A	100	59.668,63
Secretaria da Saúde Pública - Fundo de Saúde	2010NE08164	2010NE02798	PRODUTOS ROCHE QUÍMICOS E FARMACÊUTICOS S.A	100	68.767,80
Secretaria da Saúde Pública - Fundo de Saúde	2010NE08165	2010NE02799	PRODUTOS ROCHE QUÍMICOS E FARMACÊUTICOS S.A	100	25.978,32
Secretaria da Saúde Pública - Fundo de Saúde	2010NE08166	2010NE02800	PRODUTOS ROCHE QUÍMICOS E FARMACÊUTICOS S.A	100	68.767,80
Secretaria da Saúde Pública - Fundo de Saúde	2010NE08167	2010NE02806	PRODUTOS ROCHE QUÍMICOS E FARMACÊUTICOS S.A	100	41.162,04
Secretaria da Saúde Pública - Fundo de Saúde	2010NE08168	2010NE02827	PRODUTOS ROCHE QUÍMICOS E FARMACÊUTICOS S.A	100	68.767,80

Secretaria da Saúde Pública - Fundo de Saúde	2010NE08169	2010NE02828	PRODUTOS ROCHE QUÍMICOS E FARMACÊUTICOS S.A	100	103.151,70
Secretaria da Saúde Pública - Fundo de Saúde	2010NE08170	2010NE02834	ELFA MEDICAMENTOS LTDA	100	44.181,90
Secretaria da Saúde Pública - Fundo de Saúde	2010NE08171	2010NE02841	PRODUTOS ROCHE QUÍMICOS E FARMACÊUTICOS S.A	100	68.767,80
Secretaria da Saúde Pública - Fundo de Saúde	2010NE08172	2010NE02844	PRODUTOS ROCHE QUÍMICOS E FARMACÊUTICOS S.A	100	41.260,68
Secretaria da Saúde Pública - Fundo de Saúde	2010NE08173	2010NE02849	PRODUTOS ROCHE QUÍMICOS E FARMACÊUTICOS S.A	100	12.989,16
Secretaria da Saúde Pública - Fundo de Saúde	2010NE08174	2010NE02852	PRODUTOS ROCHE QUÍMICOS E FARMACÊUTICOS S.A	100	17.318,88
Secretaria da Saúde Pública - Fundo de Saúde	2010NE08175	2010NE02856	NOVARTIS BIOCIEÊNCIAS S.A	100	18.950,40
Secretaria da Saúde Pública - Fundo de Saúde	2010NE08176	2010NE02858	PRODUTOS ROCHE QUÍMICOS E FARMACÊUTICOS S.A	100	12.989,16
Secretaria da Saúde Pública - Fundo de Saúde	2010NE08177	2010NE02859	Droguistas Potiguanes Reunidos Ltda.	100	15.592,40
Secretaria da Saúde Pública - Fundo de Saúde	2010NE08178	2010NE02840	PRODUTOS ROCHE QUÍMICOS E FARMACÊUTICOS S.A	100	34.383,90
Secretaria da Saúde Pública - Fundo de Saúde	2010NE08180	2010NE02862	PRODUTOS ROCHE QUÍMICOS E FARMACÊUTICOS S.A	100	25.117,60
Secretaria da Saúde Pública - Fundo de Saúde	2010NE08181	2010NE02863	PRODUTOS ROCHE QUÍMICOS E FARMACÊUTICOS S.A	100	103.151,70
Secretaria da Saúde Pública - Fundo de Saúde	2010NE08182	2010NE02864	PRODUTOS ROCHE QUÍMICOS E FARMACÊUTICOS S.A	100	30.321,10
Secretaria da Saúde Pública - Fundo de Saúde	2010NE08183	2010NE02880	CIRURGICA BEZERRA DISTRIBUIDORA LTDA.	100	11.688,00
Secretaria da Saúde Pública - Fundo de Saúde	2010NE08184	2010NE02897	PRODUTOS ROCHE QUÍMICOS E FARMACÊUTICOS S.A	100	75.644,58
Secretaria da Saúde Pública - Fundo de Saúde	2010NE08196	2010NE03087	EXPRESSA DISTRIBUIDORA DE MEDICAMENTOS	100	12.074,10
Secretaria da Saúde Pública - Fundo de Saúde	2010NE08197	2010NE03103	ENDO MEDICAL NORDESTE COML LTDA.	100	45.000,00
Secretaria da Saúde Pública - Fundo de Saúde	2010NE08198	2010NE03109	PRODUTOS ROCHE QUÍMICOS E FARMACÊUTICOS S.A	100	41.575,76
Secretaria da Saúde Pública - Fundo de Saúde	2010NE08199	2010NE03111	PRODUTOS ROCHE QUÍMICOS E FARMACÊUTICOS S.A	100	36.385,32
Secretaria da Saúde Pública - Fundo de Saúde	2010NE08052	2010NE03116	EXPRESSA DISTRIBUIDORA DE MEDICAMENTOS	100	12.074,10
Secretaria da Saúde Pública - Fundo de Saúde	2010NE08053	2010NE03121	NORDPROD DISTRIBUIDORA DE PRODUTOS HOSP. LTDA	100	28.608,72
Secretaria da Saúde Pública - Fundo de Saúde	2010NE08054	2010NE03122	PRODUTOS ROCHE QUÍMICOS E FARMACÊUTICOS S.A	100	15.946,38
Secretaria da Saúde Pública - Fundo de Saúde	2010NE08055	2010NE03124	EXPRESSA DISTRIBUIDORA DE MEDICAMENTOS	100	25.374,60
Secretaria da Saúde Pública - Fundo de Saúde	2010NE08056	2010NE03136	PRODUTOS ROCHE QUÍMICOS E FARMACÊUTICOS S.A	100	32.916,32
Secretaria da Saúde Pública - Fundo de Saúde	2010NE08057	2010NE03168	PRODUTOS ROCHE QUÍMICOS E FARMACÊUTICOS S.A	100	25.117,60
Secretaria da Saúde Pública - Fundo de Saúde	2010NE08058	2010NE03169	PRODUTOS ROCHE QUÍMICOS E FARMACÊUTICOS S.A	100	41.575,76
Secretaria da Saúde Pública - Fundo de Saúde	2010NE08059	2010NE03171	PRODUTOS ROCHE QUÍMICOS E FARMACÊUTICOS S.A	100	33.790,10
Secretaria da Saúde Pública - Fundo de Saúde	2010NE08060	2010NE03175	ATMA PRODUTOS HOSPITALARES LTDA.	100	122.665,50
Secretaria da Saúde Pública - Fundo de Saúde	2010NE08061	2010NE03185	ELFA MEDICAMENTOS LTDA	100	17.565,30
Secretaria da Saúde Pública - Fundo de Saúde	2010NE07764	2010NE03984	Droguistas Potiguanes Reunidos Ltda.	100	531,00
Secretaria da Saúde Pública - Fundo de Saúde	2010NE07758	2010NE05609	EXPRESSA DISTRIBUIDORA DE MEDICAMENTOS	100	815,40
Secretaria da Saúde Pública - Fundo de Saúde	2010NE07760	2010NE03983	CIRURGICA BEZERRA DISTRIBUIDORA LTDA.	100	552,60
Secretaria da Saúde Pública - Fundo de Saúde	2010NE07728	2010NE04432	ABBMED COMÉRCIO DE PRODUTOS CIRÚRGICOS LTDA	100	36.000,00
Secretaria da Saúde Pública - Fundo de Saúde	2010NE08129	2010NE03786	PRODUTOS ROCHE QUÍMICOS E FARMACÊUTICOS S.A	100	55.014,24

Secretaria da Saúde Pública - Fundo de Saúde	2010NE08131	2010NE03787	PRODUTOS ROCHE QUÍMICOS E FARMACÊUTICOS S.A	100	55.014,24
Secretaria da Saúde Pública - Fundo de Saúde	2010NE08133	2010NE03788	PRODUTOS ROCHE QUÍMICOS E FARMACÊUTICOS S.A	100	34.383,90
Secretaria da Saúde Pública - Fundo de Saúde	2010NE08135	2010NE03818	PRODUTOS ROCHE QUÍMICOS E FARMACÊUTICOS S.A	100	55.014,24
Secretaria da Saúde Pública - Fundo de Saúde	2010NE08107	2010NE03662	PRODUTOS ROCHE QUÍMICOS E FARMACÊUTICOS S.A	100	82.521,36
Secretaria da Saúde Pública - Fundo de Saúde	2010NE08108	2010NE01605	INSTITUTO DO CORAÇÃO WILSON ROSADO	100	60.000,00
Secretaria da Saúde Pública - Fundo de Saúde	2010NE08117	2010NE03679	SOC. BENEFICIENTES DE SENHORAS HOSP. LIBANES	100	60.206,63
Secretaria da Saúde Pública - Fundo de Saúde	2010NE08121	2010NE03685	PRODUTOS ROCHE QUÍMICOS E FARMACÊUTICOS S.A	100	41.260,68
Secretaria da Saúde Pública - Fundo de Saúde	2010NE08124	2010NE03759	PRODUTOS ROCHE QUÍMICOS E FARMACÊUTICOS S.A	100	34.383,90
Secretaria da Saúde Pública - Fundo de Saúde	2010NE08125	2010NE03760	PRODUTOS ROCHE QUÍMICOS E FARMACÊUTICOS S.A	100	34.383,90
Secretaria da Saúde Pública - Fundo de Saúde	2010NE08126	2010NE03762	PRODUTOS ROCHE QUÍMICOS E FARMACÊUTICOS S.A	100	34.383,90
Secretaria da Saúde Pública - Fundo de Saúde	2010NE08127	2010NE03763	PRODUTOS ROCHE QUÍMICOS E FARMACÊUTICOS S.A	100	34.383,90
Secretaria da Saúde Pública - Fundo de Saúde	2010NE08076	2010NE03383	PRODUTOS ROCHE QUÍMICOS E FARMACÊUTICOS S.A	100	34.383,90
Secretaria da Saúde Pública - Fundo de Saúde	2010NE08077	2010NE01532	NATAL HOSPITAL CENTER S/C	100	117.996,08
Secretaria da Saúde Pública - Fundo de Saúde	2010NE08078	2010NE03385	PRODUTOS ROCHE QUÍMICOS E FARMACÊUTICOS S.A	100	34.383,90
Secretaria da Saúde Pública - Fundo de Saúde	2010NE08079	2010NE03386	PRODUTOS ROCHE QUÍMICOS E FARMACÊUTICOS S.A	100	34.383,90
Secretaria da Saúde Pública - Fundo de Saúde	2010NE08097	2010NE03626	PRODUTOS ROCHE QUÍMICOS E FARMACÊUTICOS S.A	100	20.581,02
Secretaria da Saúde Pública - Fundo de Saúde	2010NE08082	2010NE03401	ELFA MEDICAMENTOS LTDA	100	26.700,00
Secretaria da Saúde Pública - Fundo de Saúde	2010NE07965	2010NE05327	VIDA EM CASA LTDA	100	24.132,41
Secretaria da Saúde Pública - Fundo de Saúde	2010NE07966	2010NE05425	EDISON MARQUES DE SOUZA	100	7.980,51
Secretaria da Saúde Pública - Fundo de Saúde	2010NE08405	2010NE03993	PB FARMA DISTRIBUIDORA DE MEDICAMENTOS LTDA	122	278.588,75
Secretaria da Saúde Pública - Fundo de Saúde	2010NE08400	2010NE03991	COMERCIAL CIRÚRGICA RIOCLARENSE LTDA	122	11.012,80
Secretaria da Saúde Pública - Fundo de Saúde	2010NE08393	2010NE03990	CIRURGICA BEZERRA DISTRIBUIDORA LTDA.	122	3.300,00
Secretaria da Saúde Pública - Fundo de Saúde	2010NE08360	2010NE04722	ATMA PRODUTOS HOSPITALARES LTDA.	100	402.136,00
Secretaria da Saúde Pública - Fundo de Saúde	2010NE08402	2010NE04882	EPHOS-106 PRODUTOS HOSPITALARES LTDA	100	91.807,95
Secretaria da Saúde Pública - Fundo de Saúde	2010NE08110	2010NE02089	EXPRESSA DISTRIBUIDORA DE MEDICAMENTOS	100	121.499,40
Secretaria da Saúde Pública - Fundo de Saúde	2010NE08112	2010NE02098	ATMA PRODUTOS HOSPITALARES LTDA.	100	700.000,00
Secretaria da Saúde Pública - Fundo de Saúde	2010NE08114	2010NE02100	ATMA PRODUTOS HOSPITALARES LTDA.	100	66.248,28
Secretaria da Saúde Pública - Fundo de Saúde	2010NE08116	2010NE02102	EXPRESSA DISTRIBUIDORA DE MEDICAMENTOS	100	745.426,80
Secretaria da Saúde Pública - Fundo de Saúde	2010NE08119	2010NE02104	Droguistas Potiguares Reunidos Ltda.	100	149.763,30
Secretaria da Saúde Pública - Fundo de Saúde	2010NE08388	2010NE04996	FRESENIUS HEMOCARE BRASIL LTDA	100	16.980,00
Secretaria da Saúde Pública - Fundo de Saúde	2010NE08390	2010NE03989	Cirufarma Comercial Ltda.	122	455.249,09
Secretaria da Saúde Pública - Fundo de Saúde	2010NE08383	2010NE03990	CIRURGICA BEZERRA DISTRIBUIDORA LTDA.	122	3.864,00
Secretaria da Saúde Pública - Fundo de Saúde	2010NE08386	2010NE03877	Bioeasy Diagnóstica Ltda	122	45.600,00
Secretaria da Saúde Pública - Fundo de Saúde	2010NE08364	2010NE03851	Halex Istar Industria Farmaceutica Ltda.	122	15.120,00

Secretaria da Saúde Pública - Fundo de Saúde	2010NE08370	2010NE03852	IBF INDÚSTRIA BRASILEIRA DE FILMES LTDA	122	31.035,00
Secretaria da Saúde Pública - Fundo de Saúde	2010NE08377	2010NE03876	Cirufarma Comercial Ltda.	122	41.430,00
Secretaria da Saúde Pública - Fundo de Saúde	2010NE08359	2010NE04713	NOVAFARMA INDUSTRIA FARMACEUTICA LTDA.	100	890.003,20
Secretaria da Saúde Pública - Fundo de Saúde	2010NE08297	2010NE04522	DENTAL MÉDICA COM. E REPRESENTAÇÕES LTDA	100	19.890,00
Secretaria da Saúde Pública - Fundo de Saúde	2010NE08291	2010NE04451	SIRIO DE SOUZA BARBALHO	100	19.200,00
Secretaria da Saúde Pública - Fundo de Saúde	2010NE08252	2010NE04230	CIRURGICA BEZERRA DISTRIBUIDORA LTDA.	100	174.292,90
Secretaria da Saúde Pública - Fundo de Saúde	2010NE08266	2010NE04303	DIAGNOCEL COMERCIO E REPRESENTAÇÕES LTDA.	100	211.536,00
Secretaria da Saúde Pública - Fundo de Saúde	2010NE08268	2010NE04306	FRESENIUS HEMOCARE BRASIL LTDA	100	120.461,50
Secretaria da Saúde Pública - Fundo de Saúde	2010NE08349	2010NE03849	Brafox Quimica LTDA.	122	22.548,00
Secretaria da Saúde Pública - Fundo de Saúde	2010NE08244	2010NE04165	POLITEC IMPORTAÇÃO E COMERCIO	100	59.499,60
Secretaria da Saúde Pública - Fundo de Saúde	2010NE08221	2010NE05307	POSTO J. BARBOSA LTDA.	100	44.212,16
Secretaria da Saúde Pública - Fundo de Saúde	2010NE08104	2010NE01549	AUTO POSTO CARAUBENSE LTDA.	100	35.720,00
Secretaria da Saúde Pública - Fundo de Saúde	2010NE08085	2010NE03444	FRUTIFRIOS LTDA	100	19.780,79
Secretaria da Saúde Pública - Fundo de Saúde	2010NE08218	2010NE05427	DIAMED - Latino América S.A.	100	172.369,52
Secretaria da Saúde Pública - Fundo de Saúde	2010NE08185	2010NE02900	Francisco de Sales Dantas ME	100	20.976,00
Secretaria da Saúde Pública - Fundo de Saúde	2010NE08063	2010NE03302	CRISFARMA COM. REP. E SERVIÇOS	100	14.643,00
Secretaria da Saúde Pública - Fundo de Saúde	2010NE08064	2010NE03315	TCA FARMA COMERCIO	100	23.000,00
Secretaria da Saúde Pública - Fundo de Saúde	2010NE08065	2010NE03317	ARISTON INDUSTRIAS QUIMICAS E FARMARCEUTICAS LTDA	100	75.000,00
Secretaria da Saúde Pública - Fundo de Saúde	2010NE08066	2010NE03318	UNIÃO QUÍMICA FARMACÊUTICA NACIONAL LTDA	100	35.615,00
Secretaria da Saúde Pública - Fundo de Saúde	2010NE08067	2010NE03319	TCA FARMA COMERCIO	100	23.100,00
Secretaria da Saúde Pública - Fundo de Saúde	2010NE08068	2010NE03322	Cirufarma Comercial Ltda.	100	49.113,00
Secretaria da Saúde Pública - Fundo de Saúde	2010NE08069	2010NE03325	EXATA DISTRIBUIDORA HOSPITALAR LTDA	100	62.100,00
Secretaria da Saúde Pública - Fundo de Saúde	2010NE08019	2010NE03847	SMITHS MEDICAL DO BRASIL PROD. HOSP. LTDA	122	19.200,00
Secretaria da Saúde Pública - Fundo de Saúde	2010NE08000	2010NE03842	Cirufarma Comercial Ltda.	122	19.875,00
Secretaria da Saúde Pública - Fundo de Saúde	2010NE08006	2010NE03843	Droguistas Potiguares Reunidos Ltda.	122	6.163,50
Secretaria da Saúde Pública - Fundo de Saúde	2010NE07978	2010NE05469	AT MÉD-ALL TECH LTDA	100	312,00
Secretaria da Saúde Pública - Fundo de Saúde	2010NE07967	2010NE05427	DIAMED - Latino América S.A.	100	17.433,44
Secretaria da Saúde Pública - Fundo de Saúde	2010NE07969	2010NE03992	CELLOFARM LTDA	122	58.464,00
Secretaria da Saúde Pública - Fundo de Saúde	2010NE07970	2010NE05444	GUSTAVO SILVEIRA CABRAL	100	5.955,08
Secretaria da Saúde Pública - Fundo de Saúde	2010NE07972	2010NE05445	LUANA CRISTINA LINS DE MEDEIROS	100	7.094,09
Secretaria da Saúde Pública - Fundo de Saúde	2010NE08179	2010NE01414	Atenção Básica aos Municípios	100	6.670.241,24
Secretaria da Saúde Pública - Fundo de Saúde	2010NE06852	2010NE05993	Hospital Padre João Maria	124	1.000.000,00
Secretaria da Saúde Pública - Fundo de Saúde	2010NE06784	2010NE00076	SECRETARIA MUNICIPAL DE SAÚDE NATAL	100	1.236.940,00
Secretaria da Saúde Pública - Fundo de Saúde	2010NE07128	2010NE03255	PREFEITURA MUNICIPAL DE AGUA NOVA	100	44.000,00

Secretaria da Saúde Pública - Fundo de Saúde	2010NE07126	2010NE07048	Hospital Padre João Maria	124	600.000,00
Secretaria da Saúde Pública - Fundo de Saúde	2010NE07127	2010NE03272	LIGA DE ASSISTÊNCIA SOC.LUIS GOMES	100	21.333,20
Secretaria da Saúde Pública - Fundo de Saúde	2010NE06874	2010NE06579	CIRURGICA BEZERRA DISTRIBUIDORA LTDA.	100	23.200,00
Secretaria da Saúde Pública - Fundo de Saúde	2010NE06876	2010NE06448	NOVAFARMA INDUSTRIA FARMACEUTICA LTDA.	100	242.640,00
Secretaria da Saúde Pública - Fundo de Saúde	2010NE06877	2010NE04538	CIRURGICA BEZERRA DISTRIBUIDORA LTDA.	100	179.975,23
Secretaria da Saúde Pública - Fundo de Saúde	2010NE06878	2010NE04568	CIRURGICA BEZERRA DISTRIBUIDORA LTDA.	100	45.652,40
Secretaria da Saúde Pública - Fundo de Saúde	2010NE06879	2010NE04566	CIRURGICA BEZERRA DISTRIBUIDORA LTDA.	100	24.991,88
Secretaria da Saúde Pública - Fundo de Saúde	2010NE06880	2010NE04653	CIRURGICA BEZERRA DISTRIBUIDORA LTDA.	100	39.038,00
Secretaria da Saúde Pública - Fundo de Saúde	2010NE06881	2010NE04564	CIRURGICA BEZERRA DISTRIBUIDORA LTDA.	100	21.107,80
Secretaria da Saúde Pública - Fundo de Saúde	2010NE06793	2010NE04572	CIRURGICA BEZERRA DISTRIBUIDORA LTDA.	100	82.521,60
Secretaria da Saúde Pública - Fundo de Saúde	2010NE06801	2010NE06798	W T COMÉRCIO & REPRESENTAÇÕES LTDA	100	57.000,00
Secretaria da Saúde Pública - Fundo de Saúde	2010NE06883	2010NE04565	CIRURGICA BEZERRA DISTRIBUIDORA LTDA.	100	41.592,12
Secretaria da Saúde Pública - Fundo de Saúde	2010NE06892	2010NE04579	CIRURGICA BEZERRA DISTRIBUIDORA LTDA.	100	17.037,70
Secretaria da Saúde Pública - Fundo de Saúde	2010NE07186	2010NE05044	NATAL REVENDA COMERCIAL LTDA	100	1.441,40
Secretaria da Saúde Pública - Fundo de Saúde	2010NE07187	2010NE06501	NATIVITA INDUSTRIA E COMERCIO LTDA -EPP	100	11.616,00
Secretaria da Saúde Pública - Fundo de Saúde	2010NE07188	2010NE06502	Reifasa Comercial Ltda	100	10.830,00
Secretaria da Saúde Pública - Fundo de Saúde	2010NE07189	2010NE06503	SERRAFARMA DISTRIBUIDORA DE MEDICAMENTOS LTDA	100	9.300,00
Secretaria da Saúde Pública - Fundo de Saúde	2010NE07190	2010NE06504	Cirufarma Comercial Ltda.	100	204.649,60
Secretaria da Saúde Pública - Fundo de Saúde	2010NE07191	2010NE06505	TCA FARMA COMERCIO	100	91.330,00
Secretaria da Saúde Pública - Fundo de Saúde	2010NE07192	2010NE06509	JORGE BATISTA & CIA LTDA	100	11.160,00
Secretaria da Saúde Pública - Fundo de Saúde	2010NE07193	2010NE06511	PRODIET FARMACEUTICA LTDA	100	2.515,20
Secretaria da Saúde Pública - Fundo de Saúde	2010NE07196	2010NE06534	EXATA DISTRIBUIDORA HOSPITALAR LTDA	100	254.520,00
Secretaria da Saúde Pública - Fundo de Saúde	2010NE07197	2010NE06538	RAVA EMBALAGENS INDUSTRIA E COM.LTDA	121	1.037,10
Secretaria da Saúde Pública - Fundo de Saúde	2010NE07198	2010NE06540	COMERCIAL CIRÚRGICA RIOCLARENSE LTDA	121	2.266,00
Secretaria da Saúde Pública - Fundo de Saúde	2010NE07199	2010NE06541	AGLON COMERCIO E REPRESENTAÇÕES LTDA	121	2.018,40
Secretaria da Saúde Pública - Fundo de Saúde	2010NE07203	2010NE06576	PROTEC EXPORT IN.CO.INP.EXP.EQUIP.MED.HOSP.LTDA	100	24.750,00
Secretaria da Saúde Pública - Fundo de Saúde	2010NE07204	2010NE06577	Prontomedica Produtos Hospitalares Ltda.	100	96.775,20
Secretaria da Saúde Pública - Fundo de Saúde	2010NE07205	2010NE06581	Mundifarma Dist. de Prod. Farm. e Hospitalares	100	606,90
Secretaria da Saúde Pública - Fundo de Saúde	2010NE07206	2010NE06582	Prontomedica Produtos Hospitalares Ltda.	100	5.835,00
Secretaria da Saúde Pública - Fundo de Saúde	2010NE07207	2010NE06583	HOSPFAR IND E COM DE PRODUTOS HOSPITALARES LTDA	100	297,00
Secretaria da Saúde Pública - Fundo de Saúde	2010NE07208	2010NE06586	COMERCIAL CIRÚRGICA RIOCLARENSE LTDA	100	500,00
Secretaria da Saúde Pública - Fundo de Saúde	2010NE07220	2010NE06649	TRÍPLICE COMERCIO E INFORMATICA LTDA.	100	18.760,00
Secretaria da Saúde Pública - Fundo de Saúde	2010NE07233	2010NE06699	DROGAFONTE LTDA.	100	7.440,00
Secretaria da Saúde Pública - Fundo de Saúde	2010NE07234	2010NE06699	DROGAFONTE LTDA.	100	44.373,00

Secretaria da Saúde Pública - Fundo de Saúde	2010NE07235	2010NE06701	AGLON COMERCIO E REPRESENTAÇÕES LTDA	100	1.680,00
Secretaria da Saúde Pública - Fundo de Saúde	2010NE07236	2010NE06702	TCA FARMA COMERCIO	100	157.712,00
Secretaria da Saúde Pública - Fundo de Saúde	2010NE07237	2010NE06704	Cirufarma Comercial Ltda.	100	166.675,16
Secretaria da Saúde Pública - Fundo de Saúde	2010NE07238	2010NE06705	Halex Istar Industria Farmaceutica Ltda.	100	8.973,00
Secretaria da Saúde Pública - Fundo de Saúde	2010NE07239	2010NE06707	CIRURGICA COMERCIAL LTDA-ME	100	480,00
Secretaria da Saúde Pública - Fundo de Saúde	2010NE07240	2010NE06709	MAUES LOBATO COM.REP.LTDA	100	7.276,50
Secretaria da Saúde Pública - Fundo de Saúde	2010NE07243	2010NE06718	EXATA DISTRIBUIDORA HOSPITALAR LTDA	100	115.000,00
Secretaria da Saúde Pública - Fundo de Saúde	2010NE07244	2010NE06719	PB FARMA DISTRIBUDORA DE MEDICAMENTOS LTDA	100	339.900,00
Secretaria da Saúde Pública - Fundo de Saúde	2010NE07245	2010NE06724	Halex Istar Industria Farmaceutica Ltda.	100	2.124,00
Secretaria da Saúde Pública - Fundo de Saúde	2010NE07246	2010NE06728	EXATA DISTRIBUIDORA HOSPITALAR LTDA	100	192,00
Secretaria da Saúde Pública - Fundo de Saúde	2010NE07250	2010NE06751	ELFA MEDICAMENTOS LTDA	123	7.590,00
Secretaria da Saúde Pública - Fundo de Saúde	2010NE07251	2010NE06754	CRM COMERCIAL LTDA.	121	1.340,60
Secretaria da Saúde Pública - Fundo de Saúde	2010NE07252	2010NE06755	AMCOR FLEXIBLES BRASIL	100	173.704,08
Secretaria da Saúde Pública - Fundo de Saúde	2010NE07253	2010NE06756	CRISTALIA PROD. QUIMICOS FARM. LTDA.	100	79.947,00
Secretaria da Saúde Pública - Fundo de Saúde	2010NE06965	2010NE04576	CIRURGICA BEZERRA DISTRIBUIDORA LTDA.	100	167.409,21
Secretaria da Saúde Pública - Fundo de Saúde	2010NE06990	2010NE04005	CIRURGICA BEZERRA DISTRIBUIDORA LTDA.	122	8.298,00
Secretaria da Saúde Pública - Fundo de Saúde	2010NE07020	2010NE01530	I. M. MACIEL JUNIOR - ME	100	20.151,60
Secretaria da Saúde Pública - Fundo de Saúde	2010NE07046	2010NE06698	Droguistas Potiguares Reunidos Ltda.	100	28,40
Secretaria da Saúde Pública - Fundo de Saúde	2010NE07057	2010NE06167	ELETRO - HOSPITALAR LTDA. ME	100	95.929,92
Secretaria da Saúde Pública - Fundo de Saúde	2010NE07063	2010NE06450	Droguistas Potiguares Reunidos Ltda.	100	30,00
Secretaria da Saúde Pública - Fundo de Saúde	2010NE07073	2010NE06236	IMP. INDUSTRIA E COMERCIO AMBRIEX S/A	100	67.632,72
Secretaria da Saúde Pública - Fundo de Saúde	2010NE07074	2010NE06232	VITALLIS DIAGNÓSTICOS LTDA.	100	75.571,20
Secretaria da Saúde Pública - Fundo de Saúde	2010NE07075	2010NE06233	DIAGNOCEL COMERCIO E REPRESENTAÇÕES LTDA.	100	120.324,44
Secretaria da Saúde Pública - Fundo de Saúde	2010NE07151	2010NE06228	VENTURE IND.E COMÉRCIO DE RÓTULOS E ETIQUETAS LTDA	100	4.125,00
Secretaria da Saúde Pública - Fundo de Saúde	2010NE07152	2010NE06237	VITALLIS DIAGNÓSTICOS LTDA.	100	14.805,00
Secretaria da Saúde Pública - Fundo de Saúde	2010NE07153	2010NE06239	FRESENIUS HEMOCARE BRASIL LTDA	100	14.124,22
Secretaria da Saúde Pública - Fundo de Saúde	2010NE07154	2010NE06241	HOSPFAR IND E COM DE PRODUTOS HOSPITALARES LTDA	100	173.436,00
Secretaria da Saúde Pública - Fundo de Saúde	2010NE07167	2010NE06383	Amarante Comércio e Rep. Ltda	100	1.392,60
Secretaria da Saúde Pública - Fundo de Saúde	2010NE07168	2010NE06395	Comercial Zona Sul LTDA-ME	100	8.784,60
Secretaria da Saúde Pública - Fundo de Saúde	2010NE07169	2010NE06409	FRANCISCO BARBOZA ROCHA JUNIOR	100	26.383,00
Secretaria da Saúde Pública - Fundo de Saúde	2010NE07173	2010NE06445	CIRURGICA COMERCIAL LTDA-ME	121	1.648,80
Secretaria da Saúde Pública - Fundo de Saúde	2010NE07175	2010NE06446	HOSPFAR IND E COM DE PRODUTOS HOSPITALARES LTDA	121	86.808,00
Secretaria da Saúde Pública - Fundo de Saúde	2010NE07176	2010NE06449	NOVAFARMA INDUSTRIA FARMACEUTICA LTDA.	100	3.580,80
Secretaria da Saúde Pública - Fundo de Saúde	2010NE06920	2010NE04075	CIRURGICA BEZERRA DISTRIBUIDORA LTDA.	122	7.186,90

Secretaria da Saúde Pública - Fundo de Saúde	2010NE06923	2010NE04634	TECNOCENTER MATERIAIS MEDICOS HOSPITALARES LTDA	100	167.988,50
Secretaria da Saúde Pública - Fundo de Saúde	2010NE06935	2010NE02935	F. DE LIMA FERNANDES ME	100	0,02
Secretaria da Saúde Pública - Fundo de Saúde	2010NE06938	2010NE06573	MEDICAL MERCANTIL DE APARELHAGEM MÉDICA LTDA.	100	1.950,00
Secretaria da Saúde Pública - Fundo de Saúde	2010NE06951	2010NE06240	NORDE-LAB COMÉRCIO E REPRESENTAÇÕES LTDA.	100	1.776,00
Secretaria da Saúde Pública - Fundo de Saúde	2010NE07095	2010NE06809	FLAVIO CARVALHO DANTAS WANDERLEY- ME	100	0,19
Secretaria da Saúde Pública - Fundo de Saúde	2010NE07096	2010NE06805	ARCO IRIS PINTURAS E CONSTRUÇÃO LTDA.	100	10.570,70
Secretaria da Saúde Pública - Fundo de Saúde	2010NE07446	2010NE00644	I. C. DE O. JEREISSATI ME	100	2.463,00
Secretaria da Saúde Pública - Fundo de Saúde	2010NE07448	2010NE00645	PEJOMA TECNOLOGIA E COMÉRCIO DE INFORMÁTICA LTDA	100	2.687,00
Secretaria da Saúde Pública - Fundo de Saúde	2010NE07449	2010NE00653	J C AMARAL	100	4.373,00
Secretaria da Saúde Pública - Fundo de Saúde	2010NE07454	2010NE04514	BECTON DICKINSON INDUSTRIAS CIRURGICAS LTDA	100	82,00
Secretaria da Saúde Pública - Fundo de Saúde	2010NE07266	2010NE00477	PREFEITURA MUNICIPAL DE MOSSORÓ	100	214.500,00
Secretaria da Saúde Pública - Fundo de Saúde	2010NE07725	2010NE06799	GOLDMEDIC PRODUTOS MÉDICOS HOSPITALARES LTDA	100	314.146,00
Secretaria da Saúde Pública - Fundo de Saúde	2010NE07627	2010NE06706	Reifasa Comercial Ltda	100	28.880,00
Secretaria da Saúde Pública - Fundo de Saúde	2010NE07628	2010NE07021	CRM COMERCIAL LTDA.	122	1.383,00
Secretaria da Saúde Pública - Fundo de Saúde	2010NE07692	2010NE04435	IBF INDÚSTRIA BRASILEIRA DE FILMES LTDA	100	3.553,62
Secretaria da Saúde Pública - Fundo de Saúde	2010NE07611	2010NE03530	BARBOSA LIVRARIA E PAPELARIA LTDA	100	25,10
Secretaria da Saúde Pública - Fundo de Saúde	2010NE07614	2010NE04588	JORGE BATISTA & CIA LTDA	100	15.456,00
Secretaria da Saúde Pública - Fundo de Saúde	2010NE07467	2010NE04378	Ayres & Pereira Ltda.,	100	2.277,00
Secretaria da Saúde Pública - Fundo de Saúde	2010NE07620	2010NE06941	NORDESTE HOSPITALAR LTDA	100	2.596,88
Secretaria da Saúde Pública - Fundo de Saúde	2010NE08567	2010NE06239	FRESENIUS HEMOCARE BRASIL LTDA	100	0,06
Secretaria da Saúde Pública - Fundo de Saúde	2010NE06848	2010NE06689	EXPRESSA DISTRIBUIDORA DE MEDICAMENTOS	100	28,00
Secretaria da Saúde Pública - Fundo de Saúde	2010NE06849	2010NE06675	EXPRESSA DISTRIBUIDORA DE MEDICAMENTOS	100	56,00
Secretaria da Saúde Pública - Fundo de Saúde	2010NE06928	2010NE06681	ATMA PRODUTOS HOSPITALARES LTDA.	100	92.232,00
Secretaria da Saúde Pública - Fundo de Saúde	2010NE06929	2010NE06681	ATMA PRODUTOS HOSPITALARES LTDA.	100	1.027.464,48
Secretaria da Saúde Pública - Fundo de Saúde	2010NE06999	2010NE06677	Droguistas Potiguares Reunidos Ltda.	100	28,60
Secretaria da Saúde Pública - Fundo de Saúde	2010NE07177	2010NE06468	EPHOS-106 PRODUTOS HOSPITALARES LTDA	100	92.157,78
Secretaria da Saúde Pública - Fundo de Saúde	2010NE07195	2010NE06533	ATMA PRODUTOS HOSPITALARES LTDA.	100	121.620,00
Secretaria da Saúde Pública - Fundo de Saúde	2010NE07209	2010NE06615	EMS S/A	100	9.000,00
Secretaria da Saúde Pública - Fundo de Saúde	2010NE07210	2010NE06616	FBM INDUSTRIA FARMACÊUTICA LTDA	100	4.750,00
Secretaria da Saúde Pública - Fundo de Saúde	2010NE07211	2010NE06617	BIOLAB SANUS FARMACÊUTICA LTDA	100	1.740,00
Secretaria da Saúde Pública - Fundo de Saúde	2010NE07212	2010NE06618	EMS S/A	100	7.440,00
Secretaria da Saúde Pública - Fundo de Saúde	2010NE07225	2010NE06668	FARMACONN LTDA	100	570,00
Secretaria da Saúde Pública - Fundo de Saúde	2010NE07226	2010NE06669	BIOLAB SANUS FARMACÊUTICA LTDA	100	1.740,00
Secretaria da Saúde Pública - Fundo de Saúde	2010NE07227	2010NE06670	ATMA PRODUTOS HOSPITALARES LTDA.	100	280.560,00

Secretaria da Saúde Pública - Fundo de Saúde	2010NE07228	2010NE06671	EXATA DISTRIBUIDORA HOSPITALAR LTDA	100	79.500,00
Secretaria da Saúde Pública - Fundo de Saúde	2010NE07229	2010NE06680	PRODUTOS ROCHE QUÍMICOS E FARMACÊUTICOS S.A	100	23.670,00
Secretaria da Saúde Pública - Fundo de Saúde	2010NE07230	2010NE06681	ATMA PRODUTOS HOSPITALARES LTDA.	100	509.880,00
Secretaria da Saúde Pública - Fundo de Saúde	2010NE07231	2010NE06682	EMS S/A	100	9.000,00
Secretaria da Saúde Pública - Fundo de Saúde	2010NE07232	2010NE06684	EMS S/A	100	7.440,00
Secretaria da Saúde Pública - Fundo de Saúde	2010NE07292	2010NE06930	Droguistas Potiguares Reunidos Ltda.	100	116,60
Secretaria da Saúde Pública - Fundo de Saúde	2010NE08631	2010NE00591	SWAT-SERVICOS E LOCACAO DE MAO DE OBRA LTDA	100	0,01
Secretaria da Saúde Pública - Fundo de Saúde	2010NE08636	2010NE00591	SWAT-SERVICOS E LOCACAO DE MAO DE OBRA LTDA	100	0,01
Secretaria da Saúde Pública - Fundo de Saúde	2010NE06666	2010NE06642	ARCO IRIS PINTURAS E CONSTRUÇÃO LTDA.	100	14.874,91
Secretaria da Saúde Pública - Fundo de Saúde	2010NE08549	2010NE00591	SWAT-SERVICOS E LOCACAO DE MAO DE OBRA LTDA	100	15.158,07
Secretaria da Saúde Pública - Fundo de Saúde	2010NE06737	2010NE01020	Liderança Mudanças e Transportes Ltda	100	194,44
Secretaria da Saúde Pública - Fundo de Saúde	2010NE06762	2010NE06654	MFMB ELETROCEL GRUPOS GERADORES LTDA	100	5.654,20
Secretaria da Saúde Pública - Fundo de Saúde	2010NE06782	2010NE00028	SERQUIP TRATAMENTO DE RESÍDUOS RN LTDA.	100	600.000,00
Secretaria da Saúde Pública - Fundo de Saúde	2010NE07164	2010NE06360	PRAIAMAR EMPREENDIMENTOS TURISTICOS LTDA	100	4.550,00
Secretaria da Saúde Pública - Fundo de Saúde	2010NE07182	2010NE06489	Dias & Dias Comér. e Serv. de Edificações LTDA ME	100	9.834,12
Secretaria da Saúde Pública - Fundo de Saúde	2010NE07183	2010NE06490	Dias & Dias Comér. e Serv. de Edificações LTDA ME	100	12.164,16
Secretaria da Saúde Pública - Fundo de Saúde	2010NE07185	2010NE06497	SEC PUBLICIDADE LTDA	100	31.408,60
Secretaria da Saúde Pública - Fundo de Saúde	2010NE07217	2010NE06640	Dias & Dias Comér. e Serv. de Edificações LTDA ME	100	5.991,17
Secretaria da Saúde Pública - Fundo de Saúde	2010NE07221	2010NE06651	Fernandes Engenharia & Imobiliária LTDA	100	14.955,78
Secretaria da Saúde Pública - Fundo de Saúde	2010NE07247	2010NE06730	MULTIMETAL ESQUADRIAS DE ALUMINIO-THIAGO B.DA SILV	100	12.694,50
Secretaria da Saúde Pública - Fundo de Saúde	2010NE07249	2010NE06746	F.LOPES PUBLICAÇÕES LTDA	100	4.824,00
Secretaria da Saúde Pública - Fundo de Saúde	2010NE07254	2010NE06760	Dias & Dias Comér. e Serv. de Edificações LTDA ME	100	79.996,25
Secretaria da Saúde Pública - Fundo de Saúde	2010NE07527	2010NE02371	J. de Moura Vale - ME	100	259,20
Secretaria da Saúde Pública - Fundo de Saúde	2010NE07535	2010NE06888	PRODUTOS ROCHE QUÍMICOS E FARMACÊUTICOS S.A	100	5.705,10
Secretaria da Saúde Pública - Fundo de Saúde	2010NE07538	2010NE06893	Droguistas Potiguares Reunidos Ltda.	100	235,32
Secretaria da Saúde Pública - Fundo de Saúde	2010NE07540	2010NE06103	DROGAFONTE LTDA.	100	10,80
Secretaria da Saúde Pública - Fundo de Saúde	2010NE07541	2010NE06104	EXOMED - Representação de Medicamentos Ltda.	100	131,40
Secretaria da Saúde Pública - Fundo de Saúde	2010NE07544	2010NE06912	EXPRESSA DISTRIBUIDORA DE MEDICAMENTOS	100	313,20
Secretaria da Saúde Pública - Fundo de Saúde	2010NE07551	2010NE00400	Droguistas Potiguares Reunidos Ltda.	100	1.421,52
Secretaria da Saúde Pública - Fundo de Saúde	2010NE07552	2010NE02578	HOSPFAR IND E COM DE PRODUTOS HOSPITALARES LTDA	100	636,00
Secretaria da Saúde Pública - Fundo de Saúde	2010NE07553	2010NE02474	J. de Moura Vale - ME	100	108,00
Secretaria da Saúde Pública - Fundo de Saúde	2010NE07555	2010NE06904	Droguistas Potiguares Reunidos Ltda.	100	408,42
Secretaria da Saúde Pública - Fundo de Saúde	2010NE07556	2010NE06914	EXATA DISTRIBUIDORA HOSPITALAR LTDA	100	1.400,40
Secretaria da Saúde Pública - Fundo de Saúde	2010NE07557	2010NE01443	J. de Moura Vale - ME	100	1.542,12

Secretaria da Saúde Pública - Fundo de Saúde	2010NE07559	2010NE01324	J. de Moura Vale - ME	100	1.510,02
Secretaria da Saúde Pública - Fundo de Saúde	2010NE07560	2010NE02275	PRODUTOS ROCHE QUÍMICOS E FARMACÊUTICOS S.A	100	108,90
Secretaria da Saúde Pública - Fundo de Saúde	2010NE07561	2010NE06900	Droguistas Potiguares Reunidos Ltda.	100	408,42
Secretaria da Saúde Pública - Fundo de Saúde	2010NE07562	2010NE01675	EXATA DISTRIBUIDORA HOSPITALAR LTDA	100	1.310,40
Secretaria da Saúde Pública - Fundo de Saúde	2010NE07563	2010NE07071	PRODUTOS ROCHE QUÍMICOS E FARMACÊUTICOS S.A	100	12.989,16
Secretaria da Saúde Pública - Fundo de Saúde	2010NE07567	2010NE05531	JORGE BATISTA & CIA LTDA	100	5,40
Secretaria da Saúde Pública - Fundo de Saúde	2010NE07568	2010NE07072	PRODUTOS ROCHE QUÍMICOS E FARMACÊUTICOS S.A	100	4.329,72
Secretaria da Saúde Pública - Fundo de Saúde	2010NE07569	2010NE00174	J. de Moura Vale - ME	100	1.217,88
Secretaria da Saúde Pública - Fundo de Saúde	2010NE07570	2010NE00206	TECNOCENTER MATERIAIS MEDICOS HOSPITALARES LTDA	100	188,75
Secretaria da Saúde Pública - Fundo de Saúde	2010NE07549	2010NE06151	HOSP-LOG COMERCIO DE PRODUTOS HOSPITALARES LTDA	100	32.185,92
Secretaria da Saúde Pública - Fundo de Saúde	2010NE07572	2010NE00207	CIRURGICA BEZERRA DISTRIBUIDORA LTDA.	100	216,00
Secretaria da Saúde Pública - Fundo de Saúde	2010NE07576	2010NE03166	PRODUTOS ROCHE QUÍMICOS E FARMACÊUTICOS S.A	100	363,60
Secretaria da Saúde Pública - Fundo de Saúde	2010NE07577	2010NE06895	PRODUTOS ROCHE QUÍMICOS E FARMACÊUTICOS S.A	100	950,85
Secretaria da Saúde Pública - Fundo de Saúde	2010NE07578	2010NE06155	EXATA DISTRIBUIDORA HOSPITALAR LTDA	100	1.240,20
Secretaria da Saúde Pública - Fundo de Saúde	2010NE07582	2010NE07067	Droguistas Potiguares Reunidos Ltda.	100	147,60
Secretaria da Saúde Pública - Fundo de Saúde	2010NE07583	2010NE07042	PRODUTOS ROCHE QUÍMICOS E FARMACÊUTICOS S.A	100	20.581,02
Secretaria da Saúde Pública - Fundo de Saúde	2010NE07584	2010NE07066	PRODUTOS ROCHE QUÍMICOS E FARMACÊUTICOS S.A	100	20.787,88
Secretaria da Saúde Pública - Fundo de Saúde	2010NE07586	2010NE06908	EXPRESSA DISTRIBUIDORA DE MEDICAMENTOS	100	1.358,94
Secretaria da Saúde Pública - Fundo de Saúde	2010NE07587	2010NE06099	EXPRESSA DISTRIBUIDORA DE MEDICAMENTOS	100	1.348,20
Secretaria da Saúde Pública - Fundo de Saúde	2010NE07588	2010NE06899	Droguistas Potiguares Reunidos Ltda.	100	2.714,40
Secretaria da Saúde Pública - Fundo de Saúde	2010NE07592	2010NE07068	PRODUTOS ROCHE QUÍMICOS E FARMACÊUTICOS S.A	100	30.321,10
Secretaria da Saúde Pública - Fundo de Saúde	2010NE07593	2010NE07065	PRODUTOS ROCHE QUÍMICOS E FARMACÊUTICOS S.A	100	18.192,66
Secretaria da Saúde Pública - Fundo de Saúde	2010NE07594	2010NE06150	HOSP-LOG COMERCIO DE PRODUTOS HOSPITALARES LTDA	100	1.321,60
Secretaria da Saúde Pública - Fundo de Saúde	2010NE07682	2010NE00546	FARMACE INDÚSTRI QUÍMICA-FARMACÊUTICA LTDA	100	2,13
Secretaria da Saúde Pública - Fundo de Saúde	2010NE07683	2010NE00550	ARTMED COMERCIAL LTDA	100	19,44
Secretaria da Saúde Pública - Fundo de Saúde	2010NE07684	2010NE00785	CIRURGICA BEZERRA DISTRIBUIDORA LTDA.	100	19,92
Secretaria da Saúde Pública - Fundo de Saúde	2010NE07685	2010NE00786	CIRURGICA BEZERRA DISTRIBUIDORA LTDA.	100	118,80
Secretaria da Saúde Pública - Fundo de Saúde	2010NE07694	2010NE06890	Droguistas Potiguares Reunidos Ltda.	100	1.654,20
Secretaria da Saúde Pública - Fundo de Saúde	2010NE07774	2010NE03141	TECNOCENTER MATERIAIS MEDICOS HOSPITALARES LTDA	100	23,75
Secretaria da Saúde Pública - Fundo de Saúde	2010NE07598	2010NE07043	PRODUTOS ROCHE QUÍMICOS E FARMACÊUTICOS S.A	100	18.192,66
Secretaria da Saúde Pública - Fundo de Saúde	2010NE07599	2010NE06907	EXPRESSA DISTRIBUIDORA DE MEDICAMENTOS	100	145,89
Secretaria da Saúde Pública - Fundo de Saúde	2010NE07600	2010NE06906	EXPRESSA DISTRIBUIDORA DE MEDICAMENTOS	100	7.100,46
Secretaria da Saúde Pública - Fundo de Saúde	2010NE07601	2010NE01440	J. de Moura Vale - ME	100	1.222,92
Secretaria da Saúde Pública - Fundo de Saúde	2010NE07604	2010NE05985	HOSP-LOG COMERCIO DE PRODUTOS HOSPITALARES LTDA	100	26.417,52

Secretaria da Saúde Pública - Fundo de Saúde	2010NE07605	2010NE05534	JORGE BATISTA & CIA LTDA	100	3,00
Secretaria da Saúde Pública - Fundo de Saúde	2010NE07574	2010NE06011	UNIÃO QUÍMICA FARMACÊUTICA NACIONAL LTDA	100	8,40
Secretaria da Saúde Pública - Fundo de Saúde	2010NE07621	2010NE06884	EXPRESSA DISTRIBUIDORA DE MEDICAMENTOS	100	579,60
Secretaria da Saúde Pública - Fundo de Saúde	2010NE07625	2010NE05297	CIRURGICA BEZERRA DISTRIBUIDORA LTDA.	100	92,48
Secretaria da Saúde Pública - Fundo de Saúde	2010NE07629	2010NE04660	CIRURGICA BEZERRA DISTRIBUIDORA LTDA.	100	60,00
Secretaria da Saúde Pública - Fundo de Saúde	2010NE07630	2010NE01717	J. de Moura Vale - ME	100	242,10
Secretaria da Saúde Pública - Fundo de Saúde	2010NE07655	2010NE03682	CIRURGICA BEZERRA DISTRIBUIDORA LTDA.	100	283,56
Secretaria da Saúde Pública - Fundo de Saúde	2010NE07653	2010NE03092	DENTAL MÉDICA COM. E REPRESENTAÇÕES LTDA	100	59,67
Secretaria da Saúde Pública - Fundo de Saúde	2010NE07660	2010NE02558	J. de Moura Vale - ME	100	225,90
Secretaria da Saúde Pública - Fundo de Saúde	2010NE07665	2010NE01769	J. de Moura Vale - ME	100	1.632,98
Secretaria da Saúde Pública - Fundo de Saúde	2010NE07667	2010NE05658	EXATA DISTRIBUIDORA HOSPITALAR LTDA	100	79,50
Secretaria da Saúde Pública - Fundo de Saúde	2010NE07673	2010NE01447	J. de Moura Vale - ME	100	988,35
Secretaria da Saúde Pública - Fundo de Saúde	2010NE07675	2010NE06894	Droguistas Potiguares Reunidos Ltda.	100	178,20
Secretaria da Saúde Pública - Fundo de Saúde	2010NE07679	2010NE07069	PRODUTOS ROCHE QUÍMICOS E FARMACÊUTICOS S.A	100	16.458,16
Secretaria da Saúde Pública - Fundo de Saúde	2010NE07680	2010NE07040	PRODUTOS ROCHE QUÍMICOS E FARMACÊUTICOS S.A	100	25.984,85
Secretaria da Saúde Pública - Fundo de Saúde	2010NE08590	2010NE00388	INSS	100	268.187,05
Secretaria da Saúde Pública - Fundo de Saúde	2010NE07157	2010NE06283	NUTRIVIDA LTDA.	100	17.934,32
Secretaria da Saúde Pública - Fundo de Saúde	2010NE07158	2010NE06297	EXATA DISTRIBUIDORA HOSPITALAR LTDA	100	2.480,40
Secretaria da Saúde Pública - Fundo de Saúde	2010NE07160	2010NE06305	LABCOR LABORATÓRIOS LTDA	100	22.378,00
Secretaria da Saúde Pública - Fundo de Saúde	2010NE07162	2010NE06337	EXPRESSA DISTRIBUIDORA DE MEDICAMENTOS	100	873,76
Secretaria da Saúde Pública - Fundo de Saúde	2010NE07163	2010NE06338	EXPRESSA DISTRIBUIDORA DE MEDICAMENTOS	100	873,76
Secretaria da Saúde Pública - Fundo de Saúde	2010NE07165	2010NE06363	UNIVERSAL DISTRIBUIDORA FARMACÊUTICA LTDA	100	66,08
Secretaria da Saúde Pública - Fundo de Saúde	2010NE07166	2010NE06364	EXPRESSA DISTRIBUIDORA DE MEDICAMENTOS	100	873,76
Secretaria da Saúde Pública - Fundo de Saúde	2010NE07170	2010NE06414	DENTAL MÉDICA COM. E REPRESENTAÇÕES LTDA	100	19,89
Secretaria da Saúde Pública - Fundo de Saúde	2010NE07171	2010NE06415	TECNOCENTER MATERIAIS MEDICOS HOSPITALARES LTDA	100	19,00
Secretaria da Saúde Pública - Fundo de Saúde	2010NE07172	2010NE06416	CIRURGICA BEZERRA DISTRIBUIDORA LTDA.	100	39,60
Secretaria da Saúde Pública - Fundo de Saúde	2010NE07179	2010NE06481	W FELIPE DA SILVA	100	5.500,00
Secretaria da Saúde Pública - Fundo de Saúde	2010NE07180	2010NE06485	NORDPROD DISTRIBUIDORA DE PRODUTOS HOSP. LTDA	100	44.822,40
Secretaria da Saúde Pública - Fundo de Saúde	2010NE07181	2010NE06486	ATMA PRODUTOS HOSPITALARES LTDA.	100	885,00
Secretaria da Saúde Pública - Fundo de Saúde	2010NE07194	2010NE06524	ELFA MEDICAMENTOS LTDA	100	235,29
Secretaria da Saúde Pública - Fundo de Saúde	2010NE07200	2010NE06558	EXPRESSA DISTRIBUIDORA DE MEDICAMENTOS	100	295,68
Secretaria da Saúde Pública - Fundo de Saúde	2010NE07201	2010NE06561	CETAC-CENTRO DE TOMOGRAFIA COMPUTADORIZADA LTDA.	100	2.980,00
Secretaria da Saúde Pública - Fundo de Saúde	2010NE07202	2010NE06567	CENTRO DE ESTETICA , NATAÇÃO E REABILITAÇÃO TUBUBA	100	1.785,00
Secretaria da Saúde Pública - Fundo de Saúde	2010NE07213	2010NE06627	EXPRESSA DISTRIBUIDORA DE MEDICAMENTOS	100	76,88

Secretaria da Saúde Pública - Fundo de Saúde	2010NE07214	2010NE06628	Droguistas Potiguanes Reunidos Ltda.	100	856,80
Secretaria da Saúde Pública - Fundo de Saúde	2010NE07215	2010NE06632	PHOSPODONT - MATERIAL HOSPITALAR E DE LIMPEZA	100	61,20
Secretaria da Saúde Pública - Fundo de Saúde	2010NE07216	2010NE06639	HOSPFAR IND E COM DE PRODUTOS HOSPITALARES LTDA	100	14.841,96
Secretaria da Saúde Pública - Fundo de Saúde	2010NE07218	2010NE06641	EXPRESSA DISTRIBUIDORA DE MEDICAMENTOS	100	1.266,18
Secretaria da Saúde Pública - Fundo de Saúde	2010NE07219	2010NE06645	ELFA MEDICAMENTOS LTDA	100	122,00
Secretaria da Saúde Pública - Fundo de Saúde	2010NE07222	2010NE06658	EXPRESSA DISTRIBUIDORA DE MEDICAMENTOS	100	115,32
Secretaria da Saúde Pública - Fundo de Saúde	2010NE07223	2010NE06660	EXPRESSA DISTRIBUIDORA DE MEDICAMENTOS	100	2.696,40
Secretaria da Saúde Pública - Fundo de Saúde	2010NE07224	2010NE06662	ELFA MEDICAMENTOS LTDA	100	10.864,92
Secretaria da Saúde Pública - Fundo de Saúde	2010NE07241	2010NE06713	EXPRESSA DISTRIBUIDORA DE MEDICAMENTOS	100	13.300,20
Secretaria da Saúde Pública - Fundo de Saúde	2010NE07242	2010NE06717	Droguistas Potiguanes Reunidos Ltda.	100	425,67
Secretaria da Saúde Pública - Fundo de Saúde	2010NE07248	2010NE06745	NUTRIVIDA LTDA.	100	271.775,51
Secretaria da Saúde Pública - Fundo de Saúde	2010NE07255	2010NE06765	COMÉRCIO DE MEDICAMENTOS YUMIFARMA LTDA	100	59,97
Secretaria da Saúde Pública - Fundo de Saúde	2010NE07256	2010NE06767	EXPRESSA DISTRIBUIDORA DE MEDICAMENTOS	100	3.774,40
Secretaria da Saúde Pública - Fundo de Saúde	2010NE07257	2010NE06769	Droguistas Potiguanes Reunidos Ltda.	100	107,30
Secretaria da Saúde Pública - Fundo de Saúde	2010NE07258	2010NE06771	Droguistas Potiguanes Reunidos Ltda.	100	321,90
Secretaria da Saúde Pública - Fundo de Saúde	2010NE07259	2010NE06774	EXPRESSA DISTRIBUIDORA DE MEDICAMENTOS	100	192,20
Secretaria da Saúde Pública - Fundo de Saúde	2010NE07471	2010NE00203	PRODUTOS ROCHE QUÍMICOS E FARMACÊUTICOS S.A	100	34.693,53
Secretaria da Saúde Pública - Fundo de Saúde	2010NE06786	2010NE03903	CIRURGICA BEZERRA DISTRIBUIDORA LTDA.	100	2.232,90
Secretaria da Saúde Pública - Fundo de Saúde	2010NE07474	2010NE00185	PRODUTOS ROCHE QUÍMICOS E FARMACÊUTICOS S.A	100	49.374,48
Secretaria da Saúde Pública - Fundo de Saúde	2010NE07526	2010NE07041	PRODUTOS ROCHE QUÍMICOS E FARMACÊUTICOS S.A	100	26.852,10
Secretaria da Saúde Pública - Fundo de Saúde	2010NE07512	2010NE04721	IM ENGENHARIA	100	53.702,21
Secretaria da Saúde Pública - Fundo de Saúde	2010NE07609	2010NE05567	COPY ARTE SERIGRAFIA S/C LTDA.	100	4.480,00
Secretaria da Saúde Pública - Fundo de Saúde	2010NE07610	2010NE06068	COPY ARTE SERIGRAFIA S/C LTDA.	100	7.650,00
Secretaria da Saúde Pública - Fundo de Saúde	2010NE07726	2010NE06145	SOL LAVANDERIA HOSPITALAR	100	31.500,00
Secretaria da Saúde Pública - Fundo de Saúde	2010NE07727	2010NE06145	SOL LAVANDERIA HOSPITALAR	100	25.859,04
Secretaria da Saúde Pública - Fundo de Saúde	2010NE07729	2010NE00028	SERQUIP TRATAMENTO DE RESÍDUOS RN LTDA.	100	41.724,50
Secretaria da Saúde Pública - Fundo de Saúde	2010NE07731	2010NE00036	SOL LAVANDERIA HOSPITALAR	100	66.360,74
Secretaria da Saúde Pública - Fundo de Saúde	2010NE07736	2010NE00021	CAERN	100	11.876,40
Secretaria da Saúde Pública - Fundo de Saúde	2010NE08552	2010NE00676	TELEMAR NORTE LESTE S/A	100	735.769,96
Secretaria da Saúde Pública - Fundo de Saúde	2010NE08571	2010NE05226	COOPMED/RN-COOPERATIVA MÉDICA DO RN	100	18.006,60
Secretaria da Saúde Pública - Fundo de Saúde	2010NE08572	2010NE00673	TNL PCS S.A	100	26.258,38
Secretaria da Saúde Pública - Fundo de Saúde	2010NE08573	2010NE05231	COOPMED/RN-COOPERATIVA MÉDICA DO RN	100	231.611,40
Secretaria da Saúde Pública - Fundo de Saúde	2010NE08574	2010NE05232	COOPANEST-Coop.dos Medicos e Anestesiologista do R	100	4.116,00
Secretaria da Saúde Pública - Fundo de Saúde	2010NE08593	2010NE06070	COOPANEST-Coop.dos Medicos e Anestesiologista do R	100	1.764,00

Secretaria da Saúde Pública - Fundo de Saúde	2010NE07612	2010NE00392	CORPO DE BOMBEIROS MILITAR DO RN	100	5.000,00
Secretaria da Saúde Pública - Fundo de Saúde	2010NE08592	2010NE04902	HOSPITAL DO CORAÇÃO DE NATAL LTDA.	100	31.450,00
Secretaria da Saúde Pública - Fundo de Saúde	2010NE07148	2010NE06194	DRICOS MÓVEIS E ELETRODOMÉSTICOS LTDA	100	165,00
Secretaria da Saúde Pública - Fundo de Saúde	2010NE07149	2010NE06195	TECNAL - EQUIPAMENTOS PARA LABORATORIOS LTDA	100	5.830,00
Secretaria da Saúde Pública - Fundo de Saúde	2010NE07150	2010NE06198	COMERCIAL PRUGGER LTDA - ME	100	2.610,00
Secretaria da Saúde Pública - Fundo de Saúde	2010NE07155	2010NE06257	MOVEQUIP OFICE - JRV BARBOSA ME	100	3.006,00
Secretaria da Saúde Pública - Fundo de Saúde	2010NE07156	2010NE06259	COMERCIO DE MATERIAIS MEDICOS HOSPITALARES MACROSU	100	1.435,45
Secretaria da Saúde Pública - Fundo de Saúde	2010NE07161	2010NE06306	TECNAT - COMÉRCIO E SERVIÇOS LTDA	100	595,00
Secretaria da Saúde Pública - Fundo de Saúde	2010NE07279	2010NE06190	CENTERPLAST CENTRAL DE PLASTICOS IND E COM LTDA	100	1.472,82
Secretaria da Saúde Pública - Fundo de Saúde	2010NE07280	2010NE06191	COMERCIAL PRUGGER LTDA - ME	100	1.305,00
Secretaria da Saúde Pública - Fundo de Saúde	2010NE07468	2010NE00997	VIP NOTEBOOK	100	2.465,00
Secretaria da Saúde Pública - Fundo de Saúde	2010NE07469	2010NE00998	WORK INFORMÁTICA IND. COM. IMP. EXP. ELET. LTDA	100	349,00
Secretaria da Saúde Pública - Fundo de Saúde	2010NE07482	2010NE01264	Pontual Tecnologia e Comercio Ltda.	100	169.249,02
Secretaria da Saúde Pública - Fundo de Saúde	2010NE08595	2010NE00500	IM ENGENHARIA	100	5.840,56
Secretaria da Saúde Pública - Fundo de Saúde	2010NE06789	2010NE06250	CENTERPLAST CENTRAL DE PLASTICOS IND E COM LTDA	100	1.472,82
Secretaria da Saúde Pública - Fundo de Saúde	2010NE06932	2010NE06659	CIRURGICA BEZERRA DISTRIBUIDORA LTDA.	100	10.856,88
Secretaria da Saúde Pública - Fundo de Saúde	2010NE07062	2010NE06202	GUPI COMÉRCIO DE MATERIAL DE CONSTRUÇÃO	100	1.416,50
Secretaria da Saúde Pública - Fundo de Saúde	2010NE07064	2010NE06192	CENTERPLAST CENTRAL DE PLASTICOS IND E COM LTDA	100	1.472,82
Secretaria da Saúde Pública - Fundo de Saúde	2010NE07508	2010NE00491	Gaspar Serviços e Construções Ltda.	100	285.845,50
Secretaria da Saúde Pública - Fundo de Saúde	2010NE07509	2010NE00713	Gaspar Serviços e Construções Ltda.	100	192.234,65
Secretaria da Saúde Pública - Fundo de Saúde	2010NE07510	2010NE01096	BRASCON CONSTRUÇÕES E EMPREENDIMENTOS LTDA	100	91.825,99
Secretaria da Saúde Pública - Fundo de Saúde	2010NE07515	2010NE03512	IM ENGENHARIA	100	1.724,31
Secretaria da Saúde Pública - Fundo de Saúde	2010NE07264	2010NE03223	PREFEITURA MUNICIPAL DE LAJES	100	200.000,00
Secretaria da Saúde Pública - Fundo de Saúde	2010NE07268	2010NE03084	PREFEITURA MUNICIPAL DE CORONEL JOÃO PESSOA	100	149.428,67
Secretaria da Saúde Pública - Fundo de Saúde	2010NE07159	2010NE06304	MINISTÉRIO DA SAÚDE	100	27,71
Secretaria da Saúde Pública - Fundo de Saúde	2010NE07269	2010NE03118	PREFEITURA MUNICIPAL DE CORONEL JOÃO PESSOA	121	86.666,67
Secretaria da Saúde Pública - Fundo de Saúde	2010NE07111	2010NE01188	Liga Norte Rio Grandense Contra o Cancer	100	300.000,00
Secretaria da Saúde Pública - Fundo de Saúde	2010NE07114	2010NE01237	APAMI DE ALEXANDRIA	100	600.000,00
Secretaria da Saúde Pública - Fundo de Saúde	2010NE07115	2010NE01272	LIGA MOSSOROENSE DE ESTUDOS E COMBATE AO CANCER	100	400.000,00
Secretaria da Saúde Pública - Fundo de Saúde	2010NE07123	2010NE03238	APAMI DE BENTO FERNANDES HOSP.ROMANA ANDRADE	100	75.000,00
Secretaria da Saúde Pública - Fundo de Saúde	2010NE06970	2010NE02983	SERVIÇOS E ARTEFATOS DE CONCRETO COMÉRCIO E IND.	100	120.849,03
Secretaria da Saúde Pública - Fundo de Saúde	2010NE07507	2010NE01412	Gaspar Serviços e Construções Ltda.	100	55.038,57
Secretaria da Saúde Pública - Fundo de Saúde	2010NE07698	2010NE02308	Econtec Empresa de Construção Téc. Ltda	100	56.233,00
Secretaria da Saúde Pública - Fundo de Saúde	2010NE07093	2010NE04161	Ponto A Ponto Magazine Ltda-ME	100	50,00

Secretaria da Saúde Pública - Fundo de Saúde	2010NE07613	2010NE01321	Miranda Computação e Comércio Ltda	100	399,00
Secretaria da Saúde Pública - Fundo de Saúde	2010NE07618	2010NE03541	PONTO CERTO MATERIAL DE CONSTRUÇÃO LTDA-ME	100	130,00
Secretaria da Saúde Pública - Fundo de Saúde	2010NE08591	2010NE02025	Cirne Pneus Comercio e Serviços Ltda.	100	4.576,00
Secretaria da Saúde Pública - Fundo de Saúde	2010NE06607	2010NE05368	FUNDAÇÃO OSWALDO CRUZ	100	180,67
Secretaria da Saúde Pública - Fundo de Saúde	2010NE08570	2010NE01894	NOVARTIS BIOCIENTÍAS S.A	100	0,40
Secretaria da Saúde Pública - Fundo de Saúde	2010NE07119	2010NE03056	PREFEITURA MUNICIPAL DE BODÓ	100	90.000,00
Secretaria da Saúde Pública - Fundo de Saúde	2010NE07121	2010NE03190	PREFEITURA MUNICIPAL DE PEDRO AVELINO	100	400.000,00
Secretaria da Saúde Pública - Fundo de Saúde	2010NE07261	2010NE02728	PREFEITURA MUNICIPAL DE JOÃO DIAS	100	783.890,00
Secretaria da Saúde Pública - Fundo de Saúde	2010NE07262	2010NE02736	PREFEITURA MUNICIPAL DE JANDUIS	100	125.000,00
Secretaria da Saúde Pública - Fundo de Saúde	2010NE07617	2010NE03643	AMORIM EDITORA E GRÁFICA LTDA ME	100	7.890,00
Secretaria da Saúde Pública - Fundo de Saúde	2010NE07619	2010NE05584	CLODONIL MONTEIRO PEREIRA	100	228,00
Secretaria da Saúde Pública - Fundo de Saúde	2010NE07624	2010NE03949	ESPACIAL AUTO PEÇAS LTDA.	100	100,00
Secretaria da Saúde Pública - Fundo de Saúde	2010NE07626	2010NE04802	GUILHERME FRANCILINO DA SILVA	100	7.604,00
Secretaria da Saúde Pública - Fundo de Saúde	2010NE07687	2010NE01955	João Maria de Jesus Chaves - ME	100	6.784,00
Secretaria da Saúde Pública - Fundo de Saúde	2010NE07513	2010NE03389	Gaspar Serviços e Construções Ltda.	100	6.727,45
Secretaria da Saúde Pública - Fundo de Saúde	2010NE07481	2010NE01636	M & N TRANSPORTES CONSTRUTORA LTDA - ME	100	7.639,00
Secretaria da Saúde Pública - Fundo de Saúde	2010NE07524	2010NE00932	NORDESTE HOSPITALAR LTDA	100	7.158,08
Secretaria da Saúde Pública - Fundo de Saúde	2010NE07525	2010NE05142	CIRURGICA BEZERRA DISTRIBUIDORA LTDA.	100	384,12
Secretaria da Saúde Pública - Fundo de Saúde	2010NE06787	2010NE05416	CIRURGICA BEZERRA DISTRIBUIDORA LTDA.	100	628,17
Secretaria da Saúde Pública - Fundo de Saúde	2010NE06788	2010NE03973	CIRURGICA BEZERRA DISTRIBUIDORA LTDA.	100	882,00
Secretaria da Saúde Pública - Fundo de Saúde	2010NE07472	2010NE01119	RANBAXY FARMACÊUTICO LTDA	100	328,32
Secretaria da Saúde Pública - Fundo de Saúde	2010NE07116	2010NE01420	SECRETARIA DE ESTADO DA SAUDE PUBLICA	100	20.000,00
Secretaria da Saúde Pública - Fundo de Saúde	2010NE06937	2010NE02848	Droguistas Potiguares Reunidos Ltda.	100	3,20
Secretaria da Saúde Pública - Fundo de Saúde	2010NE07000	2010NE05630	Droguistas Potiguares Reunidos Ltda.	100	160,74
Secretaria da Saúde Pública - Fundo de Saúde	2010NE07016	2010NE05124	ELFA MEDICAMENTOS LTDA	121	140,64
Secretaria da Saúde Pública - Fundo de Saúde	2010NE06785	2010NE04107	CIRURGICA BEZERRA DISTRIBUIDORA LTDA.	100	507,06
Secretaria da Saúde Pública - Fundo de Saúde	2010NE06599	2010NE01698	NATAL HOSPITAL CENTER S/C	100	11.260,39
Secretaria da Saúde Pública - Fundo de Saúde	2010NE06734	2010NE01856	NATAL HOSPITAL CENTER S/C	100	43.981,56
Secretaria da Saúde Pública - Fundo de Saúde	2010NE06742	2010NE04151	HOSPITAL DO CORAÇÃO DE NATAL LTDA.	100	58.662,28
Secretaria da Saúde Pública - Fundo de Saúde	2010NE06743	2010NE05338	HOSPITAL DO CORAÇÃO DE NATAL LTDA.	100	15.792,50
Secretaria da Saúde Pública - Fundo de Saúde	2010NE07681	2010NE01322	J. de Moura Vale - ME	100	1.418,13
Secretaria da Saúde Pública - Fundo de Saúde	2010NE07677	2010NE03162	J. de Moura Vale - ME	100	2.084,40
Secretaria da Saúde Pública - Fundo de Saúde	2010NE07668	2010NE02584	EXOMED - Representação de Medicamentos Ltda.	100	65,70
Secretaria da Saúde Pública - Fundo de Saúde	2010NE07672	2010NE00863	NORDESTE HOSPITALAR LTDA	100	10,53

Secretaria da Saúde Pública - Fundo de Saúde	2010NE07666	2010NE03022	EXOMED - Representação de Medicamentos Ltda.	100	131,40
Secretaria da Saúde Pública - Fundo de Saúde	2010NE07662	2010NE03376	J. de Moura Vale - ME	100	2.605,50
Secretaria da Saúde Pública - Fundo de Saúde	2010NE07664	2010NE03108	PRODUTOS ROCHE QUÍMICOS E FARMACÊUTICOS S.A	100	435,60
Secretaria da Saúde Pública - Fundo de Saúde	2010NE07654	2010NE05017	CIRURGICA BEZERRA DISTRIBUIDORA LTDA.	100	930,36
Secretaria da Saúde Pública - Fundo de Saúde	2010NE07656	2010NE05035	CIRURGICA BEZERRA DISTRIBUIDORA LTDA.	122	88,00
Secretaria da Saúde Pública - Fundo de Saúde	2010NE07657	2010NE05298	CIRURGICA BEZERRA DISTRIBUIDORA LTDA.	100	812,70
Secretaria da Saúde Pública - Fundo de Saúde	2010NE07659	2010NE05125	Majela Hospitalar Ltda.	100	23,40
Secretaria da Saúde Pública - Fundo de Saúde	2010NE07631	2010NE03173	PRODUTOS ROCHE QUÍMICOS E FARMACÊUTICOS S.A	100	181,80
Secretaria da Saúde Pública - Fundo de Saúde	2010NE07622	2010NE05083	EXATA DISTRIBUIDORA HOSPITALAR LTDA	100	1.374,30
Secretaria da Saúde Pública - Fundo de Saúde	2010NE07575	2010NE05535	JORGE BATISTA & CIA LTDA	100	3,60
Secretaria da Saúde Pública - Fundo de Saúde	2010NE07606	2010NE05517	EXPRESSA DISTRIBUIDORA DE MEDICAMENTOS	100	2.080,68
Secretaria da Saúde Pública - Fundo de Saúde	2010NE07607	2010NE05376	EXPRESSA DISTRIBUIDORA DE MEDICAMENTOS	100	2.633,04
Secretaria da Saúde Pública - Fundo de Saúde	2010NE07697	2010NE02204	ATMA PRODUTOS HOSPITALARES LTDA.	100	799,20
Secretaria da Saúde Pública - Fundo de Saúde	2010NE07730	2010NE03493	CDM - Centro de Dialise de Mossoró	100	191.257,44
Secretaria da Saúde Pública - Fundo de Saúde	2010NE07740	2010NE03596	J. de Moura Vale - ME	100	3.554,75
Secretaria da Saúde Pública - Fundo de Saúde	2010NE07595	2010NE03181	MT COMERCIAL MÉDICA LTDA	100	2.520,40
Secretaria da Saúde Pública - Fundo de Saúde	2010NE07596	2010NE04097	J. de Moura Vale - ME	100	5.197,50
Secretaria da Saúde Pública - Fundo de Saúde	2010NE07597	2010NE04469	F. DE A. FERNANDES JUNIOR - ME	100	4.223,75
Secretaria da Saúde Pública - Fundo de Saúde	2010NE07589	2010NE03017	EXOMED - Representação de Medicamentos Ltda.	100	61,32
Secretaria da Saúde Pública - Fundo de Saúde	2010NE07590	2010NE04137	NORDPROD DISTRIBUIDORA DE PRODUTOS HOSP. LTDA	100	29.881,32
Secretaria da Saúde Pública - Fundo de Saúde	2010NE07591	2010NE02756	J. de Moura Vale - ME	100	2.130,00
Secretaria da Saúde Pública - Fundo de Saúde	2010NE07585	2010NE05536	JORGE BATISTA & CIA LTDA	100	8,10
Secretaria da Saúde Pública - Fundo de Saúde	2010NE07579	2010NE04324	NORDPROD DISTRIBUIDORA DE PRODUTOS HOSP. LTDA	121	29.881,32
Secretaria da Saúde Pública - Fundo de Saúde	2010NE07580	2010NE05244	Majela Hospitalar Ltda.	121	255,90
Secretaria da Saúde Pública - Fundo de Saúde	2010NE07581	2010NE04779	NORDPROD DISTRIBUIDORA DE PRODUTOS HOSP. LTDA	122	29.881,32
Secretaria da Saúde Pública - Fundo de Saúde	2010NE07573	2010NE02221	EXATA DISTRIBUIDORA HOSPITALAR LTDA	100	79,50
Secretaria da Saúde Pública - Fundo de Saúde	2010NE07550	2010NE00790	DENTAL MÉDICA COM. E REPRESENTAÇÕES LTDA	100	19,89
Secretaria da Saúde Pública - Fundo de Saúde	2010NE07571	2010NE01965	J. de Moura Vale - ME	100	1.517,86
Secretaria da Saúde Pública - Fundo de Saúde	2010NE07564	2010NE00812	DOMUS-DISTRIBUIDORA DE PRODUTOS FARMACEUTICOS LTDA	100	18,00
Secretaria da Saúde Pública - Fundo de Saúde	2010NE07565	2010NE05530	CIRURGICA COMERCIAL LTDA-ME	100	1,80
Secretaria da Saúde Pública - Fundo de Saúde	2010NE07566	2010NE03562	PRODUTOS ROCHE QUÍMICOS E FARMACÊUTICOS S.A	100	272,70
Secretaria da Saúde Pública - Fundo de Saúde	2010NE07558	2010NE04408	JORGE BATISTA & CIA LTDA	100	5,40
Secretaria da Saúde Pública - Fundo de Saúde	2010NE07554	2010NE02372	J. de Moura Vale - ME	100	864,00
Secretaria da Saúde Pública - Fundo de Saúde	2010NE07546	2010NE02795	J. de Moura Vale - ME	100	3.761,50

Secretaria da Saúde Pública - Fundo de Saúde	2010NE07547	2010NE02428	J. de Moura Vale - ME	100	1.636,10
Secretaria da Saúde Pública - Fundo de Saúde	2010NE07548	2010NE02515	J. de Moura Vale - ME	100	1.332,40
Secretaria da Saúde Pública - Fundo de Saúde	2010NE07529	2010NE03599	J. de Moura Vale - ME	100	3.905,00
Secretaria da Saúde Pública - Fundo de Saúde	2010NE06997	2010NE05038	ITORN - INSTITUTO DE TRAUM. E ORTOPEDIA DO RN.	100	740.000,00
Secretaria da Saúde Pública - Fundo de Saúde	2010NE07458	2010NE01299	ALERTA - SERVIÇOS GERAIS LTDA	100	5.960,00
Secretaria da Saúde Pública - Fundo de Saúde	2010NE06846	2010NE02819	NATAL HOSPITAL CENTER S/C	100	1.999,34
Secretaria da Saúde Pública - Fundo de Saúde	2010NE06697	2010NE05464	COOPMED/RN-COOPERATIVA MÉDICA DO RN	100	110.140,00
Secretaria da Saúde Pública - Fundo de Saúde	2010NE07435	2010NE01269	SAÚDE - Pagamento de Colaboradores Eventuais	100	8.355,00
Secretaria da Saúde Pública - Fundo de Saúde	2010NE07450	2010NE01613	EDSON HUGO FERREIRA DE LIMA	100	5.749,35
Secretaria da Saúde Pública - Fundo de Saúde	2010NE07278	2010NE03592	FRANCISCO JAILTON DA SILVA	100	1.000,00
Secretaria da Saúde Pública - Fundo de Saúde	2010NE08568	2010NE05077	ELETRO PEÇAS LTDA	100	25,27
Secretaria da Saúde Pública - Fundo de Saúde	2010NE07623	2010NE03948	ESPACIAL AUTO PEÇAS LTDA.	100	1.147,77
Secretaria da Saúde Pública - Fundo de Saúde	2010NE07473	2010NE01102	Sociedade de Artefatos de Borracha Ltda	100	2.800,00
Secretaria da Saúde Pública - Fundo de Saúde	2010NE07608	2010NE03519	Ponto A Ponto Magazine Ltda-ME	100	595,08
Secretaria da Saúde Pública - Fundo de Saúde	2010NE07615	2010NE04937	AGROPET COMERCIAL LTDA	100	20,00
Secretaria da Saúde Pública - Fundo de Saúde	2010NE07616	2010NE04844	Ponto A Ponto Magazine Ltda-ME	100	683,40
Secretaria da Saúde Pública - Fundo de Saúde	2010NE07693	2010NE04534	BECTON DICKINSON INDUSTRIAS CIRURGICAS LTDA	100	2.220,00
Secretaria da Saúde Pública - Fundo de Saúde	2010NE07691	2010NE05585	BECTON DICKINSON INDUSTRIAS CIRURGICAS LTDA	100	2.220,00
Secretaria da Saúde Pública - Fundo de Saúde	2010NE07461	2010NE04520	ELETRO - HOSPITALAR LTDA. ME	100	7.920,00
Secretaria da Saúde Pública - Fundo de Saúde	2010NE07323	2010NE02136	A. AZEVEDO DA SILVA	100	0,86
Secretaria da Saúde Pública - Fundo de Saúde	2010NE07455	2010NE03072	NORDESTE HOSPITALAR LTDA	100	798,00
Secretaria da Saúde Pública - Fundo de Saúde	2010NE07320	2010NE04474	A. AZEVEDO DA SILVA	100	0,17
Secretaria da Saúde Pública - Fundo de Saúde	2010NE07104	2010NE03843	Droguistas Potiguares Reunidos Ltda.	122	4,20
Secretaria da Saúde Pública - Fundo de Saúde	2010NE06962	2010NE03878	CIRURGICA BEZERRA DISTRIBUIDORA LTDA.	122	78,00
Secretaria da Saúde Pública - Fundo de Saúde	2010NE07184	2010NE05041	CIL-COMÉRCIO DE INFORMÁTICA LTDA	100	3.017,35
Secretaria da Saúde Pública - Fundo de Saúde	2010NE07086	2010NE04442	AMCOR FLEXIBLES BRASIL	100	1.175,64
Secretaria da Saúde Pública - Fundo de Saúde	2010NE07087	2010NE04447	IBF INDÚSTRIA BRASILEIRA DE FILMES LTDA	100	517,25
Secretaria da Saúde Pública - Fundo de Saúde	2010NE07088	2010NE04438	DG FARMACEUTICA LTDA	100	1.312,74
Secretaria da Saúde Pública - Fundo de Saúde	2010NE07089	2010NE04539	DG FARMACEUTICA LTDA	100	1.312,74
Secretaria da Saúde Pública - Fundo de Saúde	2010NE07091	2010NE04536	IBF INDÚSTRIA BRASILEIRA DE FILMES LTDA	100	1.034,50
Secretaria da Saúde Pública - Fundo de Saúde	2010NE07094	2010NE04269	Qualitek Tecnologia Ltda	100	7.774,00
Secretaria da Saúde Pública - Fundo de Saúde	2010NE07265	2010NE04162	DOBE COMERCIO E SERV E ART. DECORATIVOS - ME	100	1.000,00
Secretaria da Saúde Pública - Fundo de Saúde	2010NE07318	2010NE02905	VAREJÃO 3M LTDA	100	23,28
Secretaria da Saúde Pública - Fundo de Saúde	2010NE06919	2010NE04007	CIRURGICA BEZERRA DISTRIBUIDORA LTDA.	122	145.836,58

Secretaria da Saúde Pública - Fundo de Saúde	2010NE06868	2010NE02926	ALLIANCER COM. E TECNOLOGIA EM SERV LTDA	100	12.531,56
Secretaria da Saúde Pública - Fundo de Saúde	2010NE06882	2010NE03990	CIRURGICA BEZERRA DISTRIBUIDORA LTDA.	122	52.488,00
Secretaria da Saúde Pública - Fundo de Saúde	2010NE06875	2010NE03303	CIRURGICA BEZERRA DISTRIBUIDORA LTDA.	100	3.331,25
Secretaria da Saúde Pública - Fundo de Saúde	2010NE06792	2010NE04793	CIRURGICA BEZERRA DISTRIBUIDORA LTDA.	100	816,00
Secretaria da Saúde Pública - Fundo de Saúde	2010NE07263	2010NE03170	Associação Beneficiente Joana Mirim - ABJOM	100	60.000,00
Secretaria da Saúde Pública - Fundo de Saúde	2010NE07260	2010NE03128	PREFEITURA MUNICIPAL DE PARELHAS	100	200.000,00
Secretaria da Saúde Pública - Fundo de Saúde	2010NE07092	2010NE03260	PREFEITURA MUNICIPAL DE MOSSORÓ	100	1.103.625,00
Secretaria da Saúde Pública - Fundo de Saúde	2010NE07120	2010NE03125	PREFEITURA MUNICIPAL DE SEVERIANO MELO	100	50.000,00
Secretaria da Saúde Pública - Fundo de Saúde	2010NE07117	2010NE01577	HOSPITAL INFANTIL VARELA SANTIAGO - IPAI/RN	100	500.000,00
Secretaria da Saúde Pública - Fundo de Saúde	2010NE07118	2010NE03040	HOSPITAL MATERNIDADE BERLAMINA MONTE	100	200.000,00
Secretaria da Saúde Pública - Fundo de Saúde	2010NE07122	2010NE03226	HOSPITAL GUIOMAR FERNANDES	100	150.000,00
Secretaria da Saúde Pública - Fundo de Saúde	2010NE07124	2010NE03241	APAMI DE BENTO FERNANDES HOSP.ROMANA ANDRADE	100	75.000,00
Secretaria da Saúde Pública - Fundo de Saúde	2010NE07125	2010NE03581	Liga Norte Rio Grandense Contra o Cancer	100	150.000,00
HOSPITAL MONSENHOR WALFREDO GURGEL - Fundo de Saúde	2010NE00625	2010NE00539	CIRURGICA BEZERRA DISTRIBUIDORA LTDA.	122	7.195,50
HOSPITAL MONSENHOR WALFREDO GURGEL - Fundo de Saúde	2010NE00627	2010NE00549	FRESENIUS KABI BRASIL LTDA.	122	1.140,00
HOSPITAL MONSENHOR WALFREDO GURGEL - Fundo de Saúde	2010NE00628	2010NE00548	UNIÃO QUÍMICA FARMACÊUTICA NACIONAL LTDA	122	390,00
HOSPITAL MONSENHOR WALFREDO GURGEL - Fundo de Saúde	2010NE00629	2010NE00540	Halex Istar Industria Farmaceutica Ltda.	122	3.210,00
HOSPITAL MONSENHOR WALFREDO GURGEL - Fundo de Saúde	2010NE00630	2010NE00524	Majela Hospitalar Ltda.	122	4.872,00
HOSPITAL MONSENHOR WALFREDO GURGEL - Fundo de Saúde	2010NE00631	2010NE00533	NOVAFARMA INDUSTRIA FARMACEUTICA LTDA.	121	32.550,00
HOSPITAL MONSENHOR WALFREDO GURGEL - Fundo de Saúde	2010NE00632	2010NE00523	BECTON DICKINSON INDUSTRIAS CIRURGICAS LTDA	122	72.225,00
HOSPITAL MONSENHOR WALFREDO GURGEL - Fundo de Saúde	2010NE00633	2010NE00520	FBM INDUSTRIA FARMACÊUTICA LTDA	100	10.732,00
HOSPITAL MONSENHOR WALFREDO GURGEL - Fundo de Saúde	2010NE00637	2010NE00555	SERRAFARMA DISTRIBUIDORA DE MEDICAMENTOS LTDA	122	216,00
HOSPITAL MONSENHOR WALFREDO GURGEL - Fundo de Saúde	2010NE00655	2010NE00566	VESTHOSP-IND.COM. ROUPAS E EQUIP HOSPITALARES LTDA	122	472,00
HOSPITAL MONSENHOR WALFREDO GURGEL - Fundo de Saúde	2010NE00658	2010NE00567	W T COMÉRCIO & REPRESENTAÇÕES LTDA	122	53.802,00
HOSPITAL MONSENHOR WALFREDO GURGEL - Fundo de Saúde	2010NE00665	2010NE00542	CIRURGICA BEZERRA DISTRIBUIDORA LTDA.	122	224.000,00
HOSPITAL MONSENHOR WALFREDO GURGEL - Fundo de Saúde	2010NE00666	2010NE00553	W FELIPE DA SILVA	121	26.430,00
HOSPITAL MONSENHOR WALFREDO GURGEL - Fundo de Saúde	2010NE00668	2010NE00577	DENTAL MÉDICA COM. E REPRESENTAÇÕES LTDA	121	47.869,80
HOSPITAL MONSENHOR WALFREDO GURGEL - Fundo de Saúde	2010NE00669	2010NE00537	SANEATIVO LABORATÓRIO FARMACEUTICO LTDA.	121	2.355,00
HOSPITAL MONSENHOR WALFREDO GURGEL - Fundo de Saúde	2010NE00680	2010NE00530	CELLOFARM LTDA	100	165.300,00
HOSPITAL MONSENHOR WALFREDO GURGEL - Fundo de Saúde	2010NE00681	2010NE00324	HTS-Tecnologia em Saúde, Com. Imp.e Exp. Ltda.	100	3.600,00
HOSPITAL MONSENHOR WALFREDO GURGEL - Fundo de Saúde	2010NE00682	2010NE00325	LABORATÓRIOS B. BRAUN S. A.	100	122,40
HOSPITAL MONSENHOR WALFREDO GURGEL - Fundo de Saúde	2010NE00684	2010NE00538	Sharkmed Distribuidora de Medicamentos LTDA. - ME	121	17.776,56
HOSPITAL MONSENHOR WALFREDO GURGEL - Fundo de Saúde	2010NE00685	2010NE00526	Droguistas Potiguares Reunidos Ltda.	122	1.077,00
HOSPITAL MONSENHOR WALFREDO GURGEL - Fundo de Saúde	2010NE00686	2010NE00531	PRODIET FARMACEUTICA LTDA	122	360,00

HOSPITAL MONSENHOR WALFREDO GURGEL - Fundo de Saúde	2010NE00687	2010NE00534	CELLOFARM LTDA	121	58.464,00
HOSPITAL MONSENHOR WALFREDO GURGEL - Fundo de Saúde	2010NE00688	2010NE00536	ARTMED COMERCIAL LTDA	121	162,00
HOSPITAL MONSENHOR WALFREDO GURGEL - Fundo de Saúde	2010NE00683	2010NE00273	F & A GRAFICA E EDITORA LTDA	100	20.794,50
HOSPITAL MONSENHOR WALFREDO GURGEL - Fundo de Saúde	2010NE00586	2010NE00482	philips medical systems ltda	100	415.000,00
HOSPITAL MONSENHOR WALFREDO GURGEL - Fundo de Saúde	2010NE00598	2010NE00560	FM&F TECNOLOGIA LTDA	100	14.996,98
HOSPITAL MONSENHOR WALFREDO GURGEL - Fundo de Saúde	2010NE00620	2010NE00547	LABORIS FARMACÊUTICA LTDA	122	132,00
HOSPITAL MONSENHOR WALFREDO GURGEL - Fundo de Saúde	2010NE00596	2010NE00292	F & A GRAFICA E EDITORA LTDA	100	2.475,00
HOSPITAL MONSENHOR WALFREDO GURGEL - Fundo de Saúde	2010NE00582	2010NE00517	ONCONORTE COMERCIO LTDA.	100	319,20
HOSPITAL MONSENHOR WALFREDO GURGEL - Fundo de Saúde	2010NE00583	2010NE00541	EXATA DISTRIBUIDORA HOSPITALAR LTDA	122	92.000,00
HOSPITAL MONSENHOR WALFREDO GURGEL - Fundo de Saúde	2010NE00584	2010NE00545	PB FARMA DISTRIBUDORA DE MEDICAMENTOS LTDA	122	118,70
HOSPITAL MONSENHOR WALFREDO GURGEL - Fundo de Saúde	2010NE00585	2010NE00527	COMERCIAL CIRÚRGICA RIOCLARENSE LTDA	122	3.914,00
HOSPITAL MONSENHOR WALFREDO GURGEL - Fundo de Saúde	2010NE00588	2010NE00515	INDUSTRIA FARMACEUTICA RIOQUIMICA	100	570,00
HOSPITAL MONSENHOR WALFREDO GURGEL - Fundo de Saúde	2010NE00589	2010NE00414	CIRURGICA COMERCIAL LTDA-ME	100	1.044,00
HOSPITAL MONSENHOR WALFREDO GURGEL - Fundo de Saúde	2010NE00613	2010NE00512	PRO MED COMÉRCIO DE PRODUTOS HOSPITALARES LTDA	100	460,60
HOSPITAL MONSENHOR WALFREDO GURGEL - Fundo de Saúde	2010NE00614	2010NE00412	UNIVERSAL DISTRIBUIDORA FARMACÊUTICA LTDA	100	5,90
HOSPITAL MONSENHOR WALFREDO GURGEL - Fundo de Saúde	2010NE00615	2010NE00529	EXPRESSA DISTRIBUIDORA DE MEDICAMENTOS	100	640,00
HOSPITAL MONSENHOR WALFREDO GURGEL - Fundo de Saúde	2010NE00619	2010NE00264	DIAGNOCEL COMERCIO E REPRESENTAÇÕES LTDA.	100	92.134,00
HOSPITAL DR JOSE PEDRO BEZERRA - Fundo de Saúde	2010NE00406	2010NE00218	CDH - CENTRO DE DIAGNÓSTICO HUMANO LTDA	100	28.950,00
HOSPITAL MARIA ALICE FERNANDES - Fundo de Saúde	2010NE00452	2010NE00319	CIRURGICA BEZERRA DISTRIBUIDORA LTDA.	100	3.271,00
HOSPITAL MARIA ALICE FERNANDES - Fundo de Saúde	2010NE00453	2010NE00326	CIRURGICA BEZERRA DISTRIBUIDORA LTDA.	100	3.075,90
HOSPITAL MARIA ALICE FERNANDES - Fundo de Saúde	2010NE00454	2010NE00305	CIRURGICA BEZERRA DISTRIBUIDORA LTDA.	100	863,50
HOSPITAL MARIA ALICE FERNANDES - Fundo de Saúde	2010NE00456	2010NE00325	PB FARMA DISTRIBUDORA DE MEDICAMENTOS LTDA	100	494,64
HOSPITAL MARIA ALICE FERNANDES - Fundo de Saúde	2010NE00475	2010NE00340	DROGAFONTE LTDA.	100	3,30
HOSPITAL MARIA ALICE FERNANDES - Fundo de Saúde	2010NE00476	2010NE00271	FRANCISCO BARBOZA ROCHA JUNIOR	100	1.033,00
HOSPITAL MARIA ALICE FERNANDES - Fundo de Saúde	2010NE00478	2010NE00321	NORDESTE HOSPITALAR LTDA	100	714,00
HOSPITAL MARIA ALICE FERNANDES - Fundo de Saúde	2010NE00480	2010NE00240	ARTMED COMERCIAL LTDA	100	1.500,00
HOSPITAL MARIA ALICE FERNANDES - Fundo de Saúde	2010NE00482	2010NE00258	NEW WORD COMERCIO E EXPORTAÇÃO LTDA	100	614,84
HOSPITAL MARIA ALICE FERNANDES - Fundo de Saúde	2010NE00488	2010NE00444	LABORATÓRIOS B. BRAUN S. A.	100	5.550,00
HOSPITAL MARIA ALICE FERNANDES - Fundo de Saúde	2010NE00490	2010NE00347	EXOMED - Representação de Medicamentos Ltda.	100	22,00
HOSPITAL MARIA ALICE FERNANDES - Fundo de Saúde	2010NE00492	2010NE00442	DSM- COMERCIAL BIOMÉDICA LTDA	100	10.059,00
HOSPITAL MARIA ALICE FERNANDES - Fundo de Saúde	2010NE00494	2010NE00311	LABORATÓRIO QUÍMICO FARMACÊUTICO BERGAMO LTDA	100	87,00
HOSPITAL MARIA ALICE FERNANDES - Fundo de Saúde	2010NE00496	2010NE00457	CRISTALIA PROD. QUIMICOS FARM. LTDA.	100	1.118,00
HOSPITAL MARIA ALICE FERNANDES - Fundo de Saúde	2010NE00497	2010NE00458	FARMACE INDÚSTRI QUÍMICA-FARMACÊUTICA LTDA	100	1.790,00
HOSPITAL MARIA ALICE FERNANDES - Fundo de Saúde	2010NE00498	2010NE00307	Cirufarma Comercial Ltda.	100	331,60

HOSPITAL MARIA ALICE FERNANDES - Fundo de Saúde	2010NE00499	2010NE00294	Cirufarma Comercial Ltda.	100	6.144,00
HOSPITAL MARIA ALICE FERNANDES - Fundo de Saúde	2010NE00500	2010NE00446	MEDICAL MERCANTIL DE APARELHAGEM MÉDICA LTDA.	100	2.020,00
HOSPITAL MARIA ALICE FERNANDES - Fundo de Saúde	2010NE00501	2010NE00225	Cirufarma Comercial Ltda.	100	132,64
HOSPITAL MARIA ALICE FERNANDES - Fundo de Saúde	2010NE00502	2010NE00340	DROGAFONTE LTDA.	100	700,70
HOSPITAL MARIA ALICE FERNANDES - Fundo de Saúde	2010NE00503	2010NE00348	Mundifarma Dist. de Prod. Farm. e Hospitalares	100	119,00
HOSPITAL MARIA ALICE FERNANDES - Fundo de Saúde	2010NE00504	2010NE00459	ANTIBIÓTICOS DO BRASIL LTDA	100	17.210,00
HOSPITAL MARIA ALICE FERNANDES - Fundo de Saúde	2010NE00512	2010NE00271	FRANCISCO BARBOZA ROCHA JUNIOR	100	420,00
HOSPITAL MARIA ALICE FERNANDES - Fundo de Saúde	2010NE00513	2010NE00329	DG FARMACEUTICA LTDA	100	7.293,00
HOSPITAL MARIA ALICE FERNANDES - Fundo de Saúde	2010NE00493	2010NE00448	LM SERVGRAFICA E COPIADORA LTDA ME	100	580,00
HOSPITAL MARIA ALICE FERNANDES - Fundo de Saúde	2010NE00495	2010NE00423	LINDE GASES LTDA	100	8.000,00
HOSPITAL MARIA ALICE FERNANDES - Fundo de Saúde	2010NE00514	2010NE00273	NUTRIVIDA LTDA.	100	1.060,00
HOSPITAL MARIA ALICE FERNANDES - Fundo de Saúde	2010NE00477	2010NE00447	CIPEN -CIRURGIA PEDIÁTRICA DE NATAL LTDA.	100	64.969,82
HOSPITAL REGIONAL DEOCLÉCIO MARQUES DE LUCENA - Fundo de Saúde	2010NE00202	2010NE00178	BECTON DICKINSON INDUSTRIAS CIRURGICAS LTDA	100	392,00
HOSPITAL REGIONAL DEOCLÉCIO MARQUES DE LUCENA - Fundo de Saúde	2010NE00203	2010NE00195	PRODIET FARMACEUTICA LTDA	100	268,50
HOSPITAL REGIONAL DEOCLÉCIO MARQUES DE LUCENA - Fundo de Saúde	2010NE00204	2010NE00197	CELLOFARM LTDA	100	4.570,00
HOSPITAL REGIONAL DEOCLÉCIO MARQUES DE LUCENA - Fundo de Saúde	2010NE00206	2010NE00185	Prontomedica Produtos Hospitalares Ltda.	100	774,10
HOSPITAL REGIONAL DEOCLÉCIO MARQUES DE LUCENA - Fundo de Saúde	2010NE00207	2010NE00103	DG FARMACEUTICA LTDA	100	1.166,88
HOSPITAL REGIONAL DEOCLÉCIO MARQUES DE LUCENA - Fundo de Saúde	2010NE00211	2010NE00072	IBF INDÚSTRIA BRASILEIRA DE FILMES LTDA	100	2.586,25
HOSPITAL REGIONAL DEOCLÉCIO MARQUES DE LUCENA - Fundo de Saúde	2010NE00212	2010NE00090	INSS	100	2.814,36
Secretaria de Estado da Infra Estrutura - Gestão Tesouro	2010NE00156	2010NE00006	Fundo Financeiro de Aposentadoria/Pensão-PE	100	25,84
Secretaria de Estado da Infra Estrutura - Gestão Tesouro	2010NE00157	2010NE00005	INSS	100	14.381,22
Secretaria de Estado da Infra Estrutura - Gestão Tesouro	2010NE00166	2010NE00005	INSS	100	12.215,72
Secretaria de Estado da Infra Estrutura - Gestão Tesouro	2010NE00159	2010NE00003	Folha de Pagamento Administração Direta Executivo	100	11.051,33
Secretaria de Estado da Infra Estrutura - Gestão Tesouro	2010NE00165	2010NE00128	Folha de Pagamento Administração Direta Executivo	100	13.000,00
Secretaria de Estado da Infra Estrutura - Gestão Tesouro	2010NE00162	2010NE00007	Instituto da Previdência dos Servidores do Estado	100	14.111,10
Secretaria de Estado da Infra Estrutura - Gestão Tesouro	2010NE00149	2010NE00013	RAVEN E PEREIRA COM DE ALIM. E SERV. LTDA	100	560,00
Secretaria de Estado da Infra Estrutura - Gestão Tesouro	2010NE00152	2010NE00034	Ponto A Ponto Magazine Ltda-ME	100	316,00
Secretaria de Estado da Infra Estrutura - Gestão Tesouro	2010NE00150	2010NE00096	Maquip Express - Máquinas e Equip. Comercial Ltda	100	24.750,00
Secretaria de Estado da Infra Estrutura - Gestão Tesouro	2010NE00151	2010NE00075	TELEMAR NORTE LESTE S/A	100	2.948,46
Secretaria de Estado da Infra Estrutura - Gestão Tesouro	2010NE00153	2010NE00014	Companhia Energética do RN - COSERN	100	66.128,36
Secretaria de Estado da Infra Estrutura - Gestão Tesouro	2010NE00161	2010NE00004	Folha de Pagamento Administração Direta Executivo	100	795,40

Secretaria de Estado da Infra Estrutura - Gestão Tesouro	2010NE00164	2010NE00071	AUXÍLIO TRANSPORTE - ESTAGIÁRIOS	100	1.041,27
Secretaria de Estado da Infra Estrutura - Gestão Tesouro	2010NE00163	2010NE00069	ESTAGIÁRIOS - NÍVEL SUPERIOR E NÍVEL MÉDIO	100	78.008,65
Secretaria de Estado da Infra Estrutura - Gestão Tesouro	2010NE00154	2010NE00112	DAVI VICTOR LIMA ROCHA SANTOS	100	250,00
Secretaria de Estado da Infra Estrutura - Gestão Tesouro	2010NE00155	2010NE00078	PETROGÁS - SERV. TÉCNICOS LTDA.	100	13.813,28
Secretaria de Estado da Infra Estrutura - Gestão Tesouro	2010NE00167	2010NE00091	CUNHA LANFERMANN ENGENHARIA & URBANISMO	122	246.121,76
Secretaria de Estado da Infra Estrutura - Gestão Tesouro	2010NE00137	2010NE00025	Conselho Reg. Engenharia, Arquit. e Agronomia-CREA	100	425,00
Secretaria de Estado da Infra Estrutura - Gestão Tesouro	2010NE00140	2010NE00058	F.LOPES PUBLICAÇÕES LTDA	100	4.690,00
Secretaria de Estado da Infra Estrutura - Gestão Tesouro	2010NE00141	2010NE00076	TNL PCS S.A	100	586,54
Secretaria de Estado da Infra Estrutura - Gestão Tesouro	2010NE00142	2010NE00088	ECT-EMPRESA BRASILEIRA DE CORREIOS E TELÉGRAFOS	100	5.148,19
Secretaria de Estado da Infra Estrutura - Gestão Tesouro	2010NE00138	2010NE00032	PREFERENCIAL DIST. DE ELETRO-ELETRONICOS LTDA	100	35,20
Secretaria de Estado da Infra Estrutura - Gestão Tesouro	2010NE00139	2010NE00037	PEJOMA TECNOLOGIA E COMÉRCIO DE INFORMÁTICA LTDA	100	473,00
Secretaria de Estado da Infra Estrutura - Gestão Tesouro	2010NE00143	2010NE00056	SEC PUBLICIDADE LTDA	100	9.071,00
Secretaria de Estado da Infra Estrutura - Gestão Tesouro	2010NE00144	2010NE00078	PETROGÁS - SERV. TÉCNICOS LTDA.	100	2.125,12
Secretaria de Estado da Infra Estrutura - Gestão Tesouro	2010NE00145	2010NE00091	CUNHA LANFERMANN ENGENHARIA & URBANISMO	122	110.560,26
Secretaria de Estado da Infra Estrutura - Fundo de Desenvolvimento de Transportes e Obras	2010NE00410	2010NE00068	PAR ENGENHARIA LTDA	122	171.425,34
Secretaria de Estado da Infra Estrutura - Fundo de Desenvolvimento de Transportes e Obras	2010NE00421	2010NE00041	M&k COMERCIO E CONSTRUÇÕES LTDA	100	265,45
Secretaria de Estado da Infra Estrutura - Fundo de Desenvolvimento de Transportes e Obras	2010NE00422	2010NE00405	M&k COMERCIO E CONSTRUÇÕES LTDA	121	164.000,00
Secretaria de Estado da Infra Estrutura - Fundo de Desenvolvimento de Transportes e Obras	2010NE00409	2010NE00066	LOGIT SOLUÇÕES INOV. EM LOGISTICA E TRANSPORTE	100	261.041,20
Secretaria de Estado da Infra Estrutura - Fundo de Desenvolvimento de Transportes e Obras	2010NE00415	2010NE00071	PROJETUS ENGENHARIA LTDA	121	60.902,08
Secretaria de Estado da Infra Estrutura - Fundo de Desenvolvimento de Transportes e Obras	2010NE00417	2010NE00091	THENGE ENGENHARIA LTA.	100	587.951,93
Secretaria de Estado da Infra Estrutura - Fundo de Desenvolvimento de Transportes e Obras	2010NE00265	2010NE00032	Construtora Ramalho Moreira	100	200.000,00
Secretaria de Estado da Infra Estrutura - Fundo de Desenvolvimento de Transportes e Obras	2010NE00267	2010NE00042	M&k COMERCIO E CONSTRUÇÕES LTDA	100	439.513,52
Secretaria de Estado da Infra Estrutura - Fundo de Desenvolvimento de Transportes e Obras	2010NE00268	2010NE00067	LOGIT SOLUÇÕES INOV. EM LOGISTICA E TRANSPORTE	100	330.336,77
Secretaria de Estado da Infra Estrutura - Fundo de Desenvolvimento de Transportes e Obras	2010NE00346	2010NE00053	ROLIM ENGENHARIA & COMÉRCIO LTDA	100	60.620,35
Secretaria de Estado da Infra Estrutura - Fundo de Desenvolvimento de Transportes e Obras	2010NE00369	2010NE00041	M&k COMERCIO E CONSTRUÇÕES LTDA	100	6.084,18
Secretaria de Estado da Infra Estrutura - Fundo de Desenvolvimento de Transportes e Obras	2010NE00370	2010NE00068	PAR ENGENHARIA LTDA	122	183.114,91
Secretaria de Estado da Infra Estrutura - Fundo de Desenvolvimento de Transportes e Obras	2010NE00377	2010NE00368	M&k COMERCIO E CONSTRUÇÕES LTDA	121	164.000,00

Secretaria de Estado da Infra Estrutura - Fundo de Desenvolvimento de Transportes e Obras	2010NE00275	2010NE00006	PREFEITURA MUNICIPAL DE TANGARÁ	121	66.940,97
Secretaria de Estado da Infra Estrutura - Fundo de Desenvolvimento de Transportes e Obras	2010NE00278	2010NE00007	PREFEITURA MUNICIPAL DE AREZ	121	54.000,00
Secretaria de Estado da Infra Estrutura - Fundo de Desenvolvimento de Transportes e Obras	2010NE00306	2010NE00187	PREFEITURA MUNICIPAL DE AGUA NOVA	100	86.670,00
Secretaria de Estado da Infra Estrutura - Fundo de Desenvolvimento de Transportes e Obras	2010NE00309	2010NE00188	PREFEITURA MUNICIPAL DE ALMINO AFONSO	100	88.024,00
Secretaria de Estado da Infra Estrutura - Fundo de Desenvolvimento de Transportes e Obras	2010NE00314	2010NE00191	PREFEITURA MUNICIPAL DE RUY BARBOSA	100	60.469,00
Secretaria de Estado da Infra Estrutura - Fundo de Desenvolvimento de Transportes e Obras	2010NE00282	2010NE00008	PREFEITURA MUNICIPAL DE SÃO PEDRO	121	50.000,00
Secretaria de Estado da Infra Estrutura - Fundo de Desenvolvimento de Transportes e Obras	2010NE00263	2010NE00003	PREFEITURA MUNICIPAL DE PATU	100	140.000,00
Secretaria de Estado da Infra Estrutura - Fundo de Desenvolvimento de Transportes e Obras	2010NE00264	2010NE00012	PREFEITURA MUNICIPAL DE GOV. DIX-SEPT ROSADO	100	106.400,00
Secretaria de Estado da Infra Estrutura - Fundo de Desenvolvimento de Transportes e Obras	2010NE00266	2010NE00040	PREFEITURA MUNICIPAL DE CARAÚBAS	100	200.000,00
Secretaria de Estado da Infra Estrutura - Fundo de Desenvolvimento de Transportes e Obras	2010NE00269	2010NE00221	PREFEITURA MUNICIPAL DE UMARIZAL	100	267.000,00
Secretaria de Estado da Infra Estrutura - Fundo de Desenvolvimento de Transportes e Obras	2010NE00341	2010NE00211	PREFEITURA MUNICIPAL DE JUCURUTU	121	10.000,00
Secretaria de Estado da Infra Estrutura - Fundo de Desenvolvimento de Transportes e Obras	2010NE00371	2010NE00169	PREFEITURA MUNICIPAL DE JAPI	123	0,66
Secretaria de Estado da Infra Estrutura - Fundo de Desenvolvimento de Transportes e Obras	2010NE00372	2010NE00192	PREFEITURA MUNICIPAL DE RUY BARBOSA	123	13.725,00
Secretaria de Estado da Infra Estrutura - Fundo de Desenvolvimento de Transportes e Obras	2010NE00373	2010NE00196	PREFEITURA MUNICIPAL DE IPUEIRA	123	94.000,00
Secretaria de Estado da Infra Estrutura - Fundo de Desenvolvimento de Transportes e Obras	2010NE00374	2010NE00198	PREFEITURA MUNICIPAL DE SERRA DE SÃO BENTO	123	90.000,00
Secretaria de Estado da Infra Estrutura - Fundo de Desenvolvimento de Transportes e Obras	2010NE00375	2010NE00209	PREFEITURA MUNICIPAL DE CEARÁ-MIRIM	123	321.467,00
Secretaria de Estado da Infra Estrutura - Fundo de Desenvolvimento de Transportes e Obras	2010NE00376	2010NE00220	PREFEITURA MUNICIPAL DE RIO DO FOGO	123	233.340,00
Secretaria de Estado da Infra Estrutura - Fundo de Desenvolvimento de Transportes e Obras	2010NE00311	2010NE00189	PREFEITURA MUNICIPAL DE TENENTE LAURENTINO CRUZ	100	65.000,00
Secretaria de Estado da Infra Estrutura - Fundo de Desenvolvimento de Transportes e Obras	2010NE00321	2010NE00194	PREFEITURA MUNICIPAL DE RAFAEL GODEIRO	100	90.000,00
Secretaria de Estado da Infra Estrutura - Fundo de Desenvolvimento de Transportes e Obras	2010NE00324	2010NE00199	PREFEITURA MUNICIPAL DE SÃO JOSÉ DO SERIDÓ	100	86.000,00
Secretaria de Estado da Infra Estrutura - Fundo de Desenvolvimento de Transportes e Obras	2010NE00325	2010NE00201	PREFEITURA MUNICIPAL DE BODÓ	100	90.000,00
Secretaria de Estado da Infra Estrutura - Fundo de Desenvolvimento de Transportes e Obras	2010NE00331	2010NE00202	PREFEITURA MUNICIPAL DE MARCELINO VIEIRA	100	35.000,00

Secretaria de Estado da Infra Estrutura - Fundo de Desenvolvimento de Transportes e Obras	2010NE00344	2010NE00212	PREFEITURA MUNICIPAL DE JUCURUTU	100	34.910,00
Secretaria de Estado da Infra Estrutura - Fundo de Desenvolvimento de Transportes e Obras	2010NE00351	2010NE00216	PREFEITURA MUNICIPAL DE SERRINHA	100	90.000,00
Secretaria de Estado da Infra Estrutura - Fundo de Desenvolvimento de Transportes e Obras	2010NE00357	2010NE00226	PREFEITURA MUNICIPAL DE APODI	121	133.900,00
Secretaria de Estado da Infra Estrutura - Fundo de Desenvolvimento de Transportes e Obras	2010NE00358	2010NE00227	PREFEITURA MUNICIPAL DE APODI	124	45.000,00
Secretaria de Estado da Infra Estrutura - Fundo de Desenvolvimento de Transportes e Obras	2010NE00360	2010NE00228	PREFEITURA MUNICIPAL DE RAFAEL FERNANDES	100	90.000,00
Secretaria de Estado da Infra Estrutura - Fundo de Desenvolvimento de Transportes e Obras	2010NE00361	2010NE00077	PREFEITURA MUNICIPAL DE AFONSO BEZERRA	124	39.000,00
Secretaria de Estado da Infra Estrutura - Fundo de Desenvolvimento de Transportes e Obras	2010NE00362	2010NE00081	PREFEITURA MUNICIPAL DE SÃO GONÇALO DO AMARANTE	100	100.000,00
Secretaria de Estado da Infra Estrutura - Fundo de Desenvolvimento de Transportes e Obras	2010NE00363	2010NE00069	PREFEITURA MUNICIPAL DE ANTONIO MARTINS	100	160.000,00
Secretaria de Estado da Infra Estrutura - Fundo de Desenvolvimento de Transportes e Obras	2010NE00364	2010NE00070	PREFEITURA MUNICIPAL DE SANTA MARIA	100	90.000,00
Secretaria de Estado da Infra Estrutura - Fundo de Desenvolvimento de Transportes e Obras	2010NE00365	2010NE00082	PREFEITURA MUNICIPAL DE SÃO GONÇALO DO AMARANTE	121	200.000,00
Secretaria de Estado da Infra Estrutura - Fundo de Desenvolvimento de Transportes e Obras	2010NE00366	2010NE00072	PREFEITURA MUNICIPAL DE LAGOA DE VELHOS	100	196.660,00
Secretaria de Estado da Infra Estrutura - Fundo de Desenvolvimento de Transportes e Obras	2010NE00352	2010NE00137	PREFEITURA MUNICIPAL DE OURO BRANCO	100	90.000,00
Secretaria de Estado da Infra Estrutura - Fundo de Desenvolvimento de Transportes e Obras	2010NE00353	2010NE00217	PREFEITURA MUNICIPAL DE SÃO FRANCISCO DO OESTE	122	90.000,00
Secretaria de Estado da Infra Estrutura - Fundo de Desenvolvimento de Transportes e Obras	2010NE00354	2010NE00061	PREFEITURA MUNICIPAL DE ITAJÁ	100	56.000,00
Secretaria de Estado da Infra Estrutura - Fundo de Desenvolvimento de Transportes e Obras	2010NE00355	2010NE00224	PREFEITURA MUNICIPAL DE PILÕES	100	200.000,00
Secretaria de Estado da Infra Estrutura - Fundo de Desenvolvimento de Transportes e Obras	2010NE00345	2010NE00099	PREFEITURA MUNICIPAL DE SÃO PAULO DO POTENGI	100	86.670,00
Secretaria de Estado da Infra Estrutura - Fundo de Desenvolvimento de Transportes e Obras	2010NE00347	2010NE00135	PREFEITURA MUNICIPAL DE SERRA DE SÃO BENTO	121	90.000,00
Secretaria de Estado da Infra Estrutura - Fundo de Desenvolvimento de Transportes e Obras	2010NE00348	2010NE00215	PREFEITURA MUNICIPAL DE MARCELINO VIEIRA	121	85.000,00
Secretaria de Estado da Infra Estrutura - Fundo de Desenvolvimento de Transportes e Obras	2010NE00349	2010NE00055	PREFEITURA MUNICIPAL DE APODI	121	576.800,00
Secretaria de Estado da Infra Estrutura - Fundo de Desenvolvimento de Transportes e Obras	2010NE00350	2010NE00136	PREFEITURA MUNICIPAL DE SÃO JOSÉ DE CAMPESTRE	100	82.200,00
Secretaria de Estado da Infra Estrutura - Fundo de Desenvolvimento de Transportes e Obras	2010NE00332	2010NE00094	PREFEITURA MUNICIPAL DE LAJES	121	90.000,00
Secretaria de Estado da Infra Estrutura - Fundo de Desenvolvimento de Transportes e Obras	2010NE00333	2010NE00047	PREFEITURA MUNICIPAL DE APODI	121	130.000,00

Secretaria de Estado da Infra Estrutura - Fundo de Desenvolvimento de Transportes e Obras	2010NE00334	2010NE00130	PREFEITURA MUNICIPAL DE SÃO JOSÉ DE CAMPESTRE	100	76.500,00
Secretaria de Estado da Infra Estrutura - Fundo de Desenvolvimento de Transportes e Obras	2010NE00335	2010NE00210	PREFEITURA MUNICIPAL DE PATU	100	210.000,00
Secretaria de Estado da Infra Estrutura - Fundo de Desenvolvimento de Transportes e Obras	2010NE00336	2010NE00095	PREFEITURA MUNICIPAL DE JAPI	100	23.066,00
Secretaria de Estado da Infra Estrutura - Fundo de Desenvolvimento de Transportes e Obras	2010NE00337	2010NE00096	PREFEITURA MUNICIPAL DE JAPI	122	31.869,00
Secretaria de Estado da Infra Estrutura - Fundo de Desenvolvimento de Transportes e Obras	2010NE00338	2010NE00131	PREFEITURA MUNICIPAL DE SÃO JOSÉ DE CAMPESTRE	124	10.500,00
Secretaria de Estado da Infra Estrutura - Fundo de Desenvolvimento de Transportes e Obras	2010NE00339	2010NE00048	PREFEITURA MUNICIPAL DE FLORÂNIA	100	160.000,00
Secretaria de Estado da Infra Estrutura - Fundo de Desenvolvimento de Transportes e Obras	2010NE00340	2010NE00097	PREFEITURA MUNICIPAL DE JAPI	100	35.065,00
Secretaria de Estado da Infra Estrutura - Fundo de Desenvolvimento de Transportes e Obras	2010NE00326	2010NE00038	PREFEITURA MUNICIPAL DE CARNAÚBA DOS DANTAS	100	60.000,00
Secretaria de Estado da Infra Estrutura - Fundo de Desenvolvimento de Transportes e Obras	2010NE00327	2010NE00092	PREFEITURA MUNICIPAL DE TRIUNFO POTIGUAR	100	90.000,00
Secretaria de Estado da Infra Estrutura - Fundo de Desenvolvimento de Transportes e Obras	2010NE00328	2010NE00128	PREFEITURA MUNICIPAL DE CEARÁ-MIRIM	121	80.000,00
Secretaria de Estado da Infra Estrutura - Fundo de Desenvolvimento de Transportes e Obras	2010NE00329	2010NE00093	PREFEITURA MUNICIPAL DE TIMBAÚBA DOS BATISTAS	100	90.000,00
Secretaria de Estado da Infra Estrutura - Fundo de Desenvolvimento de Transportes e Obras	2010NE00330	2010NE00129	PREFEITURA MUNICIPAL DE CEARÁ-MIRIM	122	520.000,00
Secretaria de Estado da Infra Estrutura - Fundo de Desenvolvimento de Transportes e Obras	2010NE00322	2010NE00088	PREFEITURA MUNICIPAL DE DOUTOR SEVERIANO	100	133.330,00
Secretaria de Estado da Infra Estrutura - Fundo de Desenvolvimento de Transportes e Obras	2010NE00323	2010NE00127	PREFEITURA MUNICIPAL DE IPUEIRA	121	14.826,18
Secretaria de Estado da Infra Estrutura - Fundo de Desenvolvimento de Transportes e Obras	2010NE00312	2010NE00085	PREFEITURA MUNICIPAL DE PEDRA GRANDE	121	50.000,00
Secretaria de Estado da Infra Estrutura - Fundo de Desenvolvimento de Transportes e Obras	2010NE00313	2010NE00123	PREFEITURA MUNICIPAL DE JOSÉ DA PENHA	121	90.000,00
Secretaria de Estado da Infra Estrutura - Fundo de Desenvolvimento de Transportes e Obras	2010NE00378	2010NE00033	PREFEITURA MUNICIPAL DE ITAJÁ	123	134.484,00
Secretaria de Estado da Infra Estrutura - Fundo de Desenvolvimento de Transportes e Obras	2010NE00379	2010NE00036	PREFEITURA MUNICIPAL DE TANGARÁ	121	88.000,00
Secretaria de Estado da Infra Estrutura - Fundo de Desenvolvimento de Transportes e Obras	2010NE00380	2010NE00037	PREFEITURA MUNICIPAL DE CARAÚBAS	123	53.990,62
Secretaria de Estado da Infra Estrutura - Fundo de Desenvolvimento de Transportes e Obras	2010NE00381	2010NE00043	PREFEITURA MUNICIPAL DE SERRA NEGRA DO NORTE	121	40.000,00
Secretaria de Estado da Infra Estrutura - Fundo de Desenvolvimento de Transportes e Obras	2010NE00382	2010NE00044	PREFEITURA MUNICIPAL DE SERRA NEGRA DO NORTE	100	50.000,00
Secretaria de Estado da Infra Estrutura - Fundo de Desenvolvimento de Transportes e Obras	2010NE00383	2010NE00051	PREFEITURA MUNICIPAL DE ITAJÁ	123	200.000,00

Secretaria de Estado da Infra Estrutura - Fundo de Desenvolvimento de Transportes e Obras	2010NE00384	2010NE00052	PREFEITURA MUNICIPAL DE UMARIZAL	123	200.000,00
Secretaria de Estado da Infra Estrutura - Fundo de Desenvolvimento de Transportes e Obras	2010NE00385	2010NE00083	PREFEITURA MUNICIPAL DE SÃO GONÇALO DO AMARANTE	123	200.000,00
Secretaria de Estado da Infra Estrutura - Fundo de Desenvolvimento de Transportes e Obras	2010NE00386	2010NE00084	PREFEITURA MUNICIPAL DE LUIZ GOMES	123	400.000,00
Secretaria de Estado da Infra Estrutura - Fundo de Desenvolvimento de Transportes e Obras	2010NE00387	2010NE00086	PREFEITURA MUNICIPAL DE SÃO GONÇALO DO AMARANTE	123	530.000,00
Secretaria de Estado da Infra Estrutura - Fundo de Desenvolvimento de Transportes e Obras	2010NE00388	2010NE00219	PREFEITURA MUNICIPAL DE SÃO PAULO DO POTENGI	124	533.340,00
Secretaria de Estado da Infra Estrutura - Fundo de Desenvolvimento de Transportes e Obras	2010NE00389	2010NE00089	PREFEITURA MUNICIPAL DE MAJOR SALES	123	290.396,73
Secretaria de Estado da Infra Estrutura - Fundo de Desenvolvimento de Transportes e Obras	2010NE00393	2010NE00236	Prefeitura Municipal de Natal	100	274.153,24
Secretaria de Estado da Infra Estrutura - Fundo de Desenvolvimento de Transportes e Obras	2010NE00394	2010NE00102	PREFEITURA MUNICIPAL DE MACAÍBA	123	96.000,00
Secretaria de Estado da Infra Estrutura - Fundo de Desenvolvimento de Transportes e Obras	2010NE00395	2010NE00108	PREFEITURA MUNICIPAL DE LAGOA DE VELHOS	123	96.000,00
Secretaria de Estado da Infra Estrutura - Fundo de Desenvolvimento de Transportes e Obras	2010NE00396	2010NE00109	PREFEITURA MUNICIPAL DE NÍSIA FLORESTA	123	533.000,00
Secretaria de Estado da Infra Estrutura - Fundo de Desenvolvimento de Transportes e Obras	2010NE00397	2010NE00115	PREFEITURA MUNICIPAL DE CANGUARETAMA	123	100.000,00
Secretaria de Estado da Infra Estrutura - Fundo de Desenvolvimento de Transportes e Obras	2010NE00342	2010NE00098	PREFEITURA MUNICIPAL DE MACAÍBA	100	141.000,00
Secretaria de Estado da Infra Estrutura - Fundo de Desenvolvimento de Transportes e Obras	2010NE00343	2010NE00132	PREFEITURA MUNICIPAL DE PUREZA	121	233.000,00
Secretaria de Estado da Infra Estrutura - Fundo de Desenvolvimento de Transportes e Obras	2010NE00270	2010NE00138	PREFEITURA MUNICIPAL DE AGUA NOVA	100	86.670,00
Secretaria de Estado da Infra Estrutura - Fundo de Desenvolvimento de Transportes e Obras	2010NE00271	2010NE00100	PREFEITURA MUNICIPAL DE MACAÍBA	100	500.000,00
Secretaria de Estado da Infra Estrutura - Fundo de Desenvolvimento de Transportes e Obras	2010NE00272	2010NE00139	PREFEITURA MUNICIPAL DE PARNAMIRIM	100	463.667,31
Secretaria de Estado da Infra Estrutura - Fundo de Desenvolvimento de Transportes e Obras	2010NE00273	2010NE00154	PREFEITURA MUNICIPAL DE PARANÁ	100	90.000,00
Secretaria de Estado da Infra Estrutura - Fundo de Desenvolvimento de Transportes e Obras	2010NE00274	2010NE00101	PREFEITURA MUNICIPAL DE MACAÍBA	121	10.000,00
Secretaria de Estado da Infra Estrutura - Fundo de Desenvolvimento de Transportes e Obras	2010NE00283	2010NE00104	PREFEITURA MUNICIPAL DE CRUZÊTA	100	133.321,80
Secretaria de Estado da Infra Estrutura - Fundo de Desenvolvimento de Transportes e Obras	2010NE00284	2010NE00177	PREFEITURA MUNICIPAL DE SEVERIANO MELO	100	92.000,00
Secretaria de Estado da Infra Estrutura - Fundo de Desenvolvimento de Transportes e Obras	2010NE00285	2010NE00010	PREFEITURA MUNICIPAL DE FERNANDO PEDROZA	121	22.364,01
Secretaria de Estado da Infra Estrutura - Fundo de Desenvolvimento de Transportes e Obras	2010NE00286	2010NE00143	PREFEITURA MUNICIPAL DE MACAU	100	350.000,00

Secretaria de Estado da Infra Estrutura - Fundo de Desenvolvimento de Transportes e Obras	2010NE00287	2010NE00105	PREFEITURA MUNICIPAL DE JUCURUTU	100	53.685,00
Secretaria de Estado da Infra Estrutura - Fundo de Desenvolvimento de Transportes e Obras	2010NE00288	2010NE00178	PREFEITURA MUNICIPAL DE RAFAEL GODEIRO	124	89.900,00
Secretaria de Estado da Infra Estrutura - Fundo de Desenvolvimento de Transportes e Obras	2010NE00289	2010NE00144	PREFEITURA MUNICIPAL DE TIMBAÚBA DOS BATISTAS	124	90.000,00
Secretaria de Estado da Infra Estrutura - Fundo de Desenvolvimento de Transportes e Obras	2010NE00290	2010NE00106	PREFEITURA MUNICIPAL DE AREIA BRANCA	100	374.225,20
Secretaria de Estado da Infra Estrutura - Fundo de Desenvolvimento de Transportes e Obras	2010NE00291	2010NE00145	PREFEITURA MUNICIPAL DE MACAU	100	950.000,00
Secretaria de Estado da Infra Estrutura - Fundo de Desenvolvimento de Transportes e Obras	2010NE00292	2010NE00179	PREFEITURA MUNICIPAL DE BARAÚNA	100	93.050,00
Secretaria de Estado da Infra Estrutura - Fundo de Desenvolvimento de Transportes e Obras	2010NE00293	2010NE00107	PREFEITURA MUNICIPAL DE MACAÍBA	100	450.000,00
Secretaria de Estado da Infra Estrutura - Fundo de Desenvolvimento de Transportes e Obras	2010NE00294	2010NE00019	PREFEITURA MUNICIPAL DE BOA SAÚDE	124	119.680,00
Secretaria de Estado da Infra Estrutura - Fundo de Desenvolvimento de Transportes e Obras	2010NE00295	2010NE00146	PREFEITURA MUNICIPAL DE SERRA CAIADA	121	94.050,00
Secretaria de Estado da Infra Estrutura - Fundo de Desenvolvimento de Transportes e Obras	2010NE00296	2010NE00112	PREFEITURA MUNICIPAL DE CANGUARETAMA	100	1.104.000,00
Secretaria de Estado da Infra Estrutura - Fundo de Desenvolvimento de Transportes e Obras	2010NE00297	2010NE00149	PREFEITURA MUNICIPAL DE SÃO PAULO DO POTENGI	100	86.670,00
Secretaria de Estado da Infra Estrutura - Fundo de Desenvolvimento de Transportes e Obras	2010NE00298	2010NE00150	PREFEITURA MUNICIPAL DE SÃO PAULO DO POTENGI	100	85.000,00
Secretaria de Estado da Infra Estrutura - Fundo de Desenvolvimento de Transportes e Obras	2010NE00299	2010NE00113	PREFEITURA MUNICIPAL DE CANGUARETAMA	121	100.000,00
Secretaria de Estado da Infra Estrutura - Fundo de Desenvolvimento de Transportes e Obras	2010NE00300	2010NE00027	PREFEITURA MUNICIPAL DE SÃO FERNANDO	100	52.000,00
Secretaria de Estado da Infra Estrutura - Fundo de Desenvolvimento de Transportes e Obras	2010NE00301	2010NE00114	PREFEITURA MUNICIPAL DE CANGUARETAMA	122	200.000,00
Secretaria de Estado da Infra Estrutura - Fundo de Desenvolvimento de Transportes e Obras	2010NE00302	2010NE00183	PREFEITURA MUNICIPAL DE NÍSIA FLORESTA	121	333.000,00
Secretaria de Estado da Infra Estrutura - Fundo de Desenvolvimento de Transportes e Obras	2010NE00303	2010NE00116	PREFEITURA MUNICIPAL DE SÃO FERNANDO	121	45.000,00
Secretaria de Estado da Infra Estrutura - Fundo de Desenvolvimento de Transportes e Obras	2010NE00304	2010NE00028	PREFEITURA MUNICIPAL DE CAIÇARA DO RIO DO VENTO	100	176.000,00
Secretaria de Estado da Infra Estrutura - Fundo de Desenvolvimento de Transportes e Obras	2010NE00305	2010NE00117	PREFEITURA MUNICIPAL DE ALTO DO RODRIGUES	100	653.000,00
Secretaria de Estado da Infra Estrutura - Fundo de Desenvolvimento de Transportes e Obras	2010NE00315	2010NE00087	PREFEITURA MUNICIPAL DE VENHA VER	100	266.000,00
Secretaria de Estado da Infra Estrutura - Fundo de Desenvolvimento de Transportes e Obras	2010NE00316	2010NE00030	PREFEITURA MUNICIPAL DE EXTREMOZ	124	645.000,00
Secretaria de Estado da Infra Estrutura - Fundo de Desenvolvimento de Transportes e Obras	2010NE00317	2010NE00193	PREFEITURA MUNICIPAL DE CAIÇARA DO NORTE	124	30.000,00

Secretaria de Estado da Infra Estrutura - Fundo de Desenvolvimento de Transportes e Obras	2010NE00318	2010NE00124	PREFEITURA MUNICIPAL DE JANDUIS	100	120.000,00
Secretaria de Estado da Infra Estrutura - Fundo de Desenvolvimento de Transportes e Obras	2010NE00319	2010NE00031	PREFEITURA MUNICIPAL DE IPANGUAÇU	100	59.535,00
Secretaria de Estado da Infra Estrutura - Fundo de Desenvolvimento de Transportes e Obras	2010NE00320	2010NE00125	PREFEITURA MUNICIPAL DE CEARÁ-MIRIM	100	650.000,00
Secretaria de Estado da Infra Estrutura - Fundo de Desenvolvimento de Transportes e Obras	2010NE00310	2010NE00119	PREFEITURA MUNICIPAL DE ALTO DO RODRIGUES	100	320.000,00
Secretaria de Estado da Infra Estrutura - Fundo de Desenvolvimento de Transportes e Obras	2010NE00307	2010NE00118	PREFEITURA MUNICIPAL DE LAJES	121	533.340,00
Secretaria de Estado da Infra Estrutura - Fundo de Desenvolvimento de Transportes e Obras	2010NE00308	2010NE00029	PREFEITURA MUNICIPAL DE CRUZÊTA	100	216.000,00
Secretaria de Estado da Infra Estrutura - Fundo de Desenvolvimento de Transportes e Obras	2010NE00279	2010NE00103	PREFEITURA MUNICIPAL DE NÍSIA FLORESTA	121	425.000,00
Secretaria de Estado da Infra Estrutura - Fundo de Desenvolvimento de Transportes e Obras	2010NE00280	2010NE00155	PREFEITURA MUNICIPAL DE PARELHAS	100	92.000,00
Secretaria de Estado da Infra Estrutura - Fundo de Desenvolvimento de Transportes e Obras	2010NE00281	2010NE00142	PREFEITURA MUNICIPAL DE RUY BARBOSA	121	85.000,00
Secretaria de Estado da Infra Estrutura - Fundo de Desenvolvimento de Transportes e Obras	2010NE00276	2010NE00140	PREFEITURA MUNICIPAL DE PARNAMIRIM	121	228.800,00
Secretaria de Estado da Infra Estrutura - Fundo de Desenvolvimento de Transportes e Obras	2010NE00277	2010NE00141	PREFEITURA MUNICIPAL DE CAIÇARA DO NORTE	121	90.000,00
Secretaria de Estado da Infra Estrutura - Fundo de Desenvolvimento de Transportes e Obras	2010NE00392	2010NE00091	THENGE ENGENHARIA LTA.	100	215.862,02
Secretaria de Estado da Infra Estrutura - Fundo de Desenvolvimento de Transportes e Obras	2010NE00356	2010NE00064	EIT EMPRESA INDUSTRIAL TECNICA S.A	100	189.068,67
Secretaria de Estado da Infra Estrutura - Fundo de Desenvolvimento de Transportes e Obras	2010NE00359	2010NE00075	CONSTRUTORA GABARITO LTDA	124	163.931,98
Secretaria de Estado da Infra Estrutura - Fundo de Desenvolvimento de Transportes e Obras	2010NE00367	2010NE00074	CONSTRUTORA GABARITO LTDA	121	230.000,00
Secretaria de Estado da Infra Estrutura - Fundo de Desenvolvimento de Transportes e Obras	2010NE00398	2010NE00120	PREFEITURA MUNICIPAL DE JAPI	123	173.333,34
Secretaria de Estado da Infra Estrutura - Fundo de Desenvolvimento de Transportes e Obras	2010NE00399	2010NE00133	PREFEITURA MUNICIPAL DE SERRA CAIADA	123	94.050,00
Secretaria de Estado da Infra Estrutura - Fundo de Desenvolvimento de Transportes e Obras	2010NE00400	2010NE00134	PREFEITURA MUNICIPAL DE TIMBAÚBA DOS BATISTAS	123	96.500,00
Secretaria de Estado da Infra Estrutura - Fundo de Desenvolvimento de Transportes e Obras	2010NE00401	2010NE00147	PREFEITURA MUNICIPAL DE FRUTUOSO GOMES	123	76.269,94
Secretaria de Estado da Infra Estrutura - Fundo de Desenvolvimento de Transportes e Obras	2010NE00402	2010NE00203	PREFEITURA MUNICIPAL DE MARCELINO VIEIRA	123	50.000,00
Secretaria de Estado da Infra Estrutura - Fundo de Desenvolvimento de Transportes e Obras	2010NE00403	2010NE00205	PREFEITURA MUNICIPAL DE SÃO FERNANDO	123	45.000,00
Secretaria de Estado da Infra Estrutura - Fundo de Desenvolvimento de Transportes e Obras	2010NE00404	2010NE00207	PREFEITURA MUNICIPAL DE PATU	123	95.000,00

Secretaria de Estado da Infra Estrutura - Fundo de Desenvolvimento de Transportes e Obras	2010NE00390	2010NE00234	Prefeitura Municipal de Natal	100	92.582,24
Secretaria de Estado da Infra Estrutura - Fundo de Desenvolvimento de Transportes e Obras	2010NE00391	2010NE00235	Prefeitura Municipal de Natal	121	680.362,38
Departamento de Estradas de Rodagem - Gestão Tesouro	2010NE00467	2010NE00023	FREDERICO AUGUSTO CAVALCANTE DE PAULA	100	678,30
Departamento de Estradas de Rodagem - Gestão Tesouro	2010NE00468	2010NE00024	JOSILENE COSME DE FREITAS BARRETO	100	2.181,67
Departamento de Estradas de Rodagem - Gestão Tesouro	2010NE00442	2010NE00159	UNILUZ MATERIAL ELETRICO LTDA	100	6.320,32
Departamento de Estradas de Rodagem - Gestão Tesouro	2010NE00443	2010NE00045	PROTÁSIO LOCAÇÃO E TURISMO LTDA.	100	69.930,00
Departamento de Estradas de Rodagem - Gestão Tesouro	2010NE00465	2010NE00039	Telemar Norte Leste S/A	100	2.112,72
Departamento de Estradas de Rodagem - Gestão Tesouro	2010NE00466	2010NE00152	TELEMAR NORTE LESTE S/A	100	6.465,78
Departamento de Estradas de Rodagem - Gestão Tesouro	2010NE00444	2010NE00041	TIROL CONSTRUTORA DE OBRAS LTDA.	102	9.287,01
Departamento de Estradas de Rodagem - Gestão Tesouro	2010NE00445	2010NE00050	DOIS A ENGENHARIA E TECNOLOGIA LTDA	102	76.000,47
Departamento de Estradas de Rodagem - Gestão Tesouro	2010NE00446	2010NE00127	DOIS A ENGENHARIA E TECNOLOGIA LTDA	102	1.204.199,86
Departamento de Estradas de Rodagem - Gestão Tesouro	2010NE00447	2010NE00388	EIT EMPRESA INDUSTRIAL TECNICA S.A	102	741.164,70
Departamento de Estradas de Rodagem - Gestão Tesouro	2010NE00448	2010NE00389	EIT EMPRESA INDUSTRIAL TECNICA S.A	102	1.201.724,81
Departamento de Estradas de Rodagem - Gestão Tesouro	2010NE00460	2010NE00212	CONPASFAL - CONSTRUÇÃO E PAVIMENTAÇÃO ASFALTICA LT	102	9.411,24
Departamento de Estradas de Rodagem - Gestão Tesouro	2010NE00461	2010NE00043	CLC - CONSTRUTORA LUIZ COSTA LTDA	102	90.678,47
Departamento de Estradas de Rodagem - Gestão Tesouro	2010NE00462	2010NE00041	TIROL CONSTRUTORA DE OBRAS LTDA.	102	108.598,77
Departamento de Estradas de Rodagem - Gestão Tesouro	2010NE00463	2010NE00031	MAC MESQUITA ANDRADE CONSTRUÇÕES	102	52.692,09
Departamento de Estradas de Rodagem - Gestão Tesouro	2010NE00464	2010NE00116	CONPASFAL - CONSTRUÇÃO E PAVIMENTAÇÃO ASFALTICA LT	102	19.929,41
Departamento de Estradas de Rodagem - Gestão Tesouro	2010NE00421	2010NE00237	JORMAR DE PAIVA OLIVEIRA	100	14.662,74
Departamento de Estradas de Rodagem - Gestão Tesouro	2010NE00422	2010NE00238	CARMELITO DE ARAUJO CANANEIA	100	11.925,19
Departamento de Estradas de Rodagem - Gestão Tesouro	2010NE00423	2010NE00236	ROSA HÉLIA R. COELHO	100	12.575,06
Departamento de Estradas de Rodagem - Gestão Tesouro	2010NE00424	2010NE00244	MILTON PEREIRA DE ARAUJO	100	4.768,19
Departamento de Estradas de Rodagem - Gestão Tesouro	2010NE00425	2010NE00248	MAURICIO OLIVEIRA MAMASCENO	100	3.680,40
Departamento de Estradas de Rodagem - Gestão Tesouro	2010NE00426	2010NE00249	FRANCISCO DAS CHAGAS ALMEIDA	100	742,30
Departamento de Estradas de Rodagem - Gestão Tesouro	2010NE00427	2010NE00242	LEDIONO FELIPE DA SILVA	100	767,04
Departamento de Estradas de Rodagem - Gestão Tesouro	2010NE00428	2010NE00239	OTACILIO TOMAZ DE AQUINO	100	4.776,38
Departamento de Estradas de Rodagem - Gestão Tesouro	2010NE00429	2010NE00240	FRANCISCO FELIPE DA SILVA	100	2.097,80
Departamento de Estradas de Rodagem - Gestão Tesouro	2010NE00430	2010NE00234	JORGE LUIZ SILVA DAMASCENO	100	157,50
Departamento de Estradas de Rodagem - Gestão Tesouro	2010NE00431	2010NE00246	MANOEL GERALDO DE VASCONCELOS	100	26.192,97
Departamento de Estradas de Rodagem - Gestão Tesouro	2010NE00432	2010NE00247	RENATO FERREIRA DA SILVA	100	3.051,12
Departamento de Estradas de Rodagem - Gestão Tesouro	2010NE00433	2010NE00245	ISMAEL FRANCISCO DA COSTA	100	14.994,79
Departamento de Estradas de Rodagem - Gestão Tesouro	2010NE00434	2010NE00241	IVANILDO DANTAS DA FONSECA	100	26.232,41
Departamento de Estradas de Rodagem - Gestão Tesouro	2010NE00435	2010NE00243	HENRIQUE CIRINO DE MENEZES	100	1.059,16

Departamento de Estradas de Rodagem - Gestão Tesouro	2010NE00436	2010NE00232	JULIO CEZAR F MAIA	100	4.753,18
Departamento de Estradas de Rodagem - Gestão Tesouro	2010NE00437	2010NE00233	EDSON PESSOA DA SILVA	100	483,12
Departamento de Estradas de Rodagem - Gestão Tesouro	2010NE00438	2010NE00251	SEBASTIÃO BARRETO DA SILVA	100	882,00
Departamento de Estradas de Rodagem - Gestão Tesouro	2010NE00439	2010NE00258	AURISTELA CAMARA DE OLIVEIRA	100	377,75
Departamento de Estradas de Rodagem - Gestão Tesouro	2010NE00440	2010NE00259	MARIA DE LOURDES DE SIQUEIRA	100	299,10
Departamento de Estradas de Rodagem - Gestão Tesouro	2010NE00441	2010NE00260	MARIA NAZARE DA TRINDADE	100	246,79
Departamento de Estradas de Rodagem - Gestão Tesouro	2010NE00323	2010NE00010	Instituto da Previdência dos Servidores do Estado	100	20.378,44
Departamento de Estradas de Rodagem - Gestão Tesouro	2010NE00324	2010NE00011	Instituto da Previdência dos Servidores do Estado	100	6.892,63
Departamento de Estradas de Rodagem - Gestão Tesouro	2010NE00373	2010NE00261	RTA- REDE DE TECNOLOGIA AVANÇADA LTDA	123	14.500,00
Departamento de Estradas de Rodagem - Gestão Tesouro	2010NE00392	2010NE00099	AUXÍLIO TRANSPORTE - ESTAGIÁRIOS	100	368,60
Departamento de Estradas de Rodagem - Gestão Tesouro	2010NE00359	2010NE00125	IPIRANGA ASFALTOS S.A	123	130.534,15
Departamento de Estradas de Rodagem - Gestão Tesouro	2010NE00365	2010NE00169	CML CONSTRUÇÃO MINERAÇÃO E LOCAÇÃO LTDA	100	38.700,00
Departamento de Estradas de Rodagem - Gestão Tesouro	2010NE00367	2010NE00175	MARIA DAS GRAÇAS COSTA E SILVA -ME	100	89.000,00
Departamento de Estradas de Rodagem - Gestão Tesouro	2010NE00368	2010NE00176	MARIA DAS GRAÇAS COSTA E SILVA -ME	100	29.400,00
Departamento de Estradas de Rodagem - Gestão Tesouro	2010NE00453	2010NE00177	CML CONSTRUÇÃO MINERAÇÃO E LOCAÇÃO LTDA	123	56.800,00
Departamento de Estradas de Rodagem - Gestão Tesouro	2010NE00454	2010NE00125	IPIRANGA ASFALTOS S.A	123	169.373,85
Departamento de Estradas de Rodagem - Gestão Tesouro	2010NE00312	2010NE00134	ATP ENGENHARIA LTDA	100	602.169,63
Departamento de Estradas de Rodagem - Gestão Tesouro	2010NE00315	2010NE00073	Oficina Engenheiros Consultores Associados Ltda.	100	467.107,22
Departamento de Estradas de Rodagem - Gestão Tesouro	2010NE00383	2010NE00212	CONPASFAL - CONSTRUÇÃO E PAVIMENTAÇÃO ASFALTICA LT	102	257.558,47
Departamento de Estradas de Rodagem - Gestão Tesouro	2010NE00385	2010NE00262	EIT EMPRESA INDUSTRIAL TECNICA S.A	102	741.164,70
Departamento de Estradas de Rodagem - Gestão Tesouro	2010NE00386	2010NE00334	CONSPLAN CONST. E PLANEJ. IMOB. LTDA	102	90.237,00
Departamento de Estradas de Rodagem - Gestão Tesouro	2010NE00402	2010NE00031	MAC MESQUITA ANDRADE CONSTRUÇÕES	102	2.937,69
Departamento de Estradas de Rodagem - Gestão Tesouro	2010NE00403	2010NE00043	CLC - CONSTRUTORA LUIZ COSTA LTDA	102	3.431,13
Departamento de Estradas de Rodagem - Gestão Tesouro	2010NE00404	2010NE00048	F E C CONSTRUÇÕES LTDA	102	2.099,94
Departamento de Estradas de Rodagem - Gestão Tesouro	2010NE00405	2010NE00109	R FURLANI ENGENHARIA LTDA	102	11.155,27
Departamento de Estradas de Rodagem - Gestão Tesouro	2010NE00406	2010NE00116	CONPASFAL - CONSTRUÇÃO E PAVIMENTAÇÃO ASFALTICA LT	102	156,15
Departamento de Estradas de Rodagem - Gestão Tesouro	2010NE00407	2010NE00119	IM COMERCIO E TERRAPLENAGEM LTDA.	102	127,50
Departamento de Estradas de Rodagem - Gestão Tesouro	2010NE00333	2010NE00033	ATHENAS VIAGENS E TURISMO LTDA	100	8.000,00
Departamento de Estradas de Rodagem - Gestão Tesouro	2010NE00391	2010NE00098	ESTAGIÁRIOS - NÍVEL SUPERIOR E NÍVEL MÉDIO	100	4.919,74
Departamento de Estradas de Rodagem - Gestão Tesouro	2010NE00343	2010NE00038	LÓTUS EMPREENDIMENTOS E SERVIÇOS LTDA	100	6.078,24
Departamento de Estradas de Rodagem - Gestão Tesouro	2010NE00276	2010NE00174	STEEL EMPREENDIMENTOS E SERVIÇOS TECNICOS LTDA	100	8.450,00
Departamento de Estradas de Rodagem - Gestão Tesouro	2010NE00310	2010NE00053	W M Distribuidora Ltda.	100	20.000,00
Departamento de Estradas de Rodagem - Gestão Tesouro	2010NE00325	2010NE00070	ECT-EMPRESA BRASILEIRA DE CORREIOS E TELÉGRAFOS	100	6.567,30
Departamento de Estradas de Rodagem - Gestão Tesouro	2010NE00340	2010NE00219	Companhia Energética do RN - COSERN	100	62.994,35

Departamento de Estradas de Rodagem - Gestão Tesouro	2010NE00341	2010NE00030	POLIGRAPH SISTEMAS E REP. LTDA.	100	1.276,10
Departamento de Estradas de Rodagem - Gestão Tesouro	2010NE00342	2010NE00032	SEC PUBLICIDADE LTDA	100	3.973,80
Departamento de Estradas de Rodagem - Gestão Tesouro	2010NE00344	2010NE00040	Vectra Consultoria e Serviços Ltda.	100	4.959,00
Departamento de Estradas de Rodagem - Gestão Tesouro	2010NE00345	2010NE00045	PROTÁSIO LOCAÇÃO E TURISMO LTDA.	100	23.310,00
Departamento de Estradas de Rodagem - Gestão Tesouro	2010NE00347	2010NE00071	ECT-EMPRESA BRASILEIRA DE CORREIOS E TELÉGRAFOS	100	8.829,23
Departamento de Estradas de Rodagem - Gestão Tesouro	2010NE00356	2010NE00117	ANTP	123	1.200,00
Departamento de Estradas de Rodagem - Gestão Tesouro	2010NE00357	2010NE00120	REAL SEGURANÇA LTDA	100	1.260,00
Departamento de Estradas de Rodagem - Gestão Tesouro	2010NE00358	2010NE00122	RN GRAFICA E EDITORA LTDA	100	630,00
Departamento de Estradas de Rodagem - Gestão Tesouro	2010NE00363	2010NE00153	TNL PCS S.A	100	15.061,28
Departamento de Estradas de Rodagem - Gestão Tesouro	2010NE00364	2010NE00160	EMBRATEL	100	1.243,53
Departamento de Estradas de Rodagem - Gestão Tesouro	2010NE00366	2010NE00173	ECT-EMPRESA BRASILEIRA DE CORREIOS E TELÉGRAFOS	100	7.343,52
Departamento de Estradas de Rodagem - Gestão Tesouro	2010NE00369	2010NE00189	GRÁFICA PIGMENTOS LTDA.	100	3.600,00
Departamento de Estradas de Rodagem - Gestão Tesouro	2010NE00371	2010NE00208	ASSOC. BRAS. DOS DEPTOS EST. DE EST E RODAGEM	100	11.483,59
Departamento de Estradas de Rodagem - Gestão Tesouro	2010NE00372	2010NE00215	ZENITE INFORMACAO E CONSULTORIA S/A	100	6.681,00
Departamento de Estradas de Rodagem - Gestão Tesouro	2010NE00408	2010NE00152	TELEMAR NORTE LESTE S/A	100	8.458,58
Departamento de Estradas de Rodagem - Gestão Tesouro	2010NE00309	2010NE00052	W M Distribuidora Ltda.	100	60.000,00
Departamento de Estradas de Rodagem - Gestão Tesouro	2010NE00348	2010NE00074	NGS FERRAMENTAS LTDA-EPP.	100	7.534,81
Departamento de Estradas de Rodagem - Gestão Tesouro	2010NE00304	2010NE00085	ESSE ENGENHARIA SINALIZAÇÃO E SERV ESP LTDA	100	495.084,20
Departamento de Estradas de Rodagem - Gestão Tesouro	2010NE00306	2010NE00081	CONPASFAL - CONSTRUÇÃO E PAVIMENTAÇÃO ASFALTICA LT	100	494.194,81
Departamento de Estradas de Rodagem - Gestão Tesouro	2010NE00307	2010NE00194	Construtora Queiroz Galvão S/A	100	57.935,75
Departamento de Estradas de Rodagem - Gestão Tesouro	2010NE00311	2010NE00093	IM COMERCIO E TERRAPLENAGEM LTDA.	100	395.010,89
Departamento de Estradas de Rodagem - Gestão Tesouro	2010NE00313	2010NE00157	Construtora Queiroz Galvão S/A	100	400.513,43
Departamento de Estradas de Rodagem - Gestão Tesouro	2010NE00314	2010NE00191	MAIA MELO ENGENHARIA LTDA	100	148.506,99
Departamento de Estradas de Rodagem - Gestão Tesouro	2010NE00316	2010NE00088	EIT EMPRESA INDUSTRIAL TECNICA S.A	100	546.438,54
Departamento de Estradas de Rodagem - Gestão Tesouro	2010NE00317	2010NE00089	MAC MESQUITA ANDRADE CONSTRUÇÕES	100	176.235,50
Departamento de Estradas de Rodagem - Gestão Tesouro	2010NE00318	2010NE00091	CLC - CONSTRUTORA LUIZ COSTA LTDA	100	246.656,79
Departamento de Estradas de Rodagem - Gestão Tesouro	2010NE00346	2010NE00068	CLC - CONSTRUTORA LUIZ COSTA LTDA	100	6.081,76
Departamento de Estradas de Rodagem - Gestão Tesouro	2010NE00349	2010NE00077	IM COMERCIO E TERRAPLENAGEM LTDA.	100	11.525,87
Departamento de Estradas de Rodagem - Gestão Tesouro	2010NE00350	2010NE00081	CONPASFAL - CONSTRUÇÃO E PAVIMENTAÇÃO ASFALTICA LT	100	5.805,19
Departamento de Estradas de Rodagem - Gestão Tesouro	2010NE00351	2010NE00082	MAC MESQUITA ANDRADE CONSTRUÇÕES	100	1.881,00
Departamento de Estradas de Rodagem - Gestão Tesouro	2010NE00352	2010NE00084	NOVATEC-Construções e Empreendimentos Ltda	100	2.211,14
Departamento de Estradas de Rodagem - Gestão Tesouro	2010NE00353	2010NE00085	ESSE ENGENHARIA SINALIZAÇÃO E SERV ESP LTDA	100	4.915,80
Departamento de Estradas de Rodagem - Gestão Tesouro	2010NE00354	2010NE00086	IM COMERCIO E TERRAPLENAGEM LTDA.	100	741,99
Departamento de Estradas de Rodagem - Gestão Tesouro	2010NE00355	2010NE00100	EIT EMPRESA INDUSTRIAL TECNICA S.A	100	6.904,27

Departamento de Estradas de Rodagem - Gestão Tesouro	2010NE00360	2010NE00129	ESSE ENGENHARIA SINALIZAÇÃO E SERV ESP LTDA	100	2,40
Departamento de Estradas de Rodagem - Gestão Tesouro	2010NE00361	2010NE00130	EIT EMPRESA INDUSTRIAL TECNICA S.A	100	17,82
Departamento de Estradas de Rodagem - Gestão Tesouro	2010NE00362	2010NE00133	CLC - CONSTRUTORA LUIZ COSTA LTDA	121	1.016,13
Departamento de Estradas de Rodagem - Gestão Tesouro	2010NE00370	2010NE00207	EIT EMPRESA INDUSTRIAL TECNICA S.A	122	500.000,00
Departamento de Estradas de Rodagem - Gestão Tesouro	2010NE00374	2010NE00328	EIT EMPRESA INDUSTRIAL TECNICA S.A	100	546.438,54
Departamento de Estradas de Rodagem - Gestão Tesouro	2010NE00378	2010NE00150	EIT EMPRESA INDUSTRIAL TECNICA S.A	102	1.201.724,81
Departamento de Estradas de Rodagem - Gestão Tesouro	2010NE00379	2010NE00186	IM COMERCIO E TERRAPLENAGEM LTDA.	102	7.549,97
Departamento de Estradas de Rodagem - Gestão Tesouro	2010NE00380	2010NE00192	EIT EMPRESA INDUSTRIAL TECNICA S.A	102	52,60
Departamento de Estradas de Rodagem - Gestão Tesouro	2010NE00381	2010NE00205	CONPASFAL - CONSTRUÇÃO E PAVIMENTAÇÃO ASFALTICA LT	100	955,67
Departamento de Estradas de Rodagem - Gestão Tesouro	2010NE00382	2010NE00149	Construtora Queiroz Galvão S/A	100	952.054,91
Departamento de Estradas de Rodagem - Gestão Tesouro	2010NE00384	2010NE00216	ATP ENGENHARIA LTDA	100	177.926,37
Agência Reguladora de Serviços Públicos - Gestão Tesouro	2010NE00147	2010NE00033	SANTA MARIA COMERCIO DE BEBIDAS LTDA	100	801,10
Agência Reguladora de Serviços Públicos - Gestão Tesouro	2010NE00156	2010NE00076	AEROTUR SERVIÇOS DE VIAGENS LTDA - EPP	100	16.994,64
Agência Reguladora de Serviços Públicos - Gestão Tesouro	2010NE00164	2010NE00030	ESTAGIÁRIOS - NÍVEL SUPERIOR E NÍVEL MÉDIO	100	822,60
Agência Reguladora de Serviços Públicos - Gestão Tesouro	2010NE00157	2010NE00152	TNL PCS S.A	100	15.000,00
Agência Reguladora de Serviços Públicos - Gestão Tesouro	2010NE00166	2010NE00159	TNL PCS S.A	100	11.915,22
Agência Reguladora de Serviços Públicos - Gestão Tesouro	2010NE00167	2010NE00075	VENEZA LOCADORA DE VEICULOS LTDA	100	4.050,00
Agência Reguladora de Serviços Públicos - Gestão Tesouro	2010NE00168	2010NE00036	Departamento Estadual de Imprensa - DEI	100	920,00
Agência Reguladora de Serviços Públicos - Gestão Tesouro	2010NE00148	2010NE00046	INSS	100	234,29
Sec. de Est do Trabalho Habitação e Assist. Social - Gestão Tesouro	2010NE00370	2010NE00036	Instituto da Previdência dos Servidores do Estado	100	4.004,65
Sec. de Est do Trabalho Habitação e Assist. Social - Gestão Tesouro	2010NE00369	2010NE00034	Folha de Pagamento Administração Direta Executivo	100	83,77
Sec. de Est do Trabalho Habitação e Assist. Social - Gestão Tesouro	2010NE00365	2010NE00001	Folha de Pagamento Administração Direta Executivo	100	1.669,24
Sec. de Est do Trabalho Habitação e Assist. Social - Gestão Tesouro	2010NE00366	2010NE00009	Prefeitura Municipal de Natal	100	2.173,53
Sec. de Est do Trabalho Habitação e Assist. Social - Gestão Tesouro	2010NE00367	2010NE00011	Delegacia da Receita Federal	100	522,50
Sec. de Est do Trabalho Habitação e Assist. Social - Gestão Tesouro	2010NE00371	2010NE00044	INSS	100	21.521,58
Sec. de Est do Trabalho Habitação e Assist. Social - Gestão Tesouro	2010NE00368	2010NE00032	Folha de Pagamento Administração Direta Executivo	100	0,08
Sec. de Est do Trabalho Habitação e Assist. Social - Gestão Tesouro	2010NE00377	2010NE00063	Folha de Pagamento Administração Direta Executivo	100	1.781,25
Sec. de Est do Trabalho Habitação e Assist. Social - Gestão Tesouro	2010NE00378	2010NE00064	Folha de Pagamento Administração Direta Executivo	100	3.250,00
Sec. de Est do Trabalho Habitação e Assist. Social - Gestão Tesouro	2010NE00379	2010NE00076	Gercino Saraiva Maia	100	2.841,66

Sec. de Est do Trabalho Habitação e Assist. Social - Gestão Tesouro	2010NE00393	2010NE00198	Folha de Pagamento Administração Direta Executivo	100	1.192,29
Sec. de Est do Trabalho Habitação e Assist. Social - Gestão Tesouro	2010NE00376	2010NE00061	F. DE A. FERNANDES JUNIOR - ME	100	591,20
Sec. de Est do Trabalho Habitação e Assist. Social - Gestão Tesouro	2010NE00380	2010NE00100	FRANCISCO BARBOZA ROCHA JUNIOR	100	6.652,01
Sec. de Est do Trabalho Habitação e Assist. Social - Gestão Tesouro	2010NE00381	2010NE00105	Comecial Zona Sul LTDA-ME	100	7.600,84
Sec. de Est do Trabalho Habitação e Assist. Social - Gestão Tesouro	2010NE00384	2010NE00122	ALLIANCER COM. E TECNOLOGIA EM SERV LTDA	100	2.794,79
Sec. de Est do Trabalho Habitação e Assist. Social - Gestão Tesouro	2010NE00385	2010NE00124	APL ATACADÃO DE PAPELARIA LTDA	100	44,97
Sec. de Est do Trabalho Habitação e Assist. Social - Gestão Tesouro	2010NE00386	2010NE00126	DELO INDUSTRIA ECOMERCIO LTDA	100	211,89
Sec. de Est do Trabalho Habitação e Assist. Social - Gestão Tesouro	2010NE00387	2010NE00132	TLP - TAMANDARÉ LIVRARIA E PAPELARIA LTDA - ME	100	5.888,38
Sec. de Est do Trabalho Habitação e Assist. Social - Gestão Tesouro	2010NE00388	2010NE00140	F. DE LIMA FERNANDES ME	100	2.015,47
Sec. de Est do Trabalho Habitação e Assist. Social - Gestão Tesouro	2010NE00374	2010NE00051	ESTAGIÁRIOS - NÍVEL SUPERIOR E NÍVEL MÉDIO	100	3.570,00
Sec. de Est do Trabalho Habitação e Assist. Social - Gestão Tesouro	2010NE00373	2010NE00050	ECT-EMPRESA BRASILEIRA DE CORREIOS E TELÉGRAFOS	100	467,06
Sec. de Est do Trabalho Habitação e Assist. Social - Gestão Tesouro	2010NE00382	2010NE00114	Companhia Energética do RN - COSERN	100	42,63
Sec. de Est do Trabalho Habitação e Assist. Social - Gestão Tesouro	2010NE00383	2010NE00115	TELEMAR NORTE LESTE S/A	100	40.758,40
Sec. de Est do Trabalho Habitação e Assist. Social - Gestão Tesouro	2010NE00389	2010NE00181	Transil Transportes Silano Ltda	100	19.888,26
Sec. de Est do Trabalho Habitação e Assist. Social - Gestão Tesouro	2010NE00390	2010NE00187	MARIA DAS NEVES GALDINO	100	5.041,00
Sec. de Est do Trabalho Habitação e Assist. Social - Gestão Tesouro	2010NE00391	2010NE00192	EGRAF EMPREENDIMENTOS GRAFICOS LTDA ME	100	6.637,80
Sec. de Est do Trabalho Habitação e Assist. Social - Gestão Tesouro	2010NE00392	2010NE00197	Alocar-Locadora de Veiculos, Maquinas e Equip.Ltda	100	7.999,90
Sec. de Est do Trabalho Habitação e Assist. Social - Gestão Tesouro	2010NE00372	2010NE00048	Folha de Pagamento Administração Direta Executivo	100	0,93
Sec. de Est do Trabalho Habitação e Assist. Social - Gestão Tesouro	2010NE00375	2010NE00052	AUXÍLIO TRANSPORTE - ESTAGIÁRIOS	100	318,21
Sec. de Est do Trabalho Habitação e Assist. Social - Gestão Tesouro	2010NE00394	2010NE00201	C & N COMÉRCIO E SERVIÇOS LTDA	100	9.319,90
Sec. de Est do Trabalho Habitação e Assist. Social - Gestão Tesouro	2010NE00395	2010NE00214	Espaço Imaginário Com. e Serviços Ltda.	121	120.280,47
Sec. de Est do Trabalho Habitação e Assist. Social - Gestão Tesouro	2010NE00357	2010NE00199	Salmos Comércio ,Representações e Serviços LTDA	100	23.670,27

Sec. de Est do Trabalho Habitação e Assist. Social - Gestão Tesouro	2010NE00335	2010NE00050	ECT-EMPRESA BRASILEIRA DE CORREIOS E TELÉGRAFOS	100	373,46
Sec. de Est do Trabalho Habitação e Assist. Social - Gestão Tesouro	2010NE00339	2010NE00099	VIDEOFÓTICA LTDA	100	0,02
Sec. de Est do Trabalho Habitação e Assist. Social - Gestão Tesouro	2010NE00343	2010NE00116	TNL PCS S.A	100	7.402,69
Sec. de Est do Trabalho Habitação e Assist. Social - Gestão Tesouro	2010NE00345	2010NE00174	SEC PUBLICIDADE LTDA	100	8.036,90
Sec. de Est do Trabalho Habitação e Assist. Social - Gestão Tesouro	2010NE00346	2010NE00178	AB ELEVADORES IMPORTADORA E EXPORTADORA LTDA	100	1.600,00
Sec. de Est do Trabalho Habitação e Assist. Social - Gestão Tesouro	2010NE00347	2010NE00181	Transil Transportes Silano Ltda	100	0,60
Sec. de Est do Trabalho Habitação e Assist. Social - Gestão Tesouro	2010NE00348	2010NE00187	MARIA DAS NEVES GALDINO	100	12.715,96
Sec. de Est do Trabalho Habitação e Assist. Social - Gestão Tesouro	2010NE00349	2010NE00197	Alocar-Locadora de Veiculos, Maquinas e Equip.Ltda	100	0,16
Sec. de Est do Trabalho Habitação e Assist. Social - Gestão Tesouro	2010NE00350	2010NE00201	C & N COMÉRCIO E SERVIÇOS LTDA	100	18.639,80
Sec. de Est do Trabalho Habitação e Assist. Social - Gestão Tesouro	2010NE00351	2010NE00214	Espaço Imaginário Com. e Serviços Ltda.	121	4,60
Sec. de Est do Trabalho Habitação e Assist. Social - Gestão Tesouro	2010NE00354	2010NE00317	Biocod Biotecnologia Ltda	100	15.010,00
Sec. de Est do Trabalho Habitação e Assist. Social - Gestão Tesouro	2010NE00355	2010NE00319	LUCGRAF/EDITORA GRÁFICA LTDA.	100	7.400,00
Sec. de Est do Trabalho Habitação e Assist. Social - Gestão Tesouro	2010NE00398	2010NE00238	SOS GÁS LTDA	100	3.996,00
Sec. de Est do Trabalho Habitação e Assist. Social - Gestão Tesouro	2010NE00338	2010NE00097	José Couto de Menezes	100	12.000,00
Sec. de Est do Trabalho Habitação e Assist. Social - Gestão Tesouro	2010NE00341	2010NE00264	Djanilson Francisco Cunha	100	8.600,00
Sec. de Est do Trabalho Habitação e Assist. Social - Gestão Tesouro	2010NE00353	2010NE00316	Hebe Caldas Araujo Delgado	100	10.403,22
Sec. de Est do Trabalho Habitação e Assist. Social - Gestão Tesouro	2010NE00408	2010NE00061	F. DE A. FERNANDES JUNIOR - ME	100	2.061,05
Sec. de Est do Trabalho Habitação e Assist. Social - Gestão Tesouro	2010NE00409	2010NE00144	FRANCISCO BARBOZA ROCHA JUNIOR	100	1.277,40
Sec. de Est do Trabalho Habitação e Assist. Social - Gestão Tesouro	2010NE00410	2010NE00156	MARLI MARIA DE ARAUJO ME	100	1.262,77
Sec. de Est do Trabalho Habitação e Assist. Social - Gestão Tesouro	2010NE00406	2010NE00318	MARLENE SANTOS - ME	100	4.900,00
Sec. de Est do Trabalho Habitação e Assist. Social - Gestão Tesouro	2010NE00407	2010NE00050	ECT-EMPRESA BRASILEIRA DE CORREIOS E TELÉGRAFOS	100	738,24
Sec. de Est do Trabalho Habitação e Assist. Social - Gestão Tesouro	2010NE00411	2010NE00181	Transil Transportes Silano Ltda	100	59.664,78

Sec. de Est do Trabalho Habitação e Assist. Social - Gestão Tesouro	2010NE00412	2010NE00187	MARIA DAS NEVES GALDINO	100	11.227,75
Sec. de Est do Trabalho Habitação e Assist. Social - Gestão Tesouro	2010NE00413	2010NE00197	Alocar-Locadora de Veiculos, Maquinas e Equip.Ltda	100	39.999,50
Sec. de Est do Trabalho Habitação e Assist. Social - Gestão Tesouro	2010NE00416	2010NE00278	Companhia Energética do RN - COSERN	121	34.810,97
Sec. de Est do Trabalho Habitação e Assist. Social - Gestão Tesouro	2010NE00403	2010NE00278	Companhia Energética do RN - COSERN	121	59.664,78
Sec. de Est do Trabalho Habitação e Assist. Social - Gestão Tesouro	2010NE00404	2010NE00281	WBIRANILTON L. ARAÚJO-ME	121	10.560,00
Sec. de Est do Trabalho Habitação e Assist. Social - Gestão Tesouro	2010NE00342	2010NE00101	JOÃO MARIA GUEDES DA SILVA ME	100	0,30
Sec. de Est do Trabalho Habitação e Assist. Social - Gestão Tesouro	2010NE00344	2010NE00132	TLP - TAMANDARÉ LIVRARIA E PAPELARIA LTDA - ME	100	578,60
Sec. de Est do Trabalho Habitação e Assist. Social - Gestão Tesouro	2010NE00322	2010NE00044	INSS	100	220.000,00
Sec. de Est do Trabalho Habitação e Assist. Social - Gestão Tesouro	2010NE00330	2010NE00042	Prefeitura Municipal de Natal	100	6.783,92
Sec. de Est do Trabalho Habitação e Assist. Social - Gestão Tesouro	2010NE00331	2010NE00040	Delegacia da Receita Federal	100	1.045,00
Sec. de Est do Trabalho Habitação e Assist. Social - Gestão Tesouro	2010NE00334	2010NE00014	MEIOS-MOV.DE INTEG.E ORIENT.SOCIAL	100	106,51
Sec. de Est do Trabalho Habitação e Assist. Social - Gestão Tesouro	2010NE00337	2010NE00057	MEIOS-MOV.DE INTEG.E ORIENT.SOCIAL	121	755,76
Sec. de Est do Trabalho Habitação e Assist. Social - Gestão Tesouro	2010NE00352	2010NE00290	MEIOS-MOV.DE INTEG.E ORIENT.SOCIAL	122	27.874,00
Sec. de Est do Trabalho Habitação e Assist. Social - Gestão Tesouro	2010NE00364	2010NE00057	MEIOS-MOV.DE INTEG.E ORIENT.SOCIAL	121	133.503,23
Sec. de Est do Trabalho Habitação e Assist. Social - Gestão Tesouro	2010NE00340	2010NE00238	SOS GÁS LTDA	100	4.040,40
Sec. de Est do Trabalho Habitação e Assist. Social - Gestão Tesouro	2010NE00361	2010NE00291	Casa do Menor Trabalhador de Natal	100	60.000,00
Sec. de Est do Trabalho Habitação e Assist. Social - Gestão Tesouro	2010NE00405	2010NE00292	ALEXANDRE CARLOS OLIVEIRA DA SILVA	100	6.900,00
Sec. de Est do Trabalho Habitação e Assist. Social - Gestão Tesouro	2010NE00414	2010NE00211	SEGURADORA LIDER DOS CONSORCIOS DO SEGURO DPVAT S.	121	45,35
Sec. de Est do Trabalho Habitação e Assist. Social - Gestão Tesouro	2010NE00415	2010NE00243	RAVEN E PEREIRA COM DE ALIM. E SERV. LTDA	100	1.462,50
Sec. de Est do Trabalho Habitação e Assist. Social - Gestão Tesouro	2010NE00400	2010NE00261	PNEUS SHOP LTDA	100	4.850,00
Sec. de Est do Trabalho Habitação e Assist. Social - Gestão Tesouro	2010NE00358	2010NE00210	DETRAN/RN	121	68,86
Sec. de Est do Trabalho Habitação e Assist. Social - Gestão Tesouro	2010NE00359	2010NE00215	VIDEOFÓTICA LTDA	121	0,01

Sec. de Est do Trabalho Habitação e Assist. Social - Gestão Tesouro	2010NE00360	2010NE00226	CABO SERVIÇO DE TELECOMUNICAÇÕES LTDA	121	140,63
Sec. de Est do Trabalho Habitação e Assist. Social - Gestão Tesouro	2010NE00399	2010NE00259	HDI SEGUROS S.A.	121	6.810,01
Sec. de Est do Trabalho Habitação e Assist. Social - Gestão Tesouro	2010NE00401	2010NE00270	ROCHA & MARTINEZ LTDA	121	24.999,99
Sec. de Est do Trabalho Habitação e Assist. Social - Gestão Tesouro	2010NE00402	2010NE00271	WBIRANILTON L. ARAÚJO-ME	100	3.129,00
Sec. de Est do Trabalho Habitação e Assist. Social - Fundo Estadual de Assistência Social	2010NE00698	2010NE00108	Folha de Pagamento Administração Direta Executivo	100	47.320,00
Sec. de Est do Trabalho Habitação e Assist. Social - Fundo Estadual de Assistência Social	2010NE00699	2010NE00109	Folha de Pagamento Administração Direta Executivo	100	23.080,00
Sec. de Est do Trabalho Habitação e Assist. Social - Fundo Estadual de Assistência Social	2010NE00700	2010NE00110	Folha de Pagamento Administração Direta Executivo	100	37.320,00
Sec. de Est do Trabalho Habitação e Assist. Social - Fundo Estadual de Assistência Social	2010NE00701	2010NE00111	Folha de Pagamento Administração Direta Executivo	100	32.120,00
Sec. de Est do Trabalho Habitação e Assist. Social - Fundo Estadual de Assistência Social	2010NE00702	2010NE00112	Folha de Pagamento Administração Direta Executivo	100	43.240,00
Sec. de Est do Trabalho Habitação e Assist. Social - Fundo Estadual de Assistência Social	2010NE00703	2010NE00113	Folha de Pagamento Administração Direta Executivo	100	15.840,00
Sec. de Est do Trabalho Habitação e Assist. Social - Fundo Estadual de Assistência Social	2010NE00704	2010NE00114	Folha de Pagamento Administração Direta Executivo	100	15.400,00
Sec. de Est do Trabalho Habitação e Assist. Social - Fundo Estadual de Assistência Social	2010NE00705	2010NE00115	Folha de Pagamento Administração Direta Executivo	100	33.280,00
Sec. de Est do Trabalho Habitação e Assist. Social - Fundo Estadual de Assistência Social	2010NE00632	2010NE00459	Associação Cristã de Marcelino Vieira	100	74.110,00
Sec. de Est do Trabalho Habitação e Assist. Social - Fundo Estadual de Assistência Social	2010NE00683	2010NE00084	Ponta Distribuidora de Alimentos e Serviços Ltda	121	59.371,00
Sec. de Est do Trabalho Habitação e Assist. Social - Fundo Estadual de Assistência Social	2010NE00684	2010NE00085	Ponta Distribuidora de Alimentos e Serviços Ltda	121	0,28
Sec. de Est do Trabalho Habitação e Assist. Social - Fundo Estadual de Assistência Social	2010NE00685	2010NE00088	J M COMÉRCIO DE REFEIÇÕES LTDA.	121	50.300,00
Sec. de Est do Trabalho Habitação e Assist. Social - Fundo Estadual de Assistência Social	2010NE00686	2010NE00066	DNA CENTER LTDA.	100	43.754,00
Sec. de Est do Trabalho Habitação e Assist. Social - Fundo Estadual de Assistência Social	2010NE00616	2010NE00074	FRUTIFRIOS LTDA	100	6.152,09
Sec. de Est do Trabalho Habitação e Assist. Social - Fundo Estadual de Assistência Social	2010NE00617	2010NE00075	M PEREIRA DIAS - ME	100	2.914,40
Sec. de Est do Trabalho Habitação e Assist. Social - Fundo Estadual de Assistência Social	2010NE00618	2010NE00077	MAILA-Macedônia Agroindustrial Ltda	100	4.200,38
Sec. de Est do Trabalho Habitação e Assist. Social - Fundo Estadual de Assistência Social	2010NE00619	2010NE00078	CLARIT COMERCIAL LTDA	100	2.627,40
Sec. de Est do Trabalho Habitação e Assist. Social - Fundo Estadual de Assistência Social	2010NE00620	2010NE00095	FRUTIFRIOS LTDA	100	0,18

Sec. de Est do Trabalho Habitação e Assist. Social - Fundo Estadual de Assistência Social	2010NE00621	2010NE00096	FRUTIFRIOS LTDA	100	5,49
Sec. de Est do Trabalho Habitação e Assist. Social - Fundo Estadual de Assistência Social	2010NE00622	2010NE00097	A. AZEVEDO DA SILVA	100	1,80
Sec. de Est do Trabalho Habitação e Assist. Social - Fundo Estadual de Assistência Social	2010NE00623	2010NE00098	FLAVIO CARVALHO DANTAS WANDERLEY- ME	100	538,98
Sec. de Est do Trabalho Habitação e Assist. Social - Fundo Estadual de Assistência Social	2010NE00624	2010NE00101	FLAVIO CARVALHO DANTAS WANDERLEY- ME	100	343,17
Sec. de Est do Trabalho Habitação e Assist. Social - Fundo Estadual de Assistência Social	2010NE00625	2010NE00102	CLARIT COMERCIAL LTDA	100	2.813,28
Sec. de Est do Trabalho Habitação e Assist. Social - Fundo Estadual de Assistência Social	2010NE00626	2010NE00134	Comercial Zona Sul LTDA-ME	100	3.740,80
Sec. de Est do Trabalho Habitação e Assist. Social - Fundo Estadual de Assistência Social	2010NE00627	2010NE00197	MERCANTIL CIDADE LTDA	100	2,16
Sec. de Est do Trabalho Habitação e Assist. Social - Fundo Estadual de Assistência Social	2010NE00628	2010NE00200	MAILA-Macedônia Agroindustrial Ltda	100	1.385,28
Sec. de Est do Trabalho Habitação e Assist. Social - Fundo Estadual de Assistência Social	2010NE00629	2010NE00201	Comercial de Alimentos DJ Ltda.	100	0,81
Sec. de Est do Trabalho Habitação e Assist. Social - Fundo Estadual de Assistência Social	2010NE00630	2010NE00202	A. AZEVEDO DA SILVA	100	0,18
Sec. de Est do Trabalho Habitação e Assist. Social - Fundo Estadual de Assistência Social	2010NE00631	2010NE00203	CLARIT COMERCIAL LTDA	100	1.335,92
Sec. de Est do Trabalho Habitação e Assist. Social - Fundo Estadual de Assistência Social	2010NE00642	2010NE00073	Comercial de Alimentos DJ Ltda.	100	2.914,40
Sec. de Est do Trabalho Habitação e Assist. Social - Fundo Estadual de Assistência Social	2010NE00643	2010NE00074	FRUTIFRIOS LTDA	100	6.145,71
Sec. de Est do Trabalho Habitação e Assist. Social - Fundo Estadual de Assistência Social	2010NE00644	2010NE00075	M PEREIRA DIAS - ME	100	1.620,89
Sec. de Est do Trabalho Habitação e Assist. Social - Fundo Estadual de Assistência Social	2010NE00645	2010NE00076	FLAVIO CARVALHO DANTAS WANDERLEY- ME	100	756,56
Sec. de Est do Trabalho Habitação e Assist. Social - Fundo Estadual de Assistência Social	2010NE00655	2010NE00095	FRUTIFRIOS LTDA	100	666,98
Sec. de Est do Trabalho Habitação e Assist. Social - Fundo Estadual de Assistência Social	2010NE00656	2010NE00096	FRUTIFRIOS LTDA	100	3.297,71
Sec. de Est do Trabalho Habitação e Assist. Social - Fundo Estadual de Assistência Social	2010NE00657	2010NE00097	A. AZEVEDO DA SILVA	100	12.294,97
Sec. de Est do Trabalho Habitação e Assist. Social - Fundo Estadual de Assistência Social	2010NE00658	2010NE00098	FLAVIO CARVALHO DANTAS WANDERLEY- ME	100	117,39
Sec. de Est do Trabalho Habitação e Assist. Social - Fundo Estadual de Assistência Social	2010NE00659	2010NE00100	JOÃO MARIA GUEDES DA SILVA ME	100	399,76
Sec. de Est do Trabalho Habitação e Assist. Social - Fundo Estadual de Assistência Social	2010NE00660	2010NE00101	FLAVIO CARVALHO DANTAS WANDERLEY- ME	100	29,25
Sec. de Est do Trabalho Habitação e Assist. Social - Fundo Estadual de Assistência Social	2010NE00661	2010NE00161	José Gualberto Alves de Andrade - ME	100	4.874,56

Sec. de Est do Trabalho Habitação e Assist. Social - Fundo Estadual de Assistência Social	2010NE00662	2010NE00201	Comercial de Alimentos DJ Ltda.	100	3.811,86
Sec. de Est do Trabalho Habitação e Assist. Social - Fundo Estadual de Assistência Social	2010NE00663	2010NE00202	A. AZEVEDO DA SILVA	100	2.974,98
Sec. de Est do Trabalho Habitação e Assist. Social - Fundo Estadual de Assistência Social	2010NE00673	2010NE00226	José Gualberto Alves de Andrade - ME	100	77,72
Sec. de Est do Trabalho Habitação e Assist. Social - Fundo Estadual de Assistência Social	2010NE00689	2010NE00075	M PEREIRA DIAS - ME	100	3.241,78
Sec. de Est do Trabalho Habitação e Assist. Social - Fundo Estadual de Assistência Social	2010NE00690	2010NE00074	FRUTIFRIOS LTDA	100	20.279,40
Sec. de Est do Trabalho Habitação e Assist. Social - Fundo Estadual de Assistência Social	2010NE00691	2010NE00097	A. AZEVEDO DA SILVA	100	24.589,94
Sec. de Est do Trabalho Habitação e Assist. Social - Fundo Estadual de Assistência Social	2010NE00692	2010NE00161	José Gualberto Alves de Andrade - ME	100	11.338,94
Sec. de Est do Trabalho Habitação e Assist. Social - Fundo Estadual de Assistência Social	2010NE00693	2010NE00076	FLAVIO CARVALHO DANTAS WANDERLEY- ME	100	409,92
Sec. de Est do Trabalho Habitação e Assist. Social - Fundo Estadual de Assistência Social	2010NE00707	2010NE00197	MERCANTIL CIDADE LTDA	100	133.401,26
Sec. de Est do Trabalho Habitação e Assist. Social - Fundo Estadual de Assistência Social	2010NE00708	2010NE00226	José Gualberto Alves de Andrade - ME	100	47.604,84
Sec. de Est do Trabalho Habitação e Assist. Social - Fundo Estadual de Assistência Social	2010NE00709	2010NE00077	MAILA-Macedônia Agroindustrial Ltda	100	3.571,44
Sec. de Est do Trabalho Habitação e Assist. Social - Fundo Estadual de Assistência Social	2010NE00710	2010NE00200	MAILA-Macedônia Agroindustrial Ltda	100	3.532,76
Sec. de Est do Trabalho Habitação e Assist. Social - Fundo Estadual de Assistência Social	2010NE00721	2010NE00073	Comercial de Alimentos DJ Ltda.	100	2.914,40
Sec. de Est do Trabalho Habitação e Assist. Social - Fundo Estadual de Assistência Social	2010NE00722	2010NE00095	FRUTIFRIOS LTDA	100	666,98
Sec. de Est do Trabalho Habitação e Assist. Social - Fundo Estadual de Assistência Social	2010NE00723	2010NE00096	FRUTIFRIOS LTDA	100	3.297,71
Sec. de Est do Trabalho Habitação e Assist. Social - Fundo Estadual de Assistência Social	2010NE00724	2010NE00098	FLAVIO CARVALHO DANTAS WANDERLEY- ME	100	469,56
Sec. de Est do Trabalho Habitação e Assist. Social - Fundo Estadual de Assistência Social	2010NE00725	2010NE00101	FLAVIO CARVALHO DANTAS WANDERLEY- ME	100	117,00
Sec. de Est do Trabalho Habitação e Assist. Social - Fundo Estadual de Assistência Social	2010NE00737	2010NE00201	Comercial de Alimentos DJ Ltda.	100	3.811,86
Sec. de Est do Trabalho Habitação e Assist. Social - Fundo Estadual de Assistência Social	2010NE00588	2010NE00007	CONSÓRCIO LEITE POTIGUAR	100	7.950,41
Sec. de Est do Trabalho Habitação e Assist. Social - Fundo Estadual de Assistência Social	2010NE00589	2010NE00008	CONSÓRCIO LEITE POTIGUAR	100	381,73
Sec. de Est do Trabalho Habitação e Assist. Social - Fundo Estadual de Assistência Social	2010NE00590	2010NE00012	CONSÓRCIO LEITE POTIGUAR	100	3.010,61
Sec. de Est do Trabalho Habitação e Assist. Social - Fundo Estadual de Assistência Social	2010NE00633	2010NE00352	CONSÓRCIO LEITE POTIGUAR	105	3.787,94

Sec. de Est do Trabalho Habitação e Assist. Social - Fundo Estadual de Assistência Social	2010NE00634	2010NE00362	CONSÓRCIO LEITE POTIGUAR	105	500,68
Sec. de Est do Trabalho Habitação e Assist. Social - Fundo Estadual de Assistência Social	2010NE00646	2010NE00079	Funerária Bom Jesus Ltda	121	3.995,00
Sec. de Est do Trabalho Habitação e Assist. Social - Fundo Estadual de Assistência Social	2010NE00751	2010NE00369	CONSÓRCIO LEITE POTIGUAR	121	2.083,80
Sec. de Est do Trabalho Habitação e Assist. Social - Fundo Estadual de Assistência Social	2010NE00672	2010NE00225	JOSÉ JURANDI DE SOUZA	100	10.000,00
Sec. de Est do Trabalho Habitação e Assist. Social - Fundo Estadual de Assistência Social	2010NE00591	2010NE00407	Ponta Distribuidora de Alimentos e Serviços Ltda	100	103.866,00
Sec. de Est do Trabalho Habitação e Assist. Social - Fundo Estadual de Assistência Social	2010NE00615	2010NE00066	DNA CENTER LTDA.	100	4.676,00
Sec. de Est do Trabalho Habitação e Assist. Social - Fundo Estadual de Assistência Social	2010NE00636	2010NE00127	WBIRANILTON L. ARAÚJO-ME	121	53,63
Sec. de Est do Trabalho Habitação e Assist. Social - Fundo Estadual de Assistência Social	2010NE00637	2010NE00059	SOL EMPREENDIMENTOS COMERCIAIS DE ALIMENTOS E SERV	121	4.035,00
Sec. de Est do Trabalho Habitação e Assist. Social - Fundo Estadual de Assistência Social	2010NE00638	2010NE00060	SOL EMPREENDIMENTOS COMERCIAIS DE ALIMENTOS E SERV	121	27.707,00
Sec. de Est do Trabalho Habitação e Assist. Social - Fundo Estadual de Assistência Social	2010NE00639	2010NE00061	SOL EMPREENDIMENTOS COMERCIAIS DE ALIMENTOS E SERV	121	13.988,00
Sec. de Est do Trabalho Habitação e Assist. Social - Fundo Estadual de Assistência Social	2010NE00640	2010NE00062	SOL EMPREENDIMENTOS COMERCIAIS DE ALIMENTOS E SERV	121	15.333,00
Sec. de Est do Trabalho Habitação e Assist. Social - Fundo Estadual de Assistência Social	2010NE00641	2010NE00066	DNA CENTER LTDA.	100	1.002,00
Sec. de Est do Trabalho Habitação e Assist. Social - Fundo Estadual de Assistência Social	2010NE00647	2010NE00084	Ponta Distribuidora de Alimentos e Serviços Ltda	121	658.913,00
Sec. de Est do Trabalho Habitação e Assist. Social - Fundo Estadual de Assistência Social	2010NE00648	2010NE00085	Ponta Distribuidora de Alimentos e Serviços Ltda	121	229.970,00
Sec. de Est do Trabalho Habitação e Assist. Social - Fundo Estadual de Assistência Social	2010NE00649	2010NE00086	Ponta Distribuidora de Alimentos e Serviços Ltda	121	169.008,00
Sec. de Est do Trabalho Habitação e Assist. Social - Fundo Estadual de Assistência Social	2010NE00650	2010NE00087	Ponta Distribuidora de Alimentos e Serviços Ltda	121	338.016,00
Sec. de Est do Trabalho Habitação e Assist. Social - Fundo Estadual de Assistência Social	2010NE00651	2010NE00088	J M COMÉRCIO DE REFEIÇÕES LTDA.	121	84.504,00
Sec. de Est do Trabalho Habitação e Assist. Social - Fundo Estadual de Assistência Social	2010NE00652	2010NE00091	SOL EMPREENDIMENTOS COMERCIAIS DE ALIMENTOS E SERV	121	104.576,00
Sec. de Est do Trabalho Habitação e Assist. Social - Fundo Estadual de Assistência Social	2010NE00653	2010NE00092	Ponta Distribuidora de Alimentos e Serviços Ltda	121	190.350,00
Sec. de Est do Trabalho Habitação e Assist. Social - Fundo Estadual de Assistência Social	2010NE00654	2010NE00093	Ponta Distribuidora de Alimentos e Serviços Ltda	121	94.230,00
Sec. de Est do Trabalho Habitação e Assist. Social - Fundo Estadual de Assistência Social	2010NE00664	2010NE00215	Ponta Distribuidora de Alimentos e Serviços Ltda	121	235.200,00
Sec. de Est do Trabalho Habitação e Assist. Social - Fundo Estadual de Assistência Social	2010NE00665	2010NE00216	SOL EMPREENDIMENTOS COMERCIAIS DE ALIMENTOS E SERV	121	125.300,00

Sec. de Est do Trabalho Habitação e Assist. Social - Fundo Estadual de Assistência Social	2010NE00666	2010NE00217	WBIRANILTON L. ARAÚJO-ME	121	245.192,00
Sec. de Est do Trabalho Habitação e Assist. Social - Fundo Estadual de Assistência Social	2010NE00667	2010NE00218	Makros Consultoria, Turismo e Eventos LTDA	121	115.416,00
Sec. de Est do Trabalho Habitação e Assist. Social - Fundo Estadual de Assistência Social	2010NE00668	2010NE00219	J M COMÉRCIO DE REFEIÇÕES LTDA.	121	64.400,00
Sec. de Est do Trabalho Habitação e Assist. Social - Fundo Estadual de Assistência Social	2010NE00669	2010NE00220	REFINE REFEIÇÕES INDUSTRIAS ESPECIAIS LTDA	121	161.000,00
Sec. de Est do Trabalho Habitação e Assist. Social - Fundo Estadual de Assistência Social	2010NE00670	2010NE00221	PAISAGEM COMERCIO E SERVICOS LTDA ME	121	237.216,00
Sec. de Est do Trabalho Habitação e Assist. Social - Fundo Estadual de Assistência Social	2010NE00671	2010NE00223	MEIODIA REFEIÇÕES INDUSTRIAIS LTDA	121	158.400,00
Sec. de Est do Trabalho Habitação e Assist. Social - Fundo Estadual de Assistência Social	2010NE00674	2010NE00412	Makros Consultoria, Turismo e Eventos LTDA	100	169.008,00
Sec. de Est do Trabalho Habitação e Assist. Social - Fundo Estadual de Assistência Social	2010NE00675	2010NE00415	SOL EMPREENDIMENTOS COMERCIAIS DE ALIMENTOS E SERV	100	51.648,00
Sec. de Est do Trabalho Habitação e Assist. Social - Fundo Estadual de Assistência Social	2010NE00676	2010NE00419	MEIODIA REFEIÇÕES INDUSTRIAIS LTDA	100	29.605,00
Sec. de Est do Trabalho Habitação e Assist. Social - Fundo Estadual de Assistência Social	2010NE00677	2010NE00424	J M COMÉRCIO DE REFEIÇÕES LTDA.	100	53.200,00
Sec. de Est do Trabalho Habitação e Assist. Social - Fundo Estadual de Assistência Social	2010NE00696	2010NE00217	WBIRANILTON L. ARAÚJO-ME	121	292.330,00
Sec. de Est do Trabalho Habitação e Assist. Social - Fundo Estadual de Assistência Social	2010NE00738	2010NE00218	Makros Consultoria, Turismo e Eventos LTDA	121	68.700,00
Sec. de Est do Trabalho Habitação e Assist. Social - Fundo Estadual de Assistência Social	2010NE00706	2010NE00221	PAISAGEM COMERCIO E SERVICOS LTDA ME	121	141.200,00
Sec. de Est do Trabalho Habitação e Assist. Social - Fundo Estadual de Assistência Social	2010NE00635	2010NE00043	A P DE MEDEIROS - ME	121	25,00
Sec. de Est do Trabalho Habitação e Assist. Social - Fundo Estadual de Assistência Social	2010NE00733	2010NE00155	LUCGRAF/EDITORA GRÁFICA LTDA.	121	7.850,00
Sec. de Est do Trabalho Habitação e Assist. Social - Fundo Estadual de Assistência Social	2010NE00739	2010NE00240	COOHOTUR - Coop. de Desenv. Ativ. Hot. e Turística	121	28.800,00
Sec. de Est do Trabalho Habitação e Assist. Social - Fundo Estadual de Assistência Social	2010NE00741	2010NE00259	INFOARTE	121	3.978,00
Sec. de Est do Trabalho Habitação e Assist. Social - Fundo Estadual de Assistência Social	2010NE00750	2010NE00345	Gestec S/C Ltda	121	48.771,53
Sec. de Est do Trabalho Habitação e Assist. Social - Fundo Estadual de Assistência Social	2010NE00752	2010NE00418	MEIODIA REFEIÇÕES INDUSTRIAIS LTDA	121	124.600,00
Sec. de Est do Trabalho Habitação e Assist. Social - Fundo Estadual de Assistência Social	2010NE00697	2010NE00136	COLEGIADO NAC DE GEST MUN DE ASS SOCIAL - CONGEMAS	121	1.600,00
Sec. de Est do Trabalho Habitação e Assist. Social - Fundo Estadual de Assistência Social	2010NE00678	2010NE00345	Gestec S/C Ltda	121	24.823,32
Sec. de Est do Trabalho Habitação e Assist. Social - Fundo Estadual de Assistência Social	2010NE00680	2010NE00404	MEIODIA REFEIÇÕES INDUSTRIAIS LTDA	121	151.145,00

Sec. de Est do Trabalho Habitação e Assist. Social - Fundo Estadual de Assistência Social	2010NE00681	2010NE00405	Ponta Distribuidora de Alimentos e Serviços Ltda	121	118.440,00
Sec. de Est do Trabalho Habitação e Assist. Social - Fundo Estadual de Assistência Social	2010NE00682	2010NE00418	MEIODIA REFEIÇÕES INDUSTRIAIS LTDA	121	175.985,00
Sec. de Est do Trabalho Habitação e Assist. Social - Fundo Estadual de Assistência Social	2010NE00687	2010NE00344	Gestec S/C Ltda	121	48.791,99
Sec. de Est do Trabalho Habitação e Assist. Social - Fundo Estadual de Assistência Social	2010NE00688	2010NE00248	PRAIAMAR EMPREENDIMENTOS TURISTICOS LTDA	121	28.815,00
Sec. de Est do Trabalho Habitação e Assist. Social - Fundo Estadual de Assistência Social	2010NE00694	2010NE00255	WBIRANILTON L. ARAÚJO-ME	121	34.492,17
Sec. de Est do Trabalho Habitação e Assist. Social - Fundo Estadual de Assistência Social	2010NE00695	2010NE00257	WBIRANILTON L. ARAÚJO-ME	100	34.927,20
Sec. de Est do Trabalho Habitação e Assist. Social - Fundo Estadual de Assistência Social	2010NE00679	2010NE00401	ONG VIVENDO SABERES	121	30.000,00
Sec. de Est do Trabalho Habitação e Assist. Social - Fundo Estadual de Assistência Social	2010NE00734	2010NE00166	Ass. do Forum de Des. Local Int. e Sust. de Lages	121	20.000,00
Sec. de Est do Trabalho Habitação e Assist. Social - Fundo Estadual de Assistência Social	2010NE00735	2010NE00171	Sociedade Professor Heitor Carrilho	100	30.000,00
Sec. de Est do Trabalho Habitação e Assist. Social - Fundo Estadual de Assistência Social	2010NE00740	2010NE00249	Ass. do Forum de Des. Local Int. e Sust. de Lages	121	20.000,00
Sistema Nacional de Emprego - SINE - Fundo Estadual de Assistência Social	2010NE00464	2010NE00297	Sistema Nacional de Emprego - SINE	121	92.260,00
Sistema Nacional de Emprego - SINE - Fundo Estadual de Assistência Social	2010NE00395	2010NE00006	TK Consultores Associados Ltda.	123	115.200,00
Sistema Nacional de Emprego - SINE - Fundo Estadual de Assistência Social	2010NE00396	2010NE00017	Ana Maria Farache de Medeiros	123	4.000,00
Sistema Nacional de Emprego - SINE - Fundo Estadual de Assistência Social	2010NE00451	2010NE00225	Winner Indústria e Comercio de Informática	121	11.308,00
Sistema Nacional de Emprego - SINE - Fundo Estadual de Assistência Social	2010NE00452	2010NE00226	JL Serviços de Informática Ltda	121	443,89
Sistema Nacional de Emprego - SINE - Fundo Estadual de Assistência Social	2010NE00453	2010NE00227	SUPRIVIX-SUPRIMENTOS E INFORMÁTICA LTDA ME	123	1.330,00
Sistema Nacional de Emprego - SINE - Fundo Estadual de Assistência Social	2010NE00454	2010NE00228	MDJ SUPRIMENTOS DE INFORMÁTICA LTDA	123	11.004,00
Sistema Nacional de Emprego - SINE - Fundo Estadual de Assistência Social	2010NE00457	2010NE00265	W T COMÉRCIO & REPRESENTAÇÕES LTDA	121	18.241,52
Sistema Nacional de Emprego - SINE - Fundo Estadual de Assistência Social	2010NE00458	2010NE00268	W T COMÉRCIO & REPRESENTAÇÕES LTDA	123	31.558,50
Sistema Nacional de Emprego - SINE - Fundo Estadual de Assistência Social	2010NE00459	2010NE00270	W T COMÉRCIO & REPRESENTAÇÕES LTDA	123	24.486,00
Sistema Nacional de Emprego - SINE - Fundo Estadual de Assistência Social	2010NE00460	2010NE00273	W T COMÉRCIO & REPRESENTAÇÕES LTDA	123	5.098,00
Sistema Nacional de Emprego - SINE - Fundo Estadual de Assistência Social	2010NE00461	2010NE00275	E. MENDES FERREIRA ME	123	425,00

Sistema Nacional de Emprego - SINE - Fundo Estadual de Assistência Social	2010NE00462	2010NE00281	IMPEVAL IND. E COM. DE VASSOURAS IMPERIAL LTDA ME	123	8.880,00
Sistema Nacional de Emprego - SINE - Fundo Estadual de Assistência Social	2010NE00463	2010NE00282	IMPEVAL IND. E COM. DE VASSOURAS IMPERIAL LTDA ME	123	2.370,00
Sistema Nacional de Emprego - SINE - Fundo Estadual de Assistência Social	2010NE00465	2010NE00305	RAVEN E PEREIRA COM DE ALIM. E SERV. LTDA	123	9.600,00
Sistema Nacional de Emprego - SINE - Fundo Estadual de Assistência Social	2010NE00394	2010NE00032	ATHENAS VIAGENS E TURISMO LTDA	100	6.866,09
Sistema Nacional de Emprego - SINE - Fundo Estadual de Assistência Social	2010NE00398	2010NE00034	ATHENAS VIAGENS E TURISMO LTDA	123	118,44
Sistema Nacional de Emprego - SINE - Fundo Estadual de Assistência Social	2010NE00410	2010NE00103	Sistema Nacional de Emprego - SINE	121	4.650,00
Sistema Nacional de Emprego - SINE - Fundo Estadual de Assistência Social	2010NE00411	2010NE00104	Sistema Nacional de Emprego - SINE	121	30,00
Sistema Nacional de Emprego - SINE - Fundo Estadual de Assistência Social	2010NE00412	2010NE00105	Sistema Nacional de Emprego - SINE	121	10,00
Sistema Nacional de Emprego - SINE - Fundo Estadual de Assistência Social	2010NE00413	2010NE00107	Sistema Nacional de Emprego - SINE	121	115,00
Sistema Nacional de Emprego - SINE - Fundo Estadual de Assistência Social	2010NE00414	2010NE00108	Sistema Nacional de Emprego - SINE	121	880,00
Sistema Nacional de Emprego - SINE - Fundo Estadual de Assistência Social	2010NE00415	2010NE00109	Sistema Nacional de Emprego - SINE	121	215,00
Sistema Nacional de Emprego - SINE - Fundo Estadual de Assistência Social	2010NE00416	2010NE00112	Sistema Nacional de Emprego - SINE	121	5.530,00
Sistema Nacional de Emprego - SINE - Fundo Estadual de Assistência Social	2010NE00417	2010NE00114	Sistema Nacional de Emprego - SINE	121	415,00
Sistema Nacional de Emprego - SINE - Fundo Estadual de Assistência Social	2010NE00418	2010NE00116	Sistema Nacional de Emprego - SINE	121	230,00
Sistema Nacional de Emprego - SINE - Fundo Estadual de Assistência Social	2010NE00419	2010NE00118	Sistema Nacional de Emprego - SINE	121	3.055,00
Sistema Nacional de Emprego - SINE - Fundo Estadual de Assistência Social	2010NE00420	2010NE00119	Sistema Nacional de Emprego - SINE	121	65,00
Sistema Nacional de Emprego - SINE - Fundo Estadual de Assistência Social	2010NE00421	2010NE00120	Sistema Nacional de Emprego - SINE	121	845,00
Sistema Nacional de Emprego - SINE - Fundo Estadual de Assistência Social	2010NE00422	2010NE00121	Sistema Nacional de Emprego - SINE	121	3.720,00
Sistema Nacional de Emprego - SINE - Fundo Estadual de Assistência Social	2010NE00423	2010NE00122	Sistema Nacional de Emprego - SINE	121	24.070,00
Sistema Nacional de Emprego - SINE - Fundo Estadual de Assistência Social	2010NE00424	2010NE00123	Sistema Nacional de Emprego - SINE	121	415,00
Sistema Nacional de Emprego - SINE - Fundo Estadual de Assistência Social	2010NE00425	2010NE00159	Sistema Nacional de Emprego - SINE	121	5.115,00
Sistema Nacional de Emprego - SINE - Fundo Estadual de Assistência Social	2010NE00426	2010NE00161	Sistema Nacional de Emprego - SINE	121	1.395,00

Sistema Nacional de Emprego - SINE - Fundo Estadual de Assistência Social	2010NE00427	2010NE00163	Sistema Nacional de Emprego - SINE	121	930,00
Sistema Nacional de Emprego - SINE - Fundo Estadual de Assistência Social	2010NE00428	2010NE00164	Sistema Nacional de Emprego - SINE	121	2.905,00
Sistema Nacional de Emprego - SINE - Fundo Estadual de Assistência Social	2010NE00429	2010NE00171	Sistema Nacional de Emprego - SINE	121	4.650,00
Sistema Nacional de Emprego - SINE - Fundo Estadual de Assistência Social	2010NE00430	2010NE00174	Sistema Nacional de Emprego - SINE	121	430,00
Sistema Nacional de Emprego - SINE - Fundo Estadual de Assistência Social	2010NE00431	2010NE00175	Sistema Nacional de Emprego - SINE	121	1.860,00
Sistema Nacional de Emprego - SINE - Fundo Estadual de Assistência Social	2010NE00432	2010NE00176	Sistema Nacional de Emprego - SINE	121	6.045,00
Sistema Nacional de Emprego - SINE - Fundo Estadual de Assistência Social	2010NE00433	2010NE00178	Sistema Nacional de Emprego - SINE	121	930,00
Sistema Nacional de Emprego - SINE - Fundo Estadual de Assistência Social	2010NE00434	2010NE00180	Sistema Nacional de Emprego - SINE	121	7.440,00
Sistema Nacional de Emprego - SINE - Fundo Estadual de Assistência Social	2010NE00435	2010NE00181	Sistema Nacional de Emprego - SINE	121	330,00
Sistema Nacional de Emprego - SINE - Fundo Estadual de Assistência Social	2010NE00436	2010NE00218	Sistema Nacional de Emprego - SINE	121	6.410,00
Sistema Nacional de Emprego - SINE - Fundo Estadual de Assistência Social	2010NE00437	2010NE00219	Sistema Nacional de Emprego - SINE	121	5.910,00
Sistema Nacional de Emprego - SINE - Fundo Estadual de Assistência Social	2010NE00438	2010NE00220	Sistema Nacional de Emprego - SINE	121	24.710,00
Sistema Nacional de Emprego - SINE - Fundo Estadual de Assistência Social	2010NE00439	2010NE00235	Sistema Nacional de Emprego - SINE	121	4.650,00
Sistema Nacional de Emprego - SINE - Fundo Estadual de Assistência Social	2010NE00440	2010NE00236	Sistema Nacional de Emprego - SINE	121	695,00
Sistema Nacional de Emprego - SINE - Fundo Estadual de Assistência Social	2010NE00441	2010NE00242	Sistema Nacional de Emprego - SINE	121	930,00
Sistema Nacional de Emprego - SINE - Fundo Estadual de Assistência Social	2010NE00442	2010NE00256	Sistema Nacional de Emprego - SINE	121	3.620,00
Sistema Nacional de Emprego - SINE - Fundo Estadual de Assistência Social	2010NE00443	2010NE00262	Sistema Nacional de Emprego - SINE	121	1.860,00
Sistema Nacional de Emprego - SINE - Fundo Estadual de Assistência Social	2010NE00444	2010NE00271	Sistema Nacional de Emprego - SINE	121	3.435,00
Sistema Nacional de Emprego - SINE - Fundo Estadual de Assistência Social	2010NE00445	2010NE00307	Sistema Nacional de Emprego - SINE	121	6.260,00
Sistema Nacional de Emprego - SINE - Fundo Estadual de Assistência Social	2010NE00389	2010NE00316	JS COMÉRCIO E REPRESENTAÇÕES LTDA - EPP	100	9.893,25
Sistema Nacional de Emprego - SINE - Fundo Estadual de Assistência Social	2010NE00390	2010NE00311	ALEXANDRE CARLOS OLIVEIRA DA SILVA	100	45.349,60
Sistema Nacional de Emprego - SINE - Fundo Estadual de Assistência Social	2010NE00391	2010NE00203	Telemar Norte Leste S/A	100	4.325,69

Sistema Nacional de Emprego - SINE - Fundo Estadual de Assistência Social	2010NE00392	2010NE00150	FUNDEP-FUND.P/O DESENV.SUST. TERRA POTIGUAR	100	627.510,00
Sistema Nacional de Emprego - SINE - Fundo Estadual de Assistência Social	2010NE00393	2010NE00137	COOHOTUR - Coop. de Desenv. Ativ. Hot. e Turística	100	15.000,00
Sistema Nacional de Emprego - SINE - Fundo Estadual de Assistência Social	2010NE00397	2010NE00026	Espaço Imaginário Com. e Serviços Ltda.	123	1,01
Sistema Nacional de Emprego - SINE - Fundo Estadual de Assistência Social	2010NE00399	2010NE00131	A. DA ROCHA ME	123	6.160,00
Sistema Nacional de Emprego - SINE - Fundo Estadual de Assistência Social	2010NE00400	2010NE00132	A. DA ROCHA ME	123	3.350,00
Sistema Nacional de Emprego - SINE - Fundo Estadual de Assistência Social	2010NE00401	2010NE00191	C & N COMÉRCIO E SERVIÇOS LTDA	123	7.800,00
Sistema Nacional de Emprego - SINE - Fundo Estadual de Assistência Social	2010NE00402	2010NE00200	J Lucas Alimentos LTDA	123	7.360,00
Sistema Nacional de Emprego - SINE - Fundo Estadual de Assistência Social	2010NE00403	2010NE00208	PROTÁSIO LOCAÇÃO E TURISMO LTDA.	123	9.610,00
Sistema Nacional de Emprego - SINE - Fundo Estadual de Assistência Social	2010NE00404	2010NE00209	PROTÁSIO LOCAÇÃO E TURISMO LTDA.	123	9.610,00
Sistema Nacional de Emprego - SINE - Fundo Estadual de Assistência Social	2010NE00405	2010NE00246	Instituto de Formação e Gestão em Turismo do RN	123	7.650,00
Sistema Nacional de Emprego - SINE - Fundo Estadual de Assistência Social	2010NE00406	2010NE00254	ALEXANDRE CARLOS OLIVEIRA DA SILVA	123	7.250,00
Sistema Nacional de Emprego - SINE - Fundo Estadual de Assistência Social	2010NE00407	2010NE00260	AM PRODUÇÕES	123	6.000,00
Sistema Nacional de Emprego - SINE - Fundo Estadual de Assistência Social	2010NE00408	2010NE00313	JS COMÉRCIO E REPRESENTAÇÕES LTDA - EPP	123	4.946,63
Sistema Nacional de Emprego - SINE - Fundo Estadual de Assistência Social	2010NE00409	2010NE00314	JS COMÉRCIO E REPRESENTAÇÕES LTDA - EPP	123	3.759,43
Sistema Nacional de Emprego - SINE - Fundo Estadual de Assistência Social	2010NE00446	2010NE00306	ALEXANDRE CARLOS OLIVEIRA DA SILVA	121	7.050,00
Sistema Nacional de Emprego - SINE - Fundo Estadual de Assistência Social	2010NE00447	2010NE00310	ALEXANDRE CARLOS OLIVEIRA DA SILVA	121	29.449,70
Sistema Nacional de Emprego - SINE - Fundo Estadual de Assistência Social	2010NE00448	2010NE00312	JS COMÉRCIO E REPRESENTAÇÕES LTDA - EPP	121	20.400,00
Sistema Nacional de Emprego - SINE - Fundo Estadual de Assistência Social	2010NE00449	2010NE00315	JS COMÉRCIO E REPRESENTAÇÕES LTDA - EPP	121	11.080,44
Sistema Nacional de Emprego - SINE - Fundo Estadual de Assistência Social	2010NE00450	2010NE00204	Vectra Consultoria e Serviços Ltda.	121	2.329,52
Sistema Nacional de Emprego - SINE - Fundo Estadual de Assistência Social	2010NE00455	2010NE00238	TELEMAR NORTE LESTE S/A	121	20.000,00
Sistema Nacional de Emprego - SINE - Fundo Estadual de Assistência Social	2010NE00456	2010NE00261	AM PRODUÇÕES	121	7.200,00
Sistema Nacional de Emprego - SINE - Fundo Estadual de Assistência Social	2010NE00353	2010NE00006	TK Consultores Associados Ltda.	123	198.000,00

Sistema Nacional de Emprego - SINE - Fundo Estadual de Assistência Social	2010NE00354	2010NE00007	TK Consultores Associados Ltda.	123	90.000,00
Sistema Nacional de Emprego - SINE - Fundo Estadual de Assistência Social	2010NE00351	2010NE00041	ACESSO Locação Ltda	100	600,00
Sistema Nacional de Emprego - SINE - Fundo Estadual de Assistência Social	2010NE00352	2010NE00060	Companhia Energética do RN - COSERN	100	370,23
Sistema Nacional de Emprego - SINE - Fundo Estadual de Assistência Social	2010NE00356	2010NE00301	Makros Consultoria, Turismo e Eventos LTDA	123	17.084,00
Sistema Nacional de Emprego - SINE - Fundo Estadual de Assistência Social	2010NE00357	2010NE00302	Makros Consultoria, Turismo e Eventos LTDA	123	15.150,00
Sistema Nacional de Emprego - SINE - Fundo Estadual de Assistência Social	2010NE00358	2010NE00303	Makros Consultoria, Turismo e Eventos LTDA	123	15.150,00
Sistema Nacional de Emprego - SINE - Fundo Estadual de Assistência Social	2010NE00359	2010NE00334	Departamento Intersindical de Estatística/DIEESE	121	108.964,14
Sistema Nacional de Emprego - SINE - Fundo Estadual de Assistência Social	2010NE00355	2010NE00105	Sistema Nacional de Emprego - SINE	121	40,00
Sistema Nacional de Emprego - SINE - Fundo Estadual de Assistência Social	2010NE00360	2010NE00337	Sistema Nacional de Emprego - SINE	123	65.738,00
Sistema Nacional de Emprego - SINE - Fundo Estadual de Assistência Social	2010NE00361	2010NE00338	Sistema Nacional de Emprego - SINE	123	82.420,00
Sistema Nacional de Emprego - SINE - Fundo Estadual de Assistência Social	2010NE00362	2010NE00339	Sistema Nacional de Emprego - SINE	123	3.255,00
Sistema Nacional de Emprego - SINE - Fundo Estadual de Assistência Social	2010NE00363	2010NE00340	Sistema Nacional de Emprego - SINE	123	145.175,00
Sistema Nacional de Emprego - SINE - Fundo Estadual de Assistência Social	2010NE00364	2010NE00341	Sistema Nacional de Emprego - SINE	123	137.276,00
Sistema Nacional de Emprego - SINE - Fundo Estadual de Assistência Social	2010NE00365	2010NE00342	Sistema Nacional de Emprego - SINE	123	108.950,00
Sistema Nacional de Emprego - SINE - Fundo Estadual de Assistência Social	2010NE00366	2010NE00343	Sistema Nacional de Emprego - SINE	123	78.725,00
Sistema Nacional de Emprego - SINE - Fundo Estadual de Assistência Social	2010NE00367	2010NE00344	Sistema Nacional de Emprego - SINE	123	67.840,00
Sistema Nacional de Emprego - SINE - Fundo Estadual de Assistência Social	2010NE00368	2010NE00345	Sistema Nacional de Emprego - SINE	123	61.645,00
Sistema Nacional de Emprego - SINE - Fundo Estadual de Assistência Social	2010NE00369	2010NE00346	Sistema Nacional de Emprego - SINE	123	58.590,00
Sistema Nacional de Emprego - SINE - Fundo Estadual de Assistência Social	2010NE00370	2010NE00347	Sistema Nacional de Emprego - SINE	123	59.265,00
Sistema Nacional de Emprego - SINE - Fundo Estadual de Assistência Social	2010NE00371	2010NE00348	Sistema Nacional de Emprego - SINE	123	59.265,00
Sistema Nacional de Emprego - SINE - Fundo Estadual de Assistência Social	2010NE00372	2010NE00349	Sistema Nacional de Emprego - SINE	123	52.435,00
Sistema Nacional de Emprego - SINE - Fundo Estadual de Assistência Social	2010NE00373	2010NE00350	Sistema Nacional de Emprego - SINE	123	7.805,00

Sistema Nacional de Emprego - SINE - Fundo Estadual de Assistência Social	2010NE00374	2010NE00210	PROTÁSIO LOCAÇÃO E TURISMO LTDA.	123	38.440,00
Sistema Nacional de Emprego - SINE - Fundo Estadual de Assistência Social	2010NE00387	2010NE00250	Núcleo de Desenvolvimento Social	123	27.000,00
Sistema Nacional de Emprego - SINE - Fundo Estadual de Assistência Social	2010NE00388	2010NE00251	Núcleo de Desenvolvimento Social	123	96.200,00
Fundação Estadual da Criança e do Adolescente - Gestão Tesouro	2010NE00585	2010NE00026	Fundo Financeiro de Aposentadoria/Pensão-PE	100	225,00
Fundação Estadual da Criança e do Adolescente - Gestão Tesouro	2010NE00484	2010NE00037	IRH-Instituto Recursos Humanos de Pernambuco	100	6.011,88
Fundação Estadual da Criança e do Adolescente - Gestão Tesouro	2010NE00513	2010NE00082	José Carlos Moraes Ferreira	100	1.940,00
Fundação Estadual da Criança e do Adolescente - Gestão Tesouro	2010NE00514	2010NE00059	MARIA JOSIENE DE ARAUJO	100	317,06
Fundação Estadual da Criança e do Adolescente - Gestão Tesouro	2010NE00515	2010NE00060	Pedro Americo Barbosa da Silva	100	134,10
Fundação Estadual da Criança e do Adolescente - Gestão Tesouro	2010NE00516	2010NE00061	Marlene Pereira de Souza	100	141,36
Fundação Estadual da Criança e do Adolescente - Gestão Tesouro	2010NE00517	2010NE00062	Adalzira Dantas Jales	100	526,42
Fundação Estadual da Criança e do Adolescente - Gestão Tesouro	2010NE00518	2010NE00063	Marcos Genilson Berto	100	296,75
Fundação Estadual da Criança e do Adolescente - Gestão Tesouro	2010NE00519	2010NE00064	AMARILDA ALVES DE MOURA MONTEIRO	100	317,04
Fundação Estadual da Criança e do Adolescente - Gestão Tesouro	2010NE00520	2010NE00065	Francisca dos Santos Leite	100	308,06
Fundação Estadual da Criança e do Adolescente - Gestão Tesouro	2010NE00521	2010NE00066	Amarilis Queiroz Barreto	100	350,00
Fundação Estadual da Criança e do Adolescente - Gestão Tesouro	2010NE00522	2010NE00067	FRANCIMAR MIRANDA DE MORAIS SENA	100	824,20
Fundação Estadual da Criança e do Adolescente - Gestão Tesouro	2010NE00523	2010NE00068	José Nilson Diniz	100	280,00
Fundação Estadual da Criança e do Adolescente - Gestão Tesouro	2010NE00524	2010NE00069	Pompílio Normando Pinto Rosado	100	1.526,44
Fundação Estadual da Criança e do Adolescente - Gestão Tesouro	2010NE00525	2010NE00070	Gilcia Maia Soares	100	1.101,33
Fundação Estadual da Criança e do Adolescente - Gestão Tesouro	2010NE00526	2010NE00071	Sadira de Oliveira Maia Félix	100	396,00
Fundação Estadual da Criança e do Adolescente - Gestão Tesouro	2010NE00527	2010NE00072	ANALINE DE AZEVEDO DANTAS	100	1.375,00
Fundação Estadual da Criança e do Adolescente - Gestão Tesouro	2010NE00528	2010NE00073	Ulana Vanessa Cabral	100	500,00
Fundação Estadual da Criança e do Adolescente - Gestão Tesouro	2010NE00529	2010NE00074	Marcos Antonio Freire da Costa	100	653,34

Fundação Estadual da Criança e do Adolescente - Gestão Tesouro	2010NE00530	2010NE00075	Crizelda Santos da Rocha	100	1.353,24
Fundação Estadual da Criança e do Adolescente - Gestão Tesouro	2010NE00531	2010NE00076	Raul Arcoverde Ramos	100	1.366,13
Fundação Estadual da Criança e do Adolescente - Gestão Tesouro	2010NE00532	2010NE00077	Iacy Leão Lima Ferreira	100	135,50
Fundação Estadual da Criança e do Adolescente - Gestão Tesouro	2010NE00533	2010NE00078	Daniela Rodrigues de Oliveira	100	2.770,30
Fundação Estadual da Criança e do Adolescente - Gestão Tesouro	2010NE00534	2010NE00079	João Maria Cadó de Macedo	100	1.100,00
Fundação Estadual da Criança e do Adolescente - Gestão Tesouro	2010NE00535	2010NE00080	JOSE SEBASTIÃO PEREIRA NETO	100	74,97
Fundação Estadual da Criança e do Adolescente - Gestão Tesouro	2010NE00536	2010NE00081	Francisco Luiz Bezerra da Câmara	100	2.494,88
Fundação Estadual da Criança e do Adolescente - Gestão Tesouro	2010NE00537	2010NE00083	Pedro Eduardo Selva Subtil	100	390,00
Fundação Estadual da Criança e do Adolescente - Gestão Tesouro	2010NE00538	2010NE00084	Girlane Alves de Souza	100	1.149,67
Fundação Estadual da Criança e do Adolescente - Gestão Tesouro	2010NE00539	2010NE00085	Maria Glória Reis	100	139,59
Fundação Estadual da Criança e do Adolescente - Gestão Tesouro	2010NE00540	2010NE00101	Maria Gloris Fernandes de Araújo	100	155,70
Fundação Estadual da Criança e do Adolescente - Gestão Tesouro	2010NE00541	2010NE00102	Miriam Bezerra da Silva	100	185,69
Fundação Estadual da Criança e do Adolescente - Gestão Tesouro	2010NE00542	2010NE00103	LUCIA MADALENA DA SILVA	100	155,70
Fundação Estadual da Criança e do Adolescente - Gestão Tesouro	2010NE00543	2010NE00104	Maria de Lourdes Araújo Cortez	100	155,70
Fundação Estadual da Criança e do Adolescente - Gestão Tesouro	2010NE00545	2010NE00123	Paulo Silva Correia	100	376,00
Fundação Estadual da Criança e do Adolescente - Gestão Tesouro	2010NE00546	2010NE00125	SANDRA REGINA DA SILVA	100	370,98
Fundação Estadual da Criança e do Adolescente - Gestão Tesouro	2010NE00547	2010NE00126	MARIA DÁRICA TAVARES	100	1.050,00
Fundação Estadual da Criança e do Adolescente - Gestão Tesouro	2010NE00548	2010NE00166	Roseane de Araújo Pires	100	1.137,50
Fundação Estadual da Criança e do Adolescente - Gestão Tesouro	2010NE00549	2010NE00170	MANOEL AZEVEDO DOS SANTOS	100	1.137,51
Fundação Estadual da Criança e do Adolescente - Gestão Tesouro	2010NE00550	2010NE00171	Thiago Farias de Lima	100	333,25
Fundação Estadual da Criança e do Adolescente - Gestão Tesouro	2010NE00551	2010NE00172	Maria de Fátima Lucena	100	1.137,51
Fundação Estadual da Criança e do Adolescente - Gestão Tesouro	2010NE00552	2010NE00185	Said Assen Neto	100	1.296,78

Fundação Estadual da Criança e do Adolescente - Gestão Tesouro	2010NE00553	2010NE00186	Klyne Silva Freire	100	1.800,00
Fundação Estadual da Criança e do Adolescente - Gestão Tesouro	2010NE00584	2010NE00166	Roseane de Araújo Pires	100	0,01
Fundação Estadual da Criança e do Adolescente - Gestão Tesouro	2010NE00459	2010NE00184	A. AZEVEDO DA SILVA	100	1.955,20
Fundação Estadual da Criança e do Adolescente - Gestão Tesouro	2010NE00461	2010NE00092	W T COMÉRCIO & REPRESENTAÇÕES LTDA	100	31.254,00
Fundação Estadual da Criança e do Adolescente - Gestão Tesouro	2010NE00462	2010NE00093	W T COMÉRCIO & REPRESENTAÇÕES LTDA	100	876,00
Fundação Estadual da Criança e do Adolescente - Gestão Tesouro	2010NE00463	2010NE00392	Renascer Com. Serv. Ltda	100	297.300,00
Fundação Estadual da Criança e do Adolescente - Gestão Tesouro	2010NE00464	2010NE00195	M PEREIRA DIAS - ME	100	5.921,28
Fundação Estadual da Criança e do Adolescente - Gestão Tesouro	2010NE00465	2010NE00248	FRANCISCO AUGUSTO SANTOS BRASIL	100	7.478,20
Fundação Estadual da Criança e do Adolescente - Gestão Tesouro	2010NE00466	2010NE00416	ROBERTO GURGEL ALVES	100	1.720,00
Fundação Estadual da Criança e do Adolescente - Gestão Tesouro	2010NE00471	2010NE00119	A. AZEVEDO DA SILVA	100	10.565,80
Fundação Estadual da Criança e do Adolescente - Gestão Tesouro	2010NE00472	2010NE00120	A. AZEVEDO DA SILVA	100	3.385,20
Fundação Estadual da Criança e do Adolescente - Gestão Tesouro	2010NE00473	2010NE00121	A. AZEVEDO DA SILVA	100	3.618,10
Fundação Estadual da Criança e do Adolescente - Gestão Tesouro	2010NE00474	2010NE00122	A. AZEVEDO DA SILVA	100	20.648,06
Fundação Estadual da Criança e do Adolescente - Gestão Tesouro	2010NE00475	2010NE00357	W T COMÉRCIO & REPRESENTAÇÕES LTDA	100	13.812,90
Fundação Estadual da Criança e do Adolescente - Gestão Tesouro	2010NE00476	2010NE00359	W T COMÉRCIO & REPRESENTAÇÕES LTDA	100	43.590,00
Fundação Estadual da Criança e do Adolescente - Gestão Tesouro	2010NE00477	2010NE00281	AT Gondim de Almeida - ME	100	12.231,00
Fundação Estadual da Criança e do Adolescente - Gestão Tesouro	2010NE00478	2010NE00280	ESCOLA ESCRITORIO LIV. E PAPELARIA LTDA.	100	427,40
Fundação Estadual da Criança e do Adolescente - Gestão Tesouro	2010NE00479	2010NE00356	W T COMÉRCIO & REPRESENTAÇÕES LTDA	100	21.218,21
Fundação Estadual da Criança e do Adolescente - Gestão Tesouro	2010NE00482	2010NE00090	VAREJÃO OESTE LTDA	100	1.725,00
Fundação Estadual da Criança e do Adolescente - Gestão Tesouro	2010NE00483	2010NE00206	VAREJÃO L. B. LTDA.	100	8.025,00
Fundação Estadual da Criança e do Adolescente - Gestão Tesouro	2010NE00486	2010NE00097	VAREJÃO OESTE LTDA	100	29.224,78
Fundação Estadual da Criança e do Adolescente - Gestão Tesouro	2010NE00489	2010NE00287	AUTO POSTO IRMÃOS LTDA	122	18.793,50

Fundação Estadual da Criança e do Adolescente - Gestão Tesouro	2010NE00490	2010NE00376	W T COMÉRCIO & REPRESENTAÇÕES LTDA	100	30.037,05
Fundação Estadual da Criança e do Adolescente - Gestão Tesouro	2010NE00491	2010NE00377	CLARIT COMERCIAL LTDA	100	78.286,70
Fundação Estadual da Criança e do Adolescente - Gestão Tesouro	2010NE00493	2010NE00285	CLARIT COMERCIAL LTDA	122	11.532,13
Fundação Estadual da Criança e do Adolescente - Gestão Tesouro	2010NE00494	2010NE00339	ALLIANCER COM. E TECNOLOGIA EM SERV LTDA	100	6.772,00
Fundação Estadual da Criança e do Adolescente - Gestão Tesouro	2010NE00495	2010NE00340	TLP - TAMANDARÉ LIVRARIA E PAPELARIA LTDA - ME	100	5.386,80
Fundação Estadual da Criança e do Adolescente - Gestão Tesouro	2010NE00496	2010NE00396	CLARIT COMERCIAL LTDA	100	33.349,00
Fundação Estadual da Criança e do Adolescente - Gestão Tesouro	2010NE00497	2010NE00088	VAREJÃO OESTE LTDA	100	6.863,13
Fundação Estadual da Criança e do Adolescente - Gestão Tesouro	2010NE00501	2010NE00333	W T COMÉRCIO & REPRESENTAÇÕES LTDA	100	6.660,00
Fundação Estadual da Criança e do Adolescente - Gestão Tesouro	2010NE00502	2010NE00380	MINI BOX BIG BOI(EDNALDO LOPES GONÇALVES)	100	31.026,71
Fundação Estadual da Criança e do Adolescente - Gestão Tesouro	2010NE00503	2010NE00382	QUALLITY DISTRIBUIDORA DE ALIMENTOS LTDA	100	14.581,50
Fundação Estadual da Criança e do Adolescente - Gestão Tesouro	2010NE00504	2010NE00383	Amarante Comércio e Rep. Ltda	100	178.323,48
Fundação Estadual da Criança e do Adolescente - Gestão Tesouro	2010NE00505	2010NE00384	Distelg - Elg Distribuidora de Alimentos Ltda	100	86.900,93
Fundação Estadual da Criança e do Adolescente - Gestão Tesouro	2010NE00506	2010NE00334	RAVEN E PEREIRA COM DE ALIM. E SERV. LTDA	100	1.600,00
Fundação Estadual da Criança e do Adolescente - Gestão Tesouro	2010NE00507	2010NE00385	MINI BOX BIG BOI(EDNALDO LOPES GONÇALVES)	100	68.794,00
Fundação Estadual da Criança e do Adolescente - Gestão Tesouro	2010NE00509	2010NE00393	Ednaldo Lopes Gonçalves	100	421.268,70
Fundação Estadual da Criança e do Adolescente - Gestão Tesouro	2010NE00544	2010NE00361	HC PEÇAS S/A	100	6.392,00
Fundação Estadual da Criança e do Adolescente - Gestão Tesouro	2010NE00555	2010NE00388	SUPRINOR - SUPRIMENTOS DO NORDESTE LTDA ME	100	92.001,24
Fundação Estadual da Criança e do Adolescente - Gestão Tesouro	2010NE00556	2010NE00417	W T COMÉRCIO & REPRESENTAÇÕES LTDA	100	7.859,80
Fundação Estadual da Criança e do Adolescente - Gestão Tesouro	2010NE00559	2010NE00043	MOTORDIESEL-ANDRÉ NAVARRO MESQUITA	100	19.869,34
Fundação Estadual da Criança e do Adolescente - Gestão Tesouro	2010NE00561	2010NE00105	Cirufarma Comercial Ltda.	100	3.207,42
Fundação Estadual da Criança e do Adolescente - Gestão Tesouro	2010NE00562	2010NE00109	DROGARIA PORTAL LTDA	100	6.153,23
Fundação Estadual da Criança e do Adolescente - Gestão Tesouro	2010NE00568	2010NE00094	W T COMÉRCIO & REPRESENTAÇÕES LTDA	100	22.278,00

Fundação Estadual da Criança e do Adolescente - Gestão Tesouro	2010NE00570	2010NE00262	W T COMÉRCIO & REPRESENTAÇÕES LTDA	122	47.561,25
Fundação Estadual da Criança e do Adolescente - Gestão Tesouro	2010NE00571	2010NE00204	VAREJÃO L. B. LTDA.	100	2.035,50
Fundação Estadual da Criança e do Adolescente - Gestão Tesouro	2010NE00573	2010NE00397	SUPRINOR - SUPRIMENTOS DO NORDESTE LTDA ME	100	13.079,93
Fundação Estadual da Criança e do Adolescente - Gestão Tesouro	2010NE00574	2010NE00386	MINI BOX BIG BOI(EDNALDO LOPES GONÇALVES)	100	17.315,04
Fundação Estadual da Criança e do Adolescente - Gestão Tesouro	2010NE00575	2010NE00364	W T COMÉRCIO & REPRESENTAÇÕES LTDA	100	15.266,25
Fundação Estadual da Criança e do Adolescente - Gestão Tesouro	2010NE00576	2010NE00043	MOTORDIESEL-ANDRÉ NAVARRO MESQUITA	100	20.252,80
Fundação Estadual da Criança e do Adolescente - Gestão Tesouro	2010NE00578	2010NE00106	CIRURGICA BEZERRA DISTRIBUIDORA LTDA.	100	1.296,68
Fundação Estadual da Criança e do Adolescente - Gestão Tesouro	2010NE00579	2010NE00108	INTERDENTAL IN-DENTAL PRODUTOS ODONTOLÓGICOS MEDIC	100	10.839,13
Fundação Estadual da Criança e do Adolescente - Gestão Tesouro	2010NE00580	2010NE00331	INTERDENTAL IN-DENTAL PRODUTOS ODONTOLÓGICOS MEDIC	100	2.271,88
Fundação Estadual da Criança e do Adolescente - Gestão Tesouro	2010NE00581	2010NE00389	DENTERN LTDA	100	1.051,54
Fundação Estadual da Criança e do Adolescente - Gestão Tesouro	2010NE00582	2010NE00390	Cirufarma Comercial Ltda.	100	9.031,02
Fundação Estadual da Criança e do Adolescente - Gestão Tesouro	2010NE00583	2010NE00391	DROGARIA PORTAL LTDA	100	19.878,19
Fundação Estadual da Criança e do Adolescente - Gestão Tesouro	2010NE00586	2010NE00356	W T COMÉRCIO & REPRESENTAÇÕES LTDA	100	12.356,61
Fundação Estadual da Criança e do Adolescente - Gestão Tesouro	2010NE00511	2010NE00336	TRIBUNAL REGIONAL DO TRABALHO 21ª REGIÃO	100	9.475,62
Fundação Estadual da Criança e do Adolescente - Gestão Tesouro	2010NE00512	2010NE00335	TRIBUNAL DE JUSTIÇA DO RN	100	3.764,20
Fundação Estadual da Criança e do Adolescente - Gestão Tesouro	2010NE00492	2010NE00096	Grupamento de Fuzileiros Navais de Natal (GptFNNa)	100	1.963,28
Fundação Estadual da Criança e do Adolescente - Gestão Tesouro	2010NE00458	2010NE00016	ATHENAS VIAGENS E TURISMO LTDA	100	11.569,90
Fundação Estadual da Criança e do Adolescente - Gestão Tesouro	2010NE00460	2010NE00018	JARBAS CAVALCANTI DE CASTRO	100	481,71
Fundação Estadual da Criança e do Adolescente - Gestão Tesouro	2010NE00487	2010NE00058	Fausto Cavalcante da Silva Júnior	100	7.542,72
Fundação Estadual da Criança e do Adolescente - Gestão Tesouro	2010NE00467	2010NE00418	INFOARTE	100	2.850,00
Fundação Estadual da Criança e do Adolescente - Gestão Tesouro	2010NE00468	2010NE00381	L.G. DE MORAIS PERÔNICO	100	3.459,00
Fundação Estadual da Criança e do Adolescente - Gestão Tesouro	2010NE00469	2010NE00379	E. C. MEDEIROS COMÉRCIO E REPRESENTAÇÕES LTDA	100	2.710,00

Fundação Estadual da Criança e do Adolescente - Gestão Tesouro	2010NE00470	2010NE00341	WBIRANILTON L. ARAÚJO-ME	100	3.181,50
Fundação Estadual da Criança e do Adolescente - Gestão Tesouro	2010NE00480	2010NE00263	SIND. DAS EMPRESAS DE TRANSP.URB. DO MUN. DE NATAL	122	5.756,00
Fundação Estadual da Criança e do Adolescente - Gestão Tesouro	2010NE00481	2010NE00056	SIND. DAS EMPRESAS DE TRANSP.URB. DO MUN. DE NATAL	100	7.044,00
Fundação Estadual da Criança e do Adolescente - Gestão Tesouro	2010NE00485	2010NE00042	VENEZA LOCADORA DE VEICULOS LTDA	100	51.993,00
Fundação Estadual da Criança e do Adolescente - Gestão Tesouro	2010NE00488	2010NE00056	SIND. DAS EMPRESAS DE TRANSP.URB. DO MUN. DE NATAL	100	5.168,00
Fundação Estadual da Criança e do Adolescente - Gestão Tesouro	2010NE00499	2010NE00148	GITEL TELECOMUNICAÇÕES E ELETRÔNICA LTDA	100	1.440,00
Fundação Estadual da Criança e do Adolescente - Gestão Tesouro	2010NE00508	2010NE00181	APSERVICE INDÚSTRIA E COMÉRCIO DE MÓVEIS LTDA	100	27.765,70
Fundação Estadual da Criança e do Adolescente - Gestão Tesouro	2010NE00510	2010NE00029	C & N COMÉRCIO E SERVIÇOS LTDA	100	9.040,00
Fundação Estadual da Criança e do Adolescente - Gestão Tesouro	2010NE00554	2010NE00454	TNL PCS S.A	122	11.341,42
Fundação Estadual da Criança e do Adolescente - Gestão Tesouro	2010NE00557	2010NE00049	Companhia Energética do RN - COSERN	100	35.064,35
Fundação Estadual da Criança e do Adolescente - Gestão Tesouro	2010NE00558	2010NE00264	Companhia Energética do RN - COSERN	122	7.484,51
Fundação Estadual da Criança e do Adolescente - Gestão Tesouro	2010NE00560	2010NE00044	MOTORDIESEL-ANDRÉ NAVARRO MESQUITA	100	2.805,00
Fundação Estadual da Criança e do Adolescente - Gestão Tesouro	2010NE00563	2010NE00174	W T COMÉRCIO & REPRESENTAÇÕES LTDA	100	35.625,00
Fundação Estadual da Criança e do Adolescente - Gestão Tesouro	2010NE00564	2010NE00175	W T COMÉRCIO & REPRESENTAÇÕES LTDA	100	15.000,00
Fundação Estadual da Criança e do Adolescente - Gestão Tesouro	2010NE00565	2010NE00176	W T COMÉRCIO & REPRESENTAÇÕES LTDA	100	266,25
Fundação Estadual da Criança e do Adolescente - Gestão Tesouro	2010NE00566	2010NE00177	W T COMÉRCIO & REPRESENTAÇÕES LTDA	100	15.000,00
Fundação Estadual da Criança e do Adolescente - Gestão Tesouro	2010NE00567	2010NE00178	W T COMÉRCIO & REPRESENTAÇÕES LTDA	100	7.125,00
Fundação Estadual da Criança e do Adolescente - Gestão Tesouro	2010NE00569	2010NE00261	W T COMÉRCIO & REPRESENTAÇÕES LTDA	122	30.614,94
Fundação Estadual da Criança e do Adolescente - Gestão Tesouro	2010NE00572	2010NE00282	RAVEN E PEREIRA COM DE ALIM. E SERV. LTDA	100	9.840,00
Fundação Estadual da Criança e do Adolescente - Gestão Tesouro	2010NE00577	2010NE00044	MOTORDIESEL-ANDRÉ NAVARRO MESQUITA	100	27.362,50
Fundação Estadual da Criança e do Adolescente - Gestão Tesouro	2010NE00500	2010NE00301	IM ENGENHARIA	100	24.895,35
Fundação Estadual da Criança e do Adolescente - Gestão Tesouro	2010NE00587	2010NE00302	IM ENGENHARIA	100	171.689,51

Fundação Estadual da Criança e do Adolescente - Gestão Tesouro	2010NE00412	2010NE00301	IM ENGENHARIA	100	307,02
Fundação Estadual da Criança e do Adolescente - Gestão Tesouro	2010NE00413	2010NE00302	IM ENGENHARIA	100	2.624,82
Fundação Estadual da Criança e do Adolescente - Gestão Tesouro	2010NE00414	2010NE00110	BRASCON CONSTRUÇÕES E EMPREENDIMENTOS LTDA	100	374,36
Fundação Estadual da Criança e do Adolescente - Gestão Tesouro	2010NE00415	2010NE00227	BRASCON CONSTRUÇÕES E EMPREENDIMENTOS LTDA	100	1.562,20
Fundação Estadual da Criança e do Adolescente - Gestão Tesouro	2010NE00405	2010NE00056	SIND. DAS EMPRESAS DE TRANSP.URB. DO MUN. DE NATAL	100	11.800,00
Fundação Estadual da Criança e do Adolescente - Gestão Tesouro	2010NE00410	2010NE00038	W T COMÉRCIO & REPRESENTAÇÕES LTDA	100	0,20
Fundação Estadual da Criança e do Adolescente - Gestão Tesouro	2010NE00433	2010NE00394	Renascer Com. Serv. Ltda	100	22.035,50
Fundação Estadual da Criança e do Adolescente - Gestão Tesouro	2010NE00435	2010NE00017	ECT-EMPRESA BRASILEIRA DE CORREIOS E TELÉGRAFOS	100	10.222,20
Fundação Estadual da Criança e do Adolescente - Gestão Tesouro	2010NE00436	2010NE00230	SAAE / CEARÁ-MIRIM	100	282,00
Fundação Estadual da Criança e do Adolescente - Gestão Tesouro	2010NE00437	2010NE00055	EMBRATEL	100	7,88
Fundação Estadual da Criança e do Adolescente - Gestão Tesouro	2010NE00438	2010NE00051	SAAE-Serviço Autônomo de Água e Esgoto - Extremoz	100	982,00
Fundação Estadual da Criança e do Adolescente - Gestão Tesouro	2010NE00441	2010NE00288	SEC PUBLICIDADE LTDA	122	1.369,60
Fundação Estadual da Criança e do Adolescente - Gestão Tesouro	2010NE00442	2010NE00289	F.LOPES PUBLICAÇÕES LTDA	122	2.546,00
Fundação Estadual da Criança e do Adolescente - Gestão Tesouro	2010NE00450	2010NE00322	TNL PCS S.A	122	14.372,57
Fundação Estadual da Criança e do Adolescente - Gestão Tesouro	2010NE00456	2010NE00213	Francisca Edileuza Farias	100	758,32
Fundação Estadual da Criança e do Adolescente - Gestão Tesouro	2010NE00457	2010NE00198	Jaqueline Lopes Campelo Silva	100	1.095,22
Fundação Estadual da Criança e do Adolescente - Gestão Tesouro	2010NE00432	2010NE00016	ATHENAS VIAGENS E TURISMO LTDA	100	17.633,16
Fundação Estadual da Criança e do Adolescente - Gestão Tesouro	2010NE00404	2010NE00384	Distelg - Elg Distribuidora de Alimentos Ltda	100	2.832,00
Fundação Estadual da Criança e do Adolescente - Gestão Tesouro	2010NE00411	2010NE00039	W T COMÉRCIO & REPRESENTAÇÕES LTDA	100	0,16
Fundação Estadual da Criança e do Adolescente - Gestão Tesouro	2010NE00419	2010NE00384	Distelg - Elg Distribuidora de Alimentos Ltda	100	2.832,00
Fundação Estadual da Criança e do Adolescente - Gestão Tesouro	2010NE00434	2010NE00395	Renascer Com. Serv. Ltda	100	20.951,86
Fundação Estadual da Criança e do Adolescente - Gestão Tesouro	2010NE00439	2010NE00097	VAREJÃO OESTE LTDA	100	77.270,50

Fundação Estadual da Criança e do Adolescente - Gestão Tesouro	2010NE00445	2010NE00106	CIRURGICA BEZERRA DISTRIBUIDORA LTDA.	100	577,12
Fundação Estadual da Criança e do Adolescente - Gestão Tesouro	2010NE00447	2010NE00088	VAREJÃO OESTE LTDA	100	9.136,87
Fundação Estadual da Criança e do Adolescente - Gestão Tesouro	2010NE00448	2010NE00090	VAREJÃO OESTE LTDA	100	3.450,00
Fundação Estadual da Criança e do Adolescente - Gestão Tesouro	2010NE00449	2010NE00206	VAREJÃO L. B. LTDA.	100	8.075,00
Projeto Redução da Pobreza Rural - Gestão Tesouro	2010NE00506	2010NE00166	LEMONS \$ CORDEIRO LTDA	100	513,00
Projeto Redução da Pobreza Rural - Gestão Tesouro	2010NE00507	2010NE00167	LEMONS \$ CORDEIRO LTDA	100	513,00
Projeto Redução da Pobreza Rural - Gestão Tesouro	2010NE00505	2010NE00296	L & R Comércio e Serviços Informática Ltda	100	15,80
Projeto Redução da Pobreza Rural - Gestão Tesouro	2010NE00511	2010NE00155	CAERN	100	1.622,05
Projeto Redução da Pobreza Rural - Gestão Tesouro	2010NE00520	2010NE00503	Costeira Empreendimentos e Serv. de Hotelaria Ltda	100	23.646,00
Projeto Redução da Pobreza Rural - Gestão Tesouro	2010NE00521	2010NE00508	G. L. DE OLIVEIRA LOCADORA & BUFFET	100	11.160,00
Cia Est de Habitação e Desenvolvimento Urbano - Gestão Tesouro	2010NE00612	2010NE00017	INSS	100	10.374,51
Cia Est de Habitação e Desenvolvimento Urbano - Gestão Tesouro	2010NE00621	2010NE00420	Glical Materiais de Construções Ltda	105	7.500,00
Cia Est de Habitação e Desenvolvimento Urbano - Gestão Tesouro	2010NE00622	2010NE00497	Glical Materiais de Construções Ltda	105	8.300,00
Cia Est de Habitação e Desenvolvimento Urbano - Gestão Tesouro	2010NE00623	2010NE00498	Carlindo Medeiros & Cia Ltda	105	5.100,00
Cia Est de Habitação e Desenvolvimento Urbano - Gestão Tesouro	2010NE00615	2010NE00113	Instituto da Previdência dos Servidores do Estado	100	304,67
Cia Est de Habitação e Desenvolvimento Urbano - Gestão Tesouro	2010NE00617	2010NE00125	Instituto de Previd. Servid. de Natal - NATALPREV	100	3.199,36
Cia Est de Habitação e Desenvolvimento Urbano - Gestão Tesouro	2010NE00528	2010NE00015	Diárias	100	12.200,00
Cia Est de Habitação e Desenvolvimento Urbano - Gestão Tesouro	2010NE00527	2010NE00013	PEJOMA TECNOLOGIA E COMÉRCIO DE INFORMÁTICA LTDA	100	295,37
Cia Est de Habitação e Desenvolvimento Urbano - Gestão Tesouro	2010NE00566	2010NE00097	Liv. e Pap. Confiança - Elias Avelino dos Santos	100	98,18
Cia Est de Habitação e Desenvolvimento Urbano - Gestão Tesouro	2010NE00567	2010NE00102	MARLI MARIA DE ARAUJO ME	100	248,85
Cia Est de Habitação e Desenvolvimento Urbano - Gestão Tesouro	2010NE00569	2010NE00155	J C AMARAL	100	799,77
Cia Est de Habitação e Desenvolvimento Urbano - Gestão Tesouro	2010NE00570	2010NE00161	FRANCISCO BARBOZA ROCHA JUNIOR	100	1.309,58
Cia Est de Habitação e Desenvolvimento Urbano - Gestão Tesouro	2010NE00574	2010NE00187	PREFERENCIAL DIST. DE ELETRO-ELETRONICOS LTDA	100	70,40
Cia Est de Habitação e Desenvolvimento Urbano - Gestão Tesouro	2010NE00571	2010NE00166	Sunline Viagens e Turismo Ltda	100	33.385,52
Cia Est de Habitação e Desenvolvimento Urbano - Gestão Tesouro	2010NE00607	2010NE00109	ESTAGIÁRIOS - NÍVEL SUPERIOR E NÍVEL MÉDIO	123	87.312,91
Cia Est de Habitação e Desenvolvimento Urbano - Gestão Tesouro	2010NE00613	2010NE00106	ESTAGIÁRIOS - NÍVEL SUPERIOR E NÍVEL MÉDIO	121	7.507,28
Cia Est de Habitação e Desenvolvimento Urbano - Gestão Tesouro	2010NE00614	2010NE00111	ESTAGIÁRIOS - NÍVEL SUPERIOR E NÍVEL MÉDIO	100	489,35
Cia Est de Habitação e Desenvolvimento Urbano - Gestão Tesouro	2010NE00634	2010NE00106	ESTAGIÁRIOS - NÍVEL SUPERIOR E NÍVEL MÉDIO	121	6.120,00
Cia Est de Habitação e Desenvolvimento Urbano - Gestão Tesouro	2010NE00526	2010NE00008	Delegacia da Receita Federal	100	166,27
Cia Est de Habitação e Desenvolvimento Urbano - Gestão Tesouro	2010NE00565	2010NE00095	Secretaria Municipal de Tributação	100	18,65
Cia Est de Habitação e Desenvolvimento Urbano - Gestão Tesouro	2010NE00572	2010NE00167	Maria Goreti Paiva da Silva - ME	100	13.319,00
Cia Est de Habitação e Desenvolvimento Urbano - Gestão Tesouro	2010NE00616	2010NE00118	AUXÍLIO TRANSPORTE - ESTAGIÁRIOS	100	3.319,52

Cia Est de Habitação e Desenvolvimento Urbano - Gestão Tesouro	2010NE00564	2010NE00094	Secretaria Municipal de Tributação	100	54,82
Cia Est de Habitação e Desenvolvimento Urbano - Gestão Tesouro	2010NE00522	2010NE00115	DOIS A ENGENHARIA E TECNOLOGIA LTDA	105	548.599,08
Cia Est de Habitação e Desenvolvimento Urbano - Gestão Tesouro	2010NE00523	2010NE00140	DOIS A ENGENHARIA E TECNOLOGIA LTDA	105	480.000,00
Cia Est de Habitação e Desenvolvimento Urbano - Gestão Tesouro	2010NE00624	2010NE00601	ECOCIL-Empresa de Construções Ltda	105	5.556,54
Cia Est de Habitação e Desenvolvimento Urbano - Gestão Tesouro	2010NE00651	2010NE00602	ECOCIL-Empresa de Construções Ltda	105	7.565,94
Cia Est de Habitação e Desenvolvimento Urbano - Gestão Tesouro	2010NE00583	2010NE00293	Construat Construção Pavimentação Ltda	105	0,07
Cia Est de Habitação e Desenvolvimento Urbano - Gestão Tesouro	2010NE00633	2010NE00513	NIETHIA ORRICO DE BRITO-ME	105	13.900,00
Cia Est de Habitação e Desenvolvimento Urbano - Gestão Tesouro	2010NE00568	2010NE00120	José de Arimatéia Gomes	105	550,00
Cia Est de Habitação e Desenvolvimento Urbano - Gestão Tesouro	2010NE00644	2010NE00492	NIETHIA ORRICO DE BRITO-ME	105	10.500,00
Cia Est de Habitação e Desenvolvimento Urbano - Gestão Tesouro	2010NE00627	2010NE00489	Comercial Nunes.	105	14.250,00
Cia Est de Habitação e Desenvolvimento Urbano - Gestão Tesouro	2010NE00628	2010NE00512	Marly F. de Oliveira - ME	105	13.650,00
Cia Est de Habitação e Desenvolvimento Urbano - Gestão Tesouro	2010NE00629	2010NE00511	Glical Materiais de Construções Ltda	105	1.000,00
Cia Est de Habitação e Desenvolvimento Urbano - Gestão Tesouro	2010NE00630	2010NE00496	Glical Materiais de Construções Ltda	105	8.000,00
Cia Est de Habitação e Desenvolvimento Urbano - Gestão Tesouro	2010NE00631	2010NE00495	Glical Materiais de Construções Ltda	105	8.500,00
Cia Est de Habitação e Desenvolvimento Urbano - Gestão Tesouro	2010NE00632	2010NE00494	Glical Materiais de Construções Ltda	105	8.500,00
Cia Est de Habitação e Desenvolvimento Urbano - Gestão Tesouro	2010NE00635	2010NE00493	NIETHIA ORRICO DE BRITO-ME	105	10.500,00
Cia Est de Habitação e Desenvolvimento Urbano - Gestão Tesouro	2010NE00636	2010NE00491	NIETHIA ORRICO DE BRITO-ME	105	15.000,00
Cia Est de Habitação e Desenvolvimento Urbano - Gestão Tesouro	2010NE00637	2010NE00490	NIETHIA ORRICO DE BRITO-ME	105	13.500,00
Cia Est de Habitação e Desenvolvimento Urbano - Gestão Tesouro	2010NE00638	2010NE00510	Antônio Fernandes de Carvalho ME	105	100,00
Cia Est de Habitação e Desenvolvimento Urbano - Gestão Tesouro	2010NE00639	2010NE00509	Antônio Fernandes de Carvalho ME	105	12.000,00
Cia Est de Habitação e Desenvolvimento Urbano - Gestão Tesouro	2010NE00640	2010NE00504	Antônio Fernandes de Carvalho ME	105	14.750,00
Cia Est de Habitação e Desenvolvimento Urbano - Gestão Tesouro	2010NE00641	2010NE00503	Antônio Fernandes de Carvalho ME	105	14.150,00
Cia Est de Habitação e Desenvolvimento Urbano - Gestão Tesouro	2010NE00642	2010NE00505	Otto Luiz dos Santos	105	12.000,00
Cia Est de Habitação e Desenvolvimento Urbano - Gestão Tesouro	2010NE00643	2010NE00417	Otto Luiz dos Santos	105	15.750,00
Cia Est de Habitação e Desenvolvimento Urbano - Gestão Tesouro	2010NE00619	2010NE00366	Madeiraira Dois Irmãos.	105	9.000,00
Cia Est de Habitação e Desenvolvimento Urbano - Gestão Tesouro	2010NE00575	2010NE00188	Banco Paulista S/A	105	90.000,00
Cia Est de Habitação e Desenvolvimento Urbano - Gestão Tesouro	2010NE00576	2010NE00189	Banco Paulista S/A	105	60.000,00
Cia Est de Habitação e Desenvolvimento Urbano - Gestão Tesouro	2010NE00577	2010NE00190	Banco Paulista S/A	105	120.000,00
Cia Est de Habitação e Desenvolvimento Urbano - Gestão Tesouro	2010NE00578	2010NE00191	Banco Paulista S/A	105	480.000,00
Cia Est de Habitação e Desenvolvimento Urbano - Gestão Tesouro	2010NE00579	2010NE00192	Banco Paulista S/A	105	60.000,00
Cia Est de Habitação e Desenvolvimento Urbano - Gestão Tesouro	2010NE00580	2010NE00194	Banco Paulista S/A	105	30.000,00
Cia Est de Habitação e Desenvolvimento Urbano - Gestão Tesouro	2010NE00581	2010NE00195	Banco Paulista S/A	105	210.000,00
Cia Est de Habitação e Desenvolvimento Urbano - Gestão Tesouro	2010NE00597	2010NE00022	BANCO INDUSTRIAL E COMERCIAL S.A.-BICBANCO	105	993.000,00
Cia Est de Habitação e Desenvolvimento Urbano - Gestão Tesouro	2010NE00600	2010NE00193	Banco Paulista S/A	105	90.000,00

Cia Est de Habitação e Desenvolvimento Urbano - Gestão Tesouro	2010NE00606	2010NE00605	BANCO INDUSTRIAL E COMERCIAL S.A.-BICBANCO	105	993.000,00
Cia Est de Habitação e Desenvolvimento Urbano - Gestão Tesouro	2010NE00625	2010NE00507	Iole Gomes da Silva	105	10.500,00
Cia Est de Habitação e Desenvolvimento Urbano - Gestão Tesouro	2010NE00626	2010NE00456	G Pessoa Lopes - ME	105	21.000,00
Cia Est de Habitação e Desenvolvimento Urbano - Gestão Tesouro	2010NE00587	2010NE00395	CEF/FGTS	100	3.890,06
Cia Est de Habitação e Desenvolvimento Urbano - Gestão Tesouro	2010NE00620	2010NE00396	CEF/FGTS	100	17.485,02
Cia Est de Habitação e Desenvolvimento Urbano - Gestão Tesouro	2010NE00645	2010NE00234	BANCO DO BRASIL S.A.	100	7.529,59
Cia Est de Habitação e Desenvolvimento Urbano - Gestão Tesouro	2010NE00646	2010NE00234	BANCO DO BRASIL S.A.	100	26.279,32
Sec. de Estado do Meio Ambiente e dos Rec.Hídricos - Gestão Tesouro	2010NE00527	2010NE00281	Rosângela Galiza de Vasconcelos	100	18.600,00
Sec. de Estado do Meio Ambiente e dos Rec.Hídricos - Gestão Tesouro	2010NE00508	2010NE00041	R & MR CONSTRUÇÕES, SERV E LOC DE MÃO-DE-OBRA LTDA	100	19.778,00
Sec. de Estado do Meio Ambiente e dos Rec.Hídricos - Gestão Tesouro	2010NE00528	2010NE00039	X Tech Comércio Serviços e Repres. Ltda epp	100	3.325,00
Sec. de Estado do Meio Ambiente e dos Rec.Hídricos - Gestão Tesouro	2010NE00535	2010NE00377	ABAS - Associação Brasileira de Águas Subterrâneas	100	1.300,00
Sec. de Estado do Meio Ambiente e dos Rec.Hídricos - Gestão Tesouro	2010NE00539	2010NE00373	TIM NORDESTE S/A	100	2.589,15
Sec. de Estado do Meio Ambiente e dos Rec.Hídricos - Gestão Tesouro	2010NE00540	2010NE00053	TIM NORDESTE S/A	100	4.501,27
Sec. de Estado do Meio Ambiente e dos Rec.Hídricos - Gestão Tesouro	2010NE00524	2010NE00035	ECT-EMPRESA BRASILEIRA DE CORREIOS E TELÉGRAFOS	100	428,51
Sec. de Estado do Meio Ambiente e dos Rec.Hídricos - Gestão Tesouro	2010NE00525	2010NE00038	Opcional Imóvel	100	2.000,00
Sec. de Estado do Meio Ambiente e dos Rec.Hídricos - Gestão Tesouro	2010NE00526	2010NE00038	Opcional Imóvel	100	2.000,00
Sec. de Estado do Meio Ambiente e dos Rec.Hídricos - Gestão Tesouro	2010NE00529	2010NE00323	IMPrensa NACIONAL	100	4.798,46
Sec. de Estado do Meio Ambiente e dos Rec.Hídricos - Gestão Tesouro	2010NE00532	2010NE00323	IMPrensa NACIONAL	100	2.308,12
Sec. de Estado do Meio Ambiente e dos Rec.Hídricos - Gestão Tesouro	2010NE00530	2010NE00093	ATHENAS VIAGENS E TURISMO LTDA	100	3.974,25
Sec. de Estado do Meio Ambiente e dos Rec.Hídricos - Gestão Tesouro	2010NE00531	2010NE00093	ATHENAS VIAGENS E TURISMO LTDA	100	3.172,07
Sec. de Estado do Meio Ambiente e dos Rec.Hídricos - Gestão Tesouro	2010NE00545	2010NE00399	K L SERVIÇOS DE ENGENHARIA SC LTDA.	100	139.368,79
Sec. de Estado do Meio Ambiente e dos Rec.Hídricos - Gestão Tesouro	2010NE00548	2010NE00399	K L SERVIÇOS DE ENGENHARIA SC LTDA.	100	15.260,41
Sec. de Estado do Meio Ambiente e dos Rec.Hídricos - Gestão Tesouro	2010NE00562	2010NE00356	Therra Incorporações e Construções Ltda	121	17.661,96
Sec. de Estado do Meio Ambiente e dos Rec.Hídricos - Gestão Tesouro	2010NE00568	2010NE00458	L. T CONSTRUÇÃO LTDA	100	8.605,53

Sec. de Estado do Meio Ambiente e dos Rec.Hídricos - Gestão Tesouro	2010NE00569	2010NE00504	Therra Incorporações e Construções Ltda	100	31.820,81
Sec. de Estado do Meio Ambiente e dos Rec.Hídricos - Gestão Tesouro	2010NE00549	2010NE00214	SAINT-GOBAIN Canalização S/A	100	396.761,82
Sec. de Estado do Meio Ambiente e dos Rec.Hídricos - Gestão Tesouro	2010NE00552	2010NE00452	Ministério da Integração Nacional	100	31.548,00
Sec. de Estado do Meio Ambiente e dos Rec.Hídricos - Gestão Tesouro	2010NE00451	2010NE00214	SAINT-GOBAIN Canalização S/A	100	600.000,00
Sec. de Estado do Meio Ambiente e dos Rec.Hídricos - Gestão Tesouro	2010NE00456	2010NE00440	L. T CONSTRUÇÃO LTDA	100	134.843,45
Sec. de Estado do Meio Ambiente e dos Rec.Hídricos - Gestão Tesouro	2010NE00457	2010NE00441	Therra Incorporações e Construções Ltda	100	398.221,78
Sec. de Estado do Meio Ambiente e dos Rec.Hídricos - Gestão Tesouro	2010NE00492	2010NE00233	CONSÓRCIO MARQUISE EIT	121	56.160,02
Sec. de Estado do Meio Ambiente e dos Rec.Hídricos - Gestão Tesouro	2010NE00500	2010NE00458	L. T CONSTRUÇÃO LTDA	100	381,97
Sec. de Estado do Meio Ambiente e dos Rec.Hídricos - Gestão Tesouro	2010NE00501	2010NE00463	Therra Incorporações e Construções Ltda	100	398.221,78
Sec. de Estado do Meio Ambiente e dos Rec.Hídricos - Gestão Tesouro	2010NE00486	2010NE00093	ATHENAS VIAGENS E TURISMO LTDA	100	10.577,88
Sec. de Estado do Meio Ambiente e dos Rec.Hídricos - Gestão Tesouro	2010NE00553	2010NE00391	MARIA DO LIVRAMENTO SILVA DE LIMA ME	100	288,80
Sec. de Estado do Meio Ambiente e dos Rec.Hídricos - Gestão Tesouro	2010NE00560	2010NE00046	SEGURADORA LIDER DOS CONSORCIOS DO SEGURO DPVAT S.	100	109,01
Sec. de Estado do Meio Ambiente e dos Rec.Hídricos - Gestão Tesouro	2010NE00487	2010NE00147	INSS	100	180,16
Sec. de Estado do Meio Ambiente e dos Rec.Hídricos - Gestão Tesouro	2010NE00490	2010NE00205	INSS	100	130,00
Sec. de Estado do Meio Ambiente e dos Rec.Hídricos - Gestão Tesouro	2010NE00491	2010NE00206	INSS	100	677,60
Sec. de Estado do Meio Ambiente e dos Rec.Hídricos - Gestão Tesouro	2010NE00556	2010NE00119	INSS	100	480,00
Sec. de Estado do Meio Ambiente e dos Rec.Hídricos - Gestão Tesouro	2010NE00453	2010NE00220	ARCO - Projetos e Construções Ltda.	100	115.594,63
Sec. de Estado do Meio Ambiente e dos Rec.Hídricos - Gestão Tesouro	2010NE00454	2010NE00338	Hidroconsult Consultoria Estudos e Projetos S/A	100	728.024,17
Sec. de Estado do Meio Ambiente e dos Rec.Hídricos - Gestão Tesouro	2010NE00455	2010NE00399	K L SERVIÇOS DE ENGENHARIA SC LTDA.	100	121.486,07
Sec. de Estado do Meio Ambiente e dos Rec.Hídricos - Gestão Tesouro	2010NE00495	2010NE00338	Hidroconsult Consultoria Estudos e Projetos S/A	100	1.241.611,09
Sec. de Estado do Meio Ambiente e dos Rec.Hídricos - Gestão Tesouro	2010NE00496	2010NE00339	Hidroconsult Consultoria Estudos e Projetos S/A	121	50.406,61
Sec. de Estado do Meio Ambiente e dos Rec.Hídricos - Gestão Tesouro	2010NE00499	2010NE00399	K L SERVIÇOS DE ENGENHARIA SC LTDA.	100	360,00

Sec. de Estado do Meio Ambiente e dos Rec.Hídricos - Gestão Tesouro	2010NE00443	2010NE00035	ECT-EMPRESA BRASILEIRA DE CORREIOS E TELÉGRAFOS	100	522,92
Sec. de Estado do Meio Ambiente e dos Rec.Hídricos - Gestão Tesouro	2010NE00485	2010NE00036	CAERN	100	208,55
Sec. de Estado do Meio Ambiente e dos Rec.Hídricos - Gestão Tesouro	2010NE00488	2010NE00155	Veritas - Serviço de Meio Ambiente Ltda	100	4.863,90
Sec. de Estado do Meio Ambiente e dos Rec.Hídricos - Gestão Tesouro	2010NE00489	2010NE00189	Vectra Consultoria e Serviços Ltda.	100	955,68
Sec. de Estado do Meio Ambiente e dos Rec.Hídricos - Gestão Tesouro	2010NE00493	2010NE00274	F.LOPES PUBLICAÇÕES LTDA	100	536,00
Sec. de Estado do Meio Ambiente e dos Rec.Hídricos - Gestão Tesouro	2010NE00494	2010NE00323	IMPrensa NACIONAL	100	1.642,69
Sec. de Estado do Meio Ambiente e dos Rec.Hídricos - Gestão Tesouro	2010NE00497	2010NE00373	TIM NORDESTE S/A	100	1.410,85
Sec. de Estado do Meio Ambiente e dos Rec.Hídricos - Gestão Tesouro	2010NE00498	2010NE00387	F.LOPES PUBLICAÇÕES LTDA	100	134,00
Sec. de Estado do Meio Ambiente e dos Rec.Hídricos - Gestão Tesouro	2010NE00503	2010NE00036	CAERN	100	0,30
Sec. de Estado do Meio Ambiente e dos Rec.Hídricos - Gestão Tesouro	2010NE00523	2010NE00329	TELEMAR NORTE LESTE S/A	100	4.153,65
Sec. de Estado do Meio Ambiente e dos Rec.Hídricos - Gestão Tesouro	2010NE00448	2010NE00012	INSS	100	10.000,00
Sec. de Estado do Meio Ambiente e dos Rec.Hídricos - Gestão Tesouro	2010NE00461	2010NE00012	INSS	100	74,62
Sec. de Estado do Meio Ambiente e dos Rec.Hídricos - Gestão Tesouro	2010NE00471	2010NE00012	INSS	100	6.780,80
Sec. de Estado do Meio Ambiente e dos Rec.Hídricos - Gestão Tesouro	2010NE00554	2010NE00247	Instituto de Previd. Servid. de Natal - NATALPREV	100	140,69
Sec. de Estado do Meio Ambiente e dos Rec.Hídricos - Gestão Tesouro	2010NE00579	2010NE00012	INSS	100	11.510,44
Sec. de Estado do Meio Ambiente e dos Rec.Hídricos - Gestão Tesouro	2010NE00447	2010NE00014	Instituto da Previdência dos Servidores do Estado	100	15.000,00
Sec. de Estado do Meio Ambiente e dos Rec.Hídricos - Gestão Tesouro	2010NE00460	2010NE00014	Instituto da Previdência dos Servidores do Estado	100	74,62
Sec. de Estado do Meio Ambiente e dos Rec.Hídricos - Gestão Tesouro	2010NE00472	2010NE00015	Instituto da Previdência dos Servidores do Estado	100	1.076,64
Sec. de Estado do Meio Ambiente e dos Rec.Hídricos - Gestão Tesouro	2010NE00474	2010NE00014	Instituto da Previdência dos Servidores do Estado	100	6.112,51
Sec. de Estado do Meio Ambiente e dos Rec.Hídricos - Fundo Estadual de Recursos Hídricos	2010NE00482	2010NE00076	TICKET SERVIÇOS SA	100	3.974,24
Sec. de Estado do Meio Ambiente e dos Rec.Hídricos - Fundo Estadual de Recursos Hídricos	2010NE00484	2010NE00078	TICKET SERVIÇOS SA	100	1.054,20
Sec. de Estado do Meio Ambiente e dos Rec.Hídricos - Fundo Estadual de Recursos Hídricos	2010NE00490	2010NE00084	TICKET SERVIÇOS SA	100	5.511,16

Sec. de Estado do Meio Ambiente e dos Rec.Hídricos - Fundo Estadual de Recursos Hídricos	2010NE00492	2010NE00086	TICKET SERVIÇOS SA	100	7.066,50
Sec. de Estado do Meio Ambiente e dos Rec.Hídricos - Fundo Estadual de Recursos Hídricos	2010NE00495	2010NE00326	TLP - TAMANDARÉ LIVRARIA E PAPELARIA LTDA - ME	100	2.693,40
Sec. de Estado do Meio Ambiente e dos Rec.Hídricos - Fundo Estadual de Recursos Hídricos	2010NE00508	2010NE00076	TICKET SERVIÇOS SA	100	3.544,03
Sec. de Estado do Meio Ambiente e dos Rec.Hídricos - Fundo Estadual de Recursos Hídricos	2010NE00510	2010NE00078	TICKET SERVIÇOS SA	100	696,80
Sec. de Estado do Meio Ambiente e dos Rec.Hídricos - Fundo Estadual de Recursos Hídricos	2010NE00517	2010NE00084	TICKET SERVIÇOS SA	100	3.677,05
Sec. de Estado do Meio Ambiente e dos Rec.Hídricos - Fundo Estadual de Recursos Hídricos	2010NE00520	2010NE00086	TICKET SERVIÇOS SA	100	2.844,94
Sec. de Estado do Meio Ambiente e dos Rec.Hídricos - Fundo Estadual de Recursos Hídricos	2010NE00532	2010NE00243	SANTA RITA COMERCIO E IMPORTACAO ELETRO ELETRONICO	100	7.726,00
Sec. de Estado do Meio Ambiente e dos Rec.Hídricos - Fundo Estadual de Recursos Hídricos	2010NE00456	2010NE00169	BOLSA AUXÍLIO FINANCEIRO - PJC	100	34.500,00
Sec. de Estado do Meio Ambiente e dos Rec.Hídricos - Fundo Estadual de Recursos Hídricos	2010NE00457	2010NE00035	BOLSA AUXÍLIO FINANCEIRO - PJC	100	21.800,00
Sec. de Estado do Meio Ambiente e dos Rec.Hídricos - Fundo Estadual de Recursos Hídricos	2010NE00503	2010NE00301	Emilia Margareth de Melo Silva	100	6.104,80
Sec. de Estado do Meio Ambiente e dos Rec.Hídricos - Fundo Estadual de Recursos Hídricos	2010NE00483	2010NE00077	TICKET SERVIÇOS SA	100	158,97
Sec. de Estado do Meio Ambiente e dos Rec.Hídricos - Fundo Estadual de Recursos Hídricos	2010NE00485	2010NE00079	TICKET SERVIÇOS SA	100	42,17
Sec. de Estado do Meio Ambiente e dos Rec.Hídricos - Fundo Estadual de Recursos Hídricos	2010NE00491	2010NE00085	TICKET SERVIÇOS SA	100	220,45
Sec. de Estado do Meio Ambiente e dos Rec.Hídricos - Fundo Estadual de Recursos Hídricos	2010NE00493	2010NE00087	TICKET SERVIÇOS SA	100	282,66
Sec. de Estado do Meio Ambiente e dos Rec.Hídricos - Fundo Estadual de Recursos Hídricos	2010NE00496	2010NE00263	IT CURSOS LTDA	100	6.000,00
Sec. de Estado do Meio Ambiente e dos Rec.Hídricos - Fundo Estadual de Recursos Hídricos	2010NE00498	2010NE00107	ELETRO UNIVERSAL	100	35.538,71
Sec. de Estado do Meio Ambiente e dos Rec.Hídricos - Fundo Estadual de Recursos Hídricos	2010NE00509	2010NE00077	TICKET SERVIÇOS SA	100	141,76
Sec. de Estado do Meio Ambiente e dos Rec.Hídricos - Fundo Estadual de Recursos Hídricos	2010NE00511	2010NE00079	TICKET SERVIÇOS SA	100	27,86
Sec. de Estado do Meio Ambiente e dos Rec.Hídricos - Fundo Estadual de Recursos Hídricos	2010NE00519	2010NE00085	TICKET SERVIÇOS SA	100	147,08
Sec. de Estado do Meio Ambiente e dos Rec.Hídricos - Fundo Estadual de Recursos Hídricos	2010NE00521	2010NE00087	TICKET SERVIÇOS SA	100	113,80
Sec. de Estado do Meio Ambiente e dos Rec.Hídricos - Fundo Estadual de Recursos Hídricos	2010NE00469	2010NE00072	TICKET SERVIÇOS SA	100	22.044,50
Sec. de Estado do Meio Ambiente e dos Rec.Hídricos - Fundo Estadual de Recursos Hídricos	2010NE00472	2010NE00074	TICKET SERVIÇOS SA	100	12.097,88

Sec. de Estado do Meio Ambiente e dos Rec.Hídricos - Fundo Estadual de Recursos Hídricos	2010NE00478	2010NE00072	TICKET SERVIÇOS SA	100	5.960,69
Sec. de Estado do Meio Ambiente e dos Rec.Hídricos - Fundo Estadual de Recursos Hídricos	2010NE00480	2010NE00074	TICKET SERVIÇOS SA	100	20.792,09
Sec. de Estado do Meio Ambiente e dos Rec.Hídricos - Fundo Estadual de Recursos Hídricos	2010NE00486	2010NE00080	TICKET SERVIÇOS SA	100	311,93
Sec. de Estado do Meio Ambiente e dos Rec.Hídricos - Fundo Estadual de Recursos Hídricos	2010NE00488	2010NE00082	TICKET SERVIÇOS SA	100	2.985,01
Sec. de Estado do Meio Ambiente e dos Rec.Hídricos - Fundo Estadual de Recursos Hídricos	2010NE00499	2010NE00121	ATAK COMERCIO DE MATERIAIS ELÉTRICOS LTDA	100	13.937,98
Sec. de Estado do Meio Ambiente e dos Rec.Hídricos - Fundo Estadual de Recursos Hídricos	2010NE00500	2010NE00280	CORR PLASTIK INDUSTRIAL LTDA	100	45.450,00
Sec. de Estado do Meio Ambiente e dos Rec.Hídricos - Fundo Estadual de Recursos Hídricos	2010NE00501	2010NE00122	Acquatrat do Nordeste Ltda.	100	10.720,00
Sec. de Estado do Meio Ambiente e dos Rec.Hídricos - Fundo Estadual de Recursos Hídricos	2010NE00502	2010NE00123	Acquatrat do Nordeste Ltda.	100	23.352,55
Sec. de Estado do Meio Ambiente e dos Rec.Hídricos - Fundo Estadual de Recursos Hídricos	2010NE00506	2010NE00074	TICKET SERVIÇOS SA	100	7.354,82
Sec. de Estado do Meio Ambiente e dos Rec.Hídricos - Fundo Estadual de Recursos Hídricos	2010NE00512	2010NE00080	TICKET SERVIÇOS SA	100	300,00
Sec. de Estado do Meio Ambiente e dos Rec.Hídricos - Fundo Estadual de Recursos Hídricos	2010NE00514	2010NE00082	TICKET SERVIÇOS SA	100	550,00
Sec. de Estado do Meio Ambiente e dos Rec.Hídricos - Fundo Estadual de Recursos Hídricos	2010NE00544	2010NE00072	TICKET SERVIÇOS SA	100	5.960,68
Sec. de Estado do Meio Ambiente e dos Rec.Hídricos - Fundo Estadual de Recursos Hídricos	2010NE00471	2010NE00073	TICKET SERVIÇOS SA	100	881,78
Sec. de Estado do Meio Ambiente e dos Rec.Hídricos - Fundo Estadual de Recursos Hídricos	2010NE00473	2010NE00075	TICKET SERVIÇOS SA	100	483,92
Sec. de Estado do Meio Ambiente e dos Rec.Hídricos - Fundo Estadual de Recursos Hídricos	2010NE00479	2010NE00073	TICKET SERVIÇOS SA	100	238,42
Sec. de Estado do Meio Ambiente e dos Rec.Hídricos - Fundo Estadual de Recursos Hídricos	2010NE00481	2010NE00075	TICKET SERVIÇOS SA	100	831,68
Sec. de Estado do Meio Ambiente e dos Rec.Hídricos - Fundo Estadual de Recursos Hídricos	2010NE00487	2010NE00081	TICKET SERVIÇOS SA	100	12,48
Sec. de Estado do Meio Ambiente e dos Rec.Hídricos - Fundo Estadual de Recursos Hídricos	2010NE00489	2010NE00083	TICKET SERVIÇOS SA	100	119,40
Sec. de Estado do Meio Ambiente e dos Rec.Hídricos - Fundo Estadual de Recursos Hídricos	2010NE00505	2010NE00073	TICKET SERVIÇOS SA	100	456,89
Sec. de Estado do Meio Ambiente e dos Rec.Hídricos - Fundo Estadual de Recursos Hídricos	2010NE00507	2010NE00075	TICKET SERVIÇOS SA	100	294,19
Sec. de Estado do Meio Ambiente e dos Rec.Hídricos - Fundo Estadual de Recursos Hídricos	2010NE00513	2010NE00081	TICKET SERVIÇOS SA	100	12,00
Sec. de Estado do Meio Ambiente e dos Rec.Hídricos - Fundo Estadual de Recursos Hídricos	2010NE00515	2010NE00083	TICKET SERVIÇOS SA	100	22,00

Sec. de Estado do Meio Ambiente e dos Rec.Hídricos - Fundo Estadual de Recursos Hídricos	2010NE00531	2010NE00209	SILLAS T. B. DA SILVA AUTO PEÇAS E SERVIÇOS - ME	100	367,22
Sec. de Estado do Meio Ambiente e dos Rec.Hídricos - Fundo Estadual de Recursos Hídricos	2010NE00497	2010NE00236	PROSENG PROJETOS E SERVIÇOS DE ENG LTDA	100	590.097,97
Sec. de Estado do Meio Ambiente e dos Rec.Hídricos - Fundo Estadual de Recursos Hídricos	2010NE00524	2010NE00226	GM ENGENHARIA E EMPREENDIMENTOS LTDA	100	516.331,21
Sec. de Estado do Meio Ambiente e dos Rec.Hídricos - Fundo Estadual de Recursos Hídricos	2010NE00530	2010NE00358	CESAN - CONTRUTORA EMPREENDIMENTO SANTO ANTONIO LT	100	146,17
Sec. de Estado do Meio Ambiente e dos Rec.Hídricos - Fundo Estadual de Recursos Hídricos	2010NE00543	2010NE00292	BrasilVeiculos Comp de Seguros	100	15.255,19
Sec. de Estado do Meio Ambiente e dos Rec.Hídricos - Fundo Estadual de Recursos Hídricos	2010NE00504	2010NE00304	INSS	100	1.220,96
Sec. de Estado do Meio Ambiente e dos Rec.Hídricos - Fundo Estadual de Recursos Hídricos	2010NE00477	2010NE00037	AUXÍLIO TRANSPORTE - ESTAGIÁRIOS	100	7.427,50
Sec. de Estado do Meio Ambiente e dos Rec.Hídricos - Fundo Estadual de Recursos Hídricos	2010NE00424	2010NE00226	GM ENGENHARIA E EMPREENDIMENTOS LTDA	100	1,00
Sec. de Estado do Meio Ambiente e dos Rec.Hídricos - Fundo Estadual de Recursos Hídricos	2010NE00425	2010NE00236	PROSENG PROJETOS E SERVIÇOS DE ENG LTDA	100	7.534,95
Sec. de Estado do Meio Ambiente e dos Rec.Hídricos - Fundo Estadual de Recursos Hídricos	2010NE00533	2010NE00091	EMPARN	100	6.050,00
Sec. de Estado do Meio Ambiente e dos Rec.Hídricos - Fundo Estadual de Recursos Hídricos	2010NE00541	2010NE00212	CAW Distribuidora de Peças Ltda.	100	1.666,92
Sec. de Estado do Meio Ambiente e dos Rec.Hídricos - Fundo Estadual de Recursos Hídricos	2010NE00545	2010NE00072	TICKET SERVIÇOS SA	100	5.461,48
Sec. de Estado do Meio Ambiente e dos Rec.Hídricos - Fundo Estadual de Recursos Hídricos	2010NE00407	2010NE00081	TICKET SERVIÇOS SA	100	11,57
Sec. de Estado do Meio Ambiente e dos Rec.Hídricos - Fundo Estadual de Recursos Hídricos	2010NE00409	2010NE00083	TICKET SERVIÇOS SA	100	41,82
Sec. de Estado do Meio Ambiente e dos Rec.Hídricos - Fundo Estadual de Recursos Hídricos	2010NE00421	2010NE00209	SILLAS T. B. DA SILVA AUTO PEÇAS E SERVIÇOS - ME	100	47.892,48
Sec. de Estado do Meio Ambiente e dos Rec.Hídricos - Fundo Estadual de Recursos Hídricos	2010NE00422	2010NE00212	CAW Distribuidora de Peças Ltda.	100	29.180,24
Sec. de Estado do Meio Ambiente e dos Rec.Hídricos - Fundo Estadual de Recursos Hídricos	2010NE00440	2010NE00075	TICKET SERVIÇOS SA	100	101,98
Sec. de Estado do Meio Ambiente e dos Rec.Hídricos - Fundo Estadual de Recursos Hídricos	2010NE00443	2010NE00073	TICKET SERVIÇOS SA	100	4.716,35
Sec. de Estado do Meio Ambiente e dos Rec.Hídricos - Fundo Estadual de Recursos Hídricos	2010NE00445	2010NE00075	TICKET SERVIÇOS SA	100	920,49
Sec. de Estado do Meio Ambiente e dos Rec.Hídricos - Fundo Estadual de Recursos Hídricos	2010NE00535	2010NE00164	SR Moreira Distribuidora Ltda	100	1.020,00
Sec. de Estado do Meio Ambiente e dos Rec.Hídricos - Fundo Estadual de Recursos Hídricos	2010NE00538	2010NE00183	SR Moreira Distribuidora Ltda	100	1.629,12
Sec. de Estado do Meio Ambiente e dos Rec.Hídricos - Fundo Estadual de Recursos Hídricos	2010NE00542	2010NE00213	CAW Distribuidora de Peças Ltda.	100	9.957,24

Sec. de Estado do Meio Ambiente e dos Rec.Hídricos - Fundo Estadual de Recursos Hídricos	2010NE00406	2010NE00080	TICKET SERVIÇOS SA	100	289,39
Sec. de Estado do Meio Ambiente e dos Rec.Hídricos - Fundo Estadual de Recursos Hídricos	2010NE00408	2010NE00082	TICKET SERVIÇOS SA	100	1.045,05
Sec. de Estado do Meio Ambiente e dos Rec.Hídricos - Fundo Estadual de Recursos Hídricos	2010NE00415	2010NE00121	ATAK COMERCIO DE MATERIAIS ELÉTRICOS LTDA	100	16.089,43
Sec. de Estado do Meio Ambiente e dos Rec.Hídricos - Fundo Estadual de Recursos Hídricos	2010NE00416	2010NE00123	Acquatrat do Nordeste Ltda.	100	2,40
Sec. de Estado do Meio Ambiente e dos Rec.Hídricos - Fundo Estadual de Recursos Hídricos	2010NE00420	2010NE00183	SR Moreira Distribuidora Ltda	100	8.145,60
Sec. de Estado do Meio Ambiente e dos Rec.Hídricos - Fundo Estadual de Recursos Hídricos	2010NE00423	2010NE00213	CAW Distribuidora de Peças Ltda.	100	41.204,81
Sec. de Estado do Meio Ambiente e dos Rec.Hídricos - Fundo Estadual de Recursos Hídricos	2010NE00432	2010NE00072	TICKET SERVIÇOS SA	100	117.908,57
Sec. de Estado do Meio Ambiente e dos Rec.Hídricos - Fundo Estadual de Recursos Hídricos	2010NE00439	2010NE00074	TICKET SERVIÇOS SA	100	2.549,13
Sec. de Estado do Meio Ambiente e dos Rec.Hídricos - Fundo Estadual de Recursos Hídricos	2010NE00444	2010NE00074	TICKET SERVIÇOS SA	100	23.012,15
Sec. de Estado do Meio Ambiente e dos Rec.Hídricos - Fundo Estadual de Recursos Hídricos	2010NE00447	2010NE00164	SR Moreira Distribuidora Ltda	100	3.995,00
Sec. de Estado do Meio Ambiente e dos Rec.Hídricos - Fundo Estadual de Recursos Hídricos	2010NE00453	2010NE00304	INSS	100	2.109,04
Sec. de Estado do Meio Ambiente e dos Rec.Hídricos - Fundo Estadual de Recursos Hídricos	2010NE00476	2010NE00036	ESTAGIÁRIOS - NÍVEL SUPERIOR E NÍVEL MÉDIO	100	57.927,71
Sec. de Estado do Meio Ambiente e dos Rec.Hídricos - Fundo Estadual de Recursos Hídricos	2010NE00403	2010NE00077	TICKET SERVIÇOS SA	100	21,22
Sec. de Estado do Meio Ambiente e dos Rec.Hídricos - Fundo Estadual de Recursos Hídricos	2010NE00405	2010NE00079	TICKET SERVIÇOS SA	100	6,12
Sec. de Estado do Meio Ambiente e dos Rec.Hídricos - Fundo Estadual de Recursos Hídricos	2010NE00411	2010NE00085	TICKET SERVIÇOS SA	100	184,90
Sec. de Estado do Meio Ambiente e dos Rec.Hídricos - Fundo Estadual de Recursos Hídricos	2010NE00413	2010NE00087	TICKET SERVIÇOS SA	100	137,75
Sec. de Estado do Meio Ambiente e dos Rec.Hídricos - Fundo Estadual de Recursos Hídricos	2010NE00494	2010NE00035	BOLSA AUXÍLIO FINANCEIRO - PJC	100	3.000,00
Sec. de Estado do Meio Ambiente e dos Rec.Hídricos - Fundo Estadual de Recursos Hídricos	2010NE00402	2010NE00076	TICKET SERVIÇOS SA	100	530,82
Sec. de Estado do Meio Ambiente e dos Rec.Hídricos - Fundo Estadual de Recursos Hídricos	2010NE00404	2010NE00078	TICKET SERVIÇOS SA	100	152,86
Sec. de Estado do Meio Ambiente e dos Rec.Hídricos - Fundo Estadual de Recursos Hídricos	2010NE00410	2010NE00084	TICKET SERVIÇOS SA	100	4.622,43
Sec. de Estado do Meio Ambiente e dos Rec.Hídricos - Fundo Estadual de Recursos Hídricos	2010NE00412	2010NE00086	TICKET SERVIÇOS SA	100	3.444,02
Sec. de Estado do Meio Ambiente e dos Rec.Hídricos - Fundo Estadual de Recursos Hídricos	2010NE00417	2010NE00165	ETINA COMERCIAL DE INFORMÁTICA LTDA.	100	3.582,50

Sec. de Estado do Meio Ambiente e dos Rec.Hídricos - Fundo Estadual de Recursos Hídricos	2010NE00418	2010NE00180	SR Moreira Distribuidora Ltda	100	18.456,00
Sec. de Estado do Meio Ambiente e dos Rec.Hídricos - Fundo Estadual de Recursos Hídricos	2010NE00419	2010NE00182	SR Moreira Distribuidora Ltda	100	5.701,92
Sec. de Estado do Meio Ambiente e dos Rec.Hídricos - Fundo Estadual de Recursos Hídricos	2010NE00446	2010NE00163	SR Moreira Distribuidora Ltda	100	3.995,00
Sec. de Estado do Meio Ambiente e dos Rec.Hídricos - Fundo Estadual de Recursos Hídricos	2010NE00448	2010NE00163	SR Moreira Distribuidora Ltda	100	4.165,00
Sec. de Estado do Meio Ambiente e dos Rec.Hídricos - Fundo Estadual de Recursos Hídricos	2010NE00449	2010NE00167	ETINA COMERCIAL DE INFORMÁTICA LTDA.	100	1.458,25
Sec. de Estado do Meio Ambiente e dos Rec.Hídricos - Fundo Estadual de Recursos Hídricos	2010NE00534	2010NE00163	SR Moreira Distribuidora Ltda	100	1.700,00
Sec. de Estado do Meio Ambiente e dos Rec.Hídricos - Fundo Estadual de Recursos Hídricos	2010NE00536	2010NE00180	SR Moreira Distribuidora Ltda	100	2.364,00
Sec. de Estado do Meio Ambiente e dos Rec.Hídricos - Fundo Estadual de Recursos Hídricos	2010NE00537	2010NE00182	SR Moreira Distribuidora Ltda	100	4.887,36
Sec. de Estado do Meio Ambiente e dos Rec.Hídricos - Fundo Estadual de Recursos Hídricos	2010NE00539	2010NE00166	ETINA COMERCIAL DE INFORMÁTICA LTDA.	100	7.150,00
Sec. de Estado do Meio Ambiente e dos Rec.Hídricos - Fundo Estadual de Recursos Hídricos	2010NE00540	2010NE00167	ETINA COMERCIAL DE INFORMÁTICA LTDA.	100	2.124,25
Sec. de Estado do Meio Ambiente e dos Rec.Hídricos - Fundo Estadual de Recursos Hídricos	2010NE00441	2010NE00056	ATHENAS VIAGENS E TURISMO LTDA	100	703,24
Sec. de Estado do Meio Ambiente e dos Rec.Hídricos - Fundo Estadual de Recursos Hídricos	2010NE00442	2010NE00068	ATHENAS VIAGENS E TURISMO LTDA	100	5.660,23
Sec. de Estado do Meio Ambiente e dos Rec.Hídricos - Fundo Estadual de Recursos Hídricos	2010NE00433	2010NE00197	Engesoft Engenharia e Consultoria S/C Ltda.	100	138.000,00
Sec. de Estado do Meio Ambiente e dos Rec.Hídricos - Fundo Estadual de Recursos Hídricos	2010NE00434	2010NE00198	K L SERVIÇOS DE ENGENHARIA SC LTDA.	100	138.000,00
Sec. de Estado do Meio Ambiente e dos Rec.Hídricos - Fundo Estadual de Recursos Hídricos	2010NE00450	2010NE00195	K L SERVIÇOS DE ENGENHARIA SC LTDA.	100	83.000,00
Sec. de Estado do Meio Ambiente e dos Rec.Hídricos - Fundo Estadual de Recursos Hídricos	2010NE00451	2010NE00196	Engesoft Engenharia e Consultoria S/C Ltda.	100	83.000,00
Sec. de Estado do Meio Ambiente e dos Rec.Hídricos - Fundo Estadual de Recursos Hídricos	2010NE00452	2010NE00301	Emilia Margareth de Melo Silva	100	10.545,20
Sec. de Estado do Meio Ambiente e dos Rec.Hídricos - Fundo Estadual de Recursos Hídricos	2010NE00400	2010NE00001	BOLSA AUXÍLIO FINANCEIRO - PJC	100	6.233,00
Sec. de Estado do Meio Ambiente e dos Rec.Hídricos - Fundo Estadual de Recursos Hídricos	2010NE00401	2010NE00035	BOLSA AUXÍLIO FINANCEIRO - PJC	100	2.767,00
Sec. de Estado do Meio Ambiente e dos Rec.Hídricos - Fundo Estadual de Recursos Hídricos	2010NE00463	2010NE00016	Diárias	100	120,00
Sec. de Estado do Meio Ambiente e dos Rec.Hídricos - Fundo Estadual de Recursos Hídricos	2010NE00414	2010NE00095	Diárias	100	1.400,00
Sec. de Estado do Meio Ambiente e dos Rec.Hídricos - Fundo Estadual de Recursos Hídricos	2010NE00454	2010NE00107	ELETRO UNIVERSAL	100	19.476,65

Sec. de Estado do Meio Ambiente e dos Rec.Hídricos - Fundo Estadual de Recursos Hídricos	2010NE00428	2010NE00214	Therra Incorporações e Construções Ltda	121	6.423,94
Sec. de Estado do Meio Ambiente e dos Rec.Hídricos - Fundo Estadual de Recursos Hídricos	2010NE00455	2010NE00162	CONSTRUTORA PINHEIRO AVELINO LTDA	100	34.455,25
Prog Desenvolvimento Sustentavel Conv Semi-Arido - Fundo Estadual de Recursos Hídricos	2010NE00449	2010NE00150	L S CONSTRUÇÃO E MANUTENÇÃO INDUST. LTDA	100	0,49
Prog Desenvolvimento Sustentavel Conv Semi-Arido - Fundo Estadual de Recursos Hídricos	2010NE00369	2010NE00066	ATHENAS VIAGENS E TURISMO LTDA	100	746,13
Prog Desenvolvimento Sustentavel Conv Semi-Arido - Fundo Estadual de Recursos Hídricos	2010NE00370	2010NE00068	ATHENAS VIAGENS E TURISMO LTDA	100	1.419,07
Prog Desenvolvimento Sustentavel Conv Semi-Arido - Fundo Estadual de Recursos Hídricos	2010NE00448	2010NE00066	ATHENAS VIAGENS E TURISMO LTDA	100	0,72
Prog Desenvolvimento Sustentavel Conv Semi-Arido - Fundo Estadual de Recursos Hídricos	2010NE00378	2010NE00281	JOSINEIDE DE OLIVEIRA ALVES	100	950,00
Prog Desenvolvimento Sustentavel Conv Semi-Arido - Fundo Estadual de Recursos Hídricos	2010NE00380	2010NE00295	ABES -ASSOCIAÇÃO BRAS DE ENG SANIT. AMBIENTAL	100	5.000,00
Prog Desenvolvimento Sustentavel Conv Semi-Arido - Fundo Estadual de Recursos Hídricos	2010NE00379	2010NE00283	INSS	100	190,00
Prog Desenvolvimento Sustentavel Conv Semi-Arido - Fundo Estadual de Recursos Hídricos	2010NE00350	2010NE00315	VENEZA CONSTRUÇÕES LTDA	100	257.241,09
Prog Desenvolvimento Sustentavel Conv Semi-Arido - Fundo Estadual de Recursos Hídricos	2010NE00351	2010NE00330	L. T CONSTRUÇÃO LTDA	100	107.633,47
Prog Desenvolvimento Sustentavel Conv Semi-Arido - Fundo Estadual de Recursos Hídricos	2010NE00352	2010NE00333	CESAN - CONTRUTORA EMPREENDIMENTO SANTO ANTONIO LT	100	193.800,00
Prog Desenvolvimento Sustentavel Conv Semi-Arido - Fundo Estadual de Recursos Hídricos	2010NE00357	2010NE00335	GM ENGENHARIA E EMPREENDIMENTOS LTDA	100	44.200,00
Prog Desenvolvimento Sustentavel Conv Semi-Arido - Fundo Estadual de Recursos Hídricos	2010NE00358	2010NE00337	PROSENG PROJETOS E SERVIÇOS DE ENG LTDA	100	44.200,00
Prog Desenvolvimento Sustentavel Conv Semi-Arido - Fundo Estadual de Recursos Hídricos	2010NE00371	2010NE00124	Therra Incorporações e Construções Ltda	100	31,09
Prog Desenvolvimento Sustentavel Conv Semi-Arido - Fundo Estadual de Recursos Hídricos	2010NE00372	2010NE00125	Therra Incorporações e Construções Ltda	100	16,31
Prog Desenvolvimento Sustentavel Conv Semi-Arido - Fundo Estadual de Recursos Hídricos	2010NE00373	2010NE00128	CONSTRUTORA PINHEIRO AVELINO LTDA	100	3.438,83
Prog Desenvolvimento Sustentavel Conv Semi-Arido - Fundo Estadual de Recursos Hídricos	2010NE00374	2010NE00129	L S CONSTRUÇÃO E MANUTENÇÃO INDUST. LTDA	100	44,28
Prog Desenvolvimento Sustentavel Conv Semi-Arido - Fundo Estadual de Recursos Hídricos	2010NE00375	2010NE00132	L. T CONSTRUÇÃO LTDA	100	975,80
Prog Desenvolvimento Sustentavel Conv Semi-Arido - Fundo Estadual de Recursos Hídricos	2010NE00376	2010NE00145	CONSTRUTORA ODECAM LTDA	100	319,85
Prog Desenvolvimento Sustentavel Conv Semi-Arido - Fundo Estadual de Recursos Hídricos	2010NE00377	2010NE00163	CONSTRUTORA SMV LTDA	100	6.755,46
Prog Desenvolvimento Sustentavel Conv Semi-Arido - Fundo Estadual de Recursos Hídricos	2010NE00381	2010NE00335	GM ENGENHARIA E EMPREENDIMENTOS LTDA	100	1.360,00

Prog Desenvolvimento Sustentavel Conv Semi-Arido - Fundo Estadual de Recursos Hídricos	2010NE00382	2010NE00337	PROSENG PROJETOS E SERVIÇOS DE ENG LTDA	100	1.360,00
Prog Desenvolvimento Sustentavel Conv Semi-Arido - Fundo Estadual de Recursos Hídricos	2010NE00383	2010NE00342	EMPROTEC	100	36.310,69
Prog Desenvolvimento Sustentavel Conv Semi-Arido - Fundo Estadual de Recursos Hídricos	2010NE00384	2010NE00359	CESAN - CONTRUTORA EMPREENDIMENTO SANTO ANTONIO LT	100	2.041,47
Prog Desenvolvimento Sustentavel Conv Semi-Arido - Fundo Estadual de Recursos Hídricos	2010NE00385	2010NE00363	VENEZA CONSTRUÇÕES LTDA	100	76.895,48
Prog Desenvolvimento Sustentavel Conv Semi-Arido - Fundo Estadual de Recursos Hídricos	2010NE00386	2010NE00243	RCA SERVIÇOS LTDA	100	6.048,37
Prog Desenvolvimento Sustentavel Conv Semi-Arido - Fundo Estadual de Recursos Hídricos	2010NE00387	2010NE00253	L. T CONSTRUÇÃO LTDA	100	1.110,61
Instituto de Gestão das Águas do Estado do RN - Gestão Tesouro	2010NE00135	2010NE00086	VENEZA LOCADORA DE VEICULOS LTDA	100	0,80
Instituto de Gestão das Águas do Estado do RN - Gestão Tesouro	2010NE00137	2010NE00073	CERTA CONSTRUÇÕES CIVIS E INDUSTRIAIS LTDA	100	7.669,52
Instituto de Gestão das Águas do Estado do RN - Gestão Tesouro	2010NE00138	2010NE00006	Departamento Estadual de Imprensa - DEI	100	2.848,00
Instituto de Gestão das Águas do Estado do RN - Gestão Tesouro	2010NE00136	2010NE00019	INSS	100	4.088,72
Instituto de Gestão das Águas do Estado do RN - Gestão Tesouro	2010NE00120	2010NE00037	AUXÍLIO TRANSPORTE - ESTAGIÁRIOS	100	325,97
Instituto de Gestão das Águas do Estado do RN - Gestão Tesouro	2010NE00134	2010NE00019	INSS	100	6.275,18
Instituto de Gestão das Águas do Estado do RN - Gestão Tesouro	2010NE00133	2010NE00018	Instituto da Previdência dos Servidores do Estado	100	1.041,02
Instituto de Gestão das Águas do Estado do RN - Gestão Tesouro	2010NE00122	2010NE00054	TICKET SERVIÇOS SA	100	2.579,29
Instituto de Gestão das Águas do Estado do RN - Gestão Tesouro	2010NE00126	2010NE00079	Natal Pneus Ltda	100	2.796,61
Instituto de Gestão das Águas do Estado do RN - Gestão Tesouro	2010NE00118	2010NE00028	ATHENAS VIAGENS E TURISMO LTDA	100	7.195,72
Instituto de Gestão das Águas do Estado do RN - Gestão Tesouro	2010NE00119	2010NE00036	ESTAGIÁRIOS - NÍVEL SUPERIOR E NÍVEL MÉDIO	100	2.846,13
Instituto de Gestão das Águas do Estado do RN - Gestão Tesouro	2010NE00125	2010NE00075	DECOLE PROMOÇÕES E EVENTOS LTDA	100	8.881,84
Instituto de Gestão das Águas do Estado do RN - Gestão Tesouro	2010NE00115	2010NE00021	Companhia Energética do RN - COSERN	100	738,89
Instituto de Gestão das Águas do Estado do RN - Gestão Tesouro	2010NE00121	2010NE00043	TELEMAR NORTE LESTE S/A	100	14.007,01
Instituto de Gestão das Águas do Estado do RN - Gestão Tesouro	2010NE00123	2010NE00055	TICKET SERVIÇOS SA	100	107,48
Instituto de Gestão das Águas do Estado do RN - Gestão Tesouro	2010NE00124	2010NE00073	CERTA CONSTRUÇÕES CIVIS E INDUSTRIAIS LTDA	100	15.339,04
Instituto de Gestão das Águas do Estado do RN - Gestão Tesouro	2010NE00127	2010NE00084	REAL SEGURANÇA LTDA	100	1.230,00
Instituto de Gestão das Águas do Estado do RN - Gestão Tesouro	2010NE00128	2010NE00086	VENEZA LOCADORA DE VEICULOS LTDA	100	89.000,00
Instituto de Gestão das Águas do Estado do RN - Gestão Tesouro	2010NE00129	2010NE00087	VENEZA LOCADORA DE VEICULOS LTDA	100	1.708,34
Instituto de Gestão das Águas do Estado do RN - Gestão Tesouro	2010NE00130	2010NE00094	CAERN	100	38.723,53
Secretaria do Turismo - Gestão Tesouro	2010NE00285	2010NE00184	MAXMEIO TECNOLOGIA DA INFORMATICA LTDA	100	15.000,00
Secretaria do Turismo - Gestão Tesouro	2010NE00322	2010NE00179	PERFIL PESQUISA TÉCNICAS	100	1.023,00
Secretaria do Turismo - Gestão Tesouro	2010NE00323	2010NE00224	NATAL TECCH LTDA	100	392,50
Secretaria do Turismo - Gestão Tesouro	2010NE00324	2010NE00234	APOIO COMUNICAÇÃO-ASSES., CONSULT. E MARKETING S/C	100	375,00
Secretaria do Turismo - Gestão Tesouro	2010NE00321	2010NE00010	INSS	100	14.236,81

Secretaria do Turismo - Gestão Tesouro	2010NE00305	2010NE00109	JOÃO MARIA VIEIRA DE FREITAS	100	289,00
Secretaria do Turismo - Gestão Tesouro	2010NE00308	2010NE00118	SANZIA FERREIRA CAVALCANTI	100	2.274,93
Secretaria do Turismo - Gestão Tesouro	2010NE00309	2010NE00119	CHUDILEIQUE DE SOUZA BEZERRA	100	1.308,11
Secretaria do Turismo - Gestão Tesouro	2010NE00310	2010NE00120	CHUDILEIQUE DE SOUZA BEZERRA	100	1.346,18
Secretaria do Turismo - Gestão Tesouro	2010NE00311	2010NE00121	CHUDILEIQUE DE SOUZA BEZERRA	100	1.430,10
Secretaria do Turismo - Gestão Tesouro	2010NE00312	2010NE00153	ELIANE MARIA FERREIRA PRAÇA	100	9.285,04
Secretaria do Turismo - Gestão Tesouro	2010NE00300	2010NE00068	HARABELLO PASSAGENS E TURISMO LTDA	100	6.948,70
Secretaria do Turismo - Gestão Tesouro	2010NE00290	2010NE00024	START PESQUISA DE MERCADO E OPINIÃO LDTA	100	4.365,90
Secretaria do Turismo - Gestão Tesouro	2010NE00293	2010NE00037	START PESQUISA DE MERCADO E OPINIÃO LDTA	100	11.627,55
Secretaria do Turismo - Gestão Tesouro	2010NE00301	2010NE00080	CUNHA LANFERMANN ENGENHARIA & URBANISMO	100	10.502,93
Secretaria do Turismo - Gestão Tesouro	2010NE00298	2010NE00056	LIMPTEC-LIMPEZA E TERCEIRIZAÇÃO LTDA. - ME	100	4.101,64
Secretaria do Turismo - Gestão Tesouro	2010NE00299	2010NE00058	UFRN-Universidade Federal do RN	100	82.349,68
Secretaria do Turismo - Gestão Tesouro	2010NE00286	2010NE00015	SIND. DAS EMPRESAS DE TRANSP.URB. DO MUN. DE NATAL	100	3.586,00
Secretaria do Turismo - Gestão Tesouro	2010NE00287	2010NE00018	CAERN	100	3.000,00
Secretaria do Turismo - Gestão Tesouro	2010NE00288	2010NE00019	Companhia Energética do RN - COSERN	100	10.000,00
Secretaria do Turismo - Gestão Tesouro	2010NE00291	2010NE00029	CLINICA LUCILA CARVALHO S/C	100	35.745,00
Secretaria do Turismo - Gestão Tesouro	2010NE00294	2010NE00039	CENTAURO SUPRIMENTOS E SERVIÇOS LTDA	100	1.260,00
Secretaria do Turismo - Gestão Tesouro	2010NE00295	2010NE00040	Telemar Norte Leste S/A	100	2.555,85
Secretaria do Turismo - Gestão Tesouro	2010NE00296	2010NE00054	Fixa Serviços Técnicos LTDA	100	20.750,00
Secretaria do Turismo - Gestão Tesouro	2010NE00297	2010NE00055	SOL EMPREENDIMENTOS COMERCIAIS DE ALIMENTOS E SERV	100	5.796,00
Secretaria do Turismo - Gestão Tesouro	2010NE00302	2010NE00095	Fixa Serviços Técnicos LTDA	100	13.350,00
Secretaria do Turismo - Gestão Tesouro	2010NE00303	2010NE00098	TELEMAR NORTE LESTE S/A	100	2.167,14
Secretaria do Turismo - Gestão Tesouro	2010NE00304	2010NE00099	TNL PCS S.A	100	5.781,36
Secretaria do Turismo - Gestão Tesouro	2010NE00307	2010NE00117	SEC PUBLICIDADE LTDA	100	613,00
Secretaria do Turismo - Gestão Tesouro	2010NE00317	2010NE00191	F.LOPES PUBLICAÇÕES LTDA	100	2.412,00
Secretaria do Turismo - Gestão Tesouro	2010NE00318	2010NE00192	PRAIAMAR EMPREENDIMENTOS TURISTICOS LTDA	100	1.750,00
Secretaria do Turismo - Gestão Tesouro	2010NE00319	2010NE00224	NATAL TECCH LTDA	100	7.457,50
Secretaria do Turismo - Gestão Tesouro	2010NE00320	2010NE00234	APOIO COMUNICAÇÃO-ASSES., CONSULT. E MARKETING S/C	100	7.125,00
Secretaria do Turismo - Gestão Tesouro	2010NE00292	2010NE00031	DELTA CONSTRUÇÕES S/A	100	15.482,42
Secretaria do Turismo - Gestão Tesouro	2010NE00313	2010NE00167	PRAIAMAR EMPREENDIMENTOS TURISTICOS LTDA	100	1.750,00
Secretaria do Turismo - Gestão Tesouro	2010NE00314	2010NE00179	PERFIL PESQUISA TÉCNICAS	100	27.497,00
Secretaria do Turismo - Gestão Tesouro	2010NE00316	2010NE00187	Departamento Estadual de Imprensa - DEI	100	720,00
Secretaria do Turismo - Gestão Tesouro	2010NE00306	2010NE00111	R D C GURGEL	100	34.660,20
Secretaria do Turismo - Gestão Tesouro	2010NE00315	2010NE00182	START PESQUISA DE MERCADO E OPINIÃO LDTA	100	53.980,00

Empresa Potiguar de Promoção Turística - Gestão Tesouro	2010NE00433	2010NE00058	Instituto da Previdência dos Servidores do Estado	100	1.557,41
Empresa Potiguar de Promoção Turística - Gestão Tesouro	2010NE00399	2010NE00208	Nordeste Segurança Eletrônica LTDA	100	15.044,72
Empresa Potiguar de Promoção Turística - Gestão Tesouro	2010NE00432	2010NE00293	Fixa Serviços Técnicos LTDA	100	1.534,35
Empresa Potiguar de Promoção Turística - Gestão Tesouro	2010NE00434	2010NE00206	Instituto de Previd. Servid. de Natal - NATALPREV	100	5.802,62
Empresa Potiguar de Promoção Turística - Gestão Tesouro	2010NE00435	2010NE00002	INSS	100	13.690,72
Empresa Potiguar de Promoção Turística - Gestão Tesouro	2010NE00394	2010NE00017	BOMBARATO COMÉRCIO E REPRESENTAÇÕES LTDA.	100	1.199,30
Empresa Potiguar de Promoção Turística - Gestão Tesouro	2010NE00395	2010NE00163	BOMBARATO COMÉRCIO E REPRESENTAÇÕES LTDA.	100	1.206,00
Empresa Potiguar de Promoção Turística - Gestão Tesouro	2010NE00396	2010NE00173	Empresa Brasileira de Hotelaria e Turismo Ltda	100	15.800,00
Empresa Potiguar de Promoção Turística - Gestão Tesouro	2010NE00397	2010NE00273	ASSOC. DAS AGENCIAS DEV DE RIBEIRÃO PRETO	100	17.200,00
Empresa Potiguar de Promoção Turística - Gestão Tesouro	2010NE00398	2010NE00294	AKSRN-ASSOCIAÇÃO DE KITESURF E SURF DO RN	100	15.400,00
Empresa Potiguar de Promoção Turística - Gestão Tesouro	2010NE00400	2010NE00144	G & G PLANEJAMENTO,EVENTOS E M. T. LTDA	121	13.404,00
Empresa Potiguar de Promoção Turística - Gestão Tesouro	2010NE00401	2010NE00296	MACEDO HOLLANDA BAR E RESTAURANTE LTDA-ME/ABADE P	121	10.030,00
Empresa Potiguar de Promoção Turística - Gestão Tesouro	2010NE00403	2010NE00204	EMPRESA BRASILEIRA DE MONTAGENS LTDA - CBM	121	37.000,00
Empresa Potiguar de Promoção Turística - Gestão Tesouro	2010NE00404	2010NE00264	TREND FAIRS & CONGRESSES O. DE V. PROF. LTDA	100	25.000,00
Empresa Potiguar de Promoção Turística - Gestão Tesouro	2010NE00405	2010NE00263	PROMOVE EVENTOS E INFORMÁTICA LTDA	100	12.500,00
Empresa Potiguar de Promoção Turística - Gestão Tesouro	2010NE00406	2010NE00142	ASS.DOS AG. DE VIAG.I.EST. DE SÃO PAULO-AVIESP	121	49.677,79
Empresa Potiguar de Promoção Turística - Gestão Tesouro	2010NE00410	2010NE00261	PRATIKA LOCAÇÃO DE EQUIPAMENTOS LTDA ME	123	56.840,00
Empresa Potiguar de Promoção Turística - Gestão Tesouro	2010NE00411	2010NE00258	PRATIKA LOCAÇÃO DE EQUIPAMENTOS LTDA ME	121	68.560,00
Empresa Potiguar de Promoção Turística - Gestão Tesouro	2010NE00415	2010NE00309	Vectra Consultoria e Serviços Ltda.	100	1.263,83
Empresa Potiguar de Promoção Turística - Gestão Tesouro	2010NE00421	2010NE00071	CLAUDIA RIBEIRO DE MORAES MIRANDA	123	12.541,66
Empresa Potiguar de Promoção Turística - Gestão Tesouro	2010NE00424	2010NE00239	ESCRITÓRIO CENTRAL DE ARREC. E DIST.-ECAD	100	14.000,00
Empresa Potiguar de Promoção Turística - Gestão Tesouro	2010NE00430	2010NE00316	TERRA DO SOL COMUNICAÇÕES LTDA	100	7.800,00
Empresa Potiguar de Promoção Turística - Gestão Tesouro	2010NE00431	2010NE00324	ASSOCIAÇÃO EDUCACIONAL COMUNITÁRIA DO MUNICÍPIO DE	121	50.000,00
Empresa Potiguar de Promoção Turística - Gestão Tesouro	2010NE00427	2010NE00284	HARABELLO PASSAGENS E TURISMO LTDA	100	1.000,45
Empresa Potiguar de Promoção Turística - Gestão Tesouro	2010NE00429	2010NE00297	COOAPAZ - Cooperativa dos Agric. F. da Paz	123	9.000,00
Secretaria de Assuntos Fundiários - Gestão Tesouro	2010NE00172	2010NE00133	W T COMÉRCIO & REPRESENTAÇÕES LTDA	100	8.232,40
Secretaria de Assuntos Fundiários - Gestão Tesouro	2010NE00173	2010NE00042	Auto Posto JR Ltda	100	5.159,92
Secretaria de Assuntos Fundiários - Gestão Tesouro	2010NE00168	2010NE00086	TNL PCS S.A	100	3.665,02
Secretaria de Assuntos Fundiários - Gestão Tesouro	2010NE00169	2010NE00081	TELEMAR NORTE LESTE S/A	100	4.395,09
Secretaria de Assuntos Fundiários - Gestão Tesouro	2010NE00170	2010NE00039	CENTAURO SOLUÇÕES CORPORATIVAS	100	703,76
Secretaria de Assuntos Fundiários - Gestão Tesouro	2010NE00171	2010NE00071	ECT-EMPRESA BRASILEIRA DE CORREIOS E TELÉGRAFOS	100	286,71
Corpo de Bombeiros Militar do RN - Gestão Tesouro	2010NE00150	2010NE00032	GBG PNEUS LTDA	100	83.921,45
Corpo de Bombeiros Militar do RN - Gestão Tesouro	2010NE00142	2010NE00073	Telemar Norte Leste S/A	100	4.844,66
Corpo de Bombeiros Militar do RN - Gestão Tesouro	2010NE00143	2010NE00075	TELEMAR NORTE LESTE S/A	100	14.886,28

Corpo de Bombeiros Militar do RN - Gestão Tesouro	2010NE00144	2010NE00076	TELEMAR NORTE LESTE S/A	100	4.606,24
Corpo de Bombeiros Militar do RN - Gestão Tesouro	2010NE00151	2010NE00022	PJ REFEIÇÕES COLETIVAS LTDA	100	53.835,50
Corpo de Bombeiros Militar do RN - Gestão Tesouro	2010NE00152	2010NE00054	PJ REFEIÇÕES COLETIVAS LTDA	100	9.263,37
Corpo de Bombeiros Militar do RN - Gestão Tesouro	2010NE00153	2010NE00089	QUEIROZ OLIVEIRA - Comercio e Indústria Ltda.	100	7.028,08
Corpo de Bombeiros Militar do RN - Gestão Tesouro	2010NE00154	2010NE00078	KION SOUTH AMERICA FABRICAÇÃO DE EQUIPA.PARA ARMAZ	100	68.209,00
Secretaria do Estado do Esporte e do Lazer - Gestão Tesouro	2010NE00447	2010NE00034	PISTA E CAMPO LTDA	100	31.037,76
Secretaria do Estado do Esporte e do Lazer - Gestão Tesouro	2010NE00428	2010NE00192	ALEXANDRE CARLOS OLIVEIRA DA SILVA	100	7.678,80
Secretaria do Estado do Esporte e do Lazer - Gestão Tesouro	2010NE00429	2010NE00293	RODRIGO OLIVEIRA AGUIAR ME	100	81.499,95
Secretaria do Estado do Esporte e do Lazer - Gestão Tesouro	2010NE00432	2010NE00245	WBIRANILTON L. ARAÚJO-ME	100	14.400,00
Secretaria do Estado do Esporte e do Lazer - Gestão Tesouro	2010NE00439	2010NE00027	F. DE A. FERNANDES JUNIOR - ME	100	35.673,08
Secretaria do Estado do Esporte e do Lazer - Gestão Tesouro	2010NE00444	2010NE00010	Sunline Viagens e Turismo Ltda	100	50.601,35
Secretaria do Estado do Esporte e do Lazer - Gestão Tesouro	2010NE00424	2010NE00322	LEVI COSTA JÚNIOR	100	700,00
Secretaria do Estado do Esporte e do Lazer - Gestão Tesouro	2010NE00413	2010NE00140	MAIS DATA SOLUÇÕES TECHNOLOGICAS LTDA-ME	100	966,00
Secretaria do Estado do Esporte e do Lazer - Gestão Tesouro	2010NE00414	2010NE00194	Santos & Fernandes Ltda - ME	100	9.430,00
Secretaria do Estado do Esporte e do Lazer - Gestão Tesouro	2010NE00415	2010NE00187	BROOKER CONFECÇÕES E VESTUÁRIO LTDA	100	51,52
Secretaria do Estado do Esporte e do Lazer - Gestão Tesouro	2010NE00416	2010NE00295	GRIFF CONFECÇÕES E VESTUARIO LTDA ME	100	5.340,00
Secretaria do Estado do Esporte e do Lazer - Gestão Tesouro	2010NE00417	2010NE00330	BONNIE IVES DE CASTRO NUNES	100	7.800,00
Secretaria do Estado do Esporte e do Lazer - Gestão Tesouro	2010NE00418	2010NE00341	BONNIE IVES DE CASTRO NUNES	100	7.500,00
Secretaria do Estado do Esporte e do Lazer - Gestão Tesouro	2010NE00419	2010NE00324	SELMA MARIA S SILVA - ME	100	3.115,00
Secretaria do Estado do Esporte e do Lazer - Gestão Tesouro	2010NE00420	2010NE00190	SELMA MARIA S SILVA - ME	100	4.500,00
Secretaria do Estado do Esporte e do Lazer - Gestão Tesouro	2010NE00421	2010NE00193	Comunicação Expressa	100	1.310,00
Secretaria do Estado do Esporte e do Lazer - Gestão Tesouro	2010NE00422	2010NE00340	VIVA PROMOÇOES DE EVENTOS E PUBLICIDADE LTDA	100	6.750,00
Secretaria do Estado do Esporte e do Lazer - Gestão Tesouro	2010NE00423	2010NE00336	GRIFF CONFECÇÕES E VESTUARIO LTDA ME	100	7.000,00
Secretaria do Estado do Esporte e do Lazer - Gestão Tesouro	2010NE00425	2010NE00298	CAMIZERIA FIRENZI LTDA	100	4.005,00
Secretaria do Estado do Esporte e do Lazer - Gestão Tesouro	2010NE00426	2010NE00248	Comunicação Expressa	100	1.572,00
Secretaria do Estado do Esporte e do Lazer - Gestão Tesouro	2010NE00427	2010NE00283	A.B.X SERVIÇOS LTDA	100	4.553,00
Secretaria do Estado do Esporte e do Lazer - Gestão Tesouro	2010NE00430	2010NE00185	PROTÁSIO LOCAÇÃO E TURISMO LTDA.	100	28.470,00
Secretaria do Estado do Esporte e do Lazer - Gestão Tesouro	2010NE00431	2010NE00269	VIVA PROMOÇOES DE EVENTOS E PUBLICIDADE LTDA	100	7.000,00
Secretaria do Estado do Esporte e do Lazer - Gestão Tesouro	2010NE00433	2010NE00200	G. T. TRANSPORTE E TURISMO LTDA	100	7.920,00
Secretaria do Estado do Esporte e do Lazer - Gestão Tesouro	2010NE00434	2010NE00279	PROTÁSIO LOCAÇÃO E TURISMO LTDA.	100	31.815,00
Secretaria do Estado do Esporte e do Lazer - Gestão Tesouro	2010NE00435	2010NE00280	PROTÁSIO LOCAÇÃO E TURISMO LTDA.	100	12.647,00
Secretaria do Estado do Esporte e do Lazer - Gestão Tesouro	2010NE00436	2010NE00282	PROTÁSIO LOCAÇÃO E TURISMO LTDA.	100	5.178,00
Secretaria do Estado do Esporte e do Lazer - Gestão Tesouro	2010NE00437	2010NE00170	CONDADOS CONTABILIDADE EMPRESARIAL S/S LTDA	100	789,60
Secretaria do Estado do Esporte e do Lazer - Gestão Tesouro	2010NE00441	2010NE00160	INSS	100	181,61

Secretaria do Estado do Esporte e do Lazer - Gestão Tesouro	2010NE00438	2010NE00005	C & N COMÉRCIO E SERVIÇOS LTDA	100	1.811,60
Secretaria do Estado do Esporte e do Lazer - Gestão Tesouro	2010NE00440	2010NE00026	CONSTRUTORA NORTE BRASIL LTDA	100	9.818,38
Secretaria do Estado do Esporte e do Lazer - Gestão Tesouro	2010NE00442	2010NE00058	TELEMAR NORTE LESTE S/A	100	1.131,46
Secretaria do Estado do Esporte e do Lazer - Gestão Tesouro	2010NE00443	2010NE00275	BOMBARATO COMÉRCIO E REPRESENTAÇÕES LTDA.	100	6.614,65
Secretaria do Estado do Esporte e do Lazer - Gestão Tesouro	2010NE00445	2010NE00327	Telemar Norte Leste S/A	100	1.131,46
Secretaria do Estado do Esporte e do Lazer - Gestão Tesouro	2010NE00448	2010NE00264	A.B.X SERVIÇOS LTDA	100	6.600,00

270.661.408,89